

FASHION
CLASSICS
 Pro · Idee

MEN'S ESSENTIALS



DIE WAHREN
MODE-KLASSIKER.
NEUESTER STAND.



FASHION
CLASSICS
 Pro · Idee

MEN'S ESSENTIALS

www.fashion-classics.ch • service@proidee.ch
071- 274 66 17*

Fachberatung: 071- 274 66 19* (*Mo. - So.: 8:00 - 22:00 Uhr)
Pro-Idee • Fürstenlandstrasse 35 • 9000 St. Gallen

D1313-6100

FASHION CLASSICS MEN'S ESSENTIALS Sommer 2026



Wie erkenne ich ein Kleidungsstück, das ich später nie mehr wieder hergeben möchte?

Mit dieser Frage im Kopf suchen wir das, was wir die „wahren Klassiker“ nennen. Und wir finden sie fernab der schnelllebigen Trends. Wir finden sie auf der ganzen Welt. Falls nötig, lassen wir sie herstellen. Wichtig ist, dass sie mit Passion gefertigt werden – aus gutem Material und oft sogar in Handarbeit.

Solche Produkte sind langlebig. (Und damit im wahrsten Sinne des Wortes nachhaltig.)

Weniger als 3 % der weltweiten Baumwollernete ist von Hand, ohne Entlaubungsmittel geerntete, peruanische Pima-Baumwolle. Alpaka-Haare haben gerade mal einen Anteil von 0,5 % an allen weltweit produzierten Tierhaaren. Rahmengenähte Schuhe sind Meisterwerke der Schuhmacherkunst. Nur ein kleiner Promille-Satz aller Schuhe hat diese bequeme Geheimnis.

In den Regalen der internationalen Modewelt finden wir die wahren Klassiker nur selten. Denn dort regiert der (meistverkaufte) Trend die Warenwirtschaftssysteme.

Jeder gute Klassiker lebt auch von zeitgemässen Updates.

Mit aktuellen Dessins, Farben und Strukturen werden Klassiker zur perfekten modischen Empfehlung. Mit zeitgemässen Silhouetten, Hightech-Stoffen und aktuellen Styles. Deshalb sind die Fashion Classics weit weg von Fast-Fashion. Aber auch alles andere als old fashioned.

Angenommen, Ihr Koffer ist weg. Verloren in den ewigen Jagdgründen der Gepäckbänder. Was fehlt Ihnen jetzt am meisten?

Das was Sie jetzt brauchen, sind die Grundpfeiler der Fashion Classics. Wir nennen sie „Essentials“. Teile, die Sie immer wieder kaufen würden. Sie sind als „Essentials“ markiert im Fashion Classics Onlineshop. Und viele von ihnen finden Sie gleich hier auf den folgenden Seiten.

Dieter Junghans

Dieter Junghans

Jacken _____ 6 - 11	Pullover _____ 44 - 49	Homewear _____ 90 - 91
Lederjacken _____ 12 - 13	Strickjacken _____ 50 - 51	Bademode _____ 92 - 95
Anzüge _____ 14 - 19	Hosen _____ 52 - 63	Bademäntel _____ 96 - 97
Sakkos _____ 20 - 25	Shorts _____ 62 - 65	Hüte, Kappen & Mützen _____ 98 - 101
Hemden _____ 26 - 35	Jeans _____ 66 - 69	Gürtel _____ 102 - 103
Krawatten _____ 36 - 37	Polo-Shirts _____ 70 - 74	Socken & Strümpfe _____ 104 - 105
Schleifen, Einstecktücher & Hosenträger _____ 38 - 39	Shirts _____ 75 - 81	Schuhe _____ 106 - 115
Schals _____ 40 - 41	Wäsche _____ 82 - 85	Hausschuhe _____ 117
Westen _____ 42 - 43	Pyjamas _____ 86 - 89	Zubehör _____ 116

Pro-Idee Shopping: Einfach. Angenehm.

Von garantiert günstigen Preisen profitieren

Viele Pro-Idee-Produkte werden Sie nicht woanders finden. Wenn doch, dann profitieren Sie von der Pro-Idee-Preisgarantie: Sollten Sie innerhalb von 3 Monaten nach Erhalt der Ware für das gleiche Produkt bei einem anderen Einzelhändler in der Schweiz ein günstigeres Angebot finden, so wenden Sie sich bitte an den Pro-Idee-Service: Wir finden in jedem Fall eine faire Lösung. Sie haben dann auch das Recht, die Ware kostenlos zurückzuschicken und die Erstattung des vollen Kaufpreises zu verlangen.

Bequem bezahlen

- **Gegen Rechnung**
(Zahlungsziel: innert 14 Tagen nach Rechnungsdatum)
- **Per Kreditkarte**
(online und telefonisch 071 - 274 66 17):
Visa, Mastercard, Diners Club, American Express
- **Per Twint** in unserem Webshop
- **Per PayPal** in unserem Webshop

Einfach liefern lassen

Innert der Schweiz und Liechtenstein

- **Standard-Lieferung: 3 - 4 Werktage**
Versandpauschale für Porto und Verpackung Fr. 6.95*
Alkoholische Getränke und Spirituosen liefern wir ab einem Bestellwert von Fr. 200.– versandkostenfrei.
- **Auf Wunsch: Priority Service: 2 - 3 Werktage**
Bei Bestelleingang Mo. - Fr. bis 12:00 Uhr
Versandpauschale plus Fr. 2.–*
- **Speditionsgüter: Lieferung in 7 Werktagen, frei Bordsteinkante**
- Kennzeichnung im Katalog: 
- Versandpauschale plus Fr. 39.95*
- Der Liefertermin wird mit Ihnen abgestimmt.
- Bitte beachten Sie die weiteren Hinweise unter www.proidee.ch/lieferung
(Sorry, kein Priority-Versand)

* Je Bestellung, unabhängig von der Anzahl der bestellten Artikel.
Sorry, kein Priority-Versand für alkoholische und nichtalkoholische Getränke.

Ausserhalb der Schweiz

- **Lieferung in die Staaten des Europäischen Wirtschaftsraums, Andorra, Monaco und Vatikanstadt**
Versandpauschale für Porto, Versicherung und Verpackung Fr. 25.–.
Lieferzeiten unter: www.proidee.ch/de/lieferung
- **Lieferung in weitere Staaten****
Versandpauschale für Porto, Versicherung und Verpackung Fr. 50.–.
** Albanien, Argentinien, Australien, Bahamas, Bahrain, Barbados, Bosnien-Herzegowina, Brasilien, Brunei, Chile, China, Japan, Kanada, Kapverdische Inseln, Katar, Kuwait, Malaysia, Nordmazedonien, Mexiko, Moldawien, Montenegro, Neuseeland, Oman, Peru, Philippinen, Serbien, Singapur, Südafrika, Südkorea, Thailand, Türkei, Uruguay, USA, Venezuela und Vereinigte Arabische Emirate.
- **Alkoholhaltige Artikel liefern wir nur innert der Schweiz.***
Die Lieferbedingungen für Deutschland, Österreich, Frankreich und die Niederlande finden Sie unter:
www.proidee.de/lieferung www.proidee.at/lieferung
www.proidee.fr/livraison www.proidee.nl/levering

* Haben Sie Fragen zu Lieferungen ausserhalb der Schweiz?
Das Service-Team von Pro-Idee ist gerne für Sie da:
Per E-Mail an service@proidee.ch oder
Tel.: 0041 71 - 274 66 19 (Mo. - Fr. 8:00 - 17:30 Uhr)

Bequem zurücksenden

Für Ihre Bestellungen gilt selbstverständlich ein Rückgaberecht innert 14 Tagen. Nutzen Sie für Ihre Rücksendungen innert der Schweiz die Filialen der Schweizerischen Post. Oder Sie können für Ihre Rücksendung eine Päckli-Punkt-Annahmestelle in Ihrer Nähe nutzen. Mehr Infos unter: www.proidee.ch/de/paekclipunkt

Pakete welche die Abmessungen 80 x 60 x 60 cm oder das Maximalgewicht von 30 kg überschreiten, können nicht in einer Päckli-Punkt-Annahmestelle aufgegeben werden.

Sie tragen die Kosten der Rücksendung.

3 Jahre Pro-Idee Langzeitgarantie kostenlos nutzen

Die Pro-Idee-Langzeitgarantie für alle bei Pro-Idee gekauften Produkte gilt 3 Jahre ab Rechnungsdatum und erstreckt sich räumlich auf das Land der Schweizerischen Eidgenossenschaft. Ihre gesetzlichen Gewährleistungsansprüche bleiben unberührt. Die Inanspruchnahme dieser gesetzlichen Rechte bei Mängeln ist unentgeltlich. Informationen zu Herstellergarantien finden Sie unter www.proidee.ch direkt bei dem jeweiligen Produkt. Treten bei Ihrem Produkt trotz sachgemässer Anwendung Qualitätsmängel auf, sorgen wir nach unserer Wahl umgehend für kostenlose Reparatur, einen Ersatz oder die Erstattung des Kaufpreises. Ausgenommen sind lediglich Verschleissteile. Senden Sie das schadhafte Produkt einfach zusammen mit einer Rechnungskopie an den Garantiegeber:

Pro-Idee Catalog GmbH · 9001 St. Gallen.

Wir kümmern uns um alles Weitere.

Und immer gilt: Auch nach der Garantiezeit sind wir für Sie da.

Der Pro-Idee-Service sorgt für schnelle Reparaturen zu fairen Preisen. Was immer auch geschieht, rufen Sie einfach Pro-Idee an.

Attraktive Geschenke finden

- **Geschenverpackung**
Auf Wunsch verpacken wir fast alle Artikel mit exklusivem Pro-Idee-Geschenkpapier. Nur Fr. 5.50.
- **Geschenksendung – ohne Aufpreis**
Wir liefern zu unseren geltenden Konditionen wann und wohin Sie wollen. Die Rechnung erhalten Sie.
- **Geschenkgutscheine**
Mit einem Pro-Idee-Geschenkgutschein erfüllen Sie immer einen besonderen Wunsch. Wählen Sie dazu **online** (www.proidee.ch/gutscheine) einfach einen Betrag (25 Fr., 50 Fr., 75 Fr., 100 Fr., 150 Fr., 200 Fr., 500 Fr.) und das Design aus. Anschliessend den e-Gutschein nur noch selbst ausdrucken und direkt verschenken.



Der schnellste Weg zu Ihrer Bestellung

- 1 QR-Code scannen
- 2 Bestellnummern eingeben
- 3 Bestellung absenden



www.proidee.ch

071 - 274 66 17*

Fachberatung: 071 - 274 66 19*

*Mo.-So.: 08:00 - 22:00 Uhr

Telefax: 071 - 274 66 45

service@proidee.ch



Überzeugende Fakten.
Statt Überangebot.



24-Stunden-Hemd Seite 33.



Die wahren Mode-Klassiker.
Neuester Stand.

Zeitlose Klassiker leben von
zeitgemässen Updates.

Bei allem Respekt vor Kleidung, die Geschichte schrieb: Wir sind nicht blind vor Ehrfurcht. Darum prüfen wir jedes Teil auf seine modische Aktualität. Und die entscheidet sich im Detail: Die seltene Ergänzung von Lyocell macht das sommerlich frische Leinenhemd spürbar weicher, fließender und deutlich hautfreundlicher als herkömmliche Leinenhemden (Seite 31). Und die Jeans-Shorts bieten dank moderner Materialkombination aus Coolmax® EcoMade und T400® einen integrierten Klimakomfort und dauerhafte Formstabilität (Seite 64) ...So treffen zeitlose Klassiker tatsächlich den Zeitgeist.



Coolmax®-Kurzarm-Polo Seite 71.



Eine Grösse, die passt.

So vermeiden Sie unnötige Anproben und Rücksendungen. (Gut für Sie. Gut für uns. Und gut für die Umwelt.)

Fast jeder Hersteller nutzt seine eigenen Masstabellen. Das macht es oft so schwer, die genau passende Grösse anhand der Herstellerangabe zu finden. Genau deshalb haben wir die Fashion-Classics-Grösse ins Leben gerufen. Haben Sie Ihre passende Grösse einmal gefunden, sind Sie am Ziel. Näheres zur FC-Grösstabelle siehe Seite 118. Erfreuliches Ergebnis: Die Rücksendequote von Fashion-Classics-Artikeln liegt weit unter den branchenüblichen Durchschnittswerten.



Carl Gross Panama-Sakko Seite 22.



Ultraleicht. Und doch sanft wärmend.

Die Daunenjacke für den Sommer.

Viel Wärme, wenig Gewicht: Das Erfolgsrezept von Daunen bewährt sich nicht nur in eisigen Wintern. Mit lediglich ca. 340 Gramm in Gr. 48 ist dieses Modell so leicht wie andere Sommerjacken auch. Aber versorgt Sie zugleich mit der richtigen Wärme für Schönwetter- und Übergangszeit. Vergleichbare Daunenjacken kosten oft mehr als das Doppelte.

Im mitgelieferten Packbeutel platzsparend verstaubar – ideal für unterwegs.

Blitzschnell zu einem kleinen, schwerelosen Beutel verpackt, lässt sich Ihre neue Daunenjacke überallhin mitnehmen. Dank des bequemen Schnitts gewährt sie viel Bewegungsfreiheit und Platz genug für einen leichten Unterzieh-Pullover. Elastische Bündchen an

Ärmeln und Saum schützen vor kalter Luft.

Zeitgemässer Schnitt. Länge in Gr. 50: 68 cm. Farbe: Navy. Obermaterial und Futter: 100 % Polyamid. Enthält nichttextile Teile tierischen Ursprungs (Füllung aus 90 % Daunen, 10 % Federn). Maschinenwaschbar. Hersteller: PUORN¹.

- **Sommerdaunen-Steppjacke für Herren**
Fr. 209.–

FC Grösse	Nr.
50	333-158-68
52	333-159-68
54	333-160-68
56	333-162-68

FC Grösse entspricht Masstabelle (siehe vorletzte Katalogseite)



Minimal im Gewicht, maximal in der Funktion: die leichte Softshell-Jacke für den Sommer.

Winddicht, wasserabweisend und UVP 90+ geschützt. Von Halti/Finnland.

Diese Jacke vereint gewohnten Wind- und Wetter-schutz mit aussergewöhnlicher Leichtigkeit – ideal für sommerliche Outdoor-Aktivitäten. Mit nur ca. 160 Gramm (Damen Gr. S) bzw. 230 Gramm (Herren Gr. M) liegt sie deutlich unter dem Gewicht herkömmlicher Softshell-Jacken, die oft um die 450 Gramm wiegen, und bietet dabei eine ebenso hohe Funktionalität.

Aus sommerlich leichtem Stretch-Material, passt sich Ihre Jacke jeder Bewegung an.

Der Stoff ist atmungsaktiv, Feuchtigkeit ableitend und schnell trocknend. Dank einer innovativen Behandlung verfügt die Jacke über den selten hohen UV-Schutz von UVP 90+ und ist durch eine pflanzenbasierte Beschichtung dauerhaft wasserabweisend und winddicht.

Durch das kompakte Packmass lässt sich Ihre Jacke mühelos verstauen und ist immer dabei.

Mit fester Kapuze, seitlichen Belüftungen und elastischen Bündchen an Ärmeln, Saum und Kapuze. Zwei grosszügige Reissverschlussaschen

schaffen Stauraum, reflektierende Details erhöhen die Sicherheit bei schlechten Lichtverhältnissen.

Normale Form. Länge in Gr. 50: 177 cm (Herren) und in Gr. 38: 84 cm (Damen). 84 % Polyamid, 16 % Elasthan. Maschinenwaschbar. Hersteller: F0CHW¹.



- **Halti Ultralight-Softshelljacke, Herren**
Fr. 119.95

FC Grösse	Hersteller-Grösse	Blau	Grau
48	M	366-058-68	366-064-68
50	L	366-059-68	366-065-68
52	XL	366-060-68	366-066-68
54	2XL	366-061-68	366-067-68
56	3XL	366-063-68	366-068-68

FC Grösse entspricht Masstabell (siehe vorletzte Katalogseite)



Schick wie eine City-Jacke. Wettertauglich wie eine Funktionsjacke.

Wasser abweisend. Winddicht. Atmungsaktiv. Und pflegeleicht.

Selten zu finden: Eine leichte Freizeitjacke für die Übergangszeit, die sogar zum Anzug gut aussieht – und die trotzdem wetterfest ist. Die seidige Oberfläche aus der High-Tech-Faser „Active Pro“ ist winddicht, Wasser abweisend und dennoch atmungsaktiv. Dabei sieht man der Jacke ihre technischen Eigenschaften gar nicht an. Und erst recht nicht ihre unkomplizierte Pflege:

Waschen Sie sie einfach bei 30 °C in der Maschine. Die Taschen sind dezent, bieten aber viel Stauraum. Wohltuend unterscheidet sich der italienische Sportswear-Stil von den gängigen Funktionsjacken: Die Reissverschlüsse der vier geräumigen Taschen im Frontbereich und der kleinen Tasche auf dem linken Oberarm sind unauffällig unter Paspeln und Patten

verborgen. Zwei weitere extragrosse Reissverschlusstaschen befinden sich – von aussen unsichtbar – im Inneren der Jacke. Im Kragen versteckt sich eine voll funktionsfähige Kapuze mit Kordelzug und Stopperrn. Der Front-Reissverschluss liegt windgeschützt unter einer Druckknopfleiste. Leicht wattierte Innensteppung im oberen Rücken. **629 Gramm leicht. Knitterarm. Klein zu verstauen.**

Praktischer kann eine Jacke auch auf Reisen kaum sein. Sie ist ideal von Frühjahr bis Herbst.

Gerader Schnitt. Länge in Gr. 50: 77 cm. Farbe: Navy. 100 % Polyester. Maschinenwaschbar. Exklusiv bei Fashion Classics. Hersteller: QTOJV¹.

• **Smart Casual-Funktionsjacke Fr. 249.–**

FC Grösse	Nr.
48	316-828-68
50	316-829-68
52	316-830-68
54	316-831-68
56	316-832-68
58	316-833-68
60	316-834-68

FC Grösse entspricht Masstabelle (siehe vorletzte Katalogseite)





**Aus reiner Merinowolle:
der zeitlos-elegante Blouson, der Wind und Wetter trotzt.**

Rain-System®-Tuch von Loro Piana/Italien. Design von Maximilian/Österreich.

Dieser Blouson verbindet zeitlose Eleganz mit moderner Funktionalität. Gefertigt aus dem renommierten Rain-System®-Tuch der Edelweber-Loro Piana, trotzt er mühelos Wind, Regen und Schmutz – ohne Kompromisse bei Stil und Komfort einzugehen.

Reine Merinowolle sorgt für ein aussergewöhnliches Trageerlebnis.

Die Naturfaser ist nicht nur angenehm leicht, sondern auch wärmend, atmungsaktiv und geruchsabweisend – ideal für wechselhaftes Wetter. Die unsichtbare Membran schützt vor äusseren Einflüssen, bewahrt aber das natürliche Gefühl des hochwertigen Merino-Tuchs. Mit

zwei grosszügigen Pattentaschen, Stehkragen und bequemen Rippstrick-Bündchen an Ärmeln und Saum.

Klassische Lumber-Form. Länge in Gr. 54: 68 cm. Farbe: Navy. 100 % Schurwolle. Futter 100 % Viskose. Enthält nichttextile Teile tierischen Ursprungs (Hornknöpfe). Reinigung: Hersteller: QT0JV¹.

- **Rain-System®-Blouson**
Fr. 999.–



FC	Grösse	Nr.
	48	363-122-68
	50	363-123-68
	52	363-124-68
	54	363-125-68
	56	363-126-68
	58	363-127-68
	60	363-128-68

FC Grösse entspricht Masstabelle (siehe vorletzte Katalogseite)

Jacken



Die leichte Business-Jacke, die dem Wetter überlegen ist: Sieht nach City aus. Kann auch Sturm und Regen.

Mit der patentierten Respira®-Belüftung von Geox, Italien.

Was klassische Businessmäntel meist vermissen lassen, vereint dieser urbane Kurzmantel in überzeugender Selbstverständlichkeit: zuverlässigen Wetterschutz, hohe Atmungsaktivität und eine Silhouette, die auch über Sakko oder Strick souverän wirkt.

Rundum geschützt – selbst bei starkem Regen.

Der dreilagige Twillstoff ist mit einer leistungsfähigen 5K-Membran ausgestattet. Er hält Regen mit einer Wassersäule von 5.000 mm ab, verschweisste Nähte schliessen jede potenzielle Eintrittsstelle für Feuchtigkeit. Gleichzeitig blockiert die winddichte Membran kalte Böen und verhindert

das Auskühlen – auch bei längeren Wegen im Freien.

Atmungsaktivität, die man spürt.

Herzstück des Komforts ist das patentierte Geox-Respira®-System: Ein diskret im Schulterbereich integrierter Belüftungstreifen fördert den kontinuierlichen Luftaustausch. Überschüssige Wärme steigt nach oben und entweicht, ohne dass Nässe eindringen kann. Unterstützt wird dieses Klima-Management durch ein atmungsaktives Mesh-Futter, das selbst in beheizten Innenräumen oder bei Bewegung für ein angenehm trockenes Tragegefühl sorgt. Mit abknöpfbare Kapuze.

Reguläre Form. Länge in Gr. 50: 82 cm. 100 % Polyester. Maschinenwaschbar. Hersteller: YBA0D¹.

- **Geox Business-Regenjacke**
Fr. 329.–

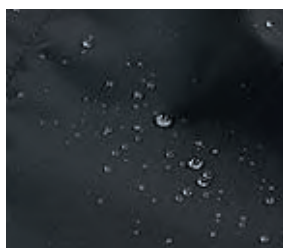

FC Grösse	Hersteller-Grösse	Anthrazit	Navy
48	M	366-100-68	366-106-68
50	L	366-101-68	366-107-68
52-54	XL	366-102-68	366-108-68
54-56	2XL	366-103-68	366-109-68
58-60	3XL	366-105-68	366-110-68

FC Grösse entspricht Masstabelle (siehe vorletzte Katalogseite)



Kaum eine Übergangsjacke werden Sie häufiger tragen als diese.

Samtweicher Oberstoff. Fleecefutter. Vielseitig, elegant und sogar maschinenwaschbar.

Leichte, Wasser abweisende Steppjacken gibt es genug. Die meisten sind jedoch aus glattem Nylon, dem man seine technischen Eigenschaften schon auf den ersten Blick ansieht. Diese Steppjacke hat eine weiche, samtige Mikrofaseroberfläche, die eher an feines Veloursleder erinnert. Sie trägt sich viel angenehmer, raschelt nicht und wirkt eleganter und nicht so sportiv wie Steppjacken sonst.

Passt auf dem Weg ins Büro perfekt übers Sakko. Und beim Herbstspaziergang zu Pulli und Jeans.

Eine thermoisolierende Wattierung und ein weiches Fleecefutter machen die Jacke zwar wärmend,

aber nicht zu warm – ideal für den Übergang. Sie ist Wasser abweisend und hält bei Schmuddelwetter trocken. Ein zeitloser Klassiker in idealer, Sakko bedeckender Länge, den Sie sowohl im lässigen City-Look als auch im edlen Landlord-Stil kombinieren.

Bei Bedarf waschen Sie die Jacke einfach in der Maschine.

Mit verdecktem Zwei-

wege-Reissverschluss unter einer zusätzlichen Druckknopfleiste. Knöpfbare Seitenschlitze und Manschetten. Zwei geräumige Aussentaschen, eine Reissverschluss-Innentasche.

Regulärer Schnitt. Länge in Gr. 50: 80,5 cm. Obermaterial, Futter und Wattierung aus 100 % Polyester. Maschinenwaschbar. Hersteller: QTOJV¹.

- **Vier-Jahreszeiten-Steppjacke**
Fr. 289.–

FC Grösse	Hersteller-Grösse	Dunkelblau	Dunkelgrau
24	25	325-293-68	325-199-68
25	26	325-294-68	325-280-68
26	27	325-295-68	325-281-68
27	28	325-296-68	325-282-68
28	29	325-297-68	325-283-68
29	30	325-298-68	325-284-68
46	48	325-299-68	325-285-68
48	50	325-300-68	325-286-68
50	52	325-301-68	325-287-68
52	54	325-302-68	325-288-68
54	56	325-303-68	325-289-68
56	58	325-304-68	325-290-68
58	60	325-305-68	325-291-68
60	62	325-306-68	325-292-68

FC Grösse entspricht Masstabell (siehe vorletzte Katalogseite)



Lederjacken



Die perforierte Lederjacke für die warme Jahreszeit – und die Reise.

Leicht. Luftig. Handlich zu verstauen. Und sogar als Nackenkissen nutzbar.

Durch das extrem dünn ausgewalzte, luftig perforierte Lammleder und das luftdurchlässige Netzfutter ist diese Jacke perfekt für die warme Jahreszeit. Auf Reisen in warme Gefilde profitieren Sie ausserdem von dem geringen Gewicht und dem sensationell kleinen Packmass (ca. 17 x 40 cm). Vergleichbare Features bieten sonst nur Funktionsjacken, in denen Sie bei weitem nicht so elegant gekleidet sind.

Der Transportbeutel als Nackenkissen ist ideal für das Nickerchen im Flugzeug, Zug, Bus, ...

Bei Nichtgebrauch verbirgt er sich hinter dem Reissverschluss im Stehkragen, ist fest integriert und kann nicht verloren gehen. Der Blau-Ton ist etwas heller als das übliche Navy: Frischer. Und zu sommerlich heller Garderobe

noch besser kombinierbar. Bund und Ärmel mit elastischem Abschluss. 2 Schubtaschen mit dekorativer Strickpaspel am Eingriff.

Reguläre, zeitgemäss cleane Blouson-Passform. Länge in Gr. 50: 66,5 cm. Farbe: Blau. Obermaterial: Leder. Netzfutter: 100 % Polyester. Spezialreinigung. Hersteller: PUORN¹.

• **Pocket-Lederjacke Fr. 419.–**

FC Grösse	Hersteller- Grösse	Nr.
50	L	338-048-68
52	XL	338-049-68
54	2XL	338-070-68
56	3XL	338-071-68
58	4XL	338-072-68

FC Grösse entspricht Masstabelle (siehe vorletzte Katalogseite)



Stecken Sie Ihre Jacke in den fest im Stehkragen integrierten Transportbeutel entsteht zusätzlich ein praktisches Nackenkissen für die Reise.





Der perfekte Lederblouson für den Sommer: aus zartem Lammnappa, in frischem Blau.

Von OCONI.

Die meisten Lederblousons werden aus derbem, kernigem Rind- oder Schweineleder hergestellt. Sie liegen schwer auf den Schultern und sind an wärmeren Sommertagen eher ungeeignet. Für diesen Lederblouson hingegen werden nur feinste und hauchzarte Lammnappahäute verwendet. Das macht ihn so leicht: selbst mit leichtem Baumwoll-Innenfutter wiegt er nur 930 Gramm (in Gr. 50). Eine Perforation an den Ärmeln sorgt für angenehme Belüftung. Und im Gegensatz zu dunklen Brauntönen oder Schwarz wirkt das Navy frisch und sommerlich.

Perfekte Passform auch in grossen Grössen.

Wohingegen die meisten Blousons sehr voluminös wirken, wird bei diesem der Zugschnitt für jede Grösse genauestens bemessen. So sitzt der Blouson leicht körperbetont ohne aber die Silhouette unvorteilhaft zu betonen. Perfekt zu Jeans und Chinos in Grau, Navy oder Khaki. Sommerlich mit weissem Shirt oder mit feinem Pima-

Pullover. Zwei Reissverschluss-, zwei Schub- und drei Innentaschen. Mit Reissverschluss.

Leicht körperbetont geschnitten. Länge in Gr. 50: 65 cm. Aus Lammnappaleder. Leichtes Futter aus 100 % Baumwolle. Ärmelfutter aus 100 % Polyester. Reinigung. Exklusiv bei Fashion Classics. Hersteller: PUORN¹.

- **OCONI Sommer-Lederblouson**
Fr. 429.–

FC Grösse	Nr.
48	325-628-68
50	325-629-68
52	325-630-68
54	325-631-68
56	325-632-68
58	325-633-68
60	325-634-68

FC Grösse entspricht Masstabelle (siehe vorletzte Katalogseite)



Anzüge



Glücklich, wer diesen Anzug im Schrank hat.

Ein dunkler Schurwoll-Anzug ist zeitlos. Unbeschadet übersteht er mehrere Moden – und unzählige Reisen. Im Business ist er unschlagbar und zu festlichen Anlässen unverzichtbar.

Hochgezwirnte Super-120-Schurwolle knittert weniger.

Das federleichte Tuch aus der Weberei Guabello ist ein Schurwolltuch der Extraklasse: besonders strapazierfähig, leicht, weich und knitterarm. Die Marke Carl Gross ist seit 1925 bekannt für hochwertige Herrenkonfektion nach traditioneller Schneiderart:

Das schlanke Zwei-Knopf-Sakko hat 2 Rückenschlitze, 2 Pattentaschen, 1 Brustleistentasche und 4 Innentaschen. Länge in Gr. 50: 75 cm. Aus 100 % Schurwolle. Futter aus 52 % Acetat, 48 % Viskose. Flat-front-Hose mit französischen Schrägertaschen und 2 geknöpften Paspel-Gesässtaschen. Schrittlänge in Gr. 50: 82 cm, Fussweite: 40 cm. 100 % Schurwolle. Futter aus 55 % Viskose, 45 % Polyester. Die 5-Knopf-Weste ist die perfekte Ergänzung. Aus 100 % Schurwolle. Futter aus 100 % Viskose. Länge in

Gr. 50: 60 cm. Mit 2 Paspeltaschen und Rückenriegel. Reinigung. Hersteller: OREPU¹.

• Modul-Sakko Super-120 Fr. 309.–

FC	Grösse	Schwarz	Grau	Blau
	25	334-482-68	334-466-68	334-450-68
	26	334-483-68	334-467-68	334-451-68
	27	334-484-68	334-468-68	334-452-68
	28	334-485-68	334-469-68	334-453-68
	29	334-486-68	334-470-68	334-454-68
	30	334-487-68	334-471-68	334-455-68
	48	334-488-68	334-472-68	334-456-68
	50	334-489-68	334-473-68	334-457-68
	52	334-490-68	334-474-68	334-458-68
	54	334-491-68	334-475-68	334-459-68
	56	334-492-68	334-476-68	334-460-68
	58	334-493-68	334-477-68	334-461-68
	60	334-494-68	334-478-68	334-462-68
	98	334-495-68	334-479-68	334-463-68
	102	334-496-68	334-480-68	334-464-68
	106	334-497-68	334-481-68	334-465-68

• Modul-Anzugweste Super-120 Fr. 124.95

FC	Grösse	Schwarz	Grau	Blau
	25	334-580-68	334-564-68	334-448-68
	26	334-581-68	334-565-68	334-449-68
	27	334-582-68	334-566-68	334-550-68
	28	334-583-68	334-567-68	334-551-68
	29	334-584-68	334-568-68	334-552-68
	30	334-585-68	334-569-68	334-553-68
	48	334-586-68	334-570-68	334-554-68
	50	334-587-68	334-571-68	334-555-68
	52	334-588-68	334-572-68	334-556-68
	54	334-589-68	334-573-68	334-557-68
	56	334-590-68	334-574-68	334-558-68
	58	334-591-68	334-575-68	334-559-68
	98	334-593-68	334-577-68	334-561-68
	102	334-594-68	334-578-68	334-562-68
	106	334-595-68	334-579-68	334-563-68

FC Grösse entspricht Masstabelle (siehe vorletzte Katalogseite)

• Modul-Anzughose Super-120 Fr. 164.95

FC	Grösse	Schwarz	Grau	Blau
	25	334-530-68	334-514-68	334-498-68
	26	334-531-68	334-515-68	334-499-68
	27	334-532-68	334-516-68	334-500-68
	28	334-533-68	334-517-68	334-501-68
	29	334-534-68	334-518-68	334-502-68
	30	334-535-68	334-519-68	334-503-68
	48	334-536-68	334-520-68	334-504-68
	50	334-537-68	334-521-68	334-505-68
	52	334-538-68	334-522-68	334-506-68
	54	334-539-68	334-523-68	334-507-68
	56	334-540-68	334-524-68	334-508-68
	58	334-541-68	334-525-68	334-509-68
	60	334-542-68	334-526-68	334-510-68
	98	334-543-68	334-527-68	334-511-68
	102	334-544-68	334-528-68	334-512-68
	106	334-545-68	334-529-68	334-513-68

FC Grösse entspricht Masstabelle (siehe vorletzte Katalogseite)



Ascot Seidenkrawatte
Regimental Stripes
Seite 37.

van Laack Premium-
Hemd Royal
Seite 26/27.

Casanova Flecht-Loafer:
www.fashion-classics.ch
Suche nach Bestellnr.
349-777 oder Tel.:
071-274 66 17.

Einen so leichten Sommeranzug werden Sie anderswo kaum finden.

Sie spüren es gleich beim ersten Tragen – und werden es an wärmeren Tagen besonders zu schätzen wissen: Mit nur 170 Gramm pro Meter ist das Tuch dieses Sommeranzugs ein luftiges Leichtgewicht, das eher einem Hemden-Popeline ähnelt – kein Vergleich zu üblichen Baumwoll-Anzügen, deren Tuche meist zwischen 220 und 250 Gramm pro Meter wiegen. **Fast knitterfrei kommt er auch aus dem Koffer oder Kleidersack – direkt ausgefertigt, ohne Bügelaufwand.**

Auch nach einem langen Arbeitstag, mehreren Stunden im Auto oder Zug sieht er noch tadellos gepflegt aus.

Das Futter der Brustleistentasche kann beim Sakko wie ein Einstecktuch herausgezogen werden. Zwei Pattentaschen. Vier Innentaschen, davon eine mit Knopfverschluss. Flatfront-Hose mit 2 geknöpften Gesäss-taschen.

Zeitgemäss schlankes 2-Knopf-Sakko mit 2 Rückenschlitzen. Länge in Gr. 50: 75 cm. Hosen-Schrittlänge in Gr. 50: 83 cm. Fussweite: 38 cm. Farbe: Blau. Obermaterial: 67 % Baumwolle, 29 % Polyester, 4 % Elasthan. Sakko-Futter: 52 % Acetat, 48 % Viskose. Vorderhosenfutter: 55 % Viskose, 45 % Polyester. Reinigung. Enthält nichttextile Teile tierischen Ursprungs (Hornknöpfe). Hersteller: OREPU¹.

- **Carl Gross Ultralight-Anzug**
Fr. 499.–

FC Grösse	Nr.
25	349-072-68
26	349-073-68
27	349-074-68
28	349-075-68
29	349-077-68
30	349-078-68
48	349-079-68
50	349-080-68
52	349-081-68
54	349-082-68
56	349-083-68
58	349-085-68
60	349-086-68
98	349-087-68
102	349-088-68
106	349-089-68

FC Grösse entspricht Masstabell
(siehe vorletzte Katalogseite)



Kalbleder-Flecht-Slipper
Seite 112.

Must-have der gepflegten Sommergarderobe: der elegante Anzug aus reinem Leinen.

Natürlich kühlend und mit selten luxuriösem Schimmer.
Von Carl Gross.

Bei diesem stilvollen Sommeranzug bleibt der natürliche Glanz und seidige Charakter von reinem Leinen durch ein besonders schonendes Spinnverfahren erhalten. Kein Vergleich zu anderen Leinentuchen, die oft stumpf und matt wirken.

Leinen ist seit jeher die elegante Art, sich luftig zu kleiden.

Es atmet noch besser als Baumwolle, nimmt mehr Feuchtigkeit auf und behält doch immer seinen charakteristischen, natürlich kühlen Griff.

Von Carl Gross – hochwertige Herrenkonfektion nach Schneiderart, seit 1925.

Zeitgemäss schlankes 2-Knopf-Sakko mit Passform-abnähern und zwei Rückenschlitzen. Zwei aufgesetzte Taschen, eine Brustleistentasche und drei Innetaschen. Flat-front-Hose mit Flügeltaschen und 2 geknöpfte Paspel-Gesässtaschen.

Sakko-Länge in Gr. 50: 75 cm, Hosen-Schrittlänge in Gr. 50: 82,5 cm. Fussweite: 38 cm. Obermaterial 100 % Leinen. Sakko-Viertelfutter und Vorderhosenfutter 100 % Viskose. Reinigung. Hersteller: OREPU¹.

- **Carl Gross Leinen-Sakko**
Fr. 349.–

FC	Grösse	Hellblau	Sand
	25	366-480-68	366-496-68
	26	366-481-68	366-497-68
	27	366-482-68	366-498-68
	28	366-483-68	366-499-68
	29	366-484-68	366-501-68
	30	366-485-68	366-502-68
	48	366-486-68	366-503-68
	50	366-487-68	366-504-68
	52	366-488-68	366-505-68
	54	366-489-68	366-506-68
	56	366-490-68	366-507-68
	58	366-491-68	366-508-68
	60	366-492-68	366-509-68
	98	366-493-68	366-510-68
	102	366-494-68	366-511-68
	106	366-495-68	366-512-68

- **Carl Gross Leinen-Hose**
Fr. 169.–

FC	Grösse	Hellblau	Sand
	25	366-375-68	366-463-68
	26	366-376-68	366-464-68
	27	366-378-68	366-465-68
	28	366-379-68	366-466-68
	29	366-380-68	366-467-68
	30	366-381-68	366-469-68
	48	366-382-68	366-470-68
	50	366-383-68	366-471-68
	52	366-384-68	366-472-68
	54	366-386-68	366-473-68
	56	366-387-68	366-474-68
	58	366-388-68	366-475-68
	60	366-389-68	366-476-68
	98	366-390-68	366-477-68
	102	366-391-68	366-478-68
	106	366-392-68	366-479-68

FC Grösse entspricht Masstabelle (siehe vorletzte Katalogseite)



Casanova Flecht-Loafer
Seite 107 und Elastischer
Leder-Flechtgürtel:
www.fashion-classics.ch
Suche nach Bestellnr.
373-829 oder Tel.:
071-274 66 17.

Anzüge



Der Smoking für Kenner: italienisches Super-130-Tuch für höchste Ansprüche.

Von Carl Gross, deutscher Anzug-Spezialist mit Knowhow seit 1925.

Gefertigt aus dem selten feinen Super-130-Tuch des italienischen Traditionswebers Guabello (seit 1815), überzeugt dieser Smoking durch eine aussergewöhnlich glatte Oberfläche, natürlichen Fall und angenehme Elastizität. Das Ergebnis: ein spürbar leichtes, komfortables Tragegefühl – bei gleichzeitig souveräner, ruhiger Optik.

Das Sakko mit klassischem Spitzfacon ist mit einem edel glänzenden Revers ausgestattet.

Ein festlicher Schimmer, der Tiefe und Noblesse ausstrahlt. Die perfekt abgestimmte Hose greift dieses Detail auf: Ein seitlicher Galonstreifen betont die formelle Linie und gibt dem Gesamtbild jene selbstverständliche Eleganz, die man sieht – und fühlt.

Slim Fit: moderne körpernahe Form mit an-

genehmer Bewegungsfreiheit. Länge in Gr. 50: 75 cm. Hosen-Schrittlänge in Gr. 50: 82,5 cm, Fussweite: 38 cm. 100 % Schurwolle. Sakko-Futter 52 % Acetat, 48 % Viskose. Vorderhosen-Futter 55 % Viskose, 45 % Polyester. Reinigung. Hersteller: OREPU¹.



- **Carl Gross
Super-130-Smoking-Sakko
Fr. 449.–**

FC Grösse	Schwarz	Navy
25	366-844-68	366-862-68
26	366-845-68	366-863-68
27	366-846-68	366-865-68
28	366-847-68	366-866-68
29	366-848-68	366-867-68
30	366-850-68	366-868-68
48	366-851-68	366-869-68
50	366-852-68	366-870-68
52	366-853-68	366-871-68
54	366-854-68	366-872-68
56	366-855-68	366-873-68
58	366-857-68	366-874-68
60	366-858-68	366-875-68
98	366-859-68	366-876-68
102	366-860-68	366-877-68
106	366-861-68	366-878-68

- **Carl Gross
Super-130-Smoking-Hose
Fr. 229.–**

FC Grösse	Schwarz	Navy
25	366-879-68	366-895-68
26	366-880-68	366-896-68
27	366-881-68	366-897-68
28	366-882-68	366-898-68
29	366-883-68	366-899-68
30	366-884-68	366-900-68
48	366-885-68	366-901-68
50	366-886-68	366-902-68
52	366-887-68	366-903-68
54	366-888-68	366-904-68
56	366-889-68	366-905-68
58	366-890-68	366-906-68
60	366-891-68	366-907-68
98	366-892-68	366-908-68
102	366-893-68	366-909-68
106	366-894-68	366-910-68

FC Grösse entspricht Masstabelle (siehe vorletzte Katalogseite)



**Eines der feinsten Veloursleder der Welt:
Zart wie ein Hauch. Und doch äusserst robust.**

**Das edle Janker-Sakko aus der renommierten
Salzburger Kleidermanufaktur Habsburg.**

Ein Sakko wie kein anderes – gefertigt aus einem der feinsten Veloursleder der Welt: in einer Stärke von nur 0,4 Millimetern halb so dünn wie üblich und doch erstaunlich reissfest.

Geschmeidiger, flexibler und leichter dank seltenem Metis-Velours.

Die edle Lederqualität ist enorm strapazierfähig und angenehm wärmend. Nur butterweiche, makellose Häute eignen sich – und selbst erfahrenen Spezialisten gelingt es nur selten, so dünnes Velours zu verarbeiten.

Ausstattung nach traditioneller Schneiderart.

Stark beanspruchte Partien wie Knopfleiste und Kanten sind mit feinem Lodenstoff verstärkt. Verarbeitung mit paspelierten Knopflöchern, durchgeknöpften Ärmelschlitzern und echten Hornknöpfen.

Gerade Form. Länge in Gr. 50: 73 cm. Farbe: Oliv. Obermaterial Leder. Futter 51 % Viskose, 49 % Acetat. Enthält nichttextile Teile tierischen Ursprungs (Hornknöpfe). Spezialreinigung. Hersteller: XUH0N¹.

• **Habsburg Veloursleder-Sakko Fr. 2.399.–**



FC Grösse	Nr.
48	364-672-68
50	364-673-68
52	364-674-68
54	364-675-68
56	364-676-68

FC Grösse entspricht Masstabelle (siehe vorletzte Katalogseite)



Edler Seiden-Twill ist das Geheimnis: das dunkelblaue Sakkofür 30 Grad im Schatten.

Von Carl Gross.

Hochwertige Herrenkonfektion nach Schneiderart, seit 1925.

Mit diesem Sakko sind Sie auch an heissen Tagen stilvoll gekleidet und geniessen zugleich höchsten Tragekomfort. Der reine Seiden-Twill aus der renommierten Weberei Lanificio di Pray in Biella sorgt für hervorragende Atmungsaktivität und damit ein angenehm kühles Tragegefühl – perfekt für den Sommer.

Elegante, zeitgemässe Ausstrahlung.

So fügt es sich mühelos in jeden Look ein – ob rustikal oder modisch-elegant. Die schlanke Zwei-Knopf-Front wird durch hochwertige Perlmutterknöpfe unterstrichen, die dem Design eine besonders exklusive Note geben. Zwei aufgesetzte Taschen, eine Brustleisten-Tasche sowie vier praktische Innentaschen, eine davon mit Knopf, machen Ihr Sakko nicht nur stilvoll, sondern auch funktionell.

Klassische, leicht taillierte Form mit Seitenschlitzen, runden Schultern und eingeschobenen Ärmeln. Länge in Gr. 50: 75 cm. Farbe: Dunkelblau. 100 % Seide. Futter 100 % Viskose. Enthält nichttextile Teile tierischen Ursprungs (Perlmutterknöpfe). Reinigung: Hersteller: OREPU'.

- **Carl Gross Seiden-Sakko
Fr. 479.–**

FC Grösse	Nr.
25	362-373-68
26	362-374-68
27	362-375-68
28	362-377-68
29	362-378-68
30	362-379-68
48	362-380-68
50	362-381-68
52	362-382-68
54	362-383-68
56	362-384-68
58	362-385-68
60	362-386-68
98	362-387-68
102	362-388-68
106	362-389-68

FC Grösse entspricht Masstabelle (siehe vorletzte Katalogseite)



Sakkos



Ihr Sakko für warme Tage: Tausende luftiger Poren wirken wie eine eingewebte Klimaanlage.

Aus italienischem Panama-Tuch konfektioniert von Sakko-Spezialist Carl Gross, seit 1925.

Ihr neues Panama-Sakko bleibt stets angenehm leicht und frisch: Durch seinen ausgewogenen Materialmix aus Wolle und Leinen. Und durch sein blickdichtes italienisches Panama-Tuch mit unzähligen kleinen Klimaporen.

Mit durchdachter Taschen-Organisation.

Zwei aufgesetzte Taschen, zwei Innentaschen und eine Brusttasche halten Ihre wichtigsten Utensilien stets griffbereit.

Einreihig im modisch korrekten Zwei-Knopf-Schnitt mit zwei bequemen Seitenschlitzen. Länge in Gr. 50: 75 cm. 58 % Wolle, 42 % Leinen. Futter Uni Hellblau: 51 % Viskose, 49 % Acetat, Futter Uni Hellbeige: 100 % Viskose. Reinigung. Enthält nichttextile Teile tierischen Ursprungs (Horn-Knöpfe). Hersteller: OREPU¹.

• **Carl Gross Panama-Sakko Fr. 449.-**

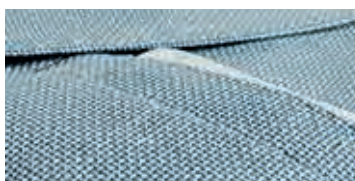

FC Grösse	Uni-Hellblau	Uni-Hellbeige
25	362-390-68	366-164-68
26	362-391-68	366-165-68
27	362-392-68	366-166-68
28	362-393-68	366-167-68
29	362-394-68	366-168-68
30	362-395-68	366-169-68
48	362-396-68	366-170-68
50	362-397-68	366-171-68
52	362-398-68	366-172-68
54	362-399-68	366-173-68
56	362-400-68	366-174-68
58	362-401-68	366-175-68
60	362-402-68	366-176-68
98	362-403-68	366-177-68
102	362-404-68	366-178-68
106	362-405-68	366-180-68

FC Grösse entspricht Masstabelle (siehe vorletzte Katalogseite)





Der klassische zweireihige Blazer: luftig wie ein Hemd, dennoch elegant und formstabil.

Von Carl Gross, Sakko-Spezialist aus Hersbruck, seit 1925.

Dieser zweireihige Blazer nimmt warmen Tagen die Schwere, bleibt angenehm luftig und wirkt dennoch elegant – ein moderner Klassiker, der sich vielfältig tragen lässt.

Reine Schurwolle in seltener Pinpoint-Struktur lässt stets reichlich Luft zirkulieren.

In seiner Leichtigkeit erinnert das italienische Tuch an ein edles Hemd, bleibt aber deutlich formstabiler und zeigt eine satte, gleichmässige Farbe.

Gewebt von Carlo Barbera in Biella.

Die Traditionsweberei arbeitet seit Generationen mit feinsten Wolle und erreicht eine Haptik, die man sofort spürt. Carl Gross verarbeitet den Stoff anschliessend mit dem Knowhow aus über 100 Jahren.

Das steigende, modisch breite Revers gibt Ihrem Blazer eine markante Linie.

Aufgesetzte Taschen lockern den klassischen Schnitt auf und geben Ihrem Blazer eine entspannte Note. Metallknöpfe greifen den maritimen Ursprung des Zweireihers auf und setzen einen klaren Akzent.

Modern Fit: moderne körpernahe Form mit angenehmer Bewegungsfreiheit. Länge in Gr. 50: 75 cm. Far-

be: Marine. 100 % Schurwolle. Futter 55 % Acetat, 45 % Viskose. Reinigung. Enthält nichttextile Teile tierischen Ursprungs (Gegenknopf aus Horn). Hersteller: OREPU¹.

- Carl Gross Pinpoint-Blazer Fr. 549.–

FC Grösse	Nr.
25	366-116-68
26	366-117-68
27	366-118-68
28	366-119-68
29	366-150-68
30	366-151-68
48	366-152-68
50	366-154-68
52	366-155-68
54	366-156-68
56	366-157-68
58	366-158-68
60	366-159-68
98	366-160-68
102	366-162-68
106	366-163-68

FC Grösse entspricht Masstabelle (siehe vorletzte Katalogseite)



Sakkos & Zweiteiler



Das perfekte Sakko für jeden Tag. Und für die Reise.

Unempfindlich gegen Knitter und Schmutz. Und doch aus 100 % Schurwolle.

Know-how aus über 130-jähriger Webkunst von Lanificio Cerruti: 100 m des hochfein ausgesponnenen Schurwollgarns wiegen nur 1 Gramm. Hochgedreht wird das Garn zu einem dichten aber sehr feinen Tuch gewebt – und ist somit weniger anfällig für Knitter. Mehr Details zur Herstellung ihres Erfolgsproduktes wollte die italienische Traditionsweberei nicht verraten.

terpasse soll an die Schneiderkunst erinnern und kann einfach heraus gezogen werden.

Einreihig im modisch korrekten Zwei-Knopf-Schnitt mit zwei bequemen Seitenschlitzen. Länge in Gr. 50: 74 cm. Obermaterial: 100 % Schurwolle. Futter: 100 % Viskose. Enthält nichttextile Teile tierischen Ursprungs (Hornknöpfe). Reinigung. Hersteller: OREPU¹.

Selbst nach langen Reisen sieht das Sakko noch gepflegt aus.

Zudem hat das Schurwolltuch temperaturausgleichende Eigenschaften und eignet sich somit das Ganze Jahr über. Konfektioniert wird das Sakko von Carl Gross, seit 1925 bekannt für hochwertige Herrenkonfektion nach Schneiderart. Zwei aufgesetzte Blazer-Taschen. Drei Innentaschen, davon eine mit Knopfverschluss. Die weiss kontrastierende Ziernaht an der Schul-

• **Carl Gross Reisesakko Fr. 419.–**



FC Grösse	Blau	Anthrazit
25	335-042-68	356-705-68
26	335-043-68	356-706-68
27	335-044-68	356-707-68
28	335-045-68	356-708-68
29	335-046-68	356-710-68
30	335-047-68	356-711-68
48	335-048-68	356-712-68
50	335-049-68	356-713-68
52	335-050-68	356-714-68
54	335-051-68	356-715-68
56	335-052-68	356-716-68
58	335-053-68	356-718-68
60	335-054-68	356-719-68
98	335-055-68	356-720-68
102	335-056-68	356-721-68
106	335-057-68	356-722-68

FC Grösse entspricht Masstabelle (siehe vorletzte Katalogseite)



Ganz Gentleman – auch bei Temperaturen über 30 Grad.

Selten zu finden: der Zweiteiler aus reinem Leinen.

Sommerliche Leinensakkos gibt es überall. Doch nach einem klassischen Zweiteiler mit passender Weste sucht man meist lange. Dieses luftige Leinen-Ensemble kleidet Sie stilvoll, auch an heissen Tagen. Leinen „atmet“ noch besser als Baumwolle, nimmt mehr Feuchtigkeit auf und behält doch stets seinen charakteristischen, körnig-kühlen Griff. Zudem knittert es gewollt edel, wirkt lässig und zugleich nobel.

Leicht verwaschenes Delavé-Leinen – in Italien gewebt.

Die Weste ist die perfekte Ergänzung – und modisch vielseitiger Solist. Rundum aus Leinen gearbeitet. Mit verstellbarem Riegel für perfekte Passform. Auf 5 Knöpfe zu schliessen. Zwei

Leisten-Stecktaschen und eine Billett-Tasche. Das Sakko ist gerade geschnitten mit Passformabnäheren und zwei Rückenschlitzen. Zwei aufgesetzte Taschen, eine Brustleistentasche und 4 Innentaschen.

Länge in Gr. 50: Sakko 75 cm, Weste 64 cm. Obermaterial aus 100 % Leinen. Sakko- und Westen-Futter: 52 % Polyester, 48 % Viskose. Reinigung: Hersteller: WRUPO'.

• Leinen-Sakko Fr. 349.–

FC Grösse	Oliv	Hellblau
48	355-632-68	355-616-68
50	355-633-68	355-617-68
52	355-634-68	355-618-68
54	355-635-68	355-619-68
56	355-636-68	355-620-68
58	355-637-68	355-621-68
60	355-638-68	355-622-68

FC Grösse entspricht Masstabelle (siehe vorletzte Katalogseite)

• Leinen-Weste Fr. 174.95

FC Grösse	Oliv	Hellblau
48	355-664-68	355-648-68
50	355-665-68	355-649-68
52	355-666-68	355-650-68
54	355-667-68	355-651-68
56	355-668-68	355-652-68
58	355-669-68	355-653-68
60	355-670-68	355-654-68

FC Grösse entspricht Masstabelle (siehe vorletzte Katalogseite)



Hemden

van Laack „Royal“: Alles, was Sie von einem Premium-Hemd erwarten.

Beste Baumwolle. Erstklassige Verarbeitung. Bügelleichte Ausrüstung.

Mit der Vision, das luxuriöseste Hemd zu fertigen, startete Heinrich van Laack 1881 in Berlin. Und mit dem Slogan „van Laack – das königliche Hemd“ wurde sein Hemd in den 20er-Jahren zum Statussymbol und zu einem der ersten Markenartikel im Bekleidungsbereich. Heute steht die Marke van Laack weltweit für Premium-Hemden und -Blusen.

Der besonders dichte und feine Popeline ist ein Genuss auf der Haut.

Ausgesucht langstapelige, nachhaltige Bio-Baumwolle aus den besten Anbaugeländen der Welt – Peru, den USA und Ägypten – wird hauchdünn ausgesponnen zu einem Vollzwirn-Garn mit einem

hohen Feinheitsgrad von 120 Nm (Nm = Millionstel Millimeter). Daraus entsteht dieses blickdichte, strapazierfähige, aber auch besonders luftige, atmungsaktive Popeline-Gewebe. Ein Finish sorgt für die seidige Optik und den glatten, weichen Griff. **Wie ein integriertes Bügeleisen: Dank „Perfect-Look“-Ausrüstung bleibt Ihr Hemd makellos knitterfrei.**

Neueste Technologie aus der Schweiz verändert die Zellstruktur der Baumwoll-Faser, sodass sie sich bei Wärme ausdehnt und somit der Faltenbildung entgegenwirkt. Ihr neues Hemd glättet sich also beim Tragen immer wieder von selbst – allein durch Ihre Körperwärme und ohne chemische Substanzen.

Wahlweise in zwei Passformen und zwei Manschettenformen: „Tailor Fit“ ist der reguläre Schnitt: leicht tailliert mit zwei Rückenabnähern – zeitgemäss, aber bequem. „Slim Fit“ ist der aktuell schlanke Schnitt mit körperbetontem Sitz und zwei Rückenabnähern. Länge bei beiden Modellen: 82,5 cm in Kragenweite 41. Gemässiger Hai-fisch-Kragen. 100 % Baumwolle. Enthält nichttextile Teile tierischen Ursprungs (Knöpfe). Maschinenwaschbar, bügelleicht. Hersteller: OBGDA¹.



Passform: Slim Fit

• **van Laack Premium-Hemd Royal, Doppelmanschette Fr. 237.–**

Kragenweite in cm	67 cm-Ärmel	71 cm-Ärmel
	Weiss	Weiss
38	342-348-68	342-417-68
39	342-349-68	342-418-68
40	342-411-68	342-419-68
41	342-412-68	342-420-68
42	342-413-68	342-421-68
43	342-414-68	342-422-68
44	342-415-68	342-423-68
45	342-416-68	342-424-68

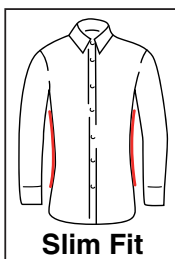

• **van Laack Premium-Hemd Royal, Sportmanschette Fr. 225.–**

Kragenweite in cm	67 cm-Ärmellänge		
	Weiss	Hellblau	Schwarz
38	342-442-68	342-425-68	342-433-68
39	342-443-68	342-426-68	342-434-68
40	342-445-68	342-427-68	342-435-68
41	342-446-68	342-428-68	342-437-68
42	342-447-68	342-429-68	342-438-68
43	342-448-68	342-430-68	342-439-68
44	342-449-68	342-431-68	342-440-68
45	342-450-68	342-432-68	342-441-68

Kragenweite in cm	71 cm-Ärmellänge		
	Weiss	Hellblau	Schwarz
38	342-468-68	342-452-68	342-460-68
39	342-470-68	342-453-68	342-461-68
40	342-471-68	342-454-68	342-462-68
41	342-472-68	342-455-68	342-463-68
42	342-473-68	342-456-68	342-464-68
43	342-474-68	342-457-68	342-465-68
44	342-475-68	342-458-68	342-466-68
45	342-476-68	342-459-68	342-467-68

Passform: Tailor Fit

• **van Laack Premium-Hemd Royal, Doppelmanschette Fr. 237.–**

Kragenweite in cm	67 cm-Ärmel	71 cm-Ärmel
	Weiss	Weiss
38	342-478-68	342-487-68
39	342-479-68	342-488-68
40	342-480-68	342-489-68
41	342-481-68	342-490-68
42	342-482-68	342-491-68
43	342-483-68	342-492-68
44	342-484-68	342-493-68
45	342-486-68	342-494-68

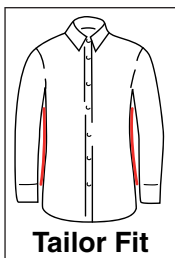

• **van Laack Premium-Hemd Royal, Sportmanschette Fr. 225.–**

Kragenweite in cm	67 cm-Ärmellänge		
	Weiss	Hellblau	Schwarz
38	342-504-68	342-495-68	342-539-68
39	342-505-68	342-496-68	342-540-68
40	342-506-68	342-497-68	342-541-68
41	342-507-68	342-498-68	342-542-68
42	342-508-68	342-499-68	342-544-68
43	342-509-68	342-500-68	342-545-68
44	342-510-68	342-502-68	342-546-68
45	342-511-68	342-503-68	342-547-68

Kragenweite in cm	71 cm-Ärmellänge		
	Weiss	Hellblau	Schwarz
38	342-530-68	342-512-68	342-521-68
39	342-531-68	342-513-68	342-522-68
40	342-532-68	342-514-68	342-523-68
41	342-533-68	342-515-68	342-524-68
42	342-534-68	342-516-68	342-525-68
43	342-536-68	342-517-68	342-526-68
44	342-537-68	342-518-68	342-528-68
45	342-538-68	342-520-68	342-529-68

Merkmale, die ein van Laack-Hemd unvergleichlich machen:

Feiner Popeline aus hauchdünn ausgesponnener, langstapeliger Baumwolle.

Besonders dicht und haltbar gesteppte Nähte mit 8 statt der üblichen 5 oder 6 Stiche pro cm.

Die oft stark beanspruchte Seitennaht ist eine echte, 6 mm breite und durchgehend genähte Handkappnaht.

3-Loch-Knöpfe aus bruchfestem Perlmutter der Trochacea Tiefseeschnecke.

Besonders haltbar sowie leicht zu schliessen und zu öffnen: auf Stiel genähte Knöpfe.

160 Stickstiche fassen jedes Knopfloch ausreissicher ein.

Geraute Spezial-Einlagen aus reiner Baumwolle in Kragen und Manschetten passen sich formfest und zugleich anschmiegsam der Körperkontur an.

The
Button-J
Oxford

Hemden

Entdecken Sie einen guten alten Freund. Und vergessen Sie, dass ein Hemd gebügelt werden muss.

Dieses Hemd hat das klassisch ungekünstelte Aussehen von Baumwolle. Rein und einfach gibt es das wohl vertraute Gefühl, einen guten alten Freund um sich zu haben. Das kräftige, doch weiche Gewebe ist unübertroffen pflegeleicht und strapazierfähig. Der typisch lässige Look kommt am besten zur Geltung, wenn Sie es direkt von der Leine weg und ungebügelt tragen. Lieben Sie es eher akkurat geglättet, genügt ein leichtes Streichen mit dem Bügeleisen.

Luftig feines Oxfordgewebe:

Der Stoff wird wie ein Gitter gewebt. Das macht ihn luftig und lässt die Haut atmen. Zudem entsteht so das belebte Oberflächenbild. Die gemusterten Hemden sind aufwändig bunt gewebt. So bleibt das Dessin auch nach unzähligen Wäschen farbfriech – ganz im Gegensatz zu einfach gedruckten Mustern. Die Hemden passen zu lässigen Anzügen genauso gut wie zu Jeans und Cargo-Pants. Und sind vielseitiger als Jeanshemden.

Beste Verarbeitung:

Die Nähte sind besonders dicht und fein gesteppt – dadurch extrem haltbar. Die sauberen Kappnähte innen können sich auch auf Dauer nicht lösen oder ausfransen. Mit grosszügigem Button-down-Kragen und aufgesetzter Brusttasche. Die lange Form bleibt stets im Bund. Die Manschetten sind besonders sorgfältig geschneidert; mit knöpfbaren Ärmelschlitzten.

Grosszügig und bequem geschnitten mit breiter Rückenfalte. Länge in Kragenweite 40: 81 cm, Ärmellänge: 63,5 cm. 100 % Baumwolle. Maschinenwaschbar. Hersteller: PUORN¹.

- **The BDO-Shirt Fr. 124.95**

Kragenweite in cm	Weiss	Hellblau	Lindgrün	Hellblau/ Weiss gestreift
38	333-428-68	333-448-68	363-037-68	333-407-68
39	333-429-68	333-449-68	363-038-68	333-408-68
40	333-430-68	333-451-68	363-039-68	333-409-68
41	333-431-68	333-452-68	363-160-68	333-480-68
42	333-432-68	333-453-68	363-161-68	333-481-68
43	333-433-68	333-454-68	363-162-68	333-482-68
44	333-434-68	333-455-68	363-163-68	333-483-68
45	333-436-68	333-456-68	363-164-68	333-485-68
46	333-437-68	333-457-68	363-165-68	333-486-68



The
Button-Down
Oxford Shirt

The
Button-Down
Oxford Shirt

B.D.O.S.



Das Leinen-Hemd im aktuellen Vintage-Look. Und mit dem vergessenen Tragekomfort von einst.

Nach altem Vorbild von Hand gewebt: Weich, knitterarm, formtreu. Von Dorani.

Über 100 Jahre lang lag eine Stoffbahn edlen handgewebten Leinens vergessen in einem französischen Depot. Heute dient das Fundstück als Vorbild für dieses lässige Vintage-Hemd: Der Hemden-Spezialist Dorani lässt den Stoff von einer kleinen Traditions-Weberei in Italien nachfertigen. In einer Qualität, die so schon lange nicht mehr erhältlich war.

Viel geschmeidiger und formstabiler als übliche Leinen-Hemden.

Seine dichte, feste Webart macht den erfrischenden Stoff weicher, strapazierfähiger und weniger knitteranfällig als Sie es von Leinen gewohnt sind. Kein Vergleich zu üblichen dünnen Hemden, die oft schon nach kurzem Tragen ausleiern. **Aufwändige Stückfärbung sorgt für den begehrten Vintage-Look.** Die lebendige, charaktervolle Struktur fällt besonders an der Knopfleiste, am Kragen und an der aufgesetzten Brusttasche auf. Dank bequemer Seitenschlitze auch lässig über der Hose zu tragen.

Regulärer Schnitt. Länge in Gr. 50: 75 cm. 100 % Leinen. Maschinenwaschbar. Exklusiv bei Fashion Classics. Hersteller: QOMS0¹.

- **Dorani Vintage-Leinenhemd**
Fr. 149.95



FC Grösse	Hersteller-Grösse	Sand	Indigo	Hellblau
48	S	323-641-68	331-978-68	344-549-68
50	M	323-643-68	331-979-68	344-550-68
52	L	323-644-68	331-980-68	344-551-68
54	XL	323-645-68	331-981-68	344-552-68
56	XXL	323-646-68	331-982-68	344-553-68
58	3XL	323-647-68	331-983-68	344-554-68

FC Grösse entspricht Masstabelle (siehe vorletzte Katalogseite)



So sanft (und doch angenehm luftig) kann Sommerfrische sein.

Das stilvolle Leinenhemd mit seltenem Lyocell-Anteil.

Von Ingram/Italien, seit 1949.

Leinen ist der Klassiker für warme Temperaturen. Doch erst die seltene Ergänzung von Lyocell macht dieses Hemd zu etwas Besonderem. Spürbar weicher, fließender und deutlich hautfreundlicher als herkömmliche Leinenhemden bietet es sommerliche Frische – ohne die typische Steifheit.

Der ausgeklügelte Mix aus Leinen und Lyocell verbindet das Beste aus zwei Welten.

Leinen sorgt für hervorragende Luftdurchlässigkeit, natürliche Kühlung und zuverlässige Feuchtigkeitsaufnahme. Lyocell ergänzt diese Eigenschaften mit glatter Oberfläche, elegantem Fall und angenehm sanftem Griff. Das Ergebnis ist ein leichtes Sommerhemd, das sich vom ersten Moment an komfortabel trägt und immer gepflegt wirkt.

Das dezent melierte Streifendessin gibt Struktur und Tiefe, ohne aufdringlich zu sein.

Sportive Details wie Buttondown-Kragen und Brusttasche unterstreichen die vielseitige Einsetzbarkeit – vom Büro bis zur Sommerveranstaltung.

New Classic Fit: zeitgemäss bequeme Form, leicht erweitert für mehr Bewegungsfreiheit. Länge in Kragenweite 41: 80 cm. Farbe: Hellblau. 68 % Leinen, 32 % Lyocell. Maschinenwaschbar. Hersteller: DAKOQ'.

- **Ingram Lyocell-Leinenhemd**
Fr. 159.95

Kragenweite in cm	Nr.
38	367-799-68
39	367-800-68
40	367-801-68
41	367-802-68
42	367-803-68
43	367-804-68
44	367-805-68
45	367-806-68
46	367-807-68



Hemden



„Gewebter Wind“: Dieses frische Musselin-Hemd ist wie eine Sommerbrise zum Anziehen.

Leichtigkeit, die man spürt: Dieses Hemd aus seltenem Baumwoll-Musselin ist die perfekte Wahl für heisse Tage. Schon vor 2000 Jahren in Bengalen als „gewebter Wind“ bekannt, begegnet der luftige Stoff sommerlicher Hitze seit jeher mit Stil.

Die unverwechselbare Crinkle-Optik entsteht durch die lockere Leinwandbindung.

Musselin gibt etwaige Körperfeuchtigkeit schnell an die Umgebungsluft ab.

So bleibt Ihre Haut selbst an heissen Sommertagen angenehm trocken. Die lockere Webart unterstützt die Luftzirkulation und macht dieses Hemd zu einem unverzichtbaren Begleiter für Städtetrips, entspannte Gartenpartys oder den nächsten Strandurlaub.

Bequeme Form mit aufgesetzter Brusttasche. Länge in Gr. 50: 79 cm. 100 % Baumwolle. Maschinenwaschbar. Hergestellt in Portugal. Hersteller: PUORN¹.

- **Musselin-Hemd Fr. 109.95**

Diese einzigartige Struktur lässt nicht nur reichlich frische Luft an die Haut, sondern gibt dem Stoff auch einen kühlen Griff. Trotz seiner Leichtigkeit bietet er ausreichend Schutz vor neugierigen Blicken.



FC	Grösse	Weiss	Hellblau	Navy
	48	363-833-68	363-856-68	363-839-68
	50	363-834-68	363-857-68	363-850-68
	52	363-835-68	363-858-68	363-851-68
	54	363-836-68	363-859-68	363-852-68
	56	363-837-68	363-860-68	363-854-68
	58	363-838-68	363-861-68	363-855-68

FC Grösse entspricht Masstabelle (siehe vorletzte Katalogseite)



Pflegeleicht, elastisch und angenehm soft: das smarte Essential-Hemd für jeden Tag.

Atmungsaktiver Funktionsjersey aus Italien – geruchshemmend und UV-geschützt.

Kaum ein Funktionshemd vereint so viele überzeugende Trageeigenschaften in einer so klaren, alltagstauglichen Form. Dieses Essential verbindet technische Performance mit zurückhaltender Eleganz – und ist aus hochwertigem, recyceltem EC-ONYL®-Garn eines italienischen Webers gearbeitet.

Quer- und längselastisch, macht jede Bewegung mit und trägt sich angenehm weich.

Feuchtigkeit wird schnell abgeleitet, das Material trocknet rasch und bleibt auch bei Bewegung formstabil. Dank seiner speziellen Struktur ist das Hemd atmungsaktiv, geruchshemmend und antibakteriell – für dauerhaftes Frischegefühl, selbst an langen Tagen oder auf Reisen.

Praktisch im Alltag: Das Gewebe ist bügelfrei und glättet sich durch Körperwärme.

Gleichzeitig bietet es mit UV-Schutzfaktor 50+ zuverlässigen Schutz vor intensiver Sonneneinstrahlung. Das geringe Gewicht sorgt für hohen Tragekomfort und minimales Packvolumen – ideal für unterwegs.

Vielseitig trag- und kombinierbar - von Business Casual bis zu Freizeit-Anlässen.

Jede Kragenweite ist individuell tailliert, was eine präzise Passform und eine ausgewogene Silhouette ermöglicht. Mit dezentem Twill-Struktur und klassischem Haifisch-Kragen.

Functional Fit: moderne körpernahe Form mit angenehmer Bewegungsfreiheit. Länge in Kragenweite 41: 78,5 cm. 87 % Polyamid, 13 % Elasthan. Maschinenwaschbar. Hersteller: TOYVA!

- **24-Stunden-Hemd**
Fr. 124.95



Kragenweite in cm	Weiss	Hellblau	Hellblau/Weiss gestreift
38	367-388-68	367-397-68	367-406-68
39	367-389-68	367-398-68	367-407-68
40	367-390-68	367-399-68	367-408-68
41	367-391-68	367-400-68	367-409-68
42	367-392-68	367-401-68	367-410-68
43	367-393-68	367-402-68	367-411-68
44	367-394-68	367-403-68	367-412-68
45	367-395-68	367-404-68	367-413-68
46	367-396-68	367-405-68	367-414-68

Hemden



Hollingtons original Stehkragenhemd.

Bei den meisten Herstellern sind Stehkragen nur ein vorübergehendes Schwimmen mit dem Mainstream. Bei Patric Hollington sind sie seit über 45 Jahren ein Bekenntnis und die bevorzugte Kragenform der Kollektion. Er gab diesem Kragen den Namen Nehru – als Hommage an Jawaharlal Nehru, den ersten Premierminister des modernen Indiens und wohl einen der bestgekleideten Politiker seiner Zeit. (Nehru war bekannt für seine besondere Vorliebe für Stehkragen-Hemden.)

Ein Hollington-Muss: 2 Taschen!

Zeit seines Lebens war Hollington ein bekenntender Taschenfan – und stattete so das Nehru-Hemd mit zwei praktischen Brusttaschen aus. Gefertigt aus feinem, reinem Leinen ist es besonders an sommerlichen Tagen angenehm. Wahlweise in strahlendem Weiss oder mit dunkelbraun/weissem Vichy-Karo, kombinieren Sie es lässig zu Leinen, Denim, Canvas und Chinos.

In lässig gerade fallender Form. Länge in Kragenweite 41/42: 75,5 cm. Ärmellänge: 65 cm. 100 % Leinen. Maschinenwaschbar. Hersteller: PUORN¹.

- **Nehru-Leinenhemd**
Fr. 159.95



Kragen- weite in cm	Hersteller- Grösse	Braun/ Weiss- kariert	
		Weiss	
39/40	M	345-783-68	345-788-68
41/42	L	345-784-68	345-789-68
43/44	XL	345-786-68	345-810-68
45/46	XXL	345-787-68	345-811-68



Nostalgischer Komfort aus Irland: das bequeme „Grandfather Sunday Shirt“.

Nach alter Tradition in Cork gefertigt. Von Lee Valley Ireland.

Dieses besondere Freizeithemd verwöhnt Sie nicht nur mit nostalgischem Komfort, sondern nimmt Sie mit auf eine Reise zu den Traditionen eines faszinierenden Landes. Die exquisite Leinenmischung liegt sommerlich leicht und aussergewöhnlich weich auf der Haut. Im Gegensatz zu reinem Leinen neigt der Stoff viel weniger zum Knittern und schenkt Ihnen auch an warmen Tagen ein angenehm trockenes Gefühl.

Der markante Stehkragen ist eine Hommage an längst vergangene Zeiten.

In seiner ursprünglichen Form ist dieser authentische, auch als „Grandfather Sunday Shirt“ bekannte Klassiker heutzutage kaum noch zu finden. Perfekt für Sonntage oder besondere Anlässe, strahlt er einen liebenswert altmodischen Charme aus.

Der lange, weite Schnitt ist urgemütlich.

Ihr Hemd lässt die Luft stets frei zirkulieren. Die eingewebten Streifen ge-

ben ihm eine stilvolle Note, die auch nach zahlreichen Waschgängen farbtreu bleibt. Mit knöpfbare Brust-Paspeltasche.

Bequem weiter Schnitt. Länge in Gr. 50: 89 cm. Farbe: Navy/Ecru. 70 % Baumwolle, 30 % Leinen. Maschinenwaschbar. Exklusiv bei Fashion Classics. Hersteller: HEXOU¹.

- **Grandfather-Sunday-Shirt**
Fr. 99.95

FC Grösse	Hersteller-Grösse	Nr.
48	M	360-520-68
50	L	360-521-68
52	XL	360-522-68
54	XXL	360-523-68
56	3XL	360-524-68
58	4XL	360-525-68
60	5XL	360-526-68

FC Grösse entspricht Masstabelle (siehe vorletzte Katalogseite)



Krawatten

Peppiger als andere Uni-Krawatten. Und unempfindlicher.

**Die Seidenkrawatte mit
plastischem Wellen-Relief.
Von alpi, Krefeld.**

Uni-Krawatten sind herrlich unkomplizierte Kombinationspartner – aber leider meist etwas langweilig. Diese hat Pepp, wirkt durch die geprägte Struktur interessant und lebendig. Willkommener Nebeneffekt des Dessins: Die Oberfläche ist nicht so empfindlich wie glatte Satinseide.

Knitterfalten glätten sich über Nacht.

Die füllige Seide ist im 45°-Winkel zugeschnitten, auf speziellen Langnaht-Maschinen genäht und mit Spezialeinlagen gefüttert. Das bewirkt einen aussergewöhnlich guten Erholungseffekt und macht den Knoten besonders ausdrucksvoll.

Breite: 6,5 cm. 100 % Seide. Reinigung. Hergestellt in Deutschland. Hersteller: GBAV0¹.

alpi Uni-Wellen-Krawatte Fr. 62.95

- Braun Nr. 339-429-68
- Hellblau Nr. 339-428-68
- Navy Nr. 339-427-68
- Schwarz Nr. 339-426-68

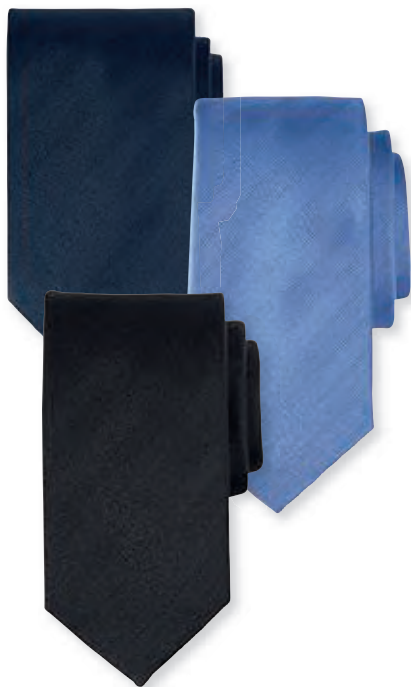

Reine italienische Seide aus Como. Bei Ascot in Krefeld handgenäht.

In zeitgemäss schmaler Breite.

Das Krefelder Traditionsunternehmen Ascot von 1908 hat inzwischen über 110 Jahre Erfahrung als Krawattier. Weiche Spezialeinlagen sorgen für tadellos glatten Fall und einen ausdrucksvollen Knoten.

Noch immer das Krawatten-Dessin echter Gentlemen: klassisch britische „Regimental Stripes“.

Auf den britischen Inseln stolzes Zeichen der Zugehörigkeit zu einem Regiment. Die aufwändige Jacquardwebung lässt die Diagonalstreifen besonders plastisch aus dem Fond der fülligen Seidenqualität hervortreten.

Kaviartupfen: das wohl anpassungsfähigste Krawattendessin. Echt gewebt statt nur bedruckt.

Die 1 Millimeter kleinen Tupfen sind weniger verspielt als grössere Punkte – und dezenter als Karos oder Streifen. Aufwändig jacquardgewebt treten die weissen Tupfen aussergewöhnlich plastisch aus dem Fond hervor. Die ohnehin füllige Como-Seide erscheint dadurch noch voluminöser.

Kettendessin: besonders scharf und lange haltbar dank aufwändigem Digitaldruck.

Minimal-Muster zieren nach wie vor die edelsten Krawatten. Doch nur selten sind sie so gestochen scharf und auf lange Sicht haltbar wie bei diesem Kettendessin. Durch modernsten Digitaldruck dringt die Farbe tief in die Faser ein und erreicht eine bei filigranen Mustern bislang unbekannte Präzision.

Ascot Seidenkrawatte Kaviartupfen

Fr. 99.95

- Rot Nr. 313-418-68
- Marine Nr. 313-419-68

Ascot Seidenkrawatte Kettendessin

Fr. 109.95

- Rot/Navy Nr. 327-873-68
- Grau/Schwarz Nr. 327-874-68

Ascot Seidenkrawatte Regimental Stripes

Fr. 99.95

- Blau/Rot Nr. 313-423-68

Breite: 7,5 cm. 100 % Seide. Reinigung. Hergestellt in Deutschland. Hersteller: MABG0'.



Original Liberty™: weltberühmte Floral-Dessins seit 1875.

In Deutschland handgefertigt. Von Ascot.

Diese Krawatte ist gleich in dreifacher Hinsicht besonders: Der edle Liberty™-Tana-Lawn ist einer der feinsten Baumwollstoffe der Welt. Bedruckt wird er nach einer handgezeichneten und mit Aquarellfarbe kolorierten Vorlage. Wie jedes der legendären Liberty™-Blüten-Dessins hat auch dieses Vogelmotiv einen Namen: „Strawberry Thief“ – der Erdbeerdieb. Und schliesslich zählt diese Krawatte zu den wenigen, die noch ganz traditionell in Deutschland gefertigt werden.

Von Hand zugeschnitten und vernäht. Bei Ascot, in der Seidenstadt Krefeld.

Das 1908 gegründete Unternehmen hat inzwischen über 110 Jahre Erfahrung als Krawattier. Weiche Spezialeinlagen sorgen für Volumen und tadellosen Fall.

Breite: 7,5 cm. Farbe. Blau/Grün/Rot. 100 % Baumwolle. Reinigung. Hergestellt in Deutschland. Hersteller: MABG0'.

- Ascot Liberty™-Krawatte „Strawberry Thief“
Nr. 367-416-68 Fr. 85.95



Hosenträger

Robustes Material. Perfekte Verarbeitung. Einzigartiger Komfort.

Basic-Hosenträger aus der wohl traditionsreichsten Hosenträger-Manufaktur der Welt: Albert Thurston, seit 1820.

Seit 1820 bedient Albert Thurston Könige, Prinzen, Präsidenten, Filmstars und Geschäftsmänner. Noch heute werden die Schlaufen und Besätze aus unverwütllichem und doch softem Sattelleder von Hand genäht. Und die silberfarbenen, nickel-freien Edelstahl-Clips mit weichem Tuch auf Hochglanz poliert.

In kombinierfreudigen Grundtönen.

Die ausgeprägte britische Vorliebe für grelle Farben und laute Muster stimmt nicht immer mit internationalem Geschmack überein. Deshalb ist dies der dezente Basic-Klassiker von Albert Thurston: Er lässt sich am vielseitigsten kombinieren. Und ist weltweit so beliebt, dass er seit einem halben Jahrhundert unverändert hergestellt wird. Längenverstellbare, gummielastische Riemen. Elastik-Einsatz im Rücken. Wahlweise zum Knöpfen oder Anklippen.

Ca. 3,5 cm breit. 79 % Polyester, 21 % Elastodien. Enthält nichttextile Teile tierischen Ursprungs (Leder-schlaufen und -besätze). Hergestellt in England. Hersteller: GOKAV¹. Verantwortliche Person: PUORN¹.

Albert Thurston Hosenträger Fr. 74.95

- Rot Nr. 345-429-68
- Navy Nr. 345-428-68
- Schwarz Nr. 345-430-68



Praktische Knopf-Clips für Ihre Hosenträger.

Einfach an jeder Hose zu befestigen.

Die stilvollen Clips im Vintage-Look sehen aus wie klassische 4-Loch-Knöpfe. Aber sie werden nicht angenäht, sondern einfach angeklippt – heute an der, morgen an einer anderen Hose. So tragen Sie Ihre knöpfbaren Lieblings-Hosenträger wenn Sie möchten jeden Tag.

6 Stück. Aus antiksilbernem Stahl. Hergestellt in Deutschland. Hersteller: GOKAV¹. Verantwortliche Person: PUORN¹.

- **Hosenträger-Knopf-Clips**
Nr. 345-711-68 Fr. 49.95



Einstecktücher

Die markante Oxford-Webart macht dieses Seiden-Einstecktuch enorm vielseitig.

Passt zu legeren und formellen Outfits. Von Blick, edle Herren-Accessoires seit 1954.

Einstecktücher aus Seide ersetzen bei Business-Anzügen immer häufiger die Krawatte. Doch damit sie auch zu Casual Looks passen, sollten sie nicht zu stark glänzen: wie dieses edel schimmernde, strapazierfähige Seidentuch in markanter Oxford-Webart. **Nicht nur ein zusätzlicher Farbakzent – sondern Ausdruck Ihrer Individualität.**

Die eleganten, matten Nuancen gehen mit Ihren Anzügen, Sakkos und Hemden immer wieder neue, geschmackvolle Kombinationen ein. Durch seinen fließenden, trockenen Griff hat das Seiden-Gewebe besseren Halt und rutscht daher weder aus der Brusttasche noch in sie hinein.

Das bessere Einstecktuch ist handrolliert.

Hier zeigt sich das Know-how des Accessoires-Spezialisten Blick, 1954 in St. Tönis/Krefeld als Krawattenmanufaktur gegründet: Der Saum ist von Hand eingerollt und auch von Hand vernäht. Eine selten gewordene Technik, die Fingerspitzengefühl erfordert, Ihr Tuch aber viel schöner und wertvoller macht als maschinell gearbeitete.

Misst 30 x 30 cm. 100 % Seide. Reinigung. Hersteller: NZOCF¹.

Oxford-Seiden-Einstecktuch Fr. 37.95

- Grau Nr. 350-708-68
- Navy Nr. 350-709-68



Schleifen

Wenn Schleife, dann der klassische Selbstbinder.

Aus feinsten italienischer Seide. Von Blick, Spezialist für Herren-Accessoires seit 1954.

Kenner schätzen das Ritual des Schleifebindens. Denn traditionelle Selbstbinder wirken viel individueller, viel stilvoller als die üblichen vorgebundenen „Fertigfliegen“. Die volumig weiche, edel satinierte Como-Seide ist erfreulich knitterarm, angenehm griffig. Und sie gibt dem Knoten Halt. Eine Binde-Anleitung wird mitgeliefert.

100 % Seide. Misst 6,5 x 11 cm. Reinigung. Hersteller: NZOCF¹.

Blick Selbstbinder-Schleife Fr. 55.95

- Schwarz Nr. 340-134-68
- Hellblau Nr. 340-132-68



Schals



Reines Leinen trifft auf lockere Webart: der doppelt luftige, 60 Gramm leichte Sommerschal.

Made in Italy von Italian Classics.

Üppige Schals wie dieser können sich recht schwer anfühlen. Doch damit ist jetzt Schluss: Die lockere, luftige Webart macht diesen Schal ungewöhnlich leicht. Dank Leinen bleibt er zudem typisch trocken im Griff und natürlich Feuchtigkeit regulierend.

Seltene Handfärbung bringt den modischen, dennoch dezenten Farbverlauf hervor.

Statt buntes Garn zu verarbeiten, wird erst der fertig gewebte Schal von Hand in ein Farbbad getaucht. So entsteht ein zeitloses Basic-Accessoire, das sich mit Ihrer vorhandenen Garderobe immer wieder neu kombinieren lässt, das ganze Jahr hindurch.

Misst 85 x 210 cm. 100 % Leinen. Handwäsche. Hergestellt in Italien. Hersteller: FOICHE¹.

Farbverlauf-Leinen-Schal Fr. 87.95

- Blau Nr. 355-023-68
- Beige Nr. 364-701-68

**Feinstes italienisches Tuch.
Klassisches Medaillon-Muster.
Zwei Tragevarianten.**

**Der Krawattenschal von alpi –
Spezialist für edle Herren-Accessoires seit 1904.**

Krawatten sieht man inzwischen fast nur noch bei festlichen offiziellen Gelegenheiten oder in bestimmten Berufsbranchen. Daher boomt die Suche nach lässigen, doch ebenso eleganten Alternativen: Der Krawattenschal feiert sein modisches Comeback.

Bewusst nicht nur aus Seide gefertigt – für besseren Halt am Hals.

Kein Vergleich zu klassischen Schals, die immer wieder aus dem Hemd rutschen. Der hohe Baumwoll-Anteil macht das Gewebe aus der italienischen Seidenstadt Como besonders hautfreundlich und saugfähig. Seide liegt schmiegsam weich auf der Haut und verleiht Ihrem Krawattenschal edlen Glanz.

Lässt sich auch als klassischer Schal tragen.

Während herkömmliche Krawattenschals recht kurz sind und daher unter dem Hemd verbleiben müssen, ist dieser so üppig dimensioniert, dass Sie ihn gern auch als klassischen Schal locker um den Hals legen werden.

Misst 180 x 45 cm. Farbe: Rot/Oliv/Blau. 70 % Baumwolle, 30 % Seide. Reinigung. Hergestellt in Italien. Exklusiv bei Fashion Classics. Hersteller: GBAVO¹.

- **alpi Krawattenschal**
Nr. 343-817-68 Fr. 89.95



**Luftig dank Leinen mit Baumwolle.
Kombifreudig durch kunstvollen
Double-Print.**

**Der herrlich leichte, vielseitige
Sommer-Schal. Von alpi, seit 1904.**

Statt (wie andere Wendeschals) Doubleface-gewebt ist dieser Schal beidseitig bedruckt. So behält die Leinen-Baumwoll-Mischung ihre Leichtigkeit, trägt sich luftig-kühl, und Ihr Schal wird nicht zu voluminös. Die besondere „Double-Print“-Technik verhindert, dass das Muster der einen Seite auf der anderen durchscheint. Mit dem graugrundigen Paisley- und dem blaugrundigen Krawattendessin haben Sie zwei vielseitige Klassiker für unzählige Kombinationen. Aufwändig rollierte Kanten und gezupfte Fransen an den Schmalseiten unterstreichen die Wertigkeit des Schals.

42 x 180 cm. Schmalseiten mit kurzen Fransen. Farbe: Blau/Braun/Grau. 75 % Leinen, 25 % Baumwolle. Reinigung. Hergestellt in Italien. Exklusiv bei Fashion Classics. Hersteller: GBAVO¹.

- **alpi Double-Print-Schal**
Nr. 348-234-68 Fr. 129.95



Westen



Die bessere Sommerweste: Tausende luftiger Poren schaffen ein kühleres Tragegefühl.

Seltenes italienisches Panama-Tuch mit viel Leinen.
Konfektioniert von CG – Club of Gents.

Leicht, luftig und spürbar kühler als üblich: Diese aussergewöhnliche Sommerweste verdankt ihren Komfort einem seltenen italienischen Panama-Tuch mit besonders hohem Leinenanteil. Tausende feiner Poren lassen die Luft zirkulieren und sorgen selbst an heissen Tagen für ein angenehm trockenes Tragegefühl.

Das Tuch stammt von der renommierten italienischen Weberei Marzotto (seit 1836).

Leinen sorgt für Frische und Atmungsaktivität, Wollzwirn für Elastizität und Form-

stabilität, Baumwolle für zusätzliche Weichheit. Die typische Panama-Bindung gibt dem Stoff seine körnige Struktur und unterstreicht die sommerlich-entspannte Eleganz.

Unterschiedlich gefärbte Garne ergeben eine lebendige, stilvoll melierte Oberfläche.

Der klare V-Ausschnitt ohne Revers wirkt modern und vielseitig. Zwei Pattentaschen, eine Brustleistentasche und eine abnehmbare Kette aus Holzperlen setzen dezente Akzente und bieten Raum für funktionale Details wie eine Taschenuhr.

Die Rückseite ist aus demselben Stoff und mit einem verstellbaren Riegel ausgestattet.

So geniessen Sie eine individuelle Passform und die Freiheit, Ihre Weste sowohl solo als auch unter einem Sakko zu tragen. Seitenschlitze erhöhen den Bewegungskomfort. Klassischer Sechsknopf-Verschluss.

Gerade Form. Länge in Gr. 50: 63 cm. 82 % Leinen, 11 % Wolle, 7 % Baumwolle. Futter 70 % Polyester, 30 % Baumwolle. Enthält nichttextile Teile tierischen Ursprungs (Knöpfe). Reinigung. Hersteller: OREPU¹.

• **Carl Gross Panama-Westen
Fr. 179.95**

FC Grösse	Hellbeige	Hellbraun
48	366-816-68	366-826-68
50	366-817-68	366-827-68
52	366-818-68	366-828-68
54	366-819-68	366-829-68
56	366-820-68	366-830-68
58	366-821-68	366-832-68
98	366-822-68	366-833-68
102	366-824-68	366-834-68
106	366-825-68	366-835-68

FC Grösse entspricht Masstabelle (siehe vorletzte Katalogseite)





Ultraleicht. Und doch sanft wärmend.

Die Daunenweste für die Übergangszeit. Von OCONI.

Viel Wärme, wenig Gewicht: Das Erfolgsrezept von Daunen bewährt sich nicht nur in eisigen Wintern. Mit lediglich 170 Gramm in Grösse 50 ist dieses Modell so leicht wie andere Sommerwesten auch. Aber versorgt Sie zugleich mit der richtigen Wärme für milde Herbsttage, frühlommerliche Temperaturen und die Übergangszeit. Vergleichbare Daunenwesten kosten oft mehr als das Doppelte.

Im mitgelieferten Packbeutel platzsparend verstaubar – ideal für unterwegs.

Blitzschnell zu einem kleinen, schwerelosen Beutel verpackt, lässt sich Ihre neue Daunenjacke überallhin mitnehmen. Dank des bequemen Schnitts gewährt sie viel Bewegungsfreiheit und Platz genug für einen leichten Unterzieh-Pullover.

Zeitgemäss gerader Schnitt. Länge in Gr. 50: 68 cm. Obermaterial und Futter: 100 % Polyamid. Enthält nichttextile Teile tierischen Ursprungs (Füllung aus 90 % Daunen, 10 % Federn). Maschinenwaschbar. Exklusiv bei Fashion Classics. Hersteller: PUORN¹.

- **OCONI Ultraleicht-Daunenweste, Herren**
Fr. 159.95

FC Grösse	Navy	Beige
50	360-497-68	360-504-68
52	360-498-68	360-505-68
54	360-499-68	360-506-68
56	360-500-68	360-507-68
58	360-501-68	360-508-68

FC Grösse entspricht Masstabelle (siehe vorletzte Katalogseite)



Pullover



Feiner geht's nicht.

Der Feinstrick-Pulli aus hauchzarter, mulesingfreier, tasmanischer Merinowolle – in seltenem 30-Gauge-Verfahren gestrickt.

Nur Kaschmir ist vergleichbar fein. Mit nur 17,5 Mikron Durchmesser ist tasmanische Merinowolle in der Superfine-Qualität gut 20 % filigraner als gewöhnliche Merinowolle (19 bis 23 Mikron). Das macht diesen Strickpulli hauchzart und leicht, dabei vollkommen kratzfrei und elegant. Ausserdem wurde die verwendete Wolle ohne jedes Mulesing erzeugt (eine leider weit verbreitete schmerzhafteste Methode, um Schafe vor Fliegenbefall zu schützen). Der Pulli passt unters Sakko, zur Tuchhose und zum feinen Anzug. Und ist auf Reisen genauso ideal wie im Büro, da (ausser im Hochsommer) nie zu warm.

- **Junghans 1954 Superfine-Strickpulli V-Ausschnitt**
Fr. 215.–

FC Grösse	Hersteller-Grösse	Grau
48	M	367-756-68
50	L	367-757-68
52	XL	367-758-68
54	XXL	367-759-68
56	3XL	367-760-68
58	4XL	367-761-68
60	5XL	367-762-68

Extrem feines, faltenfreies und pillingarmes Maschinenbild. Luxuriöser Griff dank 30-Gauge-Strick.

Nur wenige Stricker weltweit beherrschen das aufwändige und sehr komplizierte 30-Gauge-Strickverfahren. Dabei werden 30 Nadeln pro Inch verwendet, im Gegensatz dazu ist normaler „Feinstrick“ mit nur 21 Gauge fast schon grob. Und die empfindlichen Strickmaschinen akzeptieren nur engelshaarfeine Merino-Schurwolle – alles andere brächte sie zum Stillstand.

- **Junghans 1954 Superfine-Strickrolli** Fr. 215.–

FC Grösse	Hersteller-Grösse	Schwarz	Royalblau	Grau
48	M	353-858-68	353-850-68	353-743-68
50	L	353-859-68	353-851-68	353-744-68
52	XL	353-860-68	353-852-68	353-745-68
54	XXL	353-861-68	353-853-68	353-746-68
56	3XL	353-863-68	353-855-68	353-747-68
58	4XL	353-864-68	353-856-68	353-748-68
60	5XL	353-865-68	353-857-68	353-749-68

FC Grösse entspricht Masstabelle (siehe vorletzte Katalogseite)

Gerade Passform, mit gerippten Bündchen. Länge in Gr. 50: 70 cm. 100 % Schurwolle. Maschinenwaschbar. Hergestellt in Italien. Exklusiv bei Fashion Classics. Hersteller: PUORN¹.

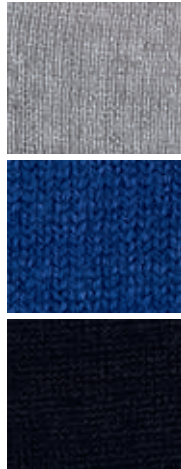



**Reine Seide. Extra fein gestrickt.
Und doch erfreulich erschwinglich.**

Ihr edler Feinstrick-Pullover für die warme Jahreszeit. Von Junghans 1954.

Erstaunlich, dass Pullover aus reiner Seide so schwer zu finden sind: Die klimatisierende Naturfaser ist für den Sommer wie geschaffen. Und macht diesen leichten, weich fließenden Pullover zudem knitterarm, reissfest und schnell trocknend.

Gefertigt in der Feinstrick-Qualität 16 gg, schimmert Ihr neuer Pulli besonders edel.

Er lässt sich mit all Ihren Lieblings-

hemden kombinieren, trägt unter einem Sakko nicht auf und liegt auch herrlich sanft auf nackter Haut. Ein edles, vielseitiges Basic, das Sie besonders in der warmen Jahreszeit immer wieder gerne tragen werden.

Gerader Schnitt. Länge in Gr. 50: 70 cm. 100 % Seide. Maschinenwäsche. Exklusiv bei Fashion Classics. Hersteller: PUORN'.

• **Junghans 1954 Seiden-Pullover, V-Ausschnitt Fr. 249.–**

FC Grösse	Blau	Gelb	Grau	Hellblau
48	355-890-68	355-830-68	355-858-68	355-874-68
50	355-892-68	355-831-68	355-860-68	355-876-68
52	355-893-68	355-832-68	355-861-68	355-877-68
54	355-894-68	355-833-68	355-862-68	355-878-68
56	355-895-68	355-835-68	355-863-68	355-879-68

• **Junghans 1954 Seiden-Pullover, Rundausschnitt Fr. 249.–**

FC Grösse	Blau	Gelb	Grau	Hellblau
48	355-882-68	355-810-68	355-851-68	355-866-68
50	355-884-68	355-811-68	355-852-68	355-868-68
52	355-885-68	355-812-68	355-853-68	355-869-68
54	355-886-68	355-813-68	355-854-68	355-870-68
56	355-887-68	355-814-68	355-855-68	355-871-68

FC Grösse entspricht Masstabelle (siehe vorletzte Katalogseite)

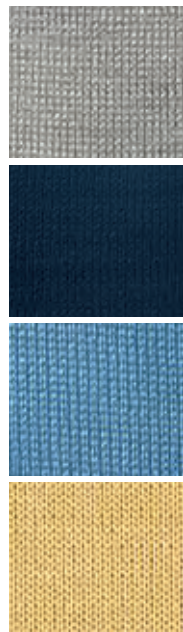

Pullover

**Luftig-leicht
durch den Sommer –
mit dem Pullover im
seltenen Waffle-Stitch.**

**Vom jungen Label Castart
aus der belgischen Kreativ-
Hochburg Antwerpen.**

Seine aussergewöhnliche Struktur verdankt dieser Pullover der seltenen Waffle-Strickart, die ihm nicht nur einen markanten Look gibt, sondern auch funktional überzeugt: Die kleinen Taschen, die beim Stricken entstehen, sorgen für bessere Belüftung: Überschüssige Wärme wird abgeleitet, während Ihre Haut frei atmet.

**Die von Natur aus atmungsaktive
Baumwolle unterstützt das ange-
nehme Tragegefühl.**

Sie nimmt Feuchtigkeit schnell auf und gibt sie ebenso schnell wieder ab, sodass Ihr Pullover auch an heissen Tagen angenehm trocken bleibt.

*Bequeme Form. Länge in Gr. 50: 70 cm.
Farbe: Navy. 100 % Baumwolle. Ma-
schinenwaschbar. Hersteller: 0KGDJ¹.*

- **Castart Waffel-Pullover**
Fr. 239.–

FC Grösse	Hersteller- Grösse	Nr.
50	L	362-735-68
52	XL	362-736-68
54	XXL	362-737-68

*FC Grösse entspricht Masstabelle (siehe vorletzte
Katalogseite)*



Hiltl Oxford-Chino: www.fashion-classics.ch Suche nach Bestellnr. 363-810 oder Tel.: 071-274 66 17 und Oconi Slip On Sneaker S.112



**150 Gramm leicht und unschlagbar vielseitig:
der Feinstrick-Pulli aus Leinen und Baumwolle.**

Luftig, geschmeidig und dauerhaft formstabil.

Dieser leichte Allrounder ist perfekt für laue Sommerabende und kühlere Strandtage – und für Ihr Reisegepäck. Durch den Baumwoll-Anteil ist er weicher und leiert weniger als reine Leinen-Pullover.

Lässig mit Jeans. Smart mit Sakko. Sportlich mit Shorts.

Fein und aufwändig direkt in Körperform gestrickt wie edle Gentleman-Klassiker, und doch lässig durch die Rollsäume. Und mit den feinen Streifen interessanter als ein unifarbener Pullover – aber genauso vielseitig kombinierbar.

Leger gerade Form. Länge in Gr. 50: 75 cm. 77 % Leinen, 23 % Baumwolle. Maschinenwaschbar. Von Seldom. Hersteller: ZE0XC¹.

- **Ultraleicht-Sommerpullover Fr. 189,95**

FC Grösse	Hersteller-Grösse	Hellblau	Dunkelgrün	Rot/Natur
48	M	362-955-68	362-960-68	362-869-68
50	L	362-956-68	362-961-68	362-950-68
52	XL	362-957-68	362-962-68	362-951-68
54	XXL	362-958-68	362-963-68	362-952-68
56	3XL	362-959-68	362-964-68	362-953-68

FC Grösse entspricht Masstabell (siehe vorletzte Katalogseite)



Pullover



Die Materialmischung für höchsten Komfort: Feinste Merinowolle trifft Seide und Kaschmir.

Der luxuriöse Basic-Troyer, den Sie das ganze Jahr hindurch tragen. Von Junghans 1954.

Merinowolle gilt aus gutem Grund als eine der begehrtesten Naturfasern für edle Basic-Strickwaren. Mit einer aussergewöhnlichen Feinheit von 19,5 Mikron wärmt sie bei Kälte, wirkt temperatenausgleichend und wirkt angenehm atmungsaktiv. Zudem ist sie geruchsabweisend und trocknet schnell. Doch dieser Troyer hebt sich von den üblichen Basics deutlich ab:

Veredelt mit Seide und Kaschmir.

Seide gibt den Maschen eine fließende, glatte Textur, die edel glänzt und zugleich klimatisierend wirkt – ideal für wechselhafte Temperaturen. Kaschmir rundet den Materialmix mit einem Hauch von flaumweicher Wärme ab und sorgt für ein unvergleichliches Tragegefühl.

Extra fein gestrickt und damit angenehm leicht und elegant.

Rippstrick-Bündchen an Ärmeln und Saum sor-

gen für perfekten Sitz, während der praktische Reissverschluss das An- und Ausziehen erleichtert und ein flexibles Styling ermöglicht – ob als wärmende Schicht unter einem Sakko oder als legerer Pulli zu Jeans.

Schlanke Form. Länge in Gr. 50: 65 cm (ohne Bündchen). 70 % Wolle, 20 % Seide, 10 % Kaschmir. Handwäsche.

Exklusiv bei Fashion Classics. Hersteller: PUORN¹.

- **Junghans 1954 Merino-Edel-Troyer Fr. 239.–**



FC Grösse	Hersteller-Grösse	Stahlblau	Hellblau	Lehm
48	M	363-661-68	363-667-68	363-672-68
50	L	363-662-68	363-668-68	363-673-68
52	XL	363-664-68	363-669-68	363-674-68
54	2XL	363-665-68	363-670-68	363-675-68
56	3XL	363-666-68	363-671-68	363-676-68

FC Grösse entspricht Masstabelle (siehe vorletzte Katalogseite)



**Seltene Kombination: Reines Kaschmir.
Luftig-leichter, atmungsaktiver Piqué-Strick.**

Der Edel-Troyer von Junghans 1954.

Ein Kleidungsstück, das Luxus und Funktion mühelos vereint: Dieser exklusive Troyer aus reinem Kaschmir begeistert mit seiner außergewöhnlich leichten, luftigen Struktur und höchstem Tragekomfort. Der seltene Piqué-Strick – mit seiner markanten, waffelartigen Textur – sieht nicht nur stilvoll aus, sondern ist auch angenehm atmungsaktiv. So geniessen Sie behagliche Wärme, ohne ins Schwitzen zu geraten – selbst in beheizten Innenräumen.

Luxuriöses Kaschmir verwöhnt Sie mit unvergleichlicher Weichheit.

Ausserdem ist die edle Naturfaser geruchs- und schmutzabweisend und überzeugt durch exzellente Wärmeisolierung. Der kurze Stehkragen hält den Hals angenehm warm und verleiht dem Pullover seine charakteristische, sportive Note.

Normale Form mit ¼-Reißverschluss und bequemen Strickbündchen an Ärmeln und Saum. Länge in Gr. 50: 69 cm. Farbe: Taupe. 100 % Kaschmir. Handwäsche. Exklusiv bei Fashion Classics. Hersteller: PUORN¹.

- **Junghans 1954 Kaschmir-Piqué-Troyer Fr. 439.–**

FC Grösse	Nr.
48	364-168-68
50	364-169-68
52	364-180-68
54	364-181-68
56	364-183-68
58	364-184-68

FC Grösse entspricht Masstabelle (siehe vorletzte Katalogseite)

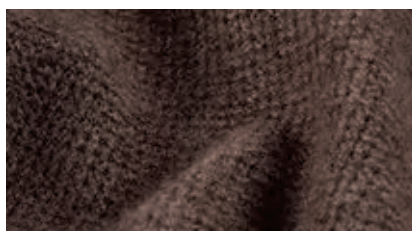

Strickjacken



Hauchzart und klimatisierend: Der Seiden-Leinen-Cardigan, der Luxus spürbar macht.

Eine Meisterleistung irischer Strickkunst im seltenen Tuck-Stitch. Von Duneen Ireland.

Ein luxuriöser Cardigan, der eine edle Materialmischung aus Seide und Leinen mit der aussergewöhnlichen „Tuck Stitch“-Strickart vereint. Und damit nicht nur durch seinen raffinierten Look, sondern auch durch seine einzigartigen Trageeigenschaften überzeugt.

Atmungsaktiv, klimatisierend und seidig weich.

Die seltene „Tuck Stitch“-Technik erfordert spezielle Strickmaschinen und höchste handwerkliche Präzision. Doch sie schenkt Ihrem Cardigan eine einzigartige Struktur: Jede zweite Masche wird auf der Nadel zurückbehalten, während eine neue

Masche entsteht. Das Ergebnis ist eine körnige Oberfläche mit unzähligen feinen Poren, die optimale Luftzirkulation gewährleisten.

Ausgeklügelter Materialmix für warme Tage.

Seide sorgt für einen unvergleichlich edlen Griff und ein klimatisierendes Tragegefühl – besonders angenehm bei wärmeren Temperaturen. Leinen sorgt für trockenen Griff, Festigkeit und die typische, dezent rustikale Optik.

Direkt in Körperform gestrickt.

Jedes Teil – Rücken, Front und Ärmel – wird in Irland auf traditionellen Handstrickmaschinen vollständig in Körperform gestrickt („fully fashioned“) und erst anschliessend präzise zusammengekettelt. Das sorgt für eine perfekte Passform, die dem Körper schmeichelt und maximale Bewegungsfreiheit bietet. Mit zwei Eingriffaschen und bequemen Rippstrick-Bündchen an Ärmeln und Saum.

Bequeme Form. Länge in Gr. 50: 68 cm. Farbe: Navy. 70 % Seide, 30 % Leinen. Handwäsche. Hergestellt in Irland. Hersteller: HEXU0¹.

- **Seiden-Klima-Cardigan**
Fr. 339.–



FC Grösse	Hersteller-Grösse	Nr.
50	L	363-993-68
52	XL	363-994-68
54	XXL	363-995-68
56	3XL	363-996-68

FC Grösse entspricht Masstabell (siehe vorletzte Katalogseite)



Bescheidener Auftritt, überragendes Tragegefühl.

Die klassische Sweatjacke.

Aber aus kostbarem mongolischen Two-Ply-Kaschmir.

Das ist gekonntes Understatement: Ihr neuer Reissverschluss-Cardigan hat den lässigen Look einer Sweatjacke – dabei ist er aus erlesenem zweifädigen Kaschmir aufwändig gefertigt.

Weltfeinste Qualität aus der Inneren Mongolei.

Nur im rauen Hochland dieser Region entwickeln Kaschmirziegen ein so unübertrefflich zartes, volumiges, sanft wärmendes Vlies. Behutsam von Hand ausgekämmt und selektiert, muss jedes Flaumhaar 38 - 40 mm lang sein und einen Durchmesser von 15 - 16 Mikron haben: ideal für eine Jacke der traumhaft weichen Extraklasse.

Perfekte Passform dank Fully-fashioned-Verarbeitung an Ärmel-einsatz und Schulter.

Stehkragen und Bündchen sind aus dreifädigem Rippenstrick und dadurch über Jahre hinweg formstabil.

Eine spezielle Anti-Pilling-Behandlung reduziert Knötchenbildung auf ein Minimum: Ihre Jacke bleibt auf lange Sicht schön.

Klassisch gerader Schnitt. Länge in Gr. 50: 69 cm. 100 % Kaschmir. Handwäsche. Hersteller: PUORN¹.

- **Kaschmir-Sweatjacke**
Fr. 373.–



FC Grösse	Grau	Blau
48	336-489-68	341-417-68
50	336-490-68	341-418-68
52	336-491-68	341-419-68
54	336-492-68	341-500-68
56	336-493-68	341-501-68

FC Grösse entspricht Masstabelle (siehe vorletzte Katalogseite)



**Die Businesshose, die alles mitmacht:
Angenehm leicht. Knitterarm.
Und sogar waschbar.**

**Stilvoll an 365 Tagen im Jahr. Von Deutschlands
Hosen-Spezialist Eurex by Brax.**

Klassische Eleganz trifft moderne Alltagstauglichkeit: Gefertigt aus edlem Woll-Tuch, bringt diese pflegeleichte, perfekt sitzende Businesshose alle Vorteile mit, die Sie von einer erstklassigen Ganzjahres-Businesshose erwarten.

Die Tropical-Webart macht den Stoff aussergewöhnlich leicht (nur 180 g/m²).

Der hohe Woll-Anteil sorgt für natürliche Wärme, während Polyester Ihre Hose knitterarm, strapazierfähig und maschinenwaschbar macht. Eine Prise Elasthan garantiert Formstabilität und reichlich Bewegungsfreiheit.

Der „Perfect Cut“ von Eurex überzeugt durch seine durchdachte Schnittführung.

Zum eleganten Design gehören eine etwas höhere Rückenpartie, eine komfortabel sitzende Vorderseite sowie ein schmal geformtes Bein. Mit rückseitig integrierter, unsichtbarer Reissverschluss-Sicherheitstasche.



Flat-Front-Form. Schrittlänge in Gr. 50: 83 cm. Fussweite: 38 cm. 60 % Wolle, 38 % Polyester, 2 % Elasthan. Maschinenwaschbar. Hersteller: TQMAO¹.

- **Waschbare Wollhose
Fr. 149.95**

FC Grösse	Hersteller-Grösse	Schwarz	Grau	Navy
25	25U	364-235-68	364-289-68	364-303-68
26	26U	364-236-68	364-290-68	364-304-68
27	27U	364-237-68	364-291-68	364-305-68
28	28U	364-238-68	364-292-68	364-306-68
29	29U	364-239-68	364-293-68	364-307-68
30	30U	364-280-68	364-294-68	364-308-68
48	48	364-282-68	364-295-68	364-309-68
50	50	364-283-68	364-296-68	364-310-68
52	52	364-284-68	364-297-68	364-311-68
54	54	364-285-68	364-298-68	364-312-68
56	56	364-286-68	364-300-68	364-313-68
58	58	364-287-68	364-301-68	364-314-68
60	60	364-288-68	364-302-68	364-316-68

FC Grösse entspricht Masstabelle (siehe vorletzte Katalogseite)

Business-Leinen knittert weniger.

Klar, Leinen knittert – und das soll auch so bleiben. Denn seine reine Natur ist kühl, Feuchtigkeit saugend, aber auch wenig elastisch. Puristen legen zwar Wert auf das typische Knittern von Leinen – doch im täglichen Leben ist es meist unerwünscht. Erst, wie hier, in gekonnter Verbindung mit Baumwolle geniessen Sie beides: einen Stoff mit dem kühlen Griff und der edlen Optik von Leinen, der aber weich fließend, knitterarm und bügelleicht ist.

Diese Farben passen immer: Oatmeal und Khaki. Oatmeal (= Haferflocken) nennt man in den USA den lichtbeigen, minimal braun-melierten Farbton. Ob in diesem helleren Farbton oder in etwas dunklerem Khaki – die Hose passt zu allem quer durch Ihren Kleiderschrank. Egal, ob mit Sakko, lässigem Leinenhemd, Zopfpullover oder Strick-Cardigan.

Bequeme, zeitlos klassische Flat-front-Form mit französischen Taschen und zwei knöpfbaren Gesässstaschen. Schrittlänge in Gr. 50: 84 cm. Fussweite: 38 cm. Farbe Oatmeal: 56 % Leinen, 41 % Baumwolle, 3 % Elasthan. Farbe Khaki: 53 % Leinen, 45 % Baumwolle, 2 % Elasthan. Maschinenwaschbar. Hersteller: ZEXCO¹.

- **Business-Leinenhose**
Fr. 149.95



FC Grösse	Oatmeal	Khaki
25	348-956-68	362-982-68
26	348-957-68	362-983-68
27	348-958-68	362-984-68
28	348-959-68	362-985-68
29	348-960-68	362-986-68
30	348-961-68	362-987-68
48	348-962-68	362-988-68
50	348-963-68	362-989-68
52	348-964-68	362-990-68
54	348-965-68	362-991-68
56	348-966-68	362-992-68
58	348-967-68	362-993-68
60	348-968-68	362-994-68
98	348-969-68	362-995-68
102	348-970-68	362-996-68
106	348-971-68	362-997-68

FC Grösse entspricht Masstabelle (siehe vorletzte Katalogseite)



Luftig-leicht wie eine lässige Leinenhose. Aber dank Nadelstreifen viel angezogener.

Vom deutschen Hosenspezialisten Brax – beste Qualität und Passform seit 1888.

Ungefütterte Leinenhosen haben sich in heissen Sommern bewährt. Denn Leinen atmet besser als Baumwolle und transportiert Feuchtigkeit schneller nach außen. Doch nur die wenigsten Leinenhosen wirken so stilvoll wie diese.

Der Nadelstreifen stammt von feinen Anzugtuchen.

Das klassische Dessin erlaubt sowohl legere als auch elegante Kombinationen: Im Büro tragen Sie es mit Hemd, Sakko und Business-Schuhen, am Strand passt es zu Poloshirt und Espadrilles. Mit zwei Seiten- und zwei geknöpften Paspel-Gesässtaschen sowie zwei zusätzlichen Münztaschen.

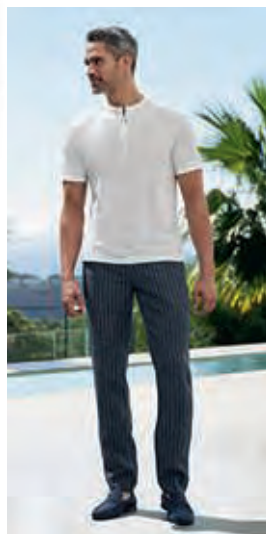

Klassische Flat-Front-Form. Schritt-länge in Gr. 50: 85 cm. Fussweite: 36 cm. 100 % Leinen. Maschinenwaschbar. Hersteller: TQMA0¹.

- **Brax Leinen-Nadelstreifen-Hose**
Fr. 159.95

FC Grösse	Hersteller-Grösse	Grafit	Navy
25	36/30	358-912-68	358-927-68
26	38/32	358-913-68	358-928-68
27	40/32	358-914-68	358-929-68
28	42/32	358-915-68	358-930-68
29	44/32	358-916-68	358-931-68
46	32/32	363-934-68	363-935-68
48	33/32	358-917-68	358-932-68
50	34/32	358-918-68	358-933-68
52	36/34	358-919-68	358-934-68
54	38/34	358-920-68	358-935-68
56	40/34	358-921-68	358-936-68
58	42/34	358-922-68	358-937-68
98	33/34	358-924-68	358-939-68
102	35/36	358-925-68	358-940-68
106	36/36	358-926-68	358-941-68

FC Grösse entspricht Masstabell (siehe vorletzte Katalogseite)

Passt zu fast allem, was Sie längst in Ihrem Kleiderschrank haben.

Die Glencheck-Hose aus feinem Leinen von Bottoli, Italien.

Unifarbene Hosen sind zwar vielseitig, aber oft auch langweilig. Diese Glencheck-Hose ist eine modisch äusserst aktuelle Alternative. Der hellgrau-melierte Grundton passt wie ein guter Klassiker zu den meisten Ihrer Unis. Durch das Überkaro in dunklem Grau und Hellblau ist sie vermutlich zugleich ihre kombinierfreudigste und modischste Hose. Sie passt zu Oberteilen, die Sie sonst nur zu farblich abgestimmten Hosen oder Jeans tragen würden. Ideal zur Lederjacke mit Kaschmir-Pullover, zu blauem Blazer mit weissem Hemd, zu schwarzem Sakko, zu fein melierten Leinensakkos, zu Hemden in allen Grau- und Blauschattierungen, zu...

Selten: Sommer-Glencheck aus luftigem Leinen.



Feines Leinen sorgt auch an heissen Tagen für ein angenehm frisches Tragegefühl.

Klassische Form ohne Bundfalten, französische Taschen, zwei geknöpfte Gesässtaschen. Schrittlänge in Gr. 50: 84 cm, Fussweite: 41 cm. Hellgrau-meliert mit grauem und blauem Überkaro. Aus 100 % Leinen. Reinigung. Hersteller: ZEXCO'.

- **Bottoli's Glencheck-Leinenhose**
Fr. 189.95



FC Grösse	Nr.
24	278-259-68
25	278-267-68
26	278-275-68
27	278-283-68
28	278-291-68
29	278-309-68
30	278-317-68
48	278-325-68
50	278-333-68
52	278-341-68
54	278-358-68
56	278-366-68
58	278-374-68
60	278-382-68
98	278-390-68
102	278-408-68
106	278-416-68

FC Grösse entspricht Masstabell (siehe vorletzte Katalogseite)



Stilvollere, bequemere Chinos werden Sie kaum finden.

Pfirsichweich. Seidig glänzend.

Unendlich komfortabel.

Der seltene Materialmix hebt diese Hose auffallend geschmackvoll von herkömmlichen Chinos ab: Ein Schuss Seide sorgt für edlen Glanz. Langstapelige Pima-Baumwolle fühlt sich geschmeidig weich an und wirkt angenehm atmungsaktiv. Und Elasthan gibt jeder Bewegung sanft nach.

Perfekte Passform. Zeitgemässes Design.

In zeitgemässem, schlankem Schnitt mit geradem Bein passt die Chino zu vielen Stylings. Mit 2 Seitentaschen, 2 geknöpften Paspel-Gesässstaschen, Münztasche und Safety-Innentasche.

Schlank geschnittene Flat-front-Form. Schrittlänge in Gr. 50: 83 cm. Fussweite: 40 cm. 85 % Baumwolle, 11 % Seide, 4 % Elasthan. Maschinenwaschbar. Exklusiv bei Fashion Classics. Hersteller: PUORN¹.

- **Edel-Chino Fr. 187.95**



FC Grösse	Beige	Blau
25	358-100-68	358-082-68
26	358-102-68	358-083-68
27	358-103-68	358-084-68
28	358-104-68	358-086-68
29	358-105-68	358-087-68
30	358-106-68	358-088-68
48	358-107-68	358-089-68
50	358-108-68	358-090-68
52	358-109-68	358-091-68
54	358-110-68	358-092-68
56	358-111-68	358-094-68
58	358-112-68	358-095-68
60	358-113-68	358-096-68
98	358-114-68	358-097-68
102	358-115-68	358-098-68
106	358-116-68	358-099-68

FC Grösse entspricht Masstabelle (siehe vorletzte Katalogseite)

Federleicht. Kühl. Bügelfrei.

Die Seersucker-Hose ist ideal im Sommer.

Kaum ein Material trägt sich im Sommer so erfrischend wie Seersucker. Feinstes Garn wird – im Wechsel locker und straff gespannt – zu abwechselnd glatten und dezent gekreppten Streifen verwebt. Das macht den Stoff knitterarm, hält ihn luftig vom Körper fern, wodurch er angenehm kühl wirkt.

Bequem durch einen Schuss Elasthan.

Die Hose passt zu nahezu allen Farben Ihrer T-Shirts, Polos, Hemden oder legeren Baumwoll-Sakkos. Sie ist sportlich geschnitten ohne Bundfalten. Der bequeme Bund engt nicht ein. Zwei französische Schrägtaschen, zwei geknöpfte Gesässtaschen.

Klassisch, gerader Schnitt. Schrittlänge in Gr. 50: 80 cm. 98 % Baumwolle, 2 % Elasthan. Maschinenwaschbar. Von Natur aus bügelfrei. Exklusiv bei Fashion Classics. Hersteller: ZEXCO¹.

- **Seersucker-Hose Fr. 149.95**



FC		
Grösse	Weiss/Blau	Weiss/Beige
25	337-336-68	337-320-68
26	337-337-68	337-321-68
27	337-338-68	337-322-68
28	337-339-68	337-323-68
29	337-340-68	337-324-68
30	337-341-68	337-325-68
48	337-342-68	337-326-68
50	337-343-68	337-327-68
52	337-344-68	337-328-68
54	337-345-68	337-329-68
56	337-346-68	337-330-68
58	337-347-68	337-331-68
60	337-348-68	337-332-68
98	337-349-68	337-333-68
102	337-350-68	337-334-68
106	337-351-68	337-335-68

FC Grösse entspricht Masstabelle (siehe vorletzte Katalogseite)



Die ideale Reisehose ist erstaunlich Schmutz abweisend und bleibt auf Dauer bügelfrei.

Die nanofine Struktur wirkt wie ein Lotusblatt.

Helle Hosen wurden bisher leider schnell schmutzig. Diese hingegen bleibt viel länger sauber, weil sie Schmutz einfach abweist – und zwar auf Dauer. Ihr Geheimnis: die Ausrüstung mit Ruco-Guard® – funktioniert nach einem natürlichen Prinzip. Durch die wie bei einem Lotusblatt nano-fein strukturierte Oberfläche werden Schmutz und Nässe zuverlässig abgewiesen. Dabei bleibt die Hose knitterarm, atmungsaktiv und natürlich im Griff.

Bügelfrei dank veredelter Kompakt-Baumwolle.

Diese Hose kommt dank speziellem Veredelungsverfahren ganz ohne Bügeln aus. Einfach waschen, trocknen, tragen. Genau wie klassische Chino-Pants passt sie zu fast allem, was Ihr Kleiderschrank bietet. In kombinierfreudigen Farben bildet sie die Basis gepflegter Casual-Mode. Zwei Schubtaschen, zwei geknöpfte Gesäss-taschen und Sicherheitstasche im Innenbund.



Moderner Chino-Schnitt ohne Bundfalten. Schrittlänge in Gr. 50: 83 cm. Fussweite: 40 cm. Obermaterial aus 98 % Baumwolle, 2 % Elasthan. Hauptfutter aus 65 % Polyester, 35 % Baumwolle. Maschinenwaschbar. Hersteller: ZEXCO¹.

- **Nano-Reisehose Fr. 149.95**

FC Grösse	Creme	Schilfgrün
25	350-378-68	350-395-68
26	350-379-68	350-396-68
27	350-380-68	350-398-68
28	350-381-68	350-399-68
29	350-382-68	350-400-68
30	350-383-68	350-401-68
48	350-384-68	350-402-68
50	350-385-68	350-403-68
52	350-386-68	350-404-68
54	350-387-68	350-406-68
56	350-388-68	350-407-68
58	350-390-68	350-408-68
60	350-391-68	350-409-68
98	350-392-68	350-410-68
102	350-393-68	350-411-68
106	350-394-68	350-412-68

FC Grösse entspricht Masstabelle (siehe vorletzte Katalogseite)

**Langstapelige Baumwolle.
Seltener Dreifach-Zwirn.
Verarbeitung nach Schneiderart.**

Ihre neue Lieblings-Chino setzt Massstäbe.

Hergestellt in Deutschland von Hiltl.

So strapazierfähig und langlebig sind Chinos nur selten. Der Unterschied liegt im Garn: Dreifach-Zwirn mit besonders hoher Drehung macht den Twill knitterarm und formstabil – Ihre Hose sieht den ganzen Tag gepflegt aus.

Geschmeidig weich und angenehm atmungsaktiv dank langstapeliger Baumwolle.

Eine Prise Elasthan macht den Stoff dehnbar. Auch die niedrige Leibhöhe und der elastische Bund im Rücken passen sich jeder Bewegung auf das Bequemste an. In der Vordertasche ist eine praktische Smartphone-Tasche integriert.

Sorgfältige Schneiderqualität bis ins Detail.

„Auf Stiel“ genähte Knöpfe und der präzise gefertigte Metall-Reissverschluss, der sich nie ungewollt öffnet, zeugen von einem unvergleichlichen Qualitätsanspruch. Das Augenknopfloch mit Querriegel (wie man es sonst nur bei Massanfertigungen findet) sorgt für perfekten Sitz.



Klassische Chino-Form mit schlankem Bein. Schrittlänge in Gr. 50: 83 cm. Fussweite: 35 cm. 98 % Baumwolle, 2 % Elasthan. Futter 65 % Polyester, 35 % Baumwolle. Maschinenwaschbar. Enthält nicht-textile Teile tierischen Ursprungs (Knopf). Hersteller: UX0ER'.

- **Hiltl
Premium-
Chino
Fr. 249.–**



FC Grösse	Oliv	Marine	Sand
25	363-946-68	363-959-68	363-973-68
26	363-947-68	363-961-68	363-974-68
27	363-948-68	363-962-68	363-975-68
28	363-949-68	363-963-68	363-976-68
48	363-950-68	363-964-68	363-977-68
50	363-951-68	363-965-68	363-978-68
52	363-952-68	363-966-68	363-979-68
54	363-953-68	363-967-68	363-980-68
56	363-954-68	363-968-68	363-981-68
58	363-955-68	363-969-68	363-982-68

FC Grösse entspricht Massstabelle (siehe vorletzte Katalogseite)



Die Five-Pocket wie sie kaum jemand kennt: Luftiges Panama-Gewebe. Elegante Struktur.

Von Gardeur – Hosenspezialist seit 1969.

Was man bei Hosen kaum findet, macht hier den entscheidenden Unterschied: Panama-Gewebe. Bekannt von edlen Sakkos und feinen Hemden, gibt diese besondere Bindung der klassischen Five-Pocket-Form eine neue Qualität – luftiger, strukturierter, sommerlicher.

Der Stoff aus Baumwolle und Elasthan verbindet Strapazierfähigkeit und Tragekomfort.

Die charakteristische Panama-Bindung erzeugt eine körnige, offenporige Oberfläche, die Luft zirkulieren lässt und selbst an warmen Tagen für ein frisches Gefühl sorgt. Gleichzeitig wirkt die Textur überraschend elegant – ein subtiler Kontrast zum lässigen Washed-Look.

Tapered Fit sorgt für eine moderne Silhouette.

Bequem am Oberschenkel, schmaler zum Saum. Elasthan gibt die nötige Bewegungsfreiheit und sorgt dafür, dass Ihre Hose auch nach langem Tragen ihre Form behält.



Tapered Fit: bequem am Oberschenkel, schmaler zum Saum. Schrittlänge in Gr. 50: 83 cm, Fussweite: 38 cm. 96 % Baumwolle, 4 % Elasthan. Maschinenwaschbar. Hersteller: UPOEZ¹.

- **Gardeur Panama-Five-Pocket Fr. 149.95**

FC Grösse	Hersteller-Grösse	Camel	Mittelblau
25	36/30	366-781-68	366-797-68
26	38/32	366-782-68	366-798-68
27	40/32	366-783-68	366-800-68
28	42/32	366-784-68	366-801-68
29	44/32	366-785-68	366-802-68
30	46/32	366-786-68	-
48	33/32	366-787-68	366-804-68
50	34/32	366-788-68	366-805-68
52	36/32	366-789-68	366-806-68
54	38/32	366-790-68	366-808-68
56	40/34	366-791-68	366-809-68
58	42/34	366-792-68	366-810-68
60	44/34	366-793-68	366-811-68
98	33/34	366-794-68	366-812-68
102	35/34	366-795-68	-
106	36/34	366-796-68	-

FC Grösse entspricht Masstabell (siehe vorletzte Katalogseite)

So stylish kann eine *bequeme* Sommerhose sein.

In luftig-frischer Baumwoll-/Leinenmischung.

Diese Hose ist extrem unkompliziert, trägt sich bequem und sieht doch immer gepflegt aus. Durch den konfektionierten Bund mit Gürtelschlaufen, die seitlichen Einschubtaschen und die geknöpften Gesässtaschen wirkt sie wie eine schicke Anzughose. Der melierte Fond macht sie enorm vielseitig tragbar – zu vielen Ihrer T-Shirts, Polos, legeren Hemden, Strickjacken und leichten Sommerpullis.

Bequemer Bund mit praktischem Tunnelzug.

Dank der Baumwoll-/Leinenmischung ist die Hose leicht, stets luftig und so auch bei extrem hohen Temperaturen noch erfrischend kühl. Ideal auch auf Reisen.

Bequemer, gerader Schnitt. Schrittlänge in Gr. 50: 84 cm. Fussweite: 40 cm. Aus 55 % Baumwolle, 45 % Leinen. Maschinenwaschbar. Exklusiv bei Fashion Classics. Hersteller: ZEXCO!

- **Komfort-Tunnelzug-Hose Fr. 159.95**



FC Grösse	Grau
25	294-553-68
26	294-561-68
27	294-579-68
28	294-587-68
29	294-595-68
30	294-603-68
48	294-611-68
50	294-629-68
52	294-637-68
54	294-645-68
56	294-652-68
58	294-660-68
60	294-678-68
98	294-686-68
102	294-694-68
106	294-702-68

FC Grösse	Sand	Marine	Oliv
25	302-255-68	344-577-68	349-812-68
26	302-256-68	344-578-68	349-813-68
27	302-257-68	344-579-68	349-814-68
28	302-258-68	344-580-68	349-815-68
29	302-259-68	344-581-68	349-816-68
30	302-260-68	344-582-68	349-817-68
48	302-261-68	344-583-68	349-818-68
50	302-262-68	344-584-68	349-819-68
52	302-263-68	344-585-68	349-861-68
54	302-264-68	344-586-68	349-862-68
56	302-265-68	344-587-68	349-863-68
58	302-266-68	344-588-68	349-864-68
60	302-267-68	344-589-68	349-865-68
98	302-268-68	344-590-68	349-866-68
102	302-269-68	344-591-68	349-867-68
106	302-270-68	344-592-68	349-868-68

FC Grösse entspricht Masstabelle (siehe vorletzte Katalogseite)



Fühlbar kühler: Dunkle Cargo-Hose und -Bermudas mit „Sun Reflect“.

Heizen sich nicht auf. Und bleichen nicht aus.

Coldblack®, eine innovative Ausrüstung speziell für dunkle Stoffe, reflektiert die UV-Strahlung – und verhindert damit zugleich das Ausbleichen des Stoffs. Die innovative Technologie aus der Schweiz ist ausgezeichnet mit dem Popular Science Award USA und dem Design Preis Schweiz.

Wunderbar weich und leicht. Aus seltener Pima-Cotton.

Pima-Cotton gehört zu den feinsten und langstapeligen Baumwollarten der Welt. Meist edler Wäsche oder luxuriösen T-Shirts vorbehalten, wird sie nur selten zu Hosen verarbeitet. Den himmelweiten Unterschied zu einfachen Baumwollsorten spüren Sie auf den ersten Griff: Diese Cargo-Hosen sind softer und leichter – und die Farbe ist brillanter.

Bewegungsfreiheit inklusive.

4 % Elasthan machen den Stoff bequem elastisch. Der dehnbare Komfortbund gibt bis zu 4 cm nach. Die Gummierung auf der Innenseite verhindert, dass Hemd oder T-Shirt rausrutschen. Hose mit geknöpften Taschen auf den Beinen. 2 Schubtaschen, 2 Gesässtaschen. Bermudas mit 1 Reissverschluss tasche auf dem rechten Bein. 2 Schubtaschen, 1 Münztasche, 2 Gesässtaschen.

Lässiger Cargo-Schnitt. Hose: Schrittlänge in Gr. 50: 84 cm, Fussweite: 38 cm. Bermudas: Schrittlänge in Gr. 50: 31 cm, Beinweite: 55 cm. 96 %

Baumwolle, 4 % Elasthan. Maschinenwaschbar. Exklusiv bei Fashion Classics. Hersteller: ZEXCO¹.

- **Cargo-Hose Sun Reflect Fr. 159.95**

FC Grösse	Nr.
25	358-488-68
26	358-489-68
27	358-530-68
28	358-532-68
29	358-533-68
48	358-534-68
50	358-535-68
52	358-536-68
54	358-537-68
56	358-538-68
58	358-539-68
60	358-540-68
98	358-541-68
102	358-542-68
106	358-543-68

- **Bermudas Sun Reflect Fr. 124.95**

FC Grösse	Nr.
48	343-925-68
50	343-926-68
52	343-927-68
54	343-928-68
56	343-929-68

FC Grösse entspricht Masstabelle (siehe vorletzte Katalogseite)



**Kernig wie Ihre Lieblings-Cargos.
Aber dank Hanf viel robuster.
Und frisch genug für den Sommer.**

Kerniger Look mit einem Hauch von Sommerfrische: Diese modische, auch als Shorts erhältliche Cargo-Hose vereint das Beste aus zwei Welten.

Luftig-leicht und doch aussergewöhnlich robust dank hohem Hanfanteil.

Ihre Lieblings-Cargos waren noch nie so widerstandsfähig: Hanf ist eine der reissfestesten Naturfasern. Kombiniert mit Baumwolle entsteht daraus ein komfortables Twill-Gewebe, das keine Strapaze so schnell übernimmt. Und da Hanf schnell wächst und kaum Wasser, Pestizide und Herbizide benötigt, sind diese Hosen auch eine besonders umweltfreundliche Wahl.

Der elastische Tunnelzug-Bund ermöglicht schnelles An- und Ausziehen.

Zudem gibt er in jeder Sitz- und Stehposition bequem nach. Die beiden Cargo-

Pattentaschen sind der Silhouette zuliebe ohne Quetschfalten gearbeitet. Mit zwei tiefen Seitentaschen.

Weiter Schnitt mit zeitgemässer, schmal zulaufender Beinform. Schrittlänge in Gr. 50: 81 cm (Hose) und 28 cm (Shorts). Farbe: Beige. 60 % Baumwolle, 40 % Hanf. Maschinenwaschbar. Enthält nichttextile Teile tierischen Ursprungs. Exklusiv bei Fashion Classics. Hersteller: PUORN¹.



• **Hanf-Cargo-Hose**
Fr. 164.95

FC Grösse	Nr.
48	359-713-68
50	359-714-68
52	359-715-68
54	359-716-68
56	359-717-68
58	359-718-68

• **Hanf-Cargo-Shorts**
Fr. 139.95

FC Grösse	Nr.
48	359-719-68
50	359-720-68
52	359-721-68
54	359-722-68
56	359-723-68
58	359-724-68

FC Grösse entspricht Masstabell (siehe vorletzte Katalogseite)

Shorts



Atmungsaktiv, schnelltrocknend, formstabil: Jeans-Shorts mit integriertem Klimakomfort.

Coolmax® und Elastomultiester halten den Sommer-Denim luftig, trocken und gut in Form.

Was auf den ersten Blick wie herkömmlicher Denim wirkt, erweist sich beim Tragen als überraschend funktional. Diese Jeans-Shorts verbinden klassischen Look mit moderner Fasertechnologie – für spürbar mehr Komfort an warmen Tagen. **Die seltene Materialkombination aus Coolmax® EcoMade und Elastomultiester macht den Unterschied.**

Coolmax® EcoMade, gefertigt aus recyceltem Polyester, leitet Feuchtigkeit schnell vom Körper

FC Grösse	Nr.
25	367-741-68
26	367-742-68
27	367-743-68
28	367-744-68
29	367-745-68
30	367-746-68
48	367-747-68
50	367-749-68
52	367-750-68
54	367-751-68
56	367-752-68
58	367-753-68
60	367-754-68

FC Grösse entspricht Masstabelle (siehe vorletzte Katalogseite)

weg und sorgt für eine angenehme Verdunstungskühle. Das Ergebnis: ein trockenes, atmungsaktives Tragegefühl – selbst bei Hitze. Gleichzeitig trocknet der Denim bis zu dreimal schneller als herkömmlicher Jeansstoff.

Elastomultiester macht die Shorts dauerhaft formstabil.

Knitter, Ausbeulen oder Ausleiern gehören damit der Vergangenheit an. Ein

kleiner Elasthan-Anteil ergänzt die Dehnbarkeit und macht jede Bewegung mühelos mit.

Klassische Five-Pocket-Form. Schrittlänge in Gr. 50: 30 cm. 73 % Baumwolle, 19 % Polyester; 6 % Elastomultiester; 2 % Elasthan. Maschinenwaschbar. Hersteller: ZEXCO¹.

- **Coolmax®-Jeans-Shorts Fr. 124.95**





So luftig wie Leinen, so komfortabel wie Baumwolle: Bermudas mit dem Komfort-Plus.

Von Eurex by Brax, Spezialist für Hosen mit perfekter Passform.

Die Frische von Leinen, gekonnt vereint mit der Weichheit von Baumwolle: Diese Bermudas fühlen sich angenehm kühl an, bleiben jedoch stets gepflegt – ideal für den stillvollen Auftritt bei hohen Temperaturen.

Die ausgewogene Materialmischung reduziert das gewohnte Knittern von Leinen deutlich.

Die dezente Struktur des Stoffes sorgt für einen Look, der vielseitig einsetzbar ist. Zum durchdachten Design gehören ein bequemer, dezent eingearbeiteter Dehnbund und eine praktische Safety-Tasche mit Reissverschluss.

„Perfect Cut“ mit erhöhter hinterer und verkürzter vorderer Leibhöhe sowie schmalen Knie. Schrittlänge in Gr. 50: 28 cm. 52 % Leinen, 48 % Baumwolle. Maschinenwaschbar. Hersteller: TQMA0'.

- **Eurex Business-Leinen-Bermudas**
Fr. 129.95

FC Grösse	Navy	Grün	Karamell
48	362-308-68	366-236-68	366-244-68
50	362-309-68	366-238-68	366-246-68
52	362-310-68	366-239-68	366-247-68
54	362-311-68	366-240-68	366-248-68
56	362-312-68	366-241-68	366-249-68
58	362-313-68	366-242-68	366-250-68
60	362-314-68	366-243-68	366-251-68

FC Grösse entspricht Masstabelle (siehe vorletzte Katalogseite)





Kein Ausbeulen. Viel weniger Sitzfalten. Und über Nacht trocken.

Die hochelastische T400®-Faser macht es möglich.

T400® veredelt herkömmlichen Denim so, dass er sogar für Businesshosen taugt. Die Elastikfaser weist eine Molekularstruktur auf, die sich dauerhaft nach Dehnung wieder in ihre ursprüngliche Form zurückzieht. Knie und Gesäss dieser Jeans beulen auch nach Stunden nicht unschön aus und die üblichen Sitzfalten an der Hüfte und an den Kniekehlen erholen sich rasch. Die permanente Stretch-Faser macht die Hose superbequem und bietet höchste Bewegungsfreiheit.

Denim mit T400® trocknet 3-mal schneller als herkömmlicher Jeansstoff.

Abends gewaschen, können Sie Ihre Jeans schon am nächsten Tag wieder tragen. Trotz der revolutionären Eigenschaften von T400® fühlt sie sich angenehm weich an und sieht gepflegt und wertig aus wie wertvolle Baumwolle.

Moderner 5-Pocket-Schnitt mit schmalem Bein. Schrittlänge in Gr. 50: 84 cm. Fussweite: 40 cm. Farbe Blau und Weiss: 92 % Baumwolle, 8 % Elastomultiester. Farbe Grau: 92 % Baumwolle, 6 % Elastomultiester, 2 % Elasthan. Maschinenwaschbar. Hersteller: ZEXCO¹.

- **T400®-Jeans Fr. 124.95**



FC Grösse	Blau	Weiss	Grau
25	334-147-68	235-515-68	359-136-68
26	334-148-68	235-523-68	359-137-68
27	334-149-68	235-531-68	359-138-68
28	334-160-68	235-549-68	359-139-68
29	334-161-68	235-556-68	359-140-68
48	334-162-68	235-564-68	359-143-68
50	334-163-68	235-572-68	359-144-68
52	334-164-68	235-580-68	359-145-68
54	334-165-68	235-598-68	359-146-68
56	334-166-68	235-606-68	359-147-68
58	334-167-68	235-614-68	359-148-68
60	334-168-68	-	359-149-68
98	334-170-68	235-630-68	359-150-68
102	334-171-68	235-648-68	359-151-68
106	334-172-68	-	359-152-68

FC Grösse entspricht Masstabell (siehe vorletzte Katalogseite)

Sommer-Jeans, die wirklich passen.

**7,5-oz-Denim trifft auf Coolmax® –
für ein herrlich kühles, trockenes Tragegefühl.**

Jeans sieht man überall – perfekt sitzende Sommer-Jeans dagegen sind eine Seltenheit. Genau hier setzt Eurex an: Deutschlands Hosen-Spezialist verbindet eine ausgeklügelte Schnittführung mit einem aussergewöhnlich leichten Hightech-Denim.

Mit nur 7,5 oz ist der Stoff deutlich leichter als klassische Jeansqualitäten.

Die innovative Coolmax®-Faser transportiert Feuchtigkeit unmittelbar nach aussen, wo sie rasch verdunstet. Das Ergebnis: ein angenehm trockenes Hautgefühl, wohltuende Verdunstungskälte und eine deutlich reduzierte Geruchsbildung – ideal für warme Tage.

Formstabilität und Bewegungsfreiheit dank hoch-elastischer T400®-Faser.

Ergänzend sorgt die permanente Stretch-Faser T400® (Elastomultiester) für aussergewöhnliche Elastizität und Rücksprungkraft. Ihre spezielle Molekularstruktur zieht sich nach jeder Dehnung dauerhaft in die ursprüngliche Form zurück. Knie und Gesäss beulen auch nach langem Sitzen nicht aus, typische Sitzfalten an Hüfte und Kniekehlen glätten sich rasch.

Die ergonomische Passform wird schlanken und kräftigeren Staturen gerecht.

Der vorne etwas tiefer angesetzte Bund verfügt über eine unsichtbare Dehnreserve von 10 Prozent. Er verhindert zuverlässig das

Rutschen der Hose und beugt unschöner Faltenbildung vor. Dank der verkürzten Leibhöhe sitzt Ihre Jeans bequem unterhalb des Bauchbereichs – komfortabel, ohne einzuengen.

*Schrittlänge in Gr. 50:
83 cm. Fussweite: 38 cm.
Mit sechs Taschen (Safety-Pocket mit Zip in der Hosentasche eingearbeitet).
73 % Baumwolle, 19 % Polyester, 6 % Elastomultiester, 2 % Elasthan. Maschinewaschbar. Hersteller: TQMA0¹.*

- **Eurex
Sommer-Jeans
Fr. 159.95**



FC Grösse	Hellblau	Indigo
25	366-088-68	366-222-68
26	366-089-68	366-223-68
27	366-210-68	366-224-68
28	366-212-68	366-225-68
29	366-213-68	366-226-68
30	366-214-68	366-227-68
48	366-215-68	366-228-68
50	366-216-68	366-230-68
52	366-217-68	366-231-68
54	366-218-68	366-232-68
56	366-219-68	366-233-68
58	366-220-68	366-234-68
60	366-221-68	366-235-68

FC Grösse entspricht Masstabelle (siehe vorletzte Katalogseite)



Veredelt mit Seide: die sommerliche Luxus-Jeans.

Glatter. Weicher. Luftiger. Salonfähiger.

Eine Jeans wie diese werden Sie nur selten finden: Sie ist mit 10 % feinsten Seide veredelt. Dadurch wirkt sie viel feiner und eleganter als herkömmliche Baumwoll-Denims. Dabei luftiger, weicher und anschmiegsamer. So wird der Freizeitklassiker sommertauglich – und salonfähig.

Kombiniert mit Sakko, weissem Hemd und Seidenkrawatte sogar bürotauglich.

Der Flat-Front-Schnitt macht die Jeans weniger sportiv als eine 5-Pocket. Der Elasthan-Anteil sorgt für perfekten, bequemen Sitz. 2 französische Taschen, 2 geknöpfte Gesässtaschen, 1 Münztasche.

Gerader Flat-Front-Schnitt. Schrittlänge in Gr. 50: 84 cm. Fussweite: 39 cm. Farbe: Blau. 88 % Baumwolle, 10 % Seide, 2 % Elasthan. Maschinenwaschbar. Enthält nichttextile Teile tierischen Ursprungs: Lederlabel. Exklusiv bei Fashion Classics. Hersteller: PUORN¹.

- **Seiden-Jeans Fr. 199.95**



FC Grösse	Nr.
25	357-807-68
26	357-808-68
27	357-809-68
28	357-810-68
29	357-811-68
30	357-812-68
48	357-813-68
50	357-815-68
52	357-816-68
54	357-817-68
56	357-818-68
58	357-819-68
98	357-821-68
102	357-823-68
106	357-824-68

*FC Grösse entspricht Masstabelle
(siehe vorletzte Katalogseite)*

Die Optik einer klassischen Jeans. Und die Bequemlichkeit einer Jogginghose.

Komfortabler Wohlfühl-Denim – formstabil, knitterfrei und bewegungsfreundlich.

Nur selten findet man Jeans, die so bequem sind wie diese. Ihr Geheimnis: das innovative Hybrid-Gewebe ISKO™ Twill FF mit der kernigen Optik von Denim, dabei jedoch anschmiegsam und elastisch wie ein Jersey. Gibt jeder Bewegung anstandslos nach und engt nirgends ein.

Dennoch leiert die Jeans nicht aus, sondern wirkt immer top gepflegt.

Perfekt für 24 Stunden, 7 Tage die Woche. Auf langen Autofahrten oder Flügen, beim Radfahren und Wandern, für Mussestunden auf der Couch, ... Der Schnitt ist klassisch zeitlos. Perfekt für legere Freizeit-Outfits. Mit bequem elastischem Bund.

Five-Pocket-Form mit geradem Bein. Schrittlänge in Gr. 50: 84 cm, Fussweite: 38 cm. 90 % Baumwolle, 8 % Polyester, 2 % Elasthan. Maschinenwaschbar. Von Club of Comfort: Herrenkonfektion nach Schneiderart, seit 1954. Hersteller: ZEXCO¹.

- **24 Stunden-Jeans**
Fr. 159.95



FC Grösse	Blau	Grau
25	316-092-68	348-085-68
26	316-093-68	348-086-68
27	316-094-68	348-087-68
28	316-095-68	348-088-68
29	316-096-68	348-089-68
30	316-097-68	348-090-68
48	316-098-68	348-091-68
50	316-099-68	348-092-68
52	316-100-68	348-093-68
54	316-101-68	348-094-68
56	316-102-68	348-095-68
58	316-103-68	348-096-68
60	316-104-68	348-097-68
98	316-105-68	348-098-68
102	316-106-68	348-099-68
106	316-107-68	348-100-68

FC Grösse entspricht Masstabelle (siehe vorletzte Katalogseite)

Innen ist der Jersey sanft geraut – dadurch super soft und anschmiegsam.

Polo-Shirts



Das original Goosey's-Polo – seit über 60 Jahren im Golf-Sport zu Hause.

Hergestellt in Mortara/Italien. Aus edler „Filo di Scozia[®]“-Baumwolle.

Neben diesem original Goosey's-Polo werden bei Gallo Tessile in Mortara/Italien inzwischen viele (weit teurere) Polo-Shirts bekannter Luxus-„Hersteller“ gefertigt. Kein Wunder, denn kaum ein zweiter Fabrikant versteht so viel von Polohemden. Die Firma wurde 1884 gegründet und stellt seit 1954 Polos her (in den ersten Jahren noch unter dem Namen Gallotex, später unter Goosey's).

Auf Jahre formtreu, ein Genuss auf Ihrer Haut.

Verarbeitet wird nur hochfein gewirnte, langstapelige und mercerisierte Baumwolle, die in Italien als „Filo di Scozia[®]“ berühmt ist. Das dezent glänzende Garn mit hoher Formfestigkeit wird zu feinem, luftigem Piqué gewirkt, ist wunderbar weich, ja geradezu erfrischend – ideal bei sportlichen Aktivitäten und bei hohen Sommertemperaturen.

Betont klassischer Schnitt. Nur durch die Farben entsteht die modische Optik.

Das original Goosey's hat die bewährte, klassisch gerade Form. Der Kragen ist in feinen, festen Maschen formgestrickt, mit haltbar stoffbe-

legtem Kragensteg und stets glatt anliegender, gedoppelter Knopfleiste. In der (sonst oft vermissen) aufgesetzten Brusttasche sind Sonnenbrille oder Notizen bequem zur Hand.

Klassisch gerader Schnitt. Aus 100 % Baumwolle. Maschinenwaschbar. Hersteller: QTS0V¹.

- **Goosey's Polo Fr. 174.95**

FC Grösse	Hersteller-Grösse	Gelb	Navy	Weiss
46	S	324-442-68	277-269-68	367-381-68
48	M	324-443-68	277-277-68	367-382-68
50	L	324-444-68	277-285-68	367-384-68
52	XL	324-445-68	277-293-68	367-385-68
54	XXL	324-446-68	277-301-68	367-386-68
56/58	3XL	324-447-68	277-319-68	367-387-68

FC Grösse	Hersteller-Grösse	Bleu	Grau
46	S	302-310-68	363-217-68
48	M	302-311-68	363-218-68
50	L	302-312-68	363-219-68
52	XL	302-313-68	363-220-68
54	XXL	302-314-68	363-221-68
56/58	3XL	302-316-68	363-222-68

FC Grösse entspricht Masstabelle (siehe vorletzte Katalogseite)



**Dieses Polo pillt nie. Läuft nicht ein. Behält die Farbe.
Kühlt und trocknet doppelt so schnell wie ein Baumwoll-Polo.**

Dieses Polo aus Coolmax®-Hightech-Faser ist weitaus vielseitiger als herkömmliche Baumwoll-Polos. Und dank Coolmax® ist es angenehmer als die meisten üblichen Funktions-Shirts. Denn egal, ob Sie es in Ihrer Freizeit zum Sport tragen oder elegant zu Ihrem Anzug kombinieren: Es ist Temperatur ausgleichend und klimatisierend – denn an der Stoffoberfläche verdunstet Feuchtigkeit schneller (und vermindert so z.B. auch die Geruchsbildung). Der hochwertige Piqué-Stoff mit Coolmax® ist sehr weich, leicht, formbeständig, viele Jahre farbecht, atmungsaktiv, pflegeleicht und schnell trocknend. Feine Zierkanten am Kragen, gedoppelter Ärmelbund.

Klassisch gerader Schnitt mit bequemen Seitenschlitzen. Länge in Gr. 50: 74 cm. 100 % Polyester. Maschinenwaschbar. Hersteller: PUORN®.

- **Coolmax®-Kurzarm-Polo Fr. 109.95**



FC Grösse	Hersteller- Grösse	Weiss	Marine
46	S	319-830-68	319-837-68
48	M	319-831-68	319-838-68
50	L	319-832-68	319-839-68
52	XL	319-833-68	319-840-68
54	XXL	319-834-68	319-841-68
56	3XL	319-835-68	319-842-68
58	4XL	319-836-68	319-843-68

FC Grösse entspricht Masstabelle (siehe vorletzte Katalogseite)

Polo-Shirts



Das elegante, hauchfeine Sommer-Polo aus gewirktem Leinen.

Bequem elastisch – mit allen Vorteilen der Naturfaser.

Von Junghans 1954.

Während dickere Polos bei Hitze kapitulieren, sorgt hier der feine Leinenstoff für ein angenehm kühles Tragegefühl. Die Naturfaser reguliert die Temperatur und klebt nie am Körper. Der feine Stoff ist ge-

wirkt und nicht gewebt, das macht Ihr Polo viel elastischer, behält aber alle Vorteile des Leinens. Und: es kommt ganz ohne lästiges Bügeln aus.

Charakteristische Fadenverdickungen sorgen für den perfekten Leinen-Look.

Diese Struktur und der naturgegebene Glanz machen das Polo entspannter als ein Hemd, aber stilvoller als ein einfaches T-Shirt.

Reguläre Form. Mit kleinen Seitenschlitzen. Länge in Gr. 48: 70 cm. Aus 100 % Leinen. Handwäsche. Exklusiv bei Fashion Classics. Hersteller: PUORN¹.

- **Junghans 1954 Leinen-Polo**
Fr. 89.95



FC Grösse	Dunkelblau	Terrakotta	Rosa
48	360-253-68	360-270-68	366-611-68
50	360-254-68	360-271-68	366-612-68
52	360-255-68	360-272-68	366-613-68
54	360-256-68	360-273-68	366-614-68
56	360-257-68	360-274-68	366-615-68
58	360-258-68	360-275-68	366-616-68
60	360-259-68	360-276-68	366-618-68

FC Grösse entspricht Masstabelle (siehe vorletzte Katalogseite)



Bequem wie ein Polo, Sakko-tauglich wie ein Hemd.

Handgeplückte Pima-Cotton aus Peru.

Konfektionierter Kragen. Und genau die richtigen Melange-Farben.

Selten wirkt ein komfortables Polo so korrekt wie ein feines Oberhemd. Doch dieses Shirt verbindet das Beste aus zwei Welten: Der materialgleiche Kragen ist konfektioniert wie bei schneidermässig gearbeiteten Herrenhemden. Die gedeckten Melange-Töne sind so vielseitig kombinierbar wie ein Uni-Farbtou. Und doch liegt dieses Polo unvergleichlich bequem auf Ihrer Haut ...

Herrlich weich: die kostbare peruanische Pima-Baumwolle.

Sanft schimmernd und dauerhaft farbbrillant, wird sie auch die „Seide Südamerikas“ genannt. Denn nur in den klimatischen Bedingungen Perus gedeiht sie richtig gut. Dort erreicht sie eine Feinheit von 3,2 – 3,9 Micronaire (im Vergleich dazu ist US-amerikanische Pima-Baumwolle mit 4,6 - 5,5 Micronaire deutlich gröber). Und: In Peru wird Pima-Cotton noch von Hand gepflückt und ver-

sen. So bleibt sie frei von Chemikalien – und dadurch besonders hautfreundlich. Die feinkörnige Pikee-Struktur ist im Sommer angenehm trocken und kühl.

Zeitgemäss schlanke und dennoch bequeme Form. Gerader Saum mit kleinen Seitenschlitzen.

2-Knopf-Leiste. Länge in Gr. 50: 71 cm. 100 % Baumwolle. Maschinenwaschbar. Exklusiv bei Fashion Classics. Hersteller: KGD0S¹. Verantwortliche Person: PUORN¹.

- **Pima-Cotton Melange-Polo Fr. 112.95**



FC Grösse	Hersteller-Grösse	Blau	Sand	Taupe
48	M	343-735-68	302-100-68	302-119-68
50	L	343-736-68	302-101-68	302-120-68
52	XL	343-737-68	302-102-68	302-121-68
54	XXL	343-738-68	302-103-68	302-122-68
56	3XL	343-739-68	302-104-68	302-123-68

FC Grösse entspricht Masstabelle (siehe vorletzte Katalogseite)

Polo-Shirts



Das Luxus-Polo für 74.95 Fr.

Dieses Polohemd aus seltener, hochfeiner (3,2 - 3,9 Micronaire) peruanischer Pima-Cotton ist so weich und zugleich langlebig wie nur die besten und teuersten Baumwollpolos dieser Welt – und kostet dabei nicht mehr als ein normales, gutes Polo. In Peru wird Pima-Cotton noch von Hand gepflückt und verlesen, bleibt so frei von Chemikalien und ist deshalb sehr

hautfreundlich. Die seidig glänzende Baumwolle bleibt über Jahre formstabil und farbecht und ist atmungsaktiv. Der reine Pima-Cotton-Pikee hat eine feinkörnige Struktur, die besonders an warmen und kühleren Tagen angenehm ist. Beste Verarbeit-

tung nach langer Polo-Tradition: feste Rippen-Bündchen, glatte Knopfleiste, doppelt gesteppte Nähte.

Bequemer, zeitgemässer Schnitt. Länge in Gr. 50: 75 cm. Aus 100 % Baumwolle. Maschinenwaschbar. Hergestellt in Indien. Hersteller: 0ADGB¹.

- **Ragman Pima-Pikee-Polo**
Fr. 74.95

FC Grösse	Hersteller-Grösse	Pink-meliert
48	M	359-671-68
50	L	359-672-68
52	XL	359-673-68
54	XXL	359-674-68
56	3XL	359-675-68
58	4XL	359-676-68
60	5XL	359-677-68



FC Grösse	Hersteller-Grösse	Weiss	Rauchblau	Marine	Schwarz
48	M	343-531-68	346-732-68	343-515-68	343-523-68
50	L	343-532-68	346-733-68	343-516-68	343-524-68
52	XL	343-534-68	346-735-68	343-518-68	343-526-68
54	XXL	343-535-68	346-736-68	343-519-68	343-527-68
56	3XL	343-536-68	346-737-68	343-520-68	343-528-68
58	4XL	343-537-68	346-738-68	343-521-68	343-529-68
60	5XL	343-538-68	346-739-68	343-522-68	343-530-68

FC Grösse entspricht Masstabelle (siehe vorletzte Katalogseite)

Shirts

RAGMAN

Ihr wichtigstes T-Shirt: Südamerikanische Baumwolle. 155 g/qm. Das seltene von Ragman.

Unverwüstlich und doch weich und luftig-leicht.

Blickdicht und doch fein genug, um es auch unter einem Hemd zu tragen.

Anders als gewöhnliche Shirts bleibt dieses echte Ragman aus feinem Nm 26/1-Garn auch nach vielen Wäschen tadellos in Form: Der 155 g/qm feine, ebenmässige und dennoch robuste Single-Jersey kann sich nicht verziehen. Ein festes, aber weiches Webband verstärkt und bedeckt die Naht im Nacken sowie an den Schultern. Und das gedoppelte Rippbündchen des Halsauschnitts leiert auch auf Dauer nicht aus.

Sein Geheimnis:

Es ist in 18-Gauge-Technik aus etwas

schwererem Garn (Nm 24/1) gewirkt. Anschliessend weichgespült und ohne Zug getrocknet. Vor dem Einnähen erhält der Ausschnitt noch eine gesonderte Behandlung gegen Einlaufen. Ideal als lässiges Overshirt. Und so hochwertig, dass es perfekt auch unter ein Sakko passt. Beste Färbemethoden halten Ihr Ragman dauerhaft farbfrisch.

Legere, lange Form mit bequemer Weite. Länge in Gr. 48: 76 cm. Farbe: Anthrazit-meliert: 70 % Baumwolle, 30 % Polyester. Alle anderen Farben: 100 % Baumwolle. Maschinenwaschbar. Hersteller: OADGB'.

- **Das 155 g-Ragman Fr. 24.95**



FC Grösse	Hersteller-Grösse	Anthrazit-meliert	Schwarz	Navy
44	S	357-055-68	316-906-68	316-938-68
46	M	357-056-68	316-907-68	316-939-68
48	L	357-057-68	316-908-68	316-940-68
50/52	XL	357-058-68	316-909-68	316-941-68
54/56	XXL	357-059-68	316-910-68	316-942-68
58	3XL	357-060-68	316-911-68	316-943-68
60	4XL	357-062-68	316-912-68	316-944-68

FC Grösse	Hersteller-Grösse	Hellblau	Sand	Weiss	Rosa	Orange
44	S	316-945-68	316-815-68	316-899-68	359-764-68	355-319-68
46	M	316-946-68	316-816-68	316-900-68	359-765-68	355-320-68
48	L	316-947-68	316-817-68	316-901-68	359-766-68	355-321-68
50/52	XL	316-948-68	316-818-68	316-902-68	359-767-68	355-322-68
54/56	XXL	316-949-68	316-819-68	316-903-68	359-768-68	355-323-68
58	3XL	316-950-68	316-890-68	316-904-68	359-769-68	355-324-68
60	4XL	316-951-68	316-891-68	316-905-68	359-770-68	355-325-68

FC Grösse entspricht Masstabelle (siehe vorletzte Katalogseite)

Schwarz

Navy

Hellblau

Weiss

Orange

Sand

Anthrazit-meliert

Shirts



Angenehm luftig. Nobel glänzend. Herrlich bequem. Und doch nur schwer zu finden.

Das Henley-Shirt aus edlem Leinen-Baumwoll-Piqué. Made in Italy. Von Junghans 1954.

Die jetzt so beliebte Henley-Shirtform geht zurück bis ins 19. Jahrhundert. Seinerzeit hergestellt als Unterwäsche-Shirt, war es Uniform-Teil der englischen Ruderer, die es nach der Stadt Henley-on-Thames benannten – Austragungsort der Royal Regatta seit 1839.

Sportlich-lässig zur Jeans. Oder elegant zu Chino und Sakko.

Während viele der jetzt aktuellen Henley-Shirts eher rustikal aussehen und zu Denim- oder Holzfäller-Hemden passen, lässt sich dieses durch seinen feinen

Piqué-Stoff auch stilvoller kombinieren. Leinen macht Ihr neues Shirt schmutzabweisend, kühl im Griff und schenkt ihm einen noblen Glanz. Baumwolle fühlt sich herrlich leicht und weich an und wirkt angenehm atmungsaktiv.

Gerade Form. Länge in Gr. 50: 69,5 cm. 50 % Leinen, 50 % Baumwolle. Maschinenwaschbar. Hergestellt in Italien. Exklusiv bei Fashion Classics. Hersteller: PUORN¹.

- **Junghans 1954 Piqué-Henley-Shirt Fr. 135.95**



FC Grösse	Hersteller-Grösse	Weiss	Blau	Braun
48	M	343-778-68	343-772-68	349-584-68
50	L	343-779-68	343-773-68	349-585-68
52	XL	343-780-68	343-774-68	349-586-68
54	2XL	343-781-68	343-775-68	348-587-68
56	3XL	343-782-68	343-776-68	349-588-68
58	4XL	343-783-68	343-777-68	349-640-68

FC Grösse entspricht Masstabelle (siehe vorletzte Katalogseite)



**Das edle Shirt aus reinem Leinen:
Luftig frisch. Seidig weich. Bequem elastisch.**

Von Phil Petter/Österreich, Spezialist für erlesene Basics.

Leinen reguliert die Feuchtigkeit und lässt Ihre Haut frei atmen – die ideale Naturfaser für die warme Jahreszeit also. Doch leider sind Leinen-Gewebe oft knitteranfällig, rau und starr. Da dieses melierte Edel-Shirt jedoch gewirkt statt gewebt wurde, ist es bequem elastisch und schmiegt sich fließend weich an Ihre Haut – fast ohne zu knittern.

Extra langstapeliges Leinen mit selten luxuriösem Schimmer.

Auch wenn viele stumpfe Leinenwaren es nicht vermuten lassen: Leinen hat einen naturgegebenen Glanz. Nur geht dieser meist schon bei der Garnherstellung verloren. Hier erhält ein besonders behutsames Spinnverfahren den seidigen Charakter.

Dank Sanforisieren läuft Ihr Shirt nie ein.

Mit Hilfe einer Spezialmaschine wurde der Stoff unter Einfluss von Feuchtigkeit und Hitze sanft veredelt, sodass er während der Maschinenwäsche nicht mehr einlaufen kann.

*Bequeme Rundhals-Form.
Länge in Gr. 50: 71 cm.
100 % Leinen. Maschinenwaschbar. Hersteller: NRLÖP!*

- **Phil Petter
Edel-Leinen-Shirt
Fr. 149.95**



FC Grösse	Hersteller-Grösse	Navy	Eisblau	Oliv	Weiss
48	M	354-310-68	354-303-68	354-317-68	359-504-68
50	L	354-311-68	354-304-68	354-318-68	359-505-68
52	XL	354-312-68	354-305-68	354-319-68	359-506-68
54	2XL	354-313-68	354-306-68	354-320-68	359-507-68
56	3XL	354-314-68	354-307-68	354-321-68	359-508-68
58	4XL	354-315-68	354-309-68	354-322-68	359-509-68

FC Grösse entspricht Masstabelle (siehe vorletzte Katalogseite)

Shirts



Schwer zu finden: das edle Interlock-Longsleeve aus seltener swiss+cotton.

Samtweich. Dehnbequem. Formtreu.

Schlichte Baumwoll-Shirts zählen zu den wichtigsten Basics jeder Herren-Garderobe. Und die Auswahl ist schier unerschöpflich. Doch viele sind enttäuschend, manche verlieren schon nach der ersten Wäsche Form und Farbe. Zum Glück gibt es erfreuliche Ausnahmen.

Nur 3 % des weltweiten Baumwoll-Anbaus genügen den strengen Qualitätskriterien des Schweizer Textilverbands (www.swisscotton.ch).

Eine einzige Baumwollart – die anspruchsvolle Gossypium barbadense – liefert den kostbaren Rohstoff: Extra langstapelige Baumwolle mit mehr als

35 mm Faserlänge.

Typisch für swiss+cotton: die ebenmässig glatte, fusselfreie Oberfläche.

Sie schimmert edel und bleibt langfristig blütenweiss bzw. farbbrillant. Das Gewebe liegt angenehm weich auf Ihrer Haut. Und hat eine natürliche Elastizität.

Weicher und formstabiler dank Interlock.

Kennzeichen ist das glatte, auf beiden Seiten identische Maschenbild. Ihr Longsleeve erhält so deutlich mehr Stand und Volumen als ein einfaches Jersey-Shirt.

Gerade Form mit Rundhalsausschnitt. Länge in Gr. 50: 74 cm. 100 % Baumwolle. Maschinenwaschbar. Hersteller: OYBSV¹.

- **swiss+cotton Edel-Longsleeve Fr. 79.95**



FC Grösse	Schwarz	Weiss	Rauchblau
48	347-519-68	347-529-68	347-524-68
50	347-520-68	347-530-68	347-525-68
52	347-521-68	347-531-68	347-526-68
54	347-522-68	347-532-68	347-527-68
56	347-523-68	347-533-68	347-528-68

FC Grösse entspricht Masstabelle (siehe vorletzte Katalogseite)



Ziegel

Navy

Graumeliert

Schwarz

Luxus zum kleinen Preis.

Das Langarm-Poloshirt aus handgepflückter (!), peruanischer Pima-Cotton.

Dieses Polohemd aus hochfeiner, peruanischer Pima-Cotton kostet nicht mehr als ein normales, gutes Polo. Aber es ist so weich und zugleich langlebig wie Sie es nur selten finden werden. Es entsteht aus erlesener, peruanischer Pima-Cotton. Diese seidig glänzende Baumwolle (auch „Seide Südamerikas“ genannt) gedeiht nur in den klimatischen Bedingungen Perus richtig gut. Dort erreicht sie eine Feinheit von 3,2 - 3,9 Micronaire (im Vergleich dazu ist US-amerikanische Pima-Baumwolle mit 4,6 - 5,5 Micronaire deutlich gröber). Noch von Hand gepflückt und verlesen, bleibt peruanische Pima Cotton frei von Chemikalien, hautfreundlich und – selten. Der weltweite Anteil beträgt nur 2 - 3 %.

Pima-Cotton-Interlock: weich, atmungsaktiv und formstabil.

Kennzeichen ist das glatte, auf beiden Seiten identische Maschenbild. Das Polo erhält so mehr Stand als ein Jersey-Polo. Und: Es behält seine Farbe

selbst nach vielen Wäschen. Kein Vergleich zu vielen einfachen Baumwoll-Shirts. Doppelt gesteppte Nähte verhindern ein Ausreissen – auch nach jahrelangem Tragen. Glatte Knopfleiste ohne knubbelige Nähte. Dank gedoppelter Blende unterhalb des Rippenkragens und innen liegendem Fishbone-Band formstabil. Langarm, mit feinen materialgleich gearbeiteten Ärmelbündchen und mit Seitenschlitzen.

Gerader Schnitt. Länge in Gr: 50: 75 cm. 100 % Baumwolle. Maschinenwaschbar. Hergestellt in Peru. Hersteller: KGDOS^l. Verantwortliche Person: PUORN^l.

- **Pima-Interlock-Polo Fr. 124.95**



FC Grösse	Hersteller-Grösse	Ziegel	Schwarz	Graumeliert	Navy
48	M	266-296-68	261-362-68	266-247-68	260-117-68
50	L	266-304-68	261-370-68	266-254-68	260-125-68
52	XL	266-312-68	261-388-68	266-262-68	260-133-68
54	XXL	266-320-68	261-396-68	266-270-68	260-141-68
56	3XL	266-338-68	261-404-68	266-288-68	260-158-68

FC Grösse entspricht Masstabelle (siehe vorletzte Katalogseite)

Das Undershirt in der Farbe Schwarz ist erhältlich unter: www.fashion-classics.ch Suche nach Bestellnr. 347-489 oder Tel.: 071-274 66 17.



Innovativer Funktionsstoff. Körpernahe, ergonomische Schnittführung.

Das seltene Undershirt mit dem Know-how des Wäsche-Spezialisten.
Von Hanro, seit 1884.

Auf den ersten Blick ein Undershirt wie andere auch. Doch tatsächlich ist die Kombination aus Stoff und Schnittführung selten und ohne das Know-how des Spezialisten undenkbar. Nichts kann scheuern: Flache Nähte sorgen für optimalen Tragekomfort. Perfekten Sitz garantieren die leicht nach vorn geführten ergonomischen Seitennähte.

Weich fließendes Tencel™ schmeichelt der Haut.

Die Faser besteht aus Cellulose, ist nicht nur besonders nachhaltig, sondern wird auch in einem energie- und wassersparenden Prozess hergestellt. Zudem vereint sie die Vorteile natürlicher und synthetischer Fasern: atmungsaktiv und temperaturnausgleichend. Tencel™ transportiert

Feuchtigkeit schnell nach aussen – Sie fühlen sich immer frisch und gepflegt. Baumwolle ist weich, strapazierfähig und formbeständig. Elasthan schafft zusätzlichen Tragekomfort.

Hanro ist seit über 130 Jahren für feine Wäsche und Homewear berühmt.

„Weniger ist mehr“ lautet die Unternehmens-Philosophie, die sich auch in der nachhaltigen Produktion widerspiegelt: 80 % der Stoffe werden am Firmenstandort in Österreich hergestellt. Und jedes Produkt ist mit dem OEKO-TEX® Standard 100 zertifiziert (OETI Institut für Ökologie, Technik und Innovation GmbH, Prüfnummer 346897).

Bequem körpernahe Form mit V-Ausschnitt. Länge in Gr. 48/50: 73,5 cm. Farbe: Weiss. 63 % Lyocell, 31 % Baumwolle, 6 % Elasthan. Maschinenwaschbar. Hersteller: V0AKY¹.

- **Hanro Funktions-Undershirt**
Fr. 69.95

FC Grösse	Hersteller-Grösse	Nr.
46	S	347-494-68
48/50	M	347-495-68
52	L	347-496-68
54/56	XL	347-497-68
58	XXL	347-498-68

FC Grösse entspricht Masstabell (siehe vorletzte Katalogseite)



Korrekt auch unter edlen Oberhemden.

Das ärmellose Shirt. Im Set nur 17.59 Fr. pro Stück.

Eigentlich sind weisse T-Shirts die idealen Unterhemden. Doch oftmals scheinen bei normalen T-Shirts die Ärmel unschön durch den feinen Stoff eines guten Oberhemdes. Bei diesen körpernahen, hochwertigen Shirts dagegen kann sich nichts abzeichnen. Sie haben die Wahl: Der hohe Rundhals sieht unter dem geöffneten Kragen sportlich-frisch aus – das Shirt mit V-Ausschnitt dagegen versteckt sich vollkommen unter Ihrem Hemd oder Polo-Pulli,

wenn der obere Knopf offen ist. Der feine, dauerelastische Single-Jersey ist haut-sympathisch, Schweiß aufsaugend und luftig.

Die Shirts fallen etwas grösser aus – wir empfehlen Ihnen daher eine Grösse kleiner als gewohnt zu bestellen. Länge in Gr. 50: 72 cm. Maschinenwaschbar. Farbe: Weiss. 100 % Baumwolle. Exklusiv bei Fashion Classics. Hersteller: WOHUX!

• Ärmelloses Shirt, Rundhals Fr. 24.95

FC Grösse	Hersteller-Grösse	Nr.
46	S	302-908-68
48	M	302-909-68
50	L	302-910-68
52	XL	302-911-68
54	XXL	302-912-68
56	3XL	302-913-68

• 5er-Set, Rundhals Fr. 99.95 (Sie sparen 24.80 Fr.)

FC Grösse	Hersteller-Grösse	Nr.
46	S	302-914-68
48	M	302-915-68
50	L	302-916-68
52	XL	302-917-68
54	XXL	302-918-68
56	3XL	302-919-68

• Ärmelloses Shirt, V-Ausschnitt Fr. 24.95

FC Grösse	Hersteller-Grösse	Nr.
46	S	302-896-68
48	M	302-897-68
50	L	302-898-68
52	XL	302-899-68
54	XXL	302-900-68
56	3XL	302-901-68

FC Grösse entspricht Masstabelle (siehe vorletzte Katalogseite)

• 5er-Set, V-Ausschnitt Fr. 99.95 (Sie sparen 24.80 Fr.)

FC Grösse	Hersteller-Grösse	Nr.
46	S	302-902-68
48	M	302-903-68
50	L	302-904-68
52	XL	302-905-68
54	XXL	302-906-68
56	3XL	302-907-68

FC Grösse entspricht Masstabelle (siehe vorletzte Katalogseite)



Das Beste, was ein Slip werden kann: der „Cult“ von Skiny/Österreich.

Nahtlos bequem und baumwollweich.

Im 10er-Set pro Stück schon ab 12.49 Franken.

Er hat besonders dünne Abschlüsse und Beinausschnitte, wie sie feiner kaum gefertigt werden können. Dadurch zeichnet der Slip sich nicht ab, schnürt nicht ein und drückt nicht. Er ist in einem Stück hochwertig fully-fashioned formgestrickt und deshalb ohne Nähte an den Seiten und am Bund. Das macht ihn so bequem und perfekt passend. Auch nach häufigem Waschen bewahrt der „Cult“ garantiert seine Form.

100 % Baumwolle. Maschinenwaschbar. Wahlweise im 3er- oder im besonders günstigen 10er-Set in Weiss oder Schwarz. Hersteller: WOHUX¹.



• Cult-Slip 3er-Set Fr. 43.95

FC Grösse	Hersteller-Grösse	Weiss	Schwarz
46	S	335-141-68	335-190-68
48	M	335-158-68	335-208-68
50	L	335-166-68	335-216-68
52	XL	335-174-68	335-224-68
54	XXL	335-182-68	335-232-68

FC Grösse entspricht Masstabell (siehe vorletzte Katalogseite)

• Cult-Slip 10er-Set Fr. 124.95

FC Grösse	Hersteller-Grösse	Weiss	Schwarz
46	S	335-240-68	338-392-68
48	M	335-257-68	338-400-68
50	L	335-265-68	338-418-68
52	XL	335-273-68	338-426-68
54	XXL	335-281-68	338-434-68

FC Grösse entspricht Masstabell (siehe vorletzte Katalogseite)

Die H01 Panty vom Pionier des Horizontal-Eingriffs HOM.

Seit über 25 Jahren der absolute Bestseller des französischen Herrenwäsche-Spezialisten.

1997 brachte HOM die erste Panty mit horizontalem Eingriff auf dem Markt. Damals eine kleine Revolution – und auch heute noch recht selten zu finden. Die horizontale Öffnung ist fast unsichtbar – und sowohl für Rechts- als auch Linkshänder besonders praktisch.

Der anschmiegsame Stoff wird in einer renommierten Manufaktur in Vorarlberg/Österreich produziert.

Die atmungsaktive Zellulosefaser Modal, gewonnen aus Buchenholz, hat eine einzigartig glatte, geschmeidige Oberfläche. Diese verhindert zudem die Ablagerung von Kalk- und Waschmittel-Rückständen. So bleibt sie im Gegensatz zu anderen Naturfasern auch nach zahllosen Wäschen weich und schön wie am ersten Tag.

Sitzt dauerhaft perfekt und verliert nie die Form.

Durch den hohen Elasthan-Anteil ist der Slip überaus bequem. Wie eine zweite Haut macht er jede Bewegung mit und engt nirgends ein. Rund gewirkt, ohne störende Seitennähte. Weiche, elastische Beinabschlüsse.

65 % Baumwolle, 22 % Modal, 13 % Elasthan. Maschinenwaschbar. Hersteller: LF0WR¹.

• HOM Panty H01 Fr. 49.95

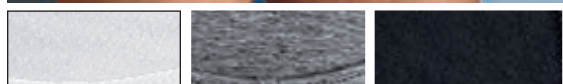

FC Grösse	Hersteller-Grösse	Navy	Weiss	Grau	Schwarz
44/46	S	368-021-68	368-026-68	368-015-68	368-005-68
48/50	M	368-022-68	368-028-68	368-016-68	368-006-68
52/54	L	368-023-68	368-029-68	368-017-68	368-007-68
56/58	XL	368-024-68	368-030-68	368-018-68	368-008-68

FC Grösse entspricht Masstabell (siehe vorletzte Katalogseite)

Nur selten bietet modische, zeitgemässe Unterwäsche so viel Funktion.

Herrlich weich auf Ihrer Haut. Saugfähig. Unsichtbar unter eng anliegender Kleidung.

So viele Nutzen auf einmal sind bei moderner Unterwäsche eine ausgesprochene Rarität: Der hautsympathische, formbeständige Stoff liegt weich an und zeichnet sich selbst unter eng anliegender Kleidung nicht ab. Die elastischen Bündchen sitzen perfekt und schliessen zuverlässig ab.

Und die saugstarke Qualität gewährt sogar Schutz bei leichter Blasenschwäche.

Die weltweit dünnste, nur 2 mm starke Einlage nimmt bis zu 50 ml Flüssigkeit auf einmal auf. Eine undurchlässige Sperre hält Nässe sicher zurück – ohne Verwendung zusätzlicher Einlagen. Sie fühlen sich immer rundum wohl und sicher.

Klassischer Komfort-Schnitt. Farbe: Schwarz. 92 % Baumwolle, 8 % Elasthan. Maschinenwaschbar. Hersteller: TY0MS'.

• Stop-Drops-Safety-Panty Fr. 55.95

FC Grösse	Hersteller-Grösse	Nr.
48	M	327-147-68
50	L	327-148-68
52	XL	327-149-68
54	XXL	327-150-68
56/58	3XL	327-151-68

FC Grösse entspricht Masttabelle (siehe vorletzte Katalogseite)



Lässiger Look, perfekter Sitz: die Boxershorts mit dem unsichtbaren Komfort-Geheimnis.

Der leger Stil von Shorts. Das sichere Tragegefühl eines Slips.

Durch die geniale Verschmelzung von legerem Chic und Funktionalität definieren diese Boxershorts den Begriff Komfort völlig neu:

Das Herzstück ist der von aussen unsichtbare Innenslip aus hochwertiger Baumwolle.

Er sorgt für optimalen Halt und verhindert ein Verrutschen, ohne jemals einzuengen. Eine Unterstützung, die Sie kaum spüren, aber immer schätzen werden.

Die Form ist klassischen amerikanischen Boxershorts nachempfunden.

Der elastische Bund mit zwei Knöpfen ermöglicht eine individuelle Passform. Die Rückseite ist mit einer dritten Stoffbahn versehen und dreiteilig geschnitten – eine raffinierte Konstruktion für maximale Bewegungsfreiheit. Der Hosenschlitz mit Knopf und die seitlichen Beinschlitz erhöhen den Tragekomfort zusätzlich.

Bequemer Schnitt. Seitenlänge in Gr. 50: 33 cm. 100 % Baumwolle. Maschinenwaschbar. Hersteller: UPERO'.

• Komfort-Boxershorts Fr. 49.95

FC Grösse	Hersteller-Grösse	Kobalt	Hellblau
48	S	363-736-68	363-803-68
50	M	363-737-68	363-805-68
52	L	363-738-68	363-806-68
54	XL	363-800-68	363-807-68
56	XXL	363-801-68	363-808-68
58	3XL	363-802-68	363-809-68

FC Grösse entspricht Masttabelle (siehe vorletzte Katalogseite)





Baumwolle trifft Coolmax®. Für ein Frischegefühl, das den ganzen Tag anhält.

Von mey, Wäsche-Spezialist seit 1928.

Mit dieser Wäsche geniessen Sie das Beste aus zwei Welten: das natürliche Hautgefühl von Baumwolle und den innovativen Feuchtigkeits-Transport von Coolmax®.

Hightech trifft Natürlichkeit.

Der clever ausgewogene Materialmix macht diese Wäsche so besonders: Während Baumwolle für ihren weichen Griff und ihre Atmungsaktivität geschätzt wird, nimmt Coolmax® Feuchtigkeit direkt auf, leitet sie zuverlässig nach aussen und lässt sie dort im Nu verdunsten. Das Ergebnis: Ihre Haut bleibt angenehm trocken, und durch die sanfte Verdunstungskälte fühlen Sie sich angenehm erfrischt – auch bei höheren Temperaturen oder intensiver Bewegung. Überdies vermindert die Funktionsfaser die Bildung von unangenehmen Gerüchen.

Schnelltrocknend und denkbar pflegeleicht.

Neben den beeindruckenden Trageeigenschaften überzeugt diese Wäsche auch durch ihre unkomplizierte Pflege. Sie trocknet nach dem Waschen im Handumdrehen und ist somit auch auf Reisen der perfekte Begleiter.

Körpernahe Form. Länge in Gr. 50: 71,5 cm (T-Shirt) und 72 cm (Unterhemd). 57 % Baumwolle, 38 % Polyester, 5 % Elasthan. Maschinenwaschbar. Hersteller: Q0TSV¹.



Auch in
Schwarz.

• Mey Coolmax-Unterhemd Fr. 34.95

FC Grösse	Hersteller-Grösse	Weiss	Schwarz
48	S/4	363-560-68	363-565-68
50	M/5	363-561-68	363-566-68
52	L/6	363-562-68	363-567-68
54	XL/7	363-563-68	363-568-68

• Mey Coolmax-Shorty Fr. 36.95

FC Grösse	Hersteller-Grösse	Weiss	Schwarz
48	S/4	363-512-68	363-517-68
50	M/5	363-513-68	363-518-68
52	L/6	363-514-68	363-519-68
54	XL/7	363-516-68	363-550-68

• Mey Coolmax-T-Shirt Fr. 42.95

FC Grösse	Hersteller-Grösse	Weiss	Schwarz
48	S/4	363-551-68	363-555-68
50	M/5	363-552-68	363-557-68
52	L/6	363-553-68	363-558-68
54	XL/7	363-554-68	363-559-68

FC Grösse entspricht Masstabelle (siehe vorletzte Katalogseite)

Optimales Körperklima dank aktiver Temperaturregulierung: die Wäsche mit einzigartiger Outlast®-Thermo-Technologie.

Von FALKE Germany 1895.

Anschmiegsam weiche ägyptische Baumwolle kombiniert mit Outlast®-Thermo-Viskose, dazu ein Schuss bewegungsfreundliches Elasthan: Ergebnis ist ein hochfunktionales, temperaturregulierendes Wohlfühl-Material, das jederzeit und dauerhaft das Mikroklima des Körpers in Balance bringt.

Ursprünglich von der NASA entwickelt: Outlast®-Thermo-Technologie.

Eingearbeitet in Weltraumhandschuhen schützen sie bereits Astronauten vor extremen Temperaturschwankungen im All. Mikroverkapseltes Naturwachs wird mit einem Spezialverfahren auf Textil aufgebracht. Diese Kapseln können bei Überhitzung Körperwärme aufnehmen und in Form eines Wärmepuffers speichern.

Das Einsetzen der Schweißproduktion wird effizient vermieden.

Sinkt die Körpertemperatur, wird die gespeicherte Wärme wieder abgegeben. Studien belegen eine Verringerung der Schweißmenge von bis zu 48 %*. So wird auch bei ständig wechselnden Temperatureinflüssen ein ausgeglichenes Körperklima erreicht. Im Gegensatz dazu haben andere Funktionswäsche-Materialien lediglich ein Schweiß-Management, setzen also dann an, wenn dieser bereits vorhanden ist.

Samtweicher Komfort und Frischgefühl in allen Situationen.

Ob bei Hitze oder Kälte, im hektischen Alltag, beim Sport, oder in Spannungsmomenten – diese Wäsche garantiert dank des proaktiven Wärme- und Feuchtigkeitsmanagements einen optimalen Schutz. Auf Nummer sicher gehen, dafür sorgen zusätzlich die doppellagigen Einsätze im Achselbereich und verhindern gänzlich Schweißbildung bzw. lästige Flecken am Oberhemd oder anderen Oberteilen. V-Neck-Shirt mit verlängertem Komfort-Rücken. Boxer-Brief mit komfortabler, flacher Nahtverarbeitung und bequemem, elastischem Bund.

Körpernahe Form. Länge Shirt in Gr. 50: 69 cm. 57 % Baumwolle, 38 % Viskose, 5 % Elasthan. Maschinenwaschbar. Hersteller: YOBJD¹.

* Tests für verschiedene Endanwendungen wie Kleidung, Schuhe und Helme durchgeführt von C. Russ – INSIDE CLIMATE, unabhängiges Testlabor in München (THG AreaView – Sleep-View) www.inside-climate.com



• FALKE Daily Climate Control- Herren-V-Shirt Fr. 59.95

FC Grösse	Hersteller-Grösse	Schwarz	Weiss
48	M	362-766-68	362-775-68
50	L	362-767-68	362-776-68
52	XL	362-768-68	362-777-68
54	XXL	362-769-68	362-778-68
56	3XL	362-781-68	362-779-68

FC Grösse entspricht Masstabelle (siehe vorletzte Katalogseite)

• FALKE Daily Climate Control- Boxershorts Fr. 39.95

FC Grösse	Hersteller-Grösse	Schwarz	Weiss
48	M	362-782-68	362-787-68
50	L	362-783-68	362-788-68
52	XL	362-784-68	362-789-68
54	XXL	362-785-68	362-790-68
56	3XL	362-786-68	362-791-68

FC Grösse entspricht Masstabelle (siehe vorletzte Katalogseite)



Seltener Glücksgriff: die 4-teilige Sleepwear aus erlesenem swiss+cotton-Piqué.

**Nicht nur zum Schlafen perfekt,
sondern auch als Loungewear.**

Luftige Piqué-Stoffe kennt man meist von Poloshirts oder Hemden. Erstaunlich, dass es bisher nur selten Pyjamas aus diesem Gewirk gibt. Denn durch die vielen tausenden, kleinen Lüftungslöcher ist der Piqué geradezu ideal als Nachtwäsche. Zudem ist die feinkörnige Struktur angenehm trocken und kühl auf der Haut.

Dank kostbarer swiss+cotton mit edlem Schimmer, farb- und formbeständig.

Der lebendig strukturierte Piqué ist etwas voluminöser und blickdichter als üblicher T-Shirt-Stoff. Zeitlos klassisch und stilvoll in Navy. Das Langarmpolo wirkt zusammen mit der langen Hose aussergewöhnlich gut „angezogen“ und eignet sich somit auch als stilvoller Homesuit.

4 Teile im Baukasten-System.

V-Shirt, Langarm-Polo, Hose und Shorts sind separat bestellbar. Für perfekte Grössenwahl und individuelle Schlaf-Vorlieben.

Alle Teile sind leger geschnitten. Masse in Gr. 50: Länge V-Shirt: 72 cm. Länge Langarmpolo: 79 cm. Schrittlänge Hose: 80 cm, Fussweite: 33 cm. Schrittlänge Shorts: 23 cm. Farbe: Navy. 100 % Baumwolle. Maschinenwaschbar. Hersteller: OYBSV¹.

• Piqué-Pyjama-Langarm-Polo Fr. 99.95

FC Grösse	Hersteller-Grösse	Nr.
48	M	346-651-68
50	L	346-652-68
52	XL	346-653-68
54	XXL	346-654-68
56	3XL	346-655-68

• Piqué-Pyjama-Hose, lang Fr. 89.95

FC Grösse	Hersteller-Grösse	Nr.
48	M	332-210-68
50	L	332-211-68
52	XL	332-212-68
54	XXL	332-213-68
56	3XL	332-214-68

• Piqué-Pyjama-V-Shirt Fr. 59.95

FC Grösse	Hersteller-Grösse	Nr.
48	M	332-220-68
50	L	332-221-68
52	XL	332-222-68
54	XXL	332-223-68
56	3XL	332-224-68

• Piqué-Pyjama-Shorts Fr. 69.95

FC Grösse	Hersteller-Grösse	Nr.
48	M	332-215-68
50	L	332-216-68
52	XL	332-217-68
54	XXL	332-218-68
56	3XL	332-219-68

FC Grösse entspricht Masstabelle (siehe vorletzte Katalogseite)



Der perfekte Gentleman-Pyjama: Bequem. Luftig. Edel.

**Kuscheliges Jersey-Oberteil + leichte Twill-Hose.
Von Novila.**

Bequeme Pyjamas sehen meist sehr sportiv aus. Dieser wirkt durch die Materialkombination, die gedeckten Farben, das klassische Dessin und die hochwertige Verarbeitung eleganter als die meisten. Perfekt, auch wenn der Paketbote unverhofft kommt.

Der feine Baumwoll-Jersey ist herrlich anschmiegsam. In kaum einem zweiten Material schlafen Sie so gut: Das Oberteil macht jede Bewegung mit, engt nicht unangenehm ein und lässt die Haut atmen. Die leichte Hose aus weichem Twill gibt dem Pyjama die elegante Note.

Qualität made in Germany. Von Novila.

Langarm-Oberteil mit aufgesetzter Brusttasche. V-Ausschnitt, paspeliert mit dem Karostoff der Hose. Hose bequem geschnitten, mit gerade fallendem Bein und druckfreiem Softbund.

Bequem legerer Schnitt. Länge Oberteil in Gr. 50: 75 cm. Seitenlänge Hose: 103 cm. Farbe: Bordeaux/Grau. 100 % Baumwolle. Maschinenwaschbar: Hergestellt in Deutschland. Hersteller: MSBOG¹.

FC Grösse	Nr.
48	321-392-68
50	321-393-68
52	321-394-68
54	321-395-68
56	321-396-68
58	321-397-68
60	321-399-68

• **Novila Gentleman-
Pyjama
Fr. 199.95**

FC Grösse entspricht Masstabell
(siehe vorletzte Katalogseite)

Pyjamas





Ihr Lieblings-Pyjama zum kleinen Preis.

Oft sind es traditionsreiche Hersteller mit langjähriger Erfahrung, die hochwertige Ware zu einem fairen Preis fertigen, wie in diesem Fall Carl Ross. Das renommierte deutsche Unternehmen blickt zurück auf über 125 Jahre Familiengeschichte in der Produktion von Wäsche zum Entspannen und Wohlfühlen. Diese langjährige Erfahrung kann man auch bei diesem Pyjama bis ins Detail sehen und spüren.

Hochwertige Stoffe. Sorgfältige Verarbeitung. Zeitgemässer Stil.

Die Shorts mit zwei seitlichen Taschen sind aus einem feinen, karierten Baumwoll-Popeline gefertigt. Sie sind komfortabel gerade geschnitten und mit doppelt gesteppter Mittelnäht gearbeitet. Der bequeme Komfort-Bund aus gekämmtem Baumwolljersey hat einen Tunnelzug. Das weiche Jersey-Shirt aus gekämmter Baumwolle ist bequem, aber nicht zu weit geschnitten. Es hat einen modernen V-Ausschnitt und eine aufgesetzte Brusttasche, beides passend zur Hose mit Karostoff abgesetzt. Feine, sauber gekettelte Innennähte sorgen zudem für höchsten Tragekomfort.

Bequem geschnittenes Shirt, gerade fallende Shorts. 100 % Baumwolle. Maschinenwaschbar. Hersteller: ZONXC'.

• Lieblings-Pyjama Fr. 99.95

FC Grösse	Burgunder/ Grau/Weiss	Rot/Dunkel- blau/Weiss	Navy/ Silbergrau
48	361-155-68	364-068-68	361-148-68
50	361-156-68	364-069-68	361-149-68
52	361-157-68	364-070-68	361-150-68
54	361-158-68	364-071-68	361-151-68
56	361-159-68	364-072-68	361-152-68
58	361-160-68	364-073-68	361-153-68
60	361-161-68	364-074-68	361-154-68

FC Grösse entspricht Masstabelle (siehe vorletzte Katalogseite)

Fit fürs Training. Schick beim Spontanbesuch. Bequem auf dem Sofa. *Ein Anzug.*

Edel, sportlich und sehr komfortabel.

Längst nicht jeder Sportdress eignet sich für den Ausenauftritt und den Sport gleichermaßen gut. Dieser schon. Und: er ist auch noch bequem auf dem Sofa.

Betont schlicht und zeitlos schick.

Die gerade geschnittene Jacke hat feine Steppnähte und zwei bequeme Seitentaschen. Den durchgehenden Reissverschluss ist mit einer Paspelierung aus Baumwoll-Canvas unterlegt. Der Taschenbeutel der Hose zeichnet sich durch das feine Material nicht ab. Die Hose fällt lässig weit und hat einen bequem breiten Gummizug-Bund mit Tunnelzug im Streifendessin.

Der weiche Baumwoll-Jersey hat eine samtige Oberfläche und ist besonders formstabil – auch noch nach vielen Wäschen.

Der Anzug ist herrlich behaglich und ideal auch beim Warm-Up. Hochelastisch und atmend folgt er bequem jeder Bewegung – egal, ob Sie sich auf der Couch ausstrecken oder auf dem Laufband joggen.

Gerade geschnittene Jacke mit lässig weiter Hose. Länge Jacke in Gr. 50: 70 cm. Schrittlänge Hose: 83 cm. Aus 95 % Baumwolle, 5 % Elasthan. Maschinenwaschbar. Hersteller: ZE0XC¹.

• **Loungewear-Anzug Fr. 212.–**

FC Grösse	Anthrazit	Marine
46	305-070-68	353-531-68
48	305-071-68	353-533-68
50	305-072-68	353-534-68
52	305-073-68	353-535-68
54	305-074-68	353-536-68
56	305-075-68	353-537-68
58	305-076-68	353-538-68
60	305-077-68	353-539-68

FC Grösse entspricht Masstabelle (siehe vorletzte Katalogseite)



Das Gefühl reiner Baumwolle – und der Klima-Komfort von Coolmax®.

**Fühlt sich angenehm kühl an
und trocknet viel schneller
als reine Baumwolle.**

Dieser sportliche Anzug ist ideal für warme Tage und schweisstreibende Aktivitäten. Sein Frische-Geheimnis: Die selten ausgewogene Mischung aus Natur- und Hightech-Fasern. Der weiche, atmungsaktive Jersey ist so angenehm auf der Haut wie pure Baumwolle, wirkt aber durch den unfühlbaren Coolmax®-Anteil Temperatur ausgleichend und klimatisierend. Die Funktionsfaser transportiert Feuchtigkeit sofort nach aussen – und lässt sie im Nu verdunsten. Ihre Haut bleibt trocken, wird durch sanfte Verdunstungskälte wohltuend erfrischt und auch die Geruchsbildung vermindert sich.

Pillt nicht. Bleibt in Form. Behält die Farbe.

Durch Beimischung von Elasthan ist der Anzug herrlich bequem. Hochelastisch folgt er jeder Bewegung – egal, ob Sie sich auf der Couch ausstrecken, auf dem Laufband joggen, Fahrrad fahren...

Wellness oder Fitness – immer gut angezogen.

Die **Jacke** hat einen kleinen Stehkragen, zwei Seitentaschen mit Reissverschluss und fein gerippte Bündchen. Den durchgehenden Reissverschluss ziert ein Besatz aus Streifen-Stoff. Passend dazu: das Futter aller Taschen und der Innenbund der Hose. Die Hose hat einen bequemen, breiten Gummizug-Bund und zwei Reissverschluss-Taschen.

Gerade geschnittene Jacke mit lässig weiter Hose. Farbe: Dunkelblau. 46 % Baumwolle, 46 % Polyester, 8 % Elasthan. Maschinenwaschbar. Von Seldom. Exklusiv bei Fashion Classics. Hersteller: ZE0XC¹.

• **Coolmax®-Fitnessanzug**
Fr. 199.95

FC Grösse	Nr.
48	308-874-68
50	308-875-68
52	308-876-68
54	308-877-68
56	308-878-68
58	308-879-68
60	308-880-68

FC Grösse entspricht Masstabell
(siehe vorletzte Katalogseite)





**Schnelltrocknende,
farbbeständige Mikrofaser.
Aber soft und nostalgisch schön
wie Baumwolle.**

**Die erstklassigen Basic-Badeshorts von OCONI.
Exklusiv bei Fashion Classics. Nur Fr. 89.95.**

Der leicht gebürstete Stoff dieser Badeshorts sieht aus wie Baumwolle und liegt auch genauso angenehm auf der Haut. Dahinter verbirgt sich jedoch ein modernes, farbechtes Mikrofaser-Gewebe. So kleben Ihre Shorts nach dem Schwimmen nicht lange unangenehm und schwer am Körper, sondern sind schnell wieder trocken. Mit Kordelzug, zwei seitlichen Eingriffstaschen, Gesässtasche mit Klettverschluss und kleiner Innentasche.

Schlanke Form mit gemässiger Oberschenkelweite. Seitenlänge in Gr. 50: 38,5 cm. 100 % Polyester. Maschinenwaschbar. Exklusiv bei Fashion Classics. Hersteller: PUORN¹.

- **OCONI Basic-Badeshorts Fr. 89.95**

FC Grösse	Hersteller-Grösse	Türkis	Rot
48	M	360-356-68	360-349-68
50	L	360-357-68	360-350-68
52	XL	360-358-68	360-351-68
54	XXL	360-359-68	360-352-68
56	3XL	360-360-68	360-353-68
58	4XL	360-361-68	360-354-68
60	5XL	360-362-68	360-355-68

FC Grösse entspricht Masstabelle (siehe vorletzte Katalogseite)



**Statement in Blau:
nachhaltige Designer-Badeshorts
im ikonischen Kornblumen-Print.**

**Strapazierfähiges Recycling-Material.
Erfreulich günstiger Preis. Von JOOP!**

Ein modisches Statement, das zeitloses Design mit moderner Nachhaltigkeit verbindet: Der ikonische Kornblumenprint, seit den 1990er-Jahren das Markenzeichen von JOOP!, zielt das hochwertige Material aus recyceltem Polyester.

Strapazierfähig und schnelltrocknend.

Ein atmungsaktives Mesh-Inlay sorgt für maximalen Komfort, während der elastische Tunnelzugbund eine perfekte Passform garantiert. Zwei seitliche Eingriffstaschen bieten Platz für Kleinigkeiten, und die funktionale Gesässtasche mit praktischem Verschluss rundet das Design durchdacht ab.

Die ornamentale Kornblumen-Muster symbolisiert Treue und Ursprünglichkeit.

Inspiziert von Wolfgang Joops Kindheit und seiner Liebe zur Natur, erinnert das ikonische Blau an weite Sommerhimmel und klare Seen. So sind diese Badeshorts der perfekte Begleiter für entspannte Tage am Strand oder am Pool.

Bequeme Form. Seitenlänge in Gr. 50: 38 cm. Farbe: Navy. 100 % Polyester. Maschinenwaschbar. Hersteller: AV0GT¹.

• **JOOP! Cornflower-Badeshorts Fr. 89.95**

FC Grösse	Hersteller- Grösse	Nr.
48	S	367-619-68
50	M	367-620-68
52	L	367-621-68
54	XL	367-622-68
56	XXL	367-623-68

FC Grösse entspricht Masstabell (siehe vorletzte Katalogseite)

Die Badeshorts, die nie am Körper klebt. Und nie zu bunt ist.

**Bequem und im Nu trocken –
oft schneller als Sie wieder auf
der Strandliege sind.**

Anders als Feuchtigkeit saugende Baumwolle, nimmt die speziell beschichtete Mikrofaser dieser Badeshorts so gut wie kein Wasser auf. Das seidige, matt schimmernde Gewebe bleibt geschmeidig und weich, trocknet im Nu – und hält sich diskret Ihrem Körper fern, ohne anzuhafeln.

**Feine Nadelstreifen in Marine/
Weiss sorgen für einen eleganten
Auftritt.**

Ein betont klassisches Dessin, das vorteilhaft streckt – und unter den üblichen Farben und Mustern nur angenehm auffällt. Ihr Look ist stets seriös – am Strand, Pool und mit Shirt sogar beim Terrassen-Frühstück. Gummizugbund mit Kordelzug individuell verstellbar.

Gerade Beinform. Schlank anliegende Seitentaschen, eine Gesässtasche. Farbe: Marine/Weiss. Obermaterial und Netz-Innenhose: 100 % Polyester. Maschinenwaschbar. Hersteller: JOVYT¹.

- **Swim&Dry-Badeshorts**
Fr. 62.95



FC Grösse	Hersteller-Grösse	Nr.
48	M	311-308-68
50	L	311-316-68
52	XL	311-324-68
54	XXL	311-332-68
56	3XL	311-340-68

FC Grösse entspricht Masstabelle (siehe vorletzte Katalogseite)



Beachshirt 2.0:
www.fashion-classics.ch
Suche nach Bestellnr. 344-940
oder Tel.: 071-274 66 17.

Formen Ihr eigenes, bequemes Fussbett: Zehentrenner und Slides aus ultraleichtem, flexiblem EVA-Schaum.

Wasserdicht. Antibakteriell. Langlebig. Von holster® australia.

Durch die innovative EVA-Technologie sind Zehentrenner und Slides sensationell leicht, soft und unglaublich bequem. Sie sind UV-beständig, farbecht, abriebfest, kaltwaschbar und schadstofffrei. Zudem schützen sie vermehrungshemmend gegen Bakterien.

Podologische Eigenschaften für optimalen Fusskomfort.

Der thermoformbare EVA-Schaum passt sich unter Einfluss von Körperwärme Ihrer Fussform an und erreicht damit eine optimal Druckverteilung – der Fuss wird entlastet. Das konturierte Fussbett mit Ganzfussdämpfung, Gewölbeunterstützung, Zehengrip und Fersen-Stütze sorgt für entspanntes, fussschonendes Gehen und guten Halt.

Kaum spürbar und im Wasser unsinkbar.

Daher sind Zehentrenner und Slides mit einem Gewicht von ca. 250 Gramm auch ideal als Strand- und Schwimmbadschuhe. Durch die Ventilationsöffnungen auf der Innenseite der Slides kommt frische Luft an Ihre Füße, Wasser und Sand können entweichen. Die stossdämpfende, rutschsicher profilierte Laufsohle gibt Sicherheit auf glatten und nassen Böden.

Aus EVA-Schaum, frei von Phthalaten und BPA. Vegan. Maschinenwäsche kalt. Hersteller: SVQK01. Verantwortliche Person: EHLF01.



• **holster® Slides**
Fr. 49.95

Schuh-Grösse	Schwarz	Sand
41	363-732-68	363-723-68
42	363-733-68	363-724-68
43	363-734-68	363-725-68

• **holster® Zehentrenner**
Fr. 49.95

Schuh-Grösse	Schwarz	Sand
41	363-715-68	363-706-68
42	363-716-68	363-707-68
43	363-717-68	363-708-68

Bademäntel

Der leichte Kimono-Bademantel aus natürlichem Leinen/Baumwoll-Mix: ideal für den Sommer und viele Gelegenheiten.

Von Carl Ross – deutscher Wäsche-Spezialist seit 1897.

Dünnere, leichter, atmungsaktiver als übliche, voluminöse Frotteer-Bademäntel, dabei genauso saugstark. Dieser fein gewebte Bademantel ohne üppige Schlingen ist durch seine 50/50-Mischung aus Leinen und Baumwolle ideal für den Sommer.

Strapazierfähig und auf natürliche Weise antibakteriell.

Das luftig-leichte, doch robuste Material absorbiert durch den Leinen-Anteil hervorragend Feuchtigkeit und gibt sie rasch wieder ab. Dadurch wird das Wachstum von Bakterien verhindert. Der Bademantel ist temperaturregulierend, nahezu fusselfrei, unempfindlich gegen Ziehäden und kann bei 60 °C in die Waschmaschine.

PRO NATURA: nicht gefärbt, nur naturbelassen gewaschen.

Dieser Bademantel ist besonders umweltgerecht und nachhaltig produziert. Der pure, ursprüngliche Farbton betont die Natürlichkeit des Leinens und der Baumwolle. Tolle Nebensache: Carl Ross spendet einen Teil des Verkaufserlöses für die Wildnis-Projekte der Deutschen Wildtier Stiftung. **Auch ausserhalb des Badezimmers ein vielseitiger Allrounder.**

Für Schwimmbad, Sauna, Spa und Strand – und mit seiner entspannten Kimono-Silhouette ist er ebenso perfekt als lockerer Loungewear-Mantel zum Homesuit oder sogar als lässiger Überwurf zum sommerlichen Tages-Look.

Bequeme Kimono-Form mit Bindegürtel und zwei grossen, aufgesetzten Taschen. Midilänge in Gr. M: 110 cm, ab Gr. L: 115 cm. Farbe: Natur: 50 % Leinen, 50 % Baumwolle. Maschinenwaschbar. Trocknergeeignet. Hersteller: ZONXC¹.

- **Carl Ross Kimono-Sommer-Bademantel**
Fr. 99.95

FC Grösse	Hersteller-Grösse	Nr.
48	S	362-164-68
50	M	362-165-68
52	L	362-166-68
54	XL	362-167-68

FC Grösse entspricht Masstabelle (siehe vorletzte Katalogseite)



**Saugkräftig wie Frottier.
Aber viel feiner
und leichter.**

**Der Bademantel
aus dem Original-Stoff
echter Hamamtücher.**

Dieser Bademantel ist perfekt für alle, denen die üblichen Modelle zu dick, zu warm oder zu konventionell sind. Er wird aus dem gleichen Baumwoll-Jacquard gefertigt wie die in den orientalischen Hammams gebräuchlichen dünnen Badetücher, die „Pestemals“.

Reine Bio-Baumwolle, ungebleicht.

Gewebt nach mehr als 600-jähriger Tradition in der Türkei, dem Ursprungsland der Hamamtücher. Der leichte Stoff ist durch seine spezielle Textur besonders saugfähig und extrem schnell trocknend. Mit jeder Wäsche wird er weicher und anschmiegsamer.

Ideal für den Sommer, Urlaub, Spa-Besuch, ...

Mit nur rund 780 Gramm Gewicht und seinem handlichen Packmass passt dieser Bademantel bequem in jede Sporttasche und auch ins kleine Reisegepäck.

Hergestellt in Österreich. Von Framsohn.

Das Traditions-Unternehmen von 1908 gilt heute als einer der innovativsten Frottierwarenhersteller Europas. Kimono-Schnitt mit Kapuze, Bindegürtel und 2 aufgesetzten Taschen.

Legere Form. Länge in Gr. 48/50: 120 cm. Farbe: Natur/Grau. 100 % Baumwolle. Maschinenwaschbar. Hergestellt in Österreich. Hersteller: SVOQK¹.

- **Framsohn
Hamam-Bademantel
Fr. 139.95**

FC Grösse	Hersteller- Grösse	Nr.
46/48	S	364-146-68
48/50	M	364-147-68
52/54	L	364-148-68
56	XL	364-149-68

FC Grösse entspricht Masstabelle (siehe vorletzte Katalogseite)



Hüte & Kappen

Der echte Panama-Hut.

Handgeflochten in Ecuador.

Am 16. November 1906 trug Präsident Theodore Roosevelt bei der Besichtigung des Panama-Kanals den typischen, weichen Strohhut mit dem schwarzen Band. Die elegante Welt war begeistert – und im Nu wurde der Panama-Hut zur hochnoblen Kopfbedeckung. Dieses Original kommt aus Ecuador – wo nur die besten Panamas der Welt nach wie vor von Hand geflochten werden.

Schützen Sie sich mit diesem Klassiker vor der unerbittlichen Sonne und riskieren Sie nicht den Notkauf eines groben, harten Strohhutes im Urlaub. Dieser echte Panama-Hut ist viel weicher und eleganter – und dennoch fast genauso preisgünstig.

Farbe: Natur. Handgeflochten aus 100 % Stroh. Hersteller: ODATY¹.

- **Panama-Hut**
Fr. 149.95

Kopfumfang in cm	Nr.
55	371-120-68
57	371-138-68
59	371-146-68
61	371-153-68



Der Strohhut, der (fast) alles kann: formstabil, regenfest, beinahe unverwüstlich.

Made in USA von Bailey of Hollywood, Hutspezialist seit 1922.

Ein Strohhut ist weit mehr als ein modisches Accessoire an sonnigen Tagen. Doch leider verlieren herkömmliche Strohhüte allzu leicht ihre Form oder brechen: Hohe Luftfeuchtigkeit, Regen, unbedachte Knicke setzen ihnen zu. Doch damit ist nun endlich Schluss.

Innovatives Raindura®-Material sorgt für längere Haltbarkeit und mehr Komfort.

Ein thermisch fixierter Faden wird von Hand in den Papierstrohkörper gewebt, wodurch der Hut seine aussergewöhnliche Stabilität erhält. Anschliessend wird er mit einer ultraleichten, wasserabweisenden Beschichtung ausgerüstet. Das Ergebnis: ein knautschbarer Hut, der nach jedem Knick in seine ursprüngliche Form zurückspringt.

Nicht nur robust, sondern auch wasserfest.

Ideal bei plötzlichen Regenschauern: Selbst wenn er komplett durchnässt wird, trocknet Ihr Hut in seiner ursprünglichen Form aus – ohne zu brechen, ohne zu verziehen. Die klassische 3-Zoll-Krempe lässt sich flexibel nach oben oder unten klappen. Mit edler Ripsband-Garnitur in Oliv.

Ungefütterte Fedora-Form. Farbe: Cappuccino. 63 % Papier, 37 % Polyacryl. Hersteller: FC0ZN¹. Verantwortliche Person: D0JKG¹.

- **Bailey of Hollywood**
Raindura®-Hut
Fr. 239.–



Kopfumfang in cm	Hersteller- Grösse	Nr.
54-55	S	363-695-68
56-57	M	363-696-68
58-59	L	363-697-68
60-61	XL	363-698-68



Seltener Luxus: die Basecap aus reiner Seide.

Mit Lichtschutzfaktor UPF 80.

Von OCONI.

Edle Seide wirkt klimatisierend und trocknet schnell – dadurch ist sie für sommerleichte Kopfbedeckung wie geschaffen. In klassisch bequemer 6-Panel-Form gefertigt, schützt diese Basecap Ihren Kopf überdies zuverlässig vor schädlicher UV-Strahlung (UPF 80).

Innen ist der empfindliche Stoff mit einer dünnen, atmungsaktiven Einlage geschützt.

Kein Futter beeinträchtigt die erfrischende Wirkung der Seide: Die Luft kann ungehindert um den Kopf zirkulieren, es entsteht kein Hitzestau. Die Nähte sind mit einem optisch ansprechenden Nahtband versäubert, für optimalen Sitz sorgt ein eingnähtes Elastik-Ripsband.

100 % Seide. Enthält nichttextile Teile tierischen Ursprungs (Le-derlabel). Exklusiv bei Fashion Classics. Hersteller: PUORN¹.

- **OCONI**
Seiden-Basecap
Fr. 99.95

Kopf- umfang in cm	Jeansblau	Sand
56	355-124-68	355-131-68
57	355-125-68	355-132-68
58	355-126-68	355-133-68
59	355-127-68	355-134-68
60	355-128-68	355-135-68
61	355-129-68	355-136-68
62	355-130-68	355-137-68

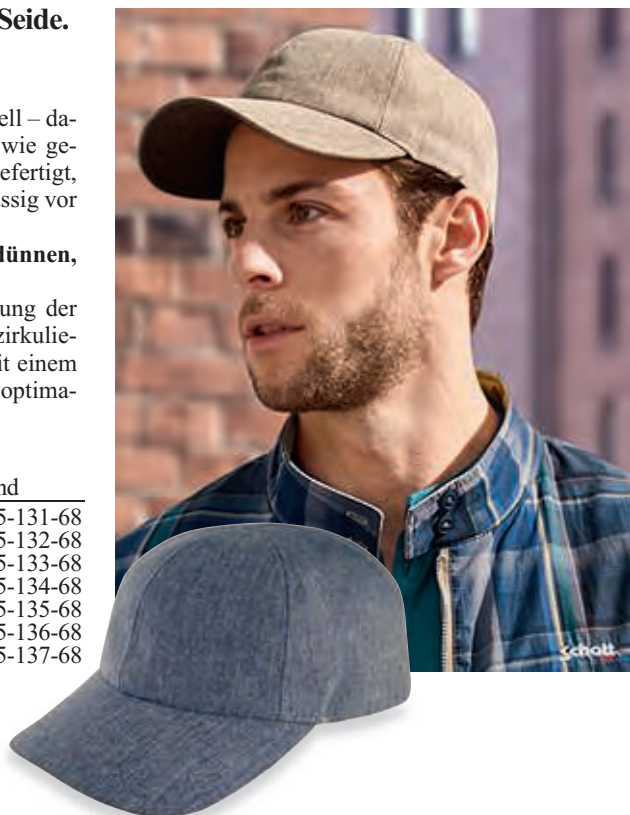

So stilvoll kann ein Traveller-Hut sein.

Leicht. Knautschbar. Waschbar. Mit UV-Schutz 80.

Von Mayser. Deutsche Hutmacherkunst seit 1800.

Ein stilvoller Sonnenschutz im Urlaub, beim Wandern, Angeln, ... Der matte Stoff in dezenter Used-Optik hebt sich wohltuend natürlich von den glatten, künstlichen Oberflächen vieler Funktionshüte ab.

Reine, atmungsaktive Baumwolle.

Beidseitige Lüftungs-Ösen sorgen für erfrischende Luftzirkulation. Nehmen Sie das Hutband ab, können Sie Ihren Hut von Hand waschen. Der UV-Schutz 80 ist nach den strengen Normen des UV-Standard 801 vom Prüf- und Forschungsinstitut Hohenstein getestet.

Mit dem Kinnriemen lässt sich Ihr Traveller windsicher fixieren.

Innenseitiges Schweißband. Stabil gesteppte, 6 cm breite Krempe. Gestreiftes Zierband.

100 % Baumwolle. Handwäsche. Hersteller: NH0UP¹.

- **Mayser Traveller-Hut** Fr. 149.95

Kopf- umfang in cm	Khaki	Hellgrau
55	338-065-68	338-042-68
57	338-066-68	338-043-68
59	338-067-68	338-044-68
61	338-068-68	338-045-68



Kappen & Mützen

Charaktervoller als so viele andere: die Baseball-Cap von Stetson, dem Kult-Hutmacher aus den USA.

Aktuelle Used-Optik. Lichtschutzfaktor 40+.

Diese Kappe könnte Sie schon auf vielen Reisen und Abenteuerern begleitet haben. Durch wohl dosierte Wäsche mit Bimssteinen (wie bei „stone washed“ Jeans) sieht sie lässig eingelebt statt ladenneu aus.

Optimaler Sonnenschutz beim Cabriofahren, Segeln, Wandern, Joggen ...

Der stabile, 6,5 cm tiefe Schirm gewährt blendfreie Sicht. Mit Lichtschutzfaktor 40+ schützt das Gewebe vor UV-Strahlung. 6 Lüftungslöcher verhindern einen Hitzestau.

Perfekt zu allen Jeans, Shorts und Shirts.

Vielseitig, robust und unempfindlich. Dezentere Stetson-Stickzug.

100 % Baumwolle. Farbe: Grau. Handwäsche. Hersteller: 0DATY¹.

- Stetson Baseball-Cap Fr. 59.95

Kopfumfang in cm	Hersteller- Grösse	Nr.
54/55	S	306-854-68
56/57	M	306-855-68
58/59	L	306-856-68
60/61	XL	306-857-68



Der Sunblocker unter den Baseball-Caps: mit UV-Schutzfaktor 80.

Von Mayser, traditionsreiche deutsche
Hutmanufaktur seit 1800.

Die meisten Funktions-Caps haben nur einen UV-Schutz von 30 oder 40. Diese ist so dicht gewebt, dass sie mit dem Faktor 80 vor schädlicher UV-Strahlung schützt. Und auch nach Gebrauch und Wäsche bleibt die Schutzwirkung voll erhalten.

Ideal beim Cabriofahren, Segeln, Golfen, Wandern, Joggen, Lesen am Strand, ...

Aus angenehm leichtem, schnelltrocknendem Material. Für sicheren Sitz auch beim Sport sorgt der 3-fach verstellbare Riegel am Hinterkopf. Der stabile, 7,5 cm tiefe Schirm gewährt blendfreie Sicht und schützt Ihre Augen.

100 % Polyamid. Handwäsche. Hersteller: NH0UP¹.

- Mayser Sunblocker-Baseball-Cap Fr. 89.95

Kopfumfang in cm	Marine	Grau
55	338-036-68	338-031-68
57	338-037-68	338-032-68
59	338-039-68	338-033-68
61	338-040-68	338-034-68



**Luftig, aber dennoch strapazierfreudig.
Und sommerleicht, da ungefütert.**

**Die seltene Schiebermütze aus kühlem Leinen
und reissfestem Hanf.**

Schwer zu finden: eine Schiebermütze, die das Beste von zwei sommerfrischen Materialien vereint. Kühles Leinen macht sie leicht und luftig, reissfestes Hanf viel robuster und langlebiger als übliche Baumwoll-Kappen.

Ungefütert: die Königsklasse in der Hutverarbeitung.

Die Luft kann ungehindert um Ihren Kopf zirkulieren, ein Hitzestau wird vermieden. Denn anders als bei den meisten Schiebermützen dieser Art beeinträchtigen weder Futterstoffe noch Einlagen den kühlenden Effekt. 6-teiliger Schnitt mit kurzem, flexiblem Schirm.

Farbe: Beige. 50 % Hanf, 50 % Leinen. Enthält nichttextile Teile tierischen Ursprungs (Lederlabel). Hersteller: SD0YB¹.

- **Hanf-Leinen-Schiebermütze Fr. 88.–**

Kopf- umfang in cm	Hersteller- Grösse	Nr.
56	S	339-493-68
58	M	339-494-68
60	L	339-495-68
62	XL	339-496-68



**Aus kühlendem Seersucker-Stoff:
die leichte, luftige unter
den modischen Schiebermützen.**

**Von Bailey of Hollywood/USA,
Hut-Spezialist seit 1922.**

Im Unterschied zu herkömmlichen Schiebermützen wird diese nie zu warm. Statt eng anzuliegen sorgt der zart gekreppte Seersucker-Stoff auch an warmen Tagen für ein erfrischendes Tragegefühl: Abwechselnd locker und straff gewebt, lässt er die Luft frei zirkulieren.

Für ein unvergleichliches Wohlfühl-Klima bewusst ohne Futter verarbeitet.

Reine Baumwolle macht Ihre neue Mütze weich und angenehm atmungsaktiv, der Verzicht auf das sonst übliche Futter herrlich leicht. Ein Riegel zur individuellen Weitenregulierung garantiert perfekte Passform.

Farbe: Elfenbein. 100 % Baumwolle. Hersteller: FCOZN¹. Verantwortliche Person: D0JKG¹.

- **Bailey of Hollywood
SeersuckerSchiebermütze
Fr. 99.95**

Kopf- umfang in cm	Hersteller- Grösse	Nr.
54-57	S/M	343-828-68
58-61	L/XL	343-829-68





Genial bequemer Gürtel: stufenlos verstellbar. Und elastisch.

Vergessen Sie Gürtellängen und -größen. Dieser geflochtene Gürtel kommt ohne Ösen aus. Der Dorn kann an beliebiger Stelle durch das Flechtwerk gesteckt werden und passt so immer zentimeter-genau. Ausserdem sind die Viskose umspinnenen Gummischnüre elastisch und bieten so zusätzlichen Tragekomfort: der Gürtel hält sicher, drückt aber nie, auch nicht beim Sitzen.

Beste Täschner-Verarbeitung.

Die vielen verschiedenen Farben setzen frische Akzente – ob in Ihre Business-Garderobe oder in Ihren Freizeitlook. Und die klassische Täschner-Verarbeitung garantiert, dass Sie ihn viele Jahre lang tragen werden. Endlich ein Gürtel, den man gut

verschenken kann, da er immer passt.

Länge mit Schnalle: 123 cm. Breite: 3 cm. Material aus 100 % Viskose mit Gummikern. Kalbleder. Schliesse aus Voll-Messing, silberfarben legiert. Hergestellt in Italien. Hersteller: HNP0L¹.

Belts Elastischer Gürtel, Herren Fr. 89.95

- Navy/Offwhite Nr. 365-338-68
- Bordeaux Nr. 365-331-68
- Braun Nr. 365-337-68
- Khaki Nr. 365-336-68
- Jeansblau Nr. 365-333-68
- Navy Nr. 365-332-68
- Schwarz Nr. 365-330-68
- Grau Nr. 365-335-68

Sommerleicht. Stilvoll. Standfest: Der Leinengürtel mit Lederfutter.

Kein Vergleich zu formlosen Stoffgürteln, die rasch ausleiern und wenig Halt bieten.

Dieser Leinengürtel ist komplett mit Rindveloursleder unterfüttert. So hat er Stand und Festigkeit, wirkt aber nicht so schwer und förmlich wie ein klassischer Ledergürtel. Perfekt passt der Leinen-Look zu leichten Baumwollanzügen, farbenfrohen Sommerhosen, weissen Jeans, sandfarbenen Chinos, Khaki-Bermudas...

100 % handmade in Italy.

Sowohl das Leinen als auch das rein vegetabil gegerbte Leder sind italienischer Provenienz. In einem kleinen Handwerksbetrieb bei Parma ist der

Gürtel von Hand gefertigt. Die Enden sind mit robustem, cognacfarbenem Rindleder gefasst. Mattierte Metallschliesse aus Zink.

Breite: 3,5 cm. Farbe: Natur. 53 % Baumwolle, 47 % Leinen. Enthält nichttextile

Bundweite in cm	Nr.
85	311-445-68
90	311-446-68
95	311-447-68
100	311-448-68
105	311-450-68
110	311-451-68

Teile tierischen Ursprungs. Exklusiv bei Fashion Classics. Hersteller: HNP0L'.

- **Italienischer Leinen-Leder-Gürtel**
Fr. 124.95



Feinstes, spanisches Kalbleder. Hochwertig bombiert. Aufwändige Mehrfach-Färbung und -Politur.

Der Luxus-Herren-Gürtel aus der Traditions-Gürtelmanufaktur Ludwig Schröder, seit 1825.

Dieser Gürtel steht den beliebten Label-Gürteln internationaler Luxusmarken in nichts nach, dabei kostet er nur einen Bruchteil. Das edle Oberleder stammt aus einer der besten Gerbereien Europas, die ebenfalls die grossen Namen der Modewelt beliefert.

Puristischer, klassisch-edler Stil mit bombierter Kante.

Der Gürtel ist zweilagig, die Kanten von Ober- und Unterleder werden ausgeschärft, sodass eine feine seitliche Wölbung (Bombierung) entsteht. Die Kanten werden mehrmals gefärbt und poliert, bis sie optimal abgerundet sind. Das naturbelassene, vegetabil gegerbte Futterleder stammt aus einer süddeutschen Familien-Gerberei, die bereits seit 1888 natürlich gerbt. Die aus Italien

stammende Messingkern-Schliesse verleiht dem Gürtel zusätzlich eine wertige, elegante Optik.

Aus Kalbleder. Futter: Rindleder. Silberfarben galvanisierte und satinierte Messingkernschliesse. Breite: 35 mm. Hergestellt in Deutschland. Exklusiv bei Fashion Classics. Hersteller: KQVVS'.

- **Ludwig Schröder Luxus-Herregürtel**
Fr. 99.95

Bundweite in cm	Nr.
85	368-422-68
90	368-423-68
95	368-424-68
100	368-425-68
105	368-426-68
110	368-427-68



Socken & Strümpfe

Die Socken mit natürlicher Bambusfaser: Angenehm für Ihre Füße. Freundlich zur Umwelt.

Made in Germany von Hirsch Natur, seit 1928.

Während die meisten als Bambus beworbenen Textilien aus Viskose bestehen (also chemisch produziert werden), enthalten diese Socken natürliche



Bambusfaser, die ähnlich wie Leinen bearbeitet und gesponnen wird. Das Ergebnis sind diese temperatúrausgleichenden, besonders strapazierfähigen Socken mit festem Griff.

Kommen ohne chemische Zwischenstoffe aus.

Der Prozess zur Gewinnung der Bambusfaser ist zeitaufwändig und arbeitsintensiv, doch das Ergebnis lohnt: Zusammen mit weicher Bio-Baumwolle regulieren Ihre Socken die Temperatur, gleichen Feuchtigkeit effektiv aus und sind deutlich weniger knitteranfällig als gewöhnliche Bambus-Viskose. Auch die glatt gestrickte Sohle und der Abschluss ohne einschneidendes Bündchen sorgen für reichlich Tragekomfort.

Farbe: Natur. 50 % Bambusfaser, 50 % Baumwolle. Maschinenwaschbar. Hergestellt in Deutschland. Hersteller: TQD0J¹.

- **Hirsch Natur Bambus-Socken**
Fr. 19.95

Schuh-Grösse	Nr.
42-43	359-607-68
44-46	359-608-68
47-48	359-609-68

Sanft und formbeständig: die nachhaltige Sneakersocke mit recyceltem Plastik.

Von Socken-Spezialist PATRON SOCKS®. Im 2er-Set nur 19.95 Fr.

Der Anteil an recyceltem REPREVE®-Polyester macht diese seidig weiche Baumwoll-Sneakersocke besonders nachhaltig. Wie nachhaltig, sehen Sie auf dem Label: Dort ist genau angegeben, wie viele Plastikflaschen pro Sockenpaar wiederverwertet wurden. Doch nicht nur die Produktion verläuft ressourcenschonend. Auch bei der Verpackung wird auf Plastik verzichtet.

Inklusive 6 Monate Anti-Loch-Garantie.

Sollte trotz sachgemässer Behandlung innerhalb von einem halben Jahr ein Loch entstehen, garan-

tiert der Hersteller kostenlosen Ersatz.

Mit Anti-Rutsch-Komfortbund für guten Sitz. 80 % Baumwolle, 18 % Polyester, 2 % Elasthan. Maschinenwaschbar. Hersteller: 0TQMA¹.

- **Basic-Sneakersocke, 2er-Set** Fr. 19.95

Schuh-Grösse	Weiss	Schwarz
39-42	355-142-68	355-139-68
43-46	355-143-68	355-140-68



So edel (und so sorgfältig verarbeitet) sind nur die wenigsten Baumwoll-Socken.

Pillingarm und dauerhaft farbtintensiv. Vom englischen Strumpf-Spezialisten Pantherella.

Ägyptische Fil d'Écosse-Baumwolle fühlt sich nicht nur fein und weich an, sondern ist auch für Festigkeit und Strapazierfähigkeit bekannt. Die Veredlung des Merzerisierens macht Ihre Socken zudem dauerhaft farbtintensiv und seidig glänzend. **Ultrabequem durch handgearbeitete, flach anliegende Zehennähte.**

Die klassische Rippenstruktur ist angenehm elastisch – und passt sich Ihrem Fuss stets aufs Neue perfekt an, ohne jemals einzuengen und ohne auszuleiern. Verstärkte Fersen bürgen für lange Haltbarkeit.

Luxuriöse Garne, hochqualifizierte Handwerkskunst. Seit 1937.

Der Slogan „The World's finest socks“ ist seit über 85 Jahren bei Pantherella Programm. Und bis heute legt der Strumpf-Spezialist grossen Wert auf feinste Materialien von den besten europäischen Herstellern sowie sorgfältige Verarbeitung mit viel Handarbeit.

Farbe: Burgund. 100 % Baumwolle. Maschinenwaschbar. Designed in England. Hersteller: E0ZCP¹. Verantwortliche Person: PUORN¹.

- **Pantherella Baumwoll-Socken Fr. 27.95**



Schuh-Grösse	Hersteller-Grösse	Nr.
40/41	10,5	350-261-68
42	11	350-262-68
43/44	11,5	350-263-68
45/46	12	350-265-68

Ihre Füsse werden es lieben: Mehr Komfort. Weniger Reibung. Von der Ferse bis zur Zehe.

Kompression macht einen spürbaren Unterschied.

Komfort plus Schutz gleich Performance: Diese innovative Sportsocke vereint Funktionen, die sonst selten in einem Produkt zu finden sind.

Gezielte Kompression für mehr Stabilität. Dämpfung und Schutz für die Gelenke.

Das integrierte Kompressionssystem sorgt für ein Druckprofil, das die Gelenke stabilisiert und die Muskulatur stärkt. Die durchdachten Polsterzonen im Fussbereich sorgen für gelenkschonende Dämpfung bei jedem Schritt. Ob beim Laufen, Wandern oder intensiven Training – Ihre Füsse sind optimal geschützt.

Ventilationszonen für frisches Tragegefühl.

Ergonomische Passform für weniger Reibung.

Luftkanäle in der Fusssohle, Belüftungszonen über dem Knöchel und eine Netzstruktur im Fersenbereich sorgen für einen effektiven Wärme- und Feuchtigkeitstransport. So bleiben Ihre Füsse auch bei intensivem Training trocken. Der Zehenbereich reduziert überschüssiges Material, minimiert Reibung und sorgt für eine perfekte Passform. Blasen und Druckstellen haben keine Chance.

86 % Polyamid, 14 % Elasthan. Maschinenwaschbar. Hersteller: 0SVYT¹.

- **Core Sportsocke Fr. 29.95**

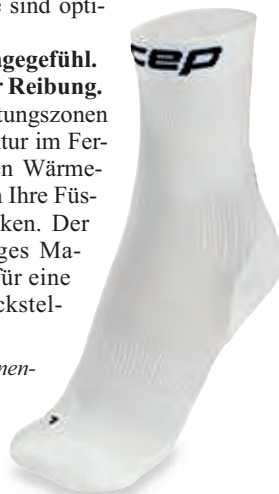

Schuh-Grösse	Weiss	Schwarz
39-42	363-535-68	363-538-68
42-45	363-536-68	363-539-68
45-48	363-537-68	363-540-68

Schuhe



Derby

Full-brogue

Rahmengenähte Business-Schuhe in seltener Goodyear Welted-Machart.

Passformtreu, auf Jahre schön und immer elegant.
Aus edlem Kalbleder gefertigt von Cordwainer, Spanien.

Am gepflegten Schuhwerk erkennt man den Gentleman. Gute, rahmengenähte Schuhe sind flexibler, länger haltbar und vor allem: auf jedem Parkett respektvoll geachtet.

Ihr neuer Business-Schuh passt sich der Anatomie des Fusses an – nicht umgekehrt.

Im Gegensatz zu einfach geklebten Schuhen oder auch der durchgenähten Machart (genannt Blake) wird beim Goodyear-welted-Verfahren ein flexibler Rahmen an die Brandsohle genäht. Das macht Ihren Schuh um ein Vielfaches langlebiger, beweglicher und ermöglicht ermüdungsfreies Gehen. In die atmungsaktive, wasserdichte Korkschicht zwischen Brand- und Laufsohle drückt der Fuss sein individuelles Abbild: ein herrlich komfortables Fussbett, das zudem natürlich gegen Nässe und Bodenkälte isoliert.

Obermaterial und Futter: feinstes Kalbleder.

Das geschmeidige, zugleich strapazierfähige Glattleder umschliesst Ihren Fuss ohne je zu drücken – und lässt die Haut frei atmen. Denn anders als bei den meisten ähnlichen Schuhen ist nicht nur das Obermaterial, sondern auch das Futter aus Kalbleder.

Die Laufsohle vereint das Beste aus zwei Welten: edles Leder und rutschfestes Gummi.

An Absatz und Sohlenspitze ist die Leder-Laufsohle vor Abrieb geschützt und dadurch nicht nur deutlich langlebiger, sondern auch rutschfest.

Obermaterial, Futter und Decksohle: Leder. Laufsohle: Leder mit Gummi-Einsätzen. Hergestellt in Spanien. Hersteller: GBOAV¹.

• **Cordwainer Derby Fr. 339.–**

Schuh-Grösse	UK-Grösse	Espresso	Schwarz
41	7,5	344-492-68	344-498-68
42	8	344-493-68	344-500-68
43	9,5	344-494-68	344-501-68
44	10,5	344-495-68	344-502-68
45	11	344-496-68	344-503-68

• **Cordwainer Fullbrogue Fr. 339.–**

Schuh-Grösse	UK-Grösse	Espresso	Schwarz
41	7,5	344-505-68	344-512-68
42	8	344-506-68	344-513-68
43	9,5	344-508-68	344-514-68
44	10,5	344-509-68	344-515-68
45	11	344-510-68	344-516-68

Keine optische Täuschung: Dieser sommerleichte Derby lässt noch reichlich Luft an Ihre Füsse.

In Italien handgeflochten. Und nur ein Hauch von Futter. Von Casanova, seit 1949.

Flechtleder wurde einst erfunden, um Füsse im Sommer selbst in geschlossenen Schuhen ausreichend zu belüften. Doch inzwischen wird der beabsichtigte Frische-Effekt immer seltener: Flechten ist nach wie vor eine zeit- und kostenintensive Handarbeit, zu der keine Maschine instande ist. Deshalb ist das Leder bei vielen ähnlich aussehenden Schuhen nur noch dekorativ in Flecht-Optik geprägt.

Handgeflochtenes Kalbleder ist so luftig wie eine Perforierung – wirkt aber viel edler.

Für ein angenehmes Fussklima ist nur ein hauchdünnes Mesh-Futter eingearbeitet. Und auch dank

der leichten EVA-Sohle trägt sich Ihr neuer Derby angenehm unbeschwert.

Farbe: Blau. Obermaterial und Decksohle: Leder. Futter: Textil. Laufsohle: EVA. Hergestellt in Italien. Hersteller: MSOKQ¹.

- **Casanova Flecht-Derby Fr. 249.–**



Schuh-Grösse	Nr.
41	345-021-68
42	345-022-68
43	345-023-68
44	345-024-68
45	345-026-68
46	345-027-68

Erfrischung und luxuriöser Hingucker in einem: der handgeflochtene italienische Leder-Loafer.

Hergestellt von Casanova in Italien –
Schuh-Spezialist seit 1949.

Flechtleder wurde einst erfunden, um Füsse im Sommer selbst in geschlossenen Schuhen ausreichend zu belüften. Doch inzwischen wird der beabsichtigte Frische-Effekt immer seltener: Flechten bleibt eine aufwändige, zeit- und kostenintensive Handarbeit. Deshalb ist das Leder bei vielen ähnlich aussehenden Schuhen nur noch dekorativ in Flecht-Optik geprägt.

Für angenehmes Fussklima ist nur ein perforiertes Lederfutter eingearbeitet.

Die unzähligen kleinen Löcher unterstützen den Lufttransport des geflochtenen Oberleders und geben ihm zugleich Stand und Festigkeit. Die Le-

der-Laufsohle ist leicht geriffelt und daher besonders im Vergleich zu glatten Ledersohlen erfreulich rutschfest.

Farbe: Braun. Obermaterial, Futter, Decksohle und Laufsohle: Leder. Hergestellt in Italien. Hersteller: MSOKQ¹.

- **Casanova Flecht-Loafer Fr. 274.–**



Schuh-Grösse	Nr.
41	349-777-68
42	349-778-68
43	349-779-68
44	349-780-68
45	349-781-68
46	349-782-68

Schuheputzen? Das über

Waschbare Lederschuhe von Spa

Die 1981 gegründete Marke hat mehr als 25 Jahre Erfahrung mit waschbarem Leder. Inhaber Ernesto Segarra entstammt einer der ältesten Schuhdynastien Spaniens und entwickelte bereits in den 1990er-Jahren seinen ersten waschbaren Lederslipper. Diese soften Schuhe aus hochwertig gegerbtem Leder brauchen keine aufwändige Pflege. Strassenschmutz wird einfach bei der nächsten Wäsche weggespült. Und schon sind sie wieder wie neu: mit frischer Farbe, frischem Duft und weich wie eh und je.

Der Lederslipper: Zeitloses Design. Unschlagbar bequem und äusserst haltbar.

Das knautschweiche Glatt-Leder umschliesst Ihren Fuss wie ein Handschuh – nichts drückt oder zwickt. Das dämpfende Weichschaum-Fussbett (herausnehmbar) ist antibakteriell ausgerüstet.

- **Waschbare Snipe®-Lederslipper, Herren**
Fr. 189.95

Schuh-Grösse	Braun	Navy	Cognac
41	323-233-68	323-046-68	323-214-68
42	323-234-68	323-047-68	323-215-68
43	323-235-68	323-049-68	323-216-68
44	323-236-68	323-210-68	323-217-68
45	323-237-68	323-211-68	323-218-68
46	323-239-68	323-213-68	323-219-68



nimmt Ihre Waschmaschine.

niens Kultmarke Snipe®.

Die robusten Gummipads unter der Sohle machen die Schuhe ebenso geschmeidig, aber viel haltbarer als übliche Noppensohlen. Denn die Pads bieten mehr Auflagefläche und nutzen sich so weniger ab. **Der klassische Bootsschuh: Rutschfest. Herrlich leicht. Und endlich auch maschinenwaschbar.**

Seit seiner Erfindung im Jahr 1935 hat sich der Bootsschuh auf allen Weltmeeren bewährt. Doch auch an Land ist der geschmeidig weiche Leder-Mokassin mit Rundum-Schnürung und rutschfester Sohle längst zum Mode-Klassiker avanciert.

Obermaterial, Schnürung und Decksohle: Leder. Laufsohle: Gummi. Maschinenwaschbar (bitte beachten Sie die Anleitung des Herstellers). Hergestellt in Portugal. Hersteller: KOGMJ.

- **Snipe® Waschbarer Leder-Bootsschuh, Herren**
Fr. 174.95

Schuh-Grösse	Beige	Blau	Marine
41	345-368-68	345-375-68	363-205-68
42	345-369-68	345-376-68	363-206-68
43	345-370-68	345-377-68	363-207-68
44	345-372-68	345-378-68	363-208-68
45	345-373-68	345-379-68	363-209-68
46	345-374-68	345-380-68	363-210-68





Der perfekte Schuh auf Reisen. Bequem, robust, wasserdicht, leicht und atmend.

Ungewöhnlich viel Schuh-Technik zum fairen Preis. Von Zamberlan®, seit 1929.

Die traditionsreiche Manufaktur Zamberlan® gilt hierzulande noch als Geheimtipp. In Italien dagegen ist sie seit 1929 bekannt für beste Qualität und neueste Schuhtechnik – aber zu erfreulichen Preisen.

Robust. Stossdämpfend. Abrieb- und rutschfest.

Gefertigt sind die Schuhe aus besonders weichem, leichtem, flexiblem und wasserfestem Hydrobloc®-Nubukleder (= echtes Leder). Das markante Stollenprofil der Vibram® Pillow-Gummisohle sorgt für sicheren Gang auf Matsch und Geröll sowie auf rutschigem Strassenpflaster. Stabilisatoren an der Fersenenseite geben maximalen Halt. Die besondere Stollenkonstruktion fängt zudem Stösse auf Gelenke und Wirbelsäule ab. Gummiprotektoren an der Spitze schützen die Zehen extra.



Klimaregulierend, wasserdicht und komfortabel.

Die atmungsaktive Membran aus Gore-Tex® Extended Comfort macht den Schuh wasserdicht und sorgt für ein angenehmes Innenklima – so bleibt der Fuss stets angenehm trocken. Das herausnehmbare Fussbett polstert weich Fersen- und Zehenballen ab und passt sich perfekt Ihrer Fussform an. Es hat eine schnell trocknende Oberfläche und ist geruchsneutral. Ihre Füsse bleiben fit und entspannt. Diese Schuhe sind sowohl modische Sneaker als auch funktionelle Sportschuhe – ideal für leichte Wandertouren, zum Strandlauf oder einfach zum City-Bummel.

Obermaterial: Nubukleder. Futter aus Textil mit Gore-Tex® Membran. Decksohle aus Textil. Laufsohle aus Gummi, EVA-Zwischensohle. Farbe: Dunkelbraun. Hergestellt in Italien. Hersteller: DJOKQ¹.

- **Zamberlan®-Sneaker Commute GTX**
Fr. 249.–

Schuh-Grösse	Nr.
41	362-277-68
42	362-278-68
43	362-279-68
44	362-570-68
45	362-571-68
46	362-572-68



Revolution beim klassischen Sneaker: Nachhaltiges Material. Unsichtbare Funktion. Modernes Design.

Ultraleicht und wasserdicht. Umweltfreundlich und stilvoll.
Von Tropicfeel.

Dieser vollständig aus Recycling- oder Upcycling-Material bestehende Sneaker kombiniert modernste Technologie mit einem nachhaltigen Ansatz, ohne auf Komfort zu verzichten.

Absolut wasserdicht, aber voll atmungsaktiv. Und mit 300 Gramm (in Grösse 42) superleicht.

Die HDry®-Membran direkt unter dem Obermaterial macht Ihren Sneaker dauerhaft wasserdicht, lässt Wasserdampf jedoch entweichen. Ideal bei längeren Spaziergängen: Die weich gepolsterte EVA-Zwischensohle sorgt für zusätzliche Dämpfung, während das stützende Knöchelpolster Ihren Halt und Komfort erhöht. Mit elastischen Laces für einfaches An- und Ausziehen.

Schuh-Grösse	Navy	Khaki
41	361-394-68	361-400-68
42	361-395-68	361-401-68
43	361-396-68	361-402-68
44	361-397-68	361-403-68
45	361-398-68	361-404-68
46	361-399-68	361-405-68

Obermaterial Polyester, Futter 100 % Polyester, Decksohle EVA, Laufsohle Gummi. Hersteller: LÖFNZ'.

- **Tropicfeel Sneaker**
Fr. 159.95



Der handgenähte Leder-Slipper: Trägt sich bequem wie ein Sneaker. Aber sieht viel edler aus.

Von Casanova, feinstes Schuhwerk
made in Italy seit 1949.

Bei diesem italienischen Edel-Slipper steckt der Komfort im Detail: Seitliche Elastik-Einsätze machen das Rein- und Rausschlüpfen denkbar leicht. Für angenehmes Fussklima wurde lediglich ein dünnes perforiertes Futter eingearbeitet.

Die typische weisse Sneaker-Laufsohle schenkt Ihnen stets ein unbeschwertes Tragegefühl.

Um die Haltbarkeit zu erhöhen, wurde sie mit dem edlen Kalbleder nicht wie üblich nur verklebt, sondern auch sorgfältig von Hand vernäht. Mit herausnehmbarer Innensohle.

Farbe: Whisky. Obermaterial, Futter und Decksohle Kalbleder. Laufsohle EVA. Hergestellt in Italien. Hersteller: MS0KQ¹.

- **Kalbleder-Flecht-Slipper Fr. 249.–**



Schuh-Grösse	Nr.
41	359-498-68
42	359-499-68
43	359-500-68
44	359-501-68
45	359-502-68
46	359-503-68

Klassischer Look, moderne Konstruktion: Dieser Slip-on schafft unübertroffene Bequemlichkeit.

Von OCONI – exklusiv bei Fashion Classics.

Einfach und unkompliziert im Design, doch besonders raffiniert konstruiert: Dieser elegante Slip-on kombiniert Bequemlichkeit und Langlebigkeit mit dem sicheren Halt eines Sneakers. Und wertet den klassischen Slipper durch moderne Features auf.

Für unübertroffene Flexibilität in seltener Strobel-Machart gefertigt.

Dafür sind Ober- und Futterleder im Vorderfuss-Bereich mit der Brandsohle vernäht, was Ihren Schuh angenehm weich, dehnbar und zugleich enorm strapazierfähig macht. Auch die langlebige Gummi-Laufsohle – nicht wie üblich nur geklebt, sondern zusätzlich am Schaft vernäht – macht Ihren Slip-on äusserst flexibel. Elastische Laces ermöglichen müheloses An- und Ausziehen. Herausnehmbare, lederbezogene Innensohle aus gepolstertem Weichschaum mit Memory-Effekt.

Obermaterial und Decksohle Leder, Futter Leder und Polyamid, Laufsohle Gummi. Hersteller: PU0RN¹.

- **OCONI Slip-on Fr. 225.–**



Schuh-Grösse	Nr.
41	358-468-68
42	358-469-68
43	358-590-68
44	358-591-68
45	358-592-68
46	358-593-68

Der handgeflochtene Leder-Sneaker: luftiger Schuh und luxuriöser Hingucker in einem.

Von Casanova. Feinstes Schuhwerk made in Italy, seit 1949.

In Zeiten möglichst schneller, effizienter Fertigung ist handgeflochtenes Leder eine echte Seltenheit. Doch der Aufwand lohnt sich: Die Flechtung macht diesen Sneaker viel flexibler als übliche Lederschuhe.

Zudem lässt sie stets ausreichend Luft an Ihre Füsse.

Perforiertes Futter unterstützt die Atmungsaktivität des edlen Flechtleders.

Überdies verleiht es dem flexiblen Kalbsvelours guten Stand und macht es enorm strapazierfähig. Für zusätzliche Haltbarkeit sind das Leder und die typische weisse Sneaker-Laufsohle stabil vernäht (statt wie üblich nur verklebt).

Obermaterial, Futter und Decksohle Kalbsleder. Laufsohle Gummi. Hergestellt in Italien. Hersteller: MSOKQ¹.

- **Casanova Flecht-Sneaker Fr. 249.-**

Schuh-Grösse	Braun	Navy
41	350-093-68	363-389-68
42	350-094-68	363-391-68
43	350-095-68	363-392-68
44	350-096-68	363-393-68
45	350-097-68	363-394-68
46	350-098-68	363-395-68



Frottee-Futter macht diesen Mokassin zum idealen Barfuss-Schuh.

Weich, saugstark, rutschfest. Und färbt nicht ab.

Elegante Veloursleder-Slipper sind die Sommerschuhe für den stilvollen Herren. Sie passen zu legeren Freizeit-Outfits mit Jeans und Chinos ebenso wie zum korrekten Anzug. Richtig gut sehen sie allerdings nur barfuss getragen aus. Sein Futter aus Baumwollfrottee ist nackten Füßen besonders sympathisch. Es ist weich, absorbiert viel Feuchtigkeit, verhindert unangenehmes Rutschen im Schuh und färbt nicht ab. Genau wie die Leder-Innensohle lässt es Ihre Haut atmen. In bester Mokassin-Machart schmiegt sich das handschuhweiche Veloursleder um Ihren Fuss.

Die leichte Gummisohle – auch ein wichtiger Unterschied.

Sie ist deutlich flexibler als eine Leder-sohle. Sie laufen bequemer, denn Ihr Fuss rollt besser ab und der federnde Gummiabsatz dämpft den Auftritt. Zudem ist die Sohle „Yacht-tauglich“ und hinterlässt an Deck keine Streifen.

Obermaterial: Rauleder. Futter: Baumwolle. Decksohle: Leder. Laufsohle: Gummi. Hersteller: 0EZUP¹.

- **Barfuss-Mokassin Fr. 199.95**

Schuh-Grösse	Hersteller-Grösse	Navy	Mokka
41	7	334-298-68	366-277-68
42	8	334-299-68	366-279-68
43	9	334-301-68	366-280-68
44	10	334-302-68	366-281-68
45	11	334-303-68	366-282-68
46	12	334-304-68	366-283-68





Von der Backstube in den Boardroom: wie die Bäckersandale zum Inbegriff von Business-Chic wurde.

Aus feinstem Kalbvelours in Italien handgefertigt. Von Punto Pigo 1971.

Mit gewöhnlichen Sandalen haben diese Sommerschuhe wenig gemein. Wie teuerste italienische Business-Schuhe sind sie aus feinem, wertvollem Kalbleder handgefertigt. Und sogar noch aufwändiger: Denn das weitgehend geschlossene Fussteil hat fein abgesteppte Öffnungen, die dem Fuss reichlich Luft und Bewegungsfreiheit lassen, ohne zu viel Haut zu zeigen. Zusätzlich belüftet wird der Fuss durch fein perforiertes Kalbleder im Zehenbereich und über dem Rist. **Eine überlieferte Form – in Italien neu entdeckt.**

Bäcker trugen diese Schuhform, damit die Füsse bei extremer Hitze durch die Öffnungen luftig umhüllt, aber dennoch geschützt und gut ge-

stützt waren. Dafür sorgen der geschlossene Zehenbereich mit T-Riemen und die seitliche Schnalle. Heute sind diese Schuhe Business-Chic zum Anzug – und das nicht nur in Italien.

Die besondere San-Crispino-Naht ist das Markenzeichen des Herstellers Punto Pigo.

Dafür werden Laufsohle, Zwischensohle und Obermaterial sorgfältig übereinandergelegt, bevor sie in Handarbeit stabil vernäht werden. Mit weichem Kalbsleder gefüttert und unter der Ferse bequem gepolstert; Ihr Fuss rollt anatomisch korrekt ab.

Farbe: Hellbraun. Obermaterial und Futter: Kalbleder. Decksohle: Leder. Krepp-Laufsohle: Naturkautschuk. Hergestellt in Italien. Hersteller: JDQ0B¹.

• **Luxus-Bäckersandale Fr. 305.–**



Schuh-Grösse	Nr.
41	360-041-68
42	360-042-68
43	360-043-68
44	360-044-68
45	360-045-68
46	360-046-68

Viel stilvoller als übliche Trekking-Sandalen – dank hautfreundlichem, nachhaltigem Naturleder.

Die weiten- und längenverstellbare Ultralight-Sandale von Schuh-Spezialist Werner, seit 1911.

Eine Sandale wiegt gerade einmal 200 Gramm (in Grösse 42) – und zählt damit zu den leichtesten ihrer Art. Die bequeme EVA-Laufsohle spart nicht nur Gewicht, sondern dämpft unter dem weich gepolsterten Fussbett auch angenehm jeden Schritt.

Selbst sensible Füsse und Allergiker schätzen das chromfreie, pflanzlich gegerbte Nappaleder.

Das feine Material ist nach dem strengen IVN-Naturleder-Standard zertifiziert. Ein Gütesiegel, das nur wenige Schuhhersteller erreichen.

Traditionsreiche, handwerkliche Fertigung.

Das 1911 gegründete Familienunternehmen aus der Schuhstadt Pirmasens gehört zu den wenigen, die Schuhe und Stiefel mit modischem Anspruch noch hochwertig handwerklich, aus besten Materialien und ökologisch nachhaltig fertigen. Für perfekte Passform mit drei Klettverschlüssen in Länge und Weite individuell verstellbar.

Schuh-Grösse	Nr.
41	362-152-68
42	362-153-68
43	362-154-68
44	362-155-68
45	362-156-68
46	362-157-68

Farbe: Kastanie.
Obermaterial Futter und Decksohle Leder, Laufsohle EVA.
Hersteller: T0AVC'.

• **Ultralight-Ledersandale Fr. 219.–**



Mal luxuriöser Loafer, mal sommerlicher Mule: der Schuh aus handschuhweichem Lammnappa.

Made in Portugal, von Profession Bottier.

So vielseitig einsetzbar sind nur die wenigsten Schuhe: Dieser Loafer aus luxuriös weichem Lammnappa-Leder passt einerseits perfekt zu Business-Kleidung. Klappen Sie die Ferse ein, haben Sie einen lässigen Mule, den Sie im Sommer sogar zu Shorts tragen.

Die Ledersohle und das leicht gepolsterte Fussbett machen das Laufen superbequem.

Innen sorgt nahtlos verarbeitetes Lederfutter stets für optimales Fussklima – und nichts kann unangenehm scheuern. Ein in der ungefüllten Ferse eingearbeiteter Gummifleck garantiert jederzeit weichen, rutschsicheren Auftritt.

Obermaterial, Futter, Decksohle und Laufsohle Leder.
Hersteller: 0EZUP'.

• **2-in-1-Lammnappa-Loafer Fr. 249.–**

Schuh-Grösse	Dunkelbraun	Navy
40	354-686-68	354-694-68
41	354-687-68	354-695-68
42	354-689-68	354-697-68
43	354-690-68	354-698-68
44	354-691-68	354-699-68
45	354-692-68	354-700-68





Stabile Bügel aus Zedernholz schützen Ihre Kleidung zuverlässig vor Motten.

Ganz natürlich und ohne Chemie.

Dies ist die richtige Erholung für Ihre Kleidung, die viel zu wertvoll ist für Bügel aus leicht brechendem Kunststoff. Das massive Zedernholz gibt dem Stoff eine angenehm frisch-herb duftende Note und schützt ihn zuverlässig vor Motten. Alle Flächen und Kanten sind sorgfältig geschliffen, so können auch empfindlichste Stoffe niemals beschädigt werden. Der extra breite Bügel mit Steg bringt besonders schonend und platzsparend Sakkos bzw. Anzüge unter. Die gerundete Form bringt Ärmel- und Schulterpartie sowie Kragen wieder perfekt in Façon. Der schmale Bügel mit Steg ist ideal für Hemden, Shirts, Pullover sowie Hosen. Sakko-Bügel misst 49 x 5 x 23,6 cm (B x T x H), wiegt 380 g. Schmale Bügel messen je 44 x 1,5 x 23,8 cm (B x T x H), wiegen je 120 g.

Auch erhältlich: Zedernholz-Blöcke für Regale und Schubladen.

Von Natur aus – und ohne jede Chemie – schützt der angenehme Duft von Zedernholz Ihre wertvolle Wollkleidung vor Motten & Co. Zuverlässig, umweltfreundlich, lange wirksam. 8 echte Zedernholz-Blöcke im Set. Je nach Schubladen-grösse genügen 1 - 2 Stück. Messen je 9,6 x 5,5 x 1,9 cm, wiegen je 38 g. Hersteller: HN0XL¹.

- **Zedernholz-Sakko-Bügel**
Nr. 364-078-68 Fr. 52.95
- **Zedernholz-Bügel mit Steg, 5er-Set**
Nr. 364-076-68 Fr. 39.95
- **Zedernholz-Blöcke, 8er-Set**
Nr. 364-077-68 Fr. 39.95

Hausschuhe

Der Leinen-Slipper von OCONI: Ihr luftig-leichter Hausschuh, der auch mal nach draussen darf.

Diesen Slipper werden Sie nicht nur als gemütlichen Hausschuh lieben, sondern auch beim entspannten Citybummel schätzen. Sein geringes Packmaß macht ihn überdies zu einem idealen „Kofferschuh“ für unterwegs.

Oberstoff und Futter sind aus reinem Leinen.

Der robuste Canvas trägt sich angenehm leicht und lässt Ihre Füße frei atmen. Die flexible Gummi-Profilsohle sorgt für sicheren Tritt, und durch den ergonomischen Schnitt fühlen sich auch breitere Füße wohl.

Die Fersenkappe aus weichem, elastischem Neopren bietet Halt – lässt sich aber auch einklappen.

Entscheiden Sie einfach selbst, ob Sie Ihren Slip-

per als geschlossenen Schuh oder offenen Pantoffel tragen. So oder so gibt sein zeitloser Beigetone vielen Outfits eine lässige Eleganz.

Farbe: Beige. Obermaterial, Futter und Decksohle Textil. Laufsohle Gummi. Hergestellt in Spanien. Exklusiv bei Fashion Classics. Hersteller: PUORN[®].

- **OCONI**
Leinen-Slipper
Fr. 74.95



Schuh-Grösse	Nr.
41	359-513-68
42	359-514-68
43	359-515-68
44	359-516-68
45	359-517-68
46	359-518-68

Wirtschaftsakteure nach GPSR

0ADGB: Ragman Textilhandel GmbH, Kupferschmidstr. 84, 79761 Waldshut-Tiengen, DE, info@ragman.de
0AMQK: Moya Fashion GmbH, Wilhelmstr. 16/7, 6971 Hard, AT, info@moya.at
0BGDA: van Laack GmbH, Hennes-Weisweiler-Allee 25, 41179 Mönchengladbach, DE, info@vanlaack.de
0BYDA: Schwab GmbH, Am Uneben 8, 86391 Stadtbergen, DE, schwab-badmoden@gmx.de
0EZCX: Dorothea Hess, Goldgrubenstr. 40, 61348 Bad Homburg, DE, info@laprenda.pe
0FCHE: Happy Rainy Days, Jaagpad 32, 1059 BP Amsterdam, NL, info@happyrainydays.nl
0FLHN: Kaulberg e.K., Kaulberg 1, 96114 Hirschaid, DE, info@kaulberg.com
0GKJM: Espadrilles Banyoles S.L., C/ Menuts 28, 17820 Banyoles, ES, info@castaner.com
0GKSD: GPM-Trade GmbH, Robert-Koch-Str. 67, 72800 Eningen unter Achalm, DE, info@gpm-trade.de
0JMCB: Kiltie s.r.l., Via Cav. Francesco Mimini 41, 25029 Verolavecchia, IT, info@kiltie.it
0REFC: Bernie Mew New York, 1029 Teaneck Road, Teaneck, NJ, 07666, US, info@freemark.net
0SVYT: medi GmbH & Co. KG, Medicusstr. 1, 95448 Bayreuth, DE, medi@medi.de
0TVYJ: IJH A/S, Holmenvej 31, 3140 Aalsgaarde, DK, info@alpsjacobsen.com
0UXNH: ALPI Netherlands B.V., Symon Spiersweg 13, 1506 RZ Zaandam, NL, info@freemark.net
0VSTQ: Reutter GmbH, Werderstr. 9, 78132 Hornberg, DE, info@krisreutter.de
0WRUX: Neil O'Donovan Ltd., Station House, McCurtain Hill Clonakilty, IE, info@carbervireland.net
0XURE: CP Fashion GmbH, Hotzenwaldstr. 46, 79730 Murg, DE, customerservice@silverjeans.com
0YBAD: Joyce & Co. AG, Rooststrasse 53, 8832 Wollerau, CH, info@joyceandgirls.com
0YBSV: siba Textilvertrieb GmbH & Co. KG, Hindelanger Str. 35, 87527 Sonthofen, DE, info@siba-textil.de
0ZEFL: Huber IP AG, Thurgauerstr. 117, 8152 Glattbrugg, CH, cs@hanro.com
0ZNXK: mzbewear lda, Rua 5 de Outubro 484, 4700-260 Braga, PT, export@sanjo.pt
AMGB0: Alkena GmbH, Brombacher Str. 75, 79539 Lörrach, DE, info@alkena.com
BYD50: Selbi Studio srl, via Lungochiampo 36, 36054 Montebello Vicentino, IT, info@selbistudio.com
CXEZ0: Palladium Moda Srl, Via F. Lomborghini 2/4/6, 40019 S.Agata Bolognese, IT, info@adventure-gmbh.de
CXN0Z: Curare Yogaware GmbH, Nikischstr. 2, 22761 Hamburg, DE, info@curare-yogaware.de
DAKY0: Schera GmbH, Grundtaling 22, 63868 Großwallstadt, DE, info@schera.de
DAT0Y: Kero Design S.A.C., Julio C. Tello 728, 15073 Lince Lima, PE, info@kero-design.com
DJK0K: Calzaturificio Zamberlan S.R.L., Via Guglielmo Marconi 1, 36036 Torrevicentino (VI), IT, info@zamberlan.com
DLOB: Vicario Cinque srl, Via Roma 10, 36040 Brendola, IT, info@vicariocinque.it
E0ZLF: Wolff Fashion, Heimgartstr. 3, 6971 Hard, AT, wolffshop.hans@gmail.com
ERL0F: Falc SPA, Contrada San Domenico 24, 62012 Civitanova Marche, IT, info@candicecooper.com
EZUP0: Fashion Roomers GmbH, Bennigsen-Platz 1,

40474 Düsseldorf, DE, info@fashionroomers.com
F0CHE: Ancini GmbH, Kressenberg 33, 45529 Hattingen, DE, info@ancini.de
F0CHW: Hali OY, Massyntyne 101, 1151 Söderkulla, FI, info@hali.com
FC0HE: Rosemunde Copenhagen ApS, Straktoften 2, 2950 Vedbæk, DK, info@rosemunde.com
FCROE: InterArt of Cashmere World AG, Gotthardstr. 28, 6302 Zug, CH, administration@ft-cashmere.com
FLROE: isABelt Ltd., 980 Broadway Suite 136, Thornwood, NY 10594, US, info@isabelt.com
G0BJD: Benbarton Hofmann GmbH, Bollenwaldstr. 111, 63743 Aschaffenburg, DE, info@benbarton.de
GK50M: Ecochic Portuguesa Footwear, Rua 24 de Junho No. 453, P4800128 Guimaraes, PT, help@asportugas.shoes
H0NFC: Magic Bodyfashion B.V., Twentepoort West 51, 7609 RD Almelo, NL, info@magicbodyfashion.com
HN0PL: Belts+ Srl+di Piazza Stefano, Via Prampolini 36, 43044 Lemignano di Collecchio, IT, info@belts-parma.it
J0VYV: Mymarini GmbH, Schulerblatt 58d, 20357 Hamburg, DE, info@mymarini.com
J0VYT: Adolf Riedl GmbH & Co. KG, Ottostr. 2, 95448 Bayreuth, DE, info@badmoden.info
JM0GK: Centoventiperceto srl, via manfredo campiero 9, 20089 Mailand, IT, s.finotti@120per cento.com
K0GMA: Franquiz Commercial 21 S.L., Pol. La Vernitxa Calle B Nave C5, 12600 La Vall D'Uixo, ES, info@snipesalles.es
K0QVS: Ludwig Schröder GmbH & Co. KG, Tomescher Weg 107, 25436 Uetersen, DE, info@ludwigschroeder.de
K0GD0: Inca AS, Ranvik Brygge 8, 3231 Sandefjord, NO, info@clarkross.com
K0QD: Calz. Mario Arpili di Emanuel Arpili & Co. s.n.c., Via Marina 41, 63821 Porto S. Elpidio (FM), IT, mariaorpili@libero.it
K0QMA: Skiny GmbH, Hauptstr. 17, 6840 Götzis, AT, cs@skiny.com
K0QVA: Hutschreuther GmbH, Wichernstr. 2a, 76185 Karlsruhe, DE, info@hutschreuther.com
LFWR0: HUBER Bodywear GmbH, Hauptstr. 17, 6840 Götzis, AT, cs@huber-bodywear.com
L0PER: Barnett B.V., Zekeringstraat 34 A, 1014 BS Amsterdam, NL, info@barnett-barnett.com
M0JTC: Performance Brands GmbH, Zumpenstr. 16a, 82131 Stockdorf, DE, info@royal-lounge.eu
MSB0G: Novila GmbH, Freiburger Str. 15, 79822 Titisee-Neustadt, DE, info@novila.de
MSBY0: Anita Dr. Helbig GmbH, Grafenstr. 23, 83098 Brannenburg, DE, info@anita.net
NH0UP: Mayer GmbH & Co. KG, Bismarckstr. 2, 88161 Lindenberg, DE, info@mayerhats.com
NR0UF: Sabine Sommeregger, Schulgasse 7, 6370 Kitzbühel, AT, info@sabine-sommeregger.at
PLH0N: Heiko Hellmeyer, Gartenstr. 17, 61476, Kronberg, DE, hellmeyer@outlook.com
PU0RN: Pro-Idee GmbH & Co. KG, Gut-Dämme-Str. 4, 52070 Aachen, DE, service@proidee.de
PUZE0: Gallo S.P.A., Viale G. Motta 129, 25015 Desenzano di G., IT, info@doredore.fr
QK5W0: Maglificio Gran Sasso SPA, Via Isaac Newton 2, 64016 Sant' Egidio Alla Vibrata, IT, info@gransasso.it
QJTV0: Goodstuff Fashion Company GmbH,

Obere Würthstr. 17, 90403 Nürnberg, DE, info@goodstuff-fashion.de
S0VOK: Pedro Portuguesa Lda, Avenida Joao XXI 121, 4415-254 Pedroso, PT, info@primeur.pt
SM0QT: ATL s.r.l., Via Pandolfo Colleuocuo 7, 80136 Napoli, IT, casanovashoes@gmail.com
SMQT0: Ravens Carbaljo Frankhuisen, Timbal 24, 7817 Sant Jordi Ibiza, ES, info@ravensview.es
SV0YT: Fashy GmbH, Kornwestheimer Str. 46, 70825 Kornal-Münchingen, DE, info@fashy.de
T0QM: Cashmere World Shop GmbH, Josef-Gocklen-Str. 10, 40474 Düsseldorf, DE, c.messmer@ft-cashmere.com
TOYVJ: Samantha Sung GmbH, Rheinallee 140, 40545 Düsseldorf, DE, samanthasung@gmail.com
TQMA0: Leineweber GmbH & Co. KG, Wittekindsr. 16-18, 32051 Herford, DE, info@brax.com
TYMJ0: Sassenbach Style GmbH, Am Fuchsengraben 5, 82319 Starnberg, DE, info@sassenbachstyle.de
UX0EH: S.A.S. Tricots Saint-James, 1 Rue de Beaufour, 50240 St. James, FR, info@saint-james.fr
UFWZ0: Speidel GmbH, Paul-Gerhardt-Str. 10, 72411 Badelshausen, DE, info@speidel-lingerie.de
UPEUZ: Atelier Gardeur GmbH, Alstr. 155, 41063 Mönchengladbach, DE, info@gardeur.de
UP0NH: Le Textile Indemallable SAS, 119 Rue de la Caille, 71170 Chauffailles, FR, contact@lingerielechat.com
UXW0Z: Satorisan S.L., Paseo Alameda 45B, 46023 Valencia, ES, info@satorisan.com
V0AKY: Hanro Deutschland GmbH, Derendorfer Allee 12, 40476 Düsseldorf, DE, info@hanro.com
V0JKG: Friedrich Stark GmbH & Co. KG, Gartenstr. 9, 74423 Obersontheim, DE, info@starkhosen.de
VJK0Q: Dubarry Shoes DME, Damzigt 39, 3454 PS de Meer, NL, info@dubarry.com
W0HUX: Skiny Bodywear GmbH, Derendorfer Allee 12, 40476 Düsseldorf, DE, info@skiny.com
W0RPL: V. Fraas International Trading GmbH & Co. KG, Orter Str. 6, 95233 Helmbrechts, DE, info@fraas.com
W0ZCX: European Industry SRL, via Santa Scolastica 13, 64013 Cornopoli, IT, giulia@europeanindustry.it
WR0UL: Edmund Lutz GmbH & Co. KG, Kraibergstr. 1, 96148 Bamnach, DE, info@edmundlutz.de
WZU0F: Roedel Handschuhe & Accessoires GmbH & Co. KG, Isartalstr. 49, 80469 München, DE, info@roedel.com
X0UZE: Textilhandel H. Gössel e.K., Friedrichstr. 29, 01067 Dresden, DE, info@constant-fashion.com
XUZ0E: arche S.A.S., Rue de Fleteau, 37110 Chateau Renault, FR, bienvenue@arche.com
Y0BJF: Falke KGAA, Oststr. 5, 57392 Schmallenberg, DE, info@falke.com
YTJ0V: Skyfast NV/SA, Bedrijvenzone Machelen Cargo, Building 706 PB 26, 1830 Machelen, BE, info@skyfast.be
Z0NXC: Carl Ross GmbH & Co. KG, Berta-Benz-Str. 1, 40670 Meerbusch, DE, email@carross.de
ZXW0L: Bella Dahl, 1526 S. Broadway, Los Angeles CA 90015, US, hello@belladahl.com
ZXWL0: Swing Collections GmbH, Maassenstr. 77, 46514 Schermbeck, DE, info@swing-collections.com

Pro-Idee Catalog GmbH, Aachen (D) · Zweigniederlassung St. Gallen · Fürstenlandstrasse 35 · CH-9000 St. Gallen
 UID CHE-110.152.741 MWST · DE814853178 · Geschäftsführerin: Andrea Bornkessel
 071-274 66 17* · Fachberatung: 071-274 66 19* (*Mo.-So.: 08:00 - 22:00 Uhr) · E-Mail: service@proidee.ch · www.proidee.ch
 Es gelten unsere Allgemeinen Geschäftsbedingungen. Diese finden Sie unter www.proidee.ch/agb · BIO-Zertifizierung: CH-BIO-038

Eine Grösse, die passt.

So vermeiden Sie unnötige Anproben und Rücksendungen.

(Gut für Sie. Gut für uns. Und gut für die Umwelt.)

Fast jeder Hersteller nutzt seine eigenen Massstabellen. Das macht es oft so schwer, die genau passende Grösse anhand der Herstellerangabe zu finden. Genau deshalb haben wir die Fashion-Classics-Grösse (FC-Grösse) ins Leben gerufen. Sie entspricht der offiziellen Masstabelle (unten) und erleichtert Ihre Wahl – egal wie der Hersteller seine Grössen definiert.

Manchmal nennen wir bei Produktbeschreibungen ergänzend die „Hersteller-Grösse“. Mit dieser Angabe

hat der Hersteller seine Ware ausgezeichnet. Dies ist besonders dann von Vorteil, wenn Sie mit der Grössenangabe eines bestimmten Herstellers vertraut sind.

Erfreuliches Ergebnis: Die Rücksendequote von Fashion-Classics-Artikeln liegt weit unter den branchenüblichen Durchschnittswerten.

Fragen zu Passform und Grössen?

Telefon: 071 - 274 66 19; Mo.- So. 8.00 – 22.00 Uhr.

Die Fashion Classics-Masstabelle

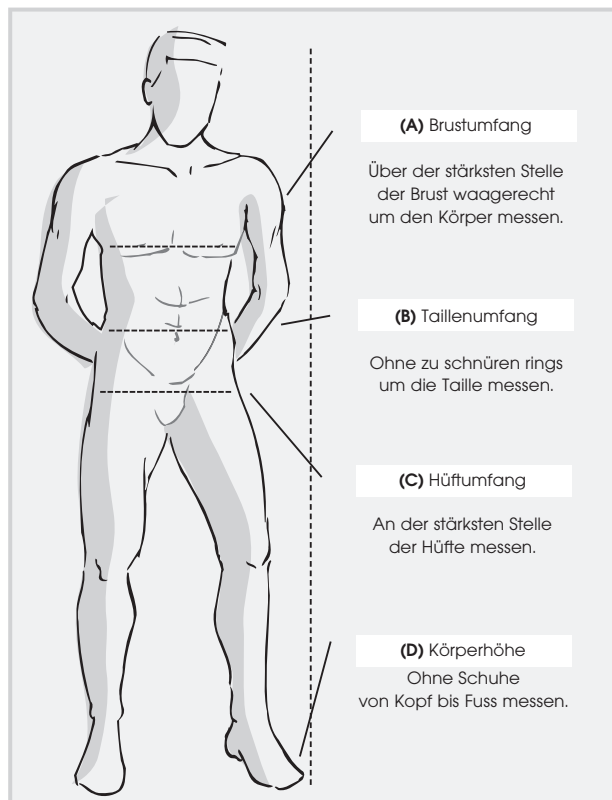

Bitte wählen Sie Ihre Grösse nach dieser Körpermasstabelle (am Körper gemessen):

Herren	(D) Körperhöhe	(A) Brustumfang	(B) Taillenumfang	(C) Hüftumfang	(FC-Grösse) Bestellgrösse
Untersetzte Grössen	166-170	94- 97	86- 89	98-101	24
	169-173	98-101	90- 93	102-105	25
	172-176	102-105	94- 97	106-109	26
	175-178	106-109	98-101	110-113	27
	177-180	110-113	102-106	114-118	28
	179-182	114-117	107-111	119-123	29
	181-183	118-121	112-115	124-127	30
Normale Grössen	166-170	86- 89	74- 77	90- 93	44
	168-173	90- 93	78- 81	94- 97	46
	171-176	94- 97	82- 85	98-101	48
	174-179	98-101	86- 89	102-105	50
	177-182	102-105	90- 93	106-109	52
	180-184	106-109	94- 99	110-113	54
	182-186	110-113	100-104	114-117	56
	184-188	114-117	105-108	118-121	58
	185-189	118-121	109-113	122-125	60
Schlanke Grössen	180-184	91- 94	78- 81	94- 97	94
	182-186	95- 98	82- 85	98-101	98
	184-188	99-102	86- 89	102-105	102
		103-106	90- 94	106-110	106

Kopfumfang

Nehmen Sie ein Massband und messen Sie Ihren Kopfumfang unmittelbar oberhalb Ihrer Augenbrauen. Bestellen Sie Ihre Kopfbedeckung entsprechend dem Messergebnis. Liegt das gemessene Mass zwischen zwei Grössen, bestellen Sie bitte den grösseren Umfang.

Gürtellänge

Zur Bestimmung Ihrer Gürtellänge messen Sie den Bundumfang einer „gut sitzenden“ Hose. Ihr Bundumfang entspricht dann der angebotenen Gürtellänge.

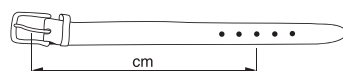

Bundumfang = angebotene Gürtellänge

Handschuh-Grössen

Den Handumfang messen Sie ohne Daumen und führen das Massband ohne zu schnüren über die Knöchel in der Handmitte. Entsprechend dem in cm gemessenen Handumfang wählen Sie nun Ihre Handschuh-Grösse.

Handumfang	17,5	19,0	20,5	22,0
Handschuh-Grösse	6,5	7,0	7,5	8,0

Handumfang	23,0	24,0	26,0	27,0	28,0
Handschuh-Grösse	8,5	9,0	9,5	10,0	10,5

Schuhgrössen

Stellen Sie beide Füsse in Strümpfen auf ein Blatt Papier und zeichnen Sie die Umrisse nach. Messen Sie dann beide Fusslängen. Es gilt immer das Mass des grösseren Fusses. Liegen Sie zwischen zwei Grössen, wählen Sie bitte die nächstgrössere Schuhgrösse.

Fusslänge in cm	Schuhgrösse
23,3	36
23,9	37
24,6	38
25,2	39
25,9	40
26,6	41
27,2	42
27,9	43
28,6	44
29,2	45
29,8	46