

FASHION CLASSICS

Pro · Idée

Les véritables classiques de la mode. Revisités.

Polyvalent pour toutes les occasions : la robe chemise flatteuse pour la silhouette en tissu de laine noble et facile d'entretien. De LaSalle Amsterdam. Page 14.

Mise à jour tendance pour la veste à chevrons : Motif macro. Col blouson. Tissu confort. De la marque de designer allemande Hartwich. Page 16.

Pro · Idée

Pour commander facilement :
www.proidee.ch/fr/fashion-classics
Tél. 071-274 66 17
du lundi au dimanche de 8h00 à 22h00

Edition 193 :
les vrais classiques de la mode,
revus et corrigés au goût du jour.

Au printemps, les tenues mode bon marché issues de la production de masse envahissent les rayons. Les bons vieux classiques, en revanche, semblent se faire de plus en plus rares. Et pourtant, ils existent toujours et sont encore plus qualitatifs qu'auparavant. Ils se portent en toutes occasions et feront notre bonheur des années durant.

Découvrez notre sélection des meilleures recommandations, sur 124 pages ou sur www.fashion-classics.ch. Une collection au fait des dernières tendances de ce mois de janvier 2026.

Les vrais classiques sont rares dans l'univers de la mode. Et étonnamment difficiles à trouver.

Pourtant, la quête vaut la peine. Car ces vêtements particuliers :

- conservent tout leur charme au fil des saisons,
- perdurent davantage que les éphémères tenues à la mode,
- sont coupés dans des matières que l'on ne trouve nulle part ailleurs
- et font souvent l'objet d'un véritable culte.

Dieter Junghans

Dieter Junghans

**Le moyen le plus rapide
de commander**

- ❶ Scannez le QR-Code
- ❷ Entrez les références des articles
- ❸ Envoyez la commande

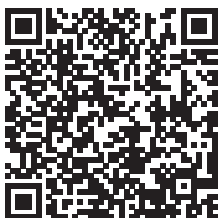

- ✓ Garantie longue durée de 3 ans, sans surcoût.
- ✓ Envoi prioritaire possible sur demande.

Pour de plus amples informations, rendez-vous à la page 96.

Des faits con





vaincants au lieu d'une offre excédentaire.

Les classiques intemporels perdurent grâce aux modernisations.

Les véritables classiques de la mode. Revisités.

Avec tout le respect dû aux vêtements, il est parfois nécessaire d'apporter quelques améliorations, même à des classiques. C'est pourquoi nous vérifions que chaque article ait sa place dans le monde de la mode actuel. Et ce, dans les moindres détails : Le classique et le moderne se rencontrent avec élégance dans ce denim shacket aux détails typiques de la workwear : la rare proportion de cachemire confère au denim robuste une douceur et un raffinement surprenants (page 57). Le pantalon décontracté Everyday (page 9), en twill chevron Madras tissé

à la main, associe l'art du tissage indien à une décontraction contemporaine. Le cardigan femme Junghans 1954, confectionné en poil de yak d'exception et en laine vierge fine, est aussi doux que le cachemire, mais nettement plus résistant (page 124). Et la robe-chemisier longue, polyvalente (page 49), devient un essentiel tendance de l'hiver grâce à son mélange de laines rare, au look jeans rayé... C'est ainsi que nos classiques intemporels se retrouvent dans l'air du temps.

La taille qui convient.

Vous évitez ainsi les essayages et retours inutiles. Bon pour vous, pour nous et pour l'environnement.

Presque tous les fabricants utilisent leurs propres tableaux de mesures. Ce qui complique votre recherche de la bonne taille sur la base des tailles fabricant. C'est pourquoi nous avons créé la taille Fashion Classics. Une fois que vous avez

trouvé la bonne taille, l'objectif est atteint. Pour plus d'informations sur le tableau des tailles FC, voir page 112. Résultat positif : le taux de retour des articles Fashion Classics est bien inférieur à la moyenne de l'industrie.



Le meilleur maillot de corps reste invisible.

En jersey simple très fin fait du meilleur coton pima.
De Ragman.

Contrairement aux maillots de corps en coton simple, celui-ci en coton Pima à fibres extra longues est si fin qu'il ne se voit pas sous vos chemises. Grâce au col en V profond, il ne transparait pas, même lorsque le col de votre chemise est ouvert.

Toujours en parfait état même après de nombreux lavages.

Un maillot de corps doit résister à de nombreuses épreuves : lavages fréquents et frottements constants des vestes et pulls. Les qualités simples s'usent rapidement, s'estompent et boulochent. Cependant, ce maillot garde durablement sa forme, conserve sa couleur et son toucher doux. De plus, au Pérou, le coton Pima est encore cueilli et trié à la main. Récolté de cette manière, il reste exempt de produits chimiques et particulièrement doux pour la peau.

Body-Fit : coupe près du corps. Longueur en taille 50 : 76 cm. 100 % coton. Lavable en machine. Fabricant : Ragman Textilhandel GmbH, Kupferschmidstr. 84, 79761 Waldshut-Tiengen, DE, info@ragman.de

- **Maillot de corps en coton pima**
Ragman, lot de 2 Fr. 44.95

Taille FC	Taille fabricant	Noir	Marine	Blanc
48	M	332-380-FY	357-367-FY	332-385-FY
50	L	332-381-FY	357-369-FY	332-386-FY
52	XL	332-382-FY	357-370-FY	332-388-FY
54	XXL	332-383-FY	357-371-FY	332-389-FY
56	3XL	332-384-FY	357-372-FY	332-390-FY

Taille FC conforme à la table des mesures (voir à l'avant-dernière page catalogue)

Chaque pas est un plaisir : Penny loafers d'une souplesse et d'une légèreté inégalées.

Cuir de cerf rare. Doublure en cuir de veau. Semelle intérieure rembourrée. Semelle extérieure souple.

D'une douceur agréable, confortables et pourtant étonnamment robustes : ces mocassins Penny Loafers en cuir de cerf rare s'adaptent à chaque pied et offrent un confort exceptionnel à chaque pas.

D'une douceur et d'une chaleur incomparables grâce à sa doublure en cuir de veau fin.



Alors que la semelle intérieure rembourrée permet un déroulé facile à chaque pas, la semelle extérieure souple en cuir offre un maintien sûr. La couture mocassin est soigneusement cousue à la main, ce qui lui confère un léger effet bombé rustique. Le talon, renforcé par des picots en laiton et un renfort en caoutchouc, contribue à la longévité de cet élégant Penny Loafer.

Couleur : noir. Tige, doublure, semelle intérieure et semelle extérieure en cuir. Fabricant : Ferreira Avelar & Irmão Lda., Travessa Ulfilanis 21, 4505-310 Fiães, Portugal, geral@ferreiravelar.pt

**Penny Loafers
de luxe
Fr. 369.-**

Pointure	Réf.
41	365-959-FY
42	365-960-FY
43	365-961-FY
44	365-962-FY
45	365-963-FY
46	365-964-FY

**Pantalon
5-poches en
cachemire
Eurex
page 91.**



Le tweed Donegal, aussi authentiquement irlandais qu'autrefois. Aujourd'hui un tiers plus léger que d'ordinaire.

**Veste et gilet de la manufacture traditionnelle Magee,
excellence depuis 1866.**

Pour qui recherche l'exceptionnel, cet ensemble veste et gilet en véritable tweed Donegal de la maison de tissage irlandaise Magee est un choix idéal. Alors que de nombreux tissus dits « tweed » sont désormais produits ailleurs, celui-ci provient toujours de la maison d'origine : il est tissé au cœur du comté de Donegal et reste profondément lié au paysage, à l'histoire et au savoir-faire artisanal de la région.

La veste agréablement légère séduit par son discret motif pied-de-poule.

Le vert et le bleu marine confèrent à ce motif traditionnel une allure fraîche et élégante, qui s'intègre aussi bien dans une garde-robe urbaine que champêtre. Avec un poids de seulement 325 g/m², le tissu est environ 30 % plus léger que les tweeds classiques et donc confortable à porter même en intérieur. Poignets boutonnés, deux poches à rabat et fentes latérales classiques complètent la veste avec assurance.

Le gilet assorti en bleu marine intemporel est tout aussi polyvalent et raffiné.

Il accompagne votre veste avec élégance, mais peut aussi se porter seul. Sous une autre veste ou en contraste avec un jean, il apporte facilement de la classe à chaque tenue.

Coupe classique. Longueur en taille 50 : 74,5 cm (veste) et 59,5 cm (gilet). Couleur : vert/bleu marine (veste) et bleu marine (gilet). 100 % laine, doublure 100 % viscose. Nettoyage à sec. Fabriqué en Irlande. Fabricant : Magee Clothing, New Row, F94 Donegal Town, IE, info@magee1866.com



La chemise qui en fait plus : douce au toucher, élégante à l'œil et conçue pour les longues journées.

**Le coton, la soie et la laine mérinos allient confort,
élégance et résistance.**

Un mélange de matières rares rend cette chemise unique. Le coton lui apporte résistance et respirabilité. La soie lui confère souplesse, brillance chatoyante et solidité. La laine mérinos régule la température, offre une douceur incomparable et reste agréablement fraîche, même après de longues heures de port.

Le tissu twill raffiné présente une Texture fine tout en restant robuste.

Avec seulement 125 g/m², votre chemise est légère sur la peau, se porte en toutes saisons et vous accompagne confortablement même pendant les longues journées. Une chemise qui allie élégance et quotidien – polyvalente, légère et étonnamment facile à vivre.

Coupe moderne légèrement cintrée, pour une silhouette flatteuse et une belle liberté de mouvement. Longueur en largeur de col 41 : 80 cm. Coloris : bleu/écru. 68 % coton, 20 % soie, 12 % laine. Lavable en machine. Fabricant : Schütz GmbH & Co. KG, Schwenninger Str. 3, 72510 Stetten am kalten Markt, Allemagne, mode@schuetz-hemden.de

• **Chemise en laine mérinos et soie Fr. 199.95**

Encolure en cm	Réf.
38	365-537-FY
39	365-538-FY
40	365-539-FY
41	365-750-FY
42	365-751-FY
43	365-752-FY
44	365-753-FY
45	365-754-FY
46	365-755-FY

• **Gilet en tweed Magee
Fr. 219.–**

Taille FC	Taille fabricant	Réf.
25	40S	364-880-FY
26	42S	364-881-FY
27	44S	364-882-FY
28	46S	364-883-FY
29	48S	364-884-FY
30	50S	364-885-FY
48	38R	364-886-FY
50	40R	364-887-FY
52	42R	364-888-FY
54	44R	364-889-FY
56	46R	364-890-FY
58	48R	364-891-FY
60	50R	364-892-FY
98	40L	364-894-FY
102	42L	364-895-FY
106	44L	364-896-FY

• **Veston Donegal Magee
Fr. 579.–**

Taille FC	Taille fabricant	Réf.
25	40S	364-897-FY
26	42S	364-898-FY
27	44S	364-899-FY
28	46S	364-900-FY
29	48S	364-901-FY
30	50S	364-902-FY
48	38R	364-903-FY
50	40R	364-904-FY
52	42R	364-905-FY
54	44R	364-906-FY
56	46R	364-907-FY
58	48R	364-908-FY
60	50R	364-909-FY
98	40L	364-910-FY
102	42L	364-911-FY
106	44L	364-912-FY

Taille FC conforme à la table des mesures (voir à l'avant-dernière page catalogue)



Le classique de la veste bomber – étonnamment polyvalente et adaptée à l'hiver : en un instant, le look urbain classique se transforme en look élégant en fausse fourrure.

Une veste, deux styles différents. De Studio AR.

Le classique intemporel des vestes des années 1950 a, au fil des décennies, trouvé son chemin depuis son origine militaire jusqu'à la mode grand public, où il s'est solidement installé. Parmi des dizaines de modèles et de couleurs, cet exemplaire particulièrement polyvalent se distingue néanmoins.

Selon le style et la tenue, il suffit de la retourner.

Et vous obtenez instantanément un look totalement nouveau : un côté est classique, en matériau lisse de couleur verte mate, adapté au quotidien et décontracté-sportif. La coupe est légèrement plus ample et carrée, avec des manches plus larges. Une fois retournée, la doublure en fausse fourrure douce et chaude d'hiver apparaît en gris clair élégant, transformant la veste en pièce tendance et sophistiquée, parfaite pour de nombreuses combinaisons stylées et élégantes.

Les deux faces possèdent des poches pratiques.

Le petit col montant typique assure le style authentique de la veste bomber, tandis que la version fourrure constitue une combinaison tendance moderne. Une veste – d'innombrables combinaisons, du jean décontracté au style party extravagant.

Taille FC	Réf.
36	365-891-FY
38	365-892-FY
40	365-893-FY
42	365-894-FY
44	365-895-FY

Taille FC conforme à la table des mesures (voir à l'avant-dernière page catalogue)

Coupe courte et carrée avec manches larges. Longueur en taille 38 : 63,5 cm. Couleur : vert/gris clair. 100 % polyester. Nettoyage recommandé. Fabricant : Arma Fashion B.V., Stevinstraat 7 C, 1171 XW Badhoevedorp, NL, info@armader.nl

- **Veste réversible Studio AR Fr. 449.–**



Bottines élégantes. 100 % adaptées à l'hiver. Les bottines Ice-Gripper de Pajar®, Canada.

Imperméables. Respirantes. Antidérapantes. Confortables. Et tiennent chaud jusqu'à -30 °C.

Il existe de nombreuses bottines d'hiver au style outdoor très tendance, mais la plupart d'entre elles sont presque exclusivement adaptées aux grands boulevards de la ville. Or ces bottines stylées sont de véritables bottines performantes et offrent non seulement une apparence hivernale, mais aussi une véritable protection contre le froid, l'humidité, la neige et même le verglas.

Entièrement étanches et réchauffantes jusqu'à une température extérieure de -30 °C.

Contrairement aux nombreuses bottines tendance des magazines sur papier glacé, celles-ci ont été essayées et testées à l'extérieur, dans le climat rigoureux du Canada.

La membrane imperméable éprouvée Pajar® les rend 100 % étanches et garantit ainsi des pieds secs malgré les intempéries.

Le matériau supérieur est composé de nylon hydrofuge, d'un insert en cuir véritable et de la membrane brevetée Pajar®-Tex, ce qui rend les bottines imperméables et respirantes. La doublure en peluche douillette et chauffante assure une régulation naturelle du climat. Vous y aurez toujours les pieds au chaud, mais jamais moites, même si la température dépasse les zéro degrés.

Semelle extérieure haute, sportive et isolante en caoutchouc thermique.

Elle offre une adhérence particulièrement bonne et possède également des Ice-Gripper réversibles – crampons qui peuvent être dépliés et offrent ainsi une résistance au glissement sur sol verglacé.

Laçage sur 6 œilletons. Dessus : textile et cuir. Doublure : fausse fourrure. Semelle intérieure : textile. Semelle extérieure : caoutchouc thermique. Couleur : crème/beige. Fabricant : Pajar Canada, 4509 avenue Coloniale, Montreal, H2T 1V8, CA, info@pajar.com. Opérateur économique responsable : ALPI Netherlands B.V., Symon Spiersweg 13, 1506 RZ Zaandam, NL, info@freemark.net

- **Bottines Ice-Gripper Pajar® Fr. 369.–**

Poin- ture	Réf.
36	234-508-FY
37	234-509-FY
38	234-520-FY
39	234-521-FY
40	234-522-FY
41	234-523-FY



Les pointes rabattables intégrées à la semelle offrent une résistance au glissement sur sol verglacé.



Difficile de faire plus fin.

Le pull à col roulé en maille fine, confectionné dans une laine mérinos de Tasmanie extrêmement douce, tricoté selon un procédé rare à 30 gauge.

Le cachemire pur est tout aussi fin. Avec un diamètre de seulement 17,5 microns, la laine mérinos de Tasmanie de qualité superfine est 20 % plus fine que la laine mérinos ordinaire (19 à 23 microns). Cela confère à ce pull à col roulé en maille une finesse et une légèreté remarquables ; il est doux au toucher et arbore une allure élégante. Il se porte sous une veste, avec un pantalon en toile et avec un tailleur raffiné. Il est idéal aussi bien en voyage qu'au bureau, car il ne tient jamais trop chaud (sauf en plein été).

Mailles extrêmement fines, sans plis et formant peu de peluches. Toucher luxueux grâce au tricot 30 gauge.

Seuls quelques tricoteurs dans le monde maîtrisent le procédé de tricotage 30 gauge, très complexe et fastidieux. Il utilise 30 aiguilles par pouce, alors que le « tricot fin » normal nécessite

seulement 21 aiguilles et paraît presque grossier en comparaison. De plus, les machines à tricoter sensibles aux variations n'acceptent que la laine mérinos fine comme des cheveux d'ange – tout autre type de laine les mettrait à l'arrêt.

Tricoté d'un seul tenant à la ligne près du corps très tendance. Longueur en taille 38 : 59 cm. Couleur : gris. 100 % laine vierge. Lavable en machine. Fabriqué en Italie. En exclusivité chez Fashion Classics.

Fabricant : Pro-Idee GmbH & Co. KG, Gut-Dämme-Str. 4, 52070 Aix-la-Chapelle, Allemagne, service@proidee.de

- **Col roulé ultra fin**
Junghans1954 Fr. 189.95

Taille FC	Taille fabricant	Réf.
36	S	366-190-FY
38	M	366-191-FY
40	L	366-192-FY
42	XL	366-193-FY
44	XXL	366-194-FY

Taille FC conforme à la table des mesures (voir à l'avant-dernière page catalogue)



A porter soit comme sac à bandoulière. Soit comme banane. Toujours tendance.

Le sac à bandoulière de la marque tendance munichoise Anokhi est un véritable organisateur.

Les sacs à bandoulière sont top tendance aujourd'hui. Mais seuls quelques-uns sont aussi pratiques et polyvalents que ce modèle en doux cuir vachette : il peut être porté en bandoulière ou comme banane. Deux poches extérieures supplémentaires (en haut avec bouton-pression, en bas avec fermeture à glissière) garantissent de l'ordre.

En bleu foncé très polyvalent.

La couleur tendance reste indémodable sur le long terme et s'adapte à toutes vos tenues tendance et classiques.

Traduit de l'hindi, Anokhi signifie « unique ».

Il en va de même pour la collection de la jeune marque munichoise : un mélange réussi de design européen et d'artisanat international.

Mesure environ 40 x 22 cm (H x L). Lanières réglables jusqu'à environ 108 cm. Pèse environ 447 g.

Couleur : Cognac. Cuir véritable. Doublure : 100 % coton. Fabricant : Three Rivers Fashion GmbH, Rotwandweg 5A, 82024 Taufkirchen, DE, info@threeriversfashion.de

- **Crossbody Bag**
Anokhi
Réf. 367-699-FY
Fr. 210.-



Une légende : la B3, la veste de vol du l'US Army Air Corps de 1934.

Désormais en peau d'agneau mérinos souple et douce.
De OCONI.

Elle fut la fierté de chaque pilote américain et l'élément le plus important de l'équipement hivernal de l'US Army Air Corps : la veste d'aviateur en peau de mouton B3, introduite en 1934.



De nombreux héros de cinéma l'ont rendue célèbre. Et aujourd'hui, elle compte parmi les grands classiques intemporels de la mode.

Look authentique. Chaleur doudoulette.

Côté style, rien à changer. Mais contrairement au modèle original, cette veste est d'une souplesse remarquable et bien plus légère. Au lieu de la peau lainée standard, on utilise ici une luxueuse peau d'agneau mérinos, particulièrement douce. L'extérieur en velours présente un aspect mat élégant et une texture agréablement veloutée.

Coupe confortable et détails pratiques.

La coupe aussi a été améliorée. Autrefois étroite et plutôt rigide, elle est aujourd'hui droite, ample et offre une grande liberté de mouvement – pour le

parapente, les balades en cabriolet ou à moto, les batailles de boules de neige ou vos promenades hivernales. Grâce au rabat anti-tempête double, fermez le col haut en fourrure pour empêcher les courants d'air froids. Et les deux pattes latérales à boucle vous permettent d'ajuster la largeur à vos hanches. Deux poches profondes et inclinées accueillent vos mains pour un confort maximal. Les manches peuvent être retroussées, permettant ainsi un ajustement en longueur.

Coupe droite et ample. Longueur en taille 50 : 67 cm.

Taille FC	Réf.
48	365-827-FY
50	365-828-FY
52	365-829-FY
54	365-830-FY
56	365-831-FY
58	365-832-FY

Taille FC conforme à la table des mesures (voir à l'avant-dernière page catalogue)

Couleur : brun. Véritable peau d'agneau mérinos. Nettoyage spécial. Exclusivement chez Pro-Idee. Fabricant : Pro-Idee GmbH & Co. KG, Gut-Dämme-Str. 4, 52070 Aix-la-Chapelle, Allemagne, service@proidee.de

- **Veste d'aviateur en peau d'agneau B3 OCONI**
Fr. 1.129,-



Sneakers en
Cordura page 84.

Seules les meilleures fibres naturelles au monde conviennent pour ce pull basique.

Le coton et le cachemire biologiques Giza offrent une sensation de luxe à votre peau. Par Junghans 1954.

C'est justement chez les vêtements basiques que nous portons fréquemment, que nous ne voulons accepter aucune perte de qualité. C'est pourquoi ce pull simple et classique combine

deux des fibres naturelles les plus fines au monde : dont principalement du Giza 45 issu de l'agriculture biologique, la meilleure des variétés de coton égyptien. Ses fibres longues (au moins 35 mm au lieu des 20-30 mm habituels) le rendent à la fois plus doux et plus résistant que le coton normal.

Le cachemire confère un toucher doux.

La chaleur et l'humidité sont parfaitement régulées – ce basique peut donc être porté confortablement toute l'année.

Plus fin et plus léger que les pulls d'hiver habituels, car il est finement tricoté en qualité jauge 14.

Cela signifie que votre nouveau pull basique peut être porté confortablement toute l'année. Avec ourlet roulé décontracté.

Forme droite confortable. Longueur en taille 50 : 67 cm. 85 % coton, 15 % cachemire. Lavable en machine. Exclusivement chez Fashion Classics.

Fabricant : Pro-Idee GmbH & Co. KG, Gut-Dämme-Str. 4, 52070 Aachen, DE, service@proidee.de

- **Pull basique noble Junghans 1954**
Fr. 169.95

Taille FC	Bleu	Taupe
48	351-082-FY	351-087-FY
50	351-083-FY	351-088-FY
52	351-084-FY	351-089-FY
54	351-085-FY	351-190-FY
56	351-086-FY	351-191-FY

Taille FC conforme à la table des mesures (voir à l'avant-dernière page catalogue)

L'art indien du tissage à la main pour tous les jours : pantalon décontracté en sergé de coton épais à chevrons.

Par OMTC, New York.

Une pièce artisanale à porter au quotidien : ce pantalon tissé à la main en Inde sur des métiers à tisser Jacquard traditionnels est robuste, moderne et étonnamment léger sur la peau. Le tissu est résistant, respirant et doux au toucher.

La structure à chevrons caractéristique conserve sa forme, même après un usage fréquent.

Les boutons naturels en corozo offrent une prise en main agréable. Le cordon de serrage intérieur invisible permet d'ajuster la coupe à votre convenance, sans cordons apparents. Avec deux poches latérales et deux poches arrière passepoilées.

Depuis les années 1970, OMTC exporte les tissus traditionnels indiens dans le monde entier.

La société Original Madras Trading Company, une entreprise familiale indienne basée dans le quartier textile de New York - le Garment District - fournit de nombreuses marques de mode

masculine renommées et confectionne désormais également sa propre collection de prêt-à-porter dans son pays d'origine.

Coupe décontractée. Longueur d'entrejambe en taille 50: 78,5 cm.

Largeur bas de jambes : 40 cm.

Couleur : bleu marine. 100 % coton.

Lavable en machine. Fabricant : Original Madras Trading Company, 57 West 38th Street, 10018 New York, États-Unis, info@omtcnyc.com.

Personne responsable : Pro-Idee GmbH & Co. KG, Gut-Dämme-Str. 4, 52070 Aix-la-Chapelle, Allemagne, service@proidee.de

- **Pantalon à chevrons OMTC**
Fr. 239.–

Taille FC	Taille fabricant	Réf.
48	M	365-730-FY
50	L	365-731-FY
52	XL	365-732-FY
54	XXL	365-733-FY
56	3XL	365-735-FY
58	4XL	365-736-FY

Taille FC conforme à la table des mesures (voir à l'avant-dernière page catalogue)



Le chemisier surdimensionné peu froissable en mélange de matières élégant et chaud avec de la soie et de la laine.

Les chemisiers décontractés aux coupes généreuses sont très appréciés. Cependant, le choix du matériau est crucial, car la popeline de coton, souvent utilisée, n'est pas le choix idéal pour les coupes larges. Ce chemisier surdimensionné est confectionné dans un mélange de matières peu froissable, parfait pour une telle coupe et également par basses températures.

68 % coton. 20 % soie. 12 % laine.

Agréablement léger et chaud sur la peau. La soie et la laine assurent l'effet isolant. La soie affine également la flanelle avec un beau reflet et un toucher doux. Le coton flatteur pour la peau rend le mélange plus durable. Le coton doux pour la peau rend le mélange plus résistant.

Incroyablement polyvalent en termes de longueur, de forme et de couleur.

La blouse a une longueur idéale et se marie très bien avec des leggings avec des baskets, des jupes et des jeans slims, mais aussi avec un pantalon de costume large chic et des mocassins élégants. Le ton vert

pastel délicat est particulièrement élégant et se marie bien avec les couleurs chaudes de l'automne/hiver. Petit col, poche plaquée, ourlet arrondi avec fentes sur le côté, manches larges et raccourcies avec poignets à large revers.

Forme ample surdimensionnée. Longueur en taille 3840 : 78 cm. Couleur : vert pastel. 68 % coton, 20 % soie, 12 % laine. Lavable en machine. Exclusivement chez Fashion Classics. Fabricant : Schütz GmbH & Co. KG, Schwenninger Str. 3, 72510 Stetten, DE, mode@schuetz-hemden.de

- **Blouse d'hiver surdimensionnée Fr. 229.-**

Taille FC	Taille fabricant	Réf.
36/38	S	365-476-FY
40/42	M	365-477-FY
44/46	L	365-479-FY

Taille FC conforme à la table des mesures (voir à l'avant-dernière page catalogue)

Un chapeau de pluie matelassé tendance, aussi chaud et résistant aux intempéries qu'une veste d'extérieur fonctionnelle.

De Loevenich, spécialiste allemand des accessoires depuis 1960.

Avec son large bord, le bob classique avait à l'origine une fonction purement pratique : il a été inventé il y a plus de 100 ans pour protéger les pêcheurs de la pluie. Aujourd'hui, en revanche, c'est un accessoire de mode popula-

re. Et cette version est même adaptée à l'hiver.

Extérieur matelassé coupe-vent et déperlant, intérieur en polaire réchauffante.

Le mélange de matières bien pensé reprend le principe des vestes d'extérieur imperméables : le tissu extérieur laisse les gouttes de pluie ou les flocons de neige simplement déperler. A l'intérieur, une doublure en polaire douce réchauffe votre tête.

Particulièrement durable car la moitié est fabriquée à partir de PET recyclé.

Ainsi, environ 66 % de la consommation d'énergie et 50 % de la consommation d'eau sont réduites, ainsi qu'environ 33 % des émissions de CO² par rapport au polyester conventionnel.

Taille unique, aisément ajustable. Couleur : marine. 100 % polyester. Lavage à la main. Fabricant : Loevenich Fashion GmbH, Sabinastr. 10A, 45136 Essen, DE, info@loevenich-fashion.de

- **Chapeau de pluie matelassé Loevenich**
Réf. 351-184-FY
Fr. 49.95



Le jean à jambes larges tendance – avec l’effet « fessier séduisant » populaire de Liu Jo et un insert élastique pavé pour un ajustement parfait.

Depuis 2008, les jeans bottom-up font partie intégrante des collections de la marque de mode italienne fondée en 1995. Réinterprété chaque saison en termes de coupe et de design, le lifting visuel du fessier séduit encore et toujours grâce au placement ingénieux des pinces et des poches arrière. Et cet effet est particulièrement appréciable sur le jean large actuellement à la mode, car avec cette coupe, le fessier peut en général rapidement perdre son galbe et paraître un peu plat.

Les fronces souples à l’arrière évitent les marques disgracieuses.

Ces deux caractéristiques garantissent que ce pantalon est flatteur tout autour et ne paraît pas inélégant, comme c’est souvent le cas pour les pantalons à jambes larges. Les poches passepoilées et le bouton nacré sur le devant lui confèrent une allure féminine et élégante.

Taille haute avec jambes larges. Longueur en taille 36 : 89 cm. Largeur bas de jambe : 62 cm. Couleur : bleu moyen. 98 % coton, 2 % élasthanne. Lavable en machine. Fabricant : Liu Jo SPA, Viale John Ambrose Fleming 17, 41012 Carpi (Modena), IT, servizioclienti@liujo.com

- **Jeans à jambes larges**
Bottom Up Liu Jo Fr. 229.–

Taille FC	Taille fabricant	Réf.
34/36	27"	354-128-FY
36	28"	354-129-FY
38	29"	354-200-FY
38/40	30"	354-201-FY
40	31"	354-202-FY

Taille FC conforme à la table des mesures (voir à l’avant-dernière page catalogue)



La chaleur de la laine d’agneau sur l’extérieur. La douceur du coton biologique à l’intérieur.

Fabrique par Stapf au Tyrol depuis 1958.

Ce pull en laine bouillie double-face de haute qualité vous garde confortablement au chaud sans vous faire transpirer pour autant : alors que l’extérieur en fine laine d’agneau mérinos stocke votre chaleur corporelle, l’intérieur en coton biologique et doux pour la peau évacue rapidement l’humidité corporelle.

Beaucoup plus respirant et flexible que les tissus traditionnels en laine bouillie épaisse.

La matière douce n’a été que légèrement feutrée, ainsi la structure tricotée reste visible. Cela permet à l’air de circuler librement à travers les mailles. Avec col montant intégré et manches pouvant être retroussées.

Coupe géométrique et surdimensionnée avec épaules découpées. Longueur en taille 38 : 57 cm. Devant 100 % laine vierge, dos 100 % coton. Contient des parties non textiles d’origine animale (étiquette en cuir).

Lavage à la main. Fabriqué en Autriche. Fabricant : Stapf GmbH, Michael Pacher-Str. 13, 6300 Wörgl, AT, info@stapf.at

- **Pull en laine bouillie double-face Stapf**
Fr. 219.–

Taille FC	Taille fabricant	Bleu clair	Galet
36	S	357-216-FY	364-079-FY
38	M	357-217-FY	364-080-FY
40	L	357-218-FY	364-081-FY
42	XL	357-219-FY	364-082-FY
44	XXL	357-240-FY	364-083-FY

Taille FC conforme à la table des mesures (voir à l’avant-dernière page catalogue)





Un luxe de douceur, une chaleur naturelle, une légèreté surprenante.

Extrêmement rare : le blouson en drap de baby alpaga tissé.

La laine de baby alpaga est une fibre précieuse, difficile à tisser, et donc presque exclusivement utilisée pour les tricotés. Pourtant, ce blouson tient remarquablement chaud, est d'une douceur incomparable et reste si léger que vous aurez envie de le porter tous les jours.

La surface de ce drap de laine rare en baby alpaga est brossée, pour plus de douceur et de moelleux.

Les fibres fines, avec leur surface brossée douce et duveteuse, compensent les différences de température, empêchent l'accumulation de chaleur et sont nettement plus confortables à porter que la pure laine. Néanmoins, une part de laine et un soupçon de nylon garantissent une longue durée de vie.

Nombreux détails bien pensés pour plus de confort.

La bordure en Alcantara le long de la patte de boutonnage dissimulée apporte une touche décorative discrète et offre une stabilité supplémentaire. Les bordures tricotées en pur baby alpaga soulignent discrètement le col, les manches et l'ourlet et protègent efficacement des courants d'air. Deux poches zippées permettent de ranger vos petits effets personnels en toute sécurité. La doublure partielle dans les manches facilite l'enfilage.

Coupe standard – confortable et polyvalente. Longueur en taille 50 : 68,5 cm. Couleur : bleu. 67 % alpaga, 31 % laine, 2 % nylon. Nettoyage. En exclusivité chez Fashion Classics. Fabricant : Inca AS, Daapalokka 52, 3231 Sandefjord, Norvège, info@clarkross.com. Personne responsable : Pro-Idee GmbH & Co. KG, Gut-Dämme-Str. 4, 52070 Aix-la-Chapelle, Allemagne, service@proidee.de

• Blouson en alpaga brossé Clark Ross Fr. 879.–

Taille	Réf.
FC	
48	365-926-FY
50	365-927-FY
52	365-928-FY
54	365-929-FY
56	365-970-FY

Taille FC conforme à la table des mesures (voir à l'avant-dernière page catalogue)

Le jean d'hiver tenant tout en étant incompara-

Grâce au Thermolite®, vous n'aurez ja-
peau restera toujours agréable

En hiver, les pantalons thermiques sont le vêtement parfait. Mais leur rembourrage est la plupart du temps épais ; ils sont donc bouffants et lourds. Ce jean, en revanche, tient (au moins) tout aussi chaud, mais est incroyablement léger. **Le secret : la technologie de la fibre creuse – inspirée de la fourrure de l'ours polaire.**

L'envers souple du tissu est composé de fibres creuses microfines (Thermolite®). Comme les poils de la fourrure de l'ours polaire, elles emmagasinent de l'air – et isolent ainsi la propre chaleur du corps. Toute éventuelle humidité est conduite à la surface du tissu, où elle s'évapore rapidement. Ainsi, le climat qui vous entoure est toujours agréablement sec – quand il fait glacial, mais aussi lors d'efforts physiques ou dans les pièces surchauffées.



**bien chaud,
blement léger.**

**mais froid. Et votre
ment sèche.**

**Au niveau optique, il ne se différencie
pas des jeans normaux.**

La fibre creuse et le denim sont confectionnés pour ne former qu'une seule couche ; ce pantalon chaud est donc plus fin que la normale et confère au tissu un haut degré de résistance – sans aucune poche disgracieuse. Grâce à sa qualité extensible, il est très confortable malgré le Thermobonding.

Coupe cinq poches classique avec petite poche pour portable dans la poche droite. Jambes coupées droit. Longueur en taille 50 : 84 cm. Largeur bas de jambe : 38 cm. Dessus : 89 % coton, 3 % élasthanne, 8 % elastomultiester. Doublure : 100 % polyester. Lavable en machine. Fabricant : Hinrichs Bekleidungswerk GmbH, Kanalstr. Nord 86-89, 26629 Großefehn, DE, info@club-of-comfort.de

- **Jean thermique à cinq poches**
Fr. 189.95

Taille FC	Bleu	Gris
25	341-736-FY	351-663-FY
26	341-737-FY	351-664-FY
27	341-738-FY	351-665-FY
28	341-739-FY	351-666-FY
29	341-740-FY	351-667-FY
30	341-741-FY	351-669-FY
48	341-742-FY	351-670-FY
50	341-743-FY	351-671-FY
52	341-744-FY	351-672-FY
54	341-745-FY	351-673-FY
56	341-746-FY	351-674-FY
58	341-747-FY	351-675-FY
60	341-748-FY	351-676-FY
98	341-749-FY	351-677-FY
102	341-751-FY	351-679-FY
106	341-752-FY	351-680-FY

Taille FC conforme à la table des mesures (voir à l'avant-dernière page catalogue)

**Questions et
conseil
Tél. 071-274
66 19**

du lundi au dimanche de
8h00 à 22h00



Vous trouverez difficilement un pull en laine plus doux et de meilleure qualité.

Car la laine traitée à cet effet compte parmi les plus précieuses au monde.

A Geelong, une ville d'Australie, les moutons sont élevés depuis des générations et leur laine est l'une des plus précieuses au monde. Geelong Lambswool est depuis longtemps une marque déposée et protégée pour son excellente qualité.

La laine fine de ce pull provient d'une rare ferme de moutons à Geelong.

Elle est non seulement douce, mais aussi robuste et réchauffante. Même les peaux sensibles ne seront pas irritées car les fibres ont un diamètre de seulement 19,5 microns (à titre de comparaison, la laine de mouton traditionnelle mesure environ 25 à 35 microns, tandis que les fibres de cachemire mesurent entre 15 et 19 microns). Le fil

est fabriqué en Angleterre par la filature Z. Hinchliffe & Sons, synonyme de meilleure qualité depuis 1766. Avec poignets côtelés confortables sur l'encolure, les manches et la taille.

Coupe régulière. Longueur en taille 50 : 72 cm. 100 % laine vierge. Lavage à la main.

Fabricant : Agerti NV, Broekstraat 86, 9270 Laarne, BE, info@agerti.be

- **Pull basique Geelong, col en V Fr. 174.95**

Taille FC	Taille fabricant	Anthracite	Vert	Bleu jean
48	M	361-718-FY	361-710-FY	361-726-FY
50	L	361-719-FY	361-711-FY	361-727-FY
52	XL	361-720-FY	361-712-FY	361-728-FY
54	XXL	361-721-FY	361-713-FY	361-729-FY
56	3XL	361-722-FY	361-714-FY	361-730-FY
58	4XL	361-723-FY	361-715-FY	361-731-FY
60	5XL	361-724-FY	361-716-FY	361-732-FY

- **Pull basique Geelong, col rond Fr. 174.95**

Taille FC	Taille fabricant	Anthracite	Vert	Bleu jean
48	M	361-647-FY	361-695-FY	361-702-FY
50	L	361-648-FY	361-696-FY	361-703-FY
52	XL	361-649-FY	361-697-FY	361-704-FY
54	XXL	361-690-FY	361-698-FY	361-705-FY
56	3XL	361-692-FY	361-699-FY	361-706-FY
58	4XL	361-693-FY	361-700-FY	361-707-FY
60	5XL	361-694-FY	361-701-FY	361-708-FY

Taille FC conforme à la table des mesures (voir à l'avant-dernière page catalogue)



**Polyvalent pour toutes
les occasions :
la robe chemise
flatteuse pour
la silhouette en tissu
de laine noble et facile
d'entretien.**

De LaSalle Amsterdam.

Le classique populaire des robes-chemises est généralement considéré comme un « vêtement d'été aérien ». Cet exemplaire, avec la mention « Potentiel pour devenir un essentiel préféré », sera certainement porté tout au long de l'année. D'une part, sa coupe raffinée avec pinces au dos, couture à la taille et détail à nouer flatte la silhouette, d'autre part, le tissu de laine souple assure un confort optimal et rend la robe étonnamment facile à porter.

Mélange de laine doux et élastique : chaud, confortable, peu froissable, sans boulochage – et lavable.

Le matériau fin mais résistant, composé de laine et de polyester, offre une belle apparence et une sensation agréable sur la peau. Il est résistant à l'abrasion, aux bouloches et aux plis indésirables. Une touche d'élasthanne assure la flexibilité – la robe accompagne chaque mouvement confortablement, reste toujours en forme et ne se déforme pas. Elle offre une chaleur douce et, grâce à sa finesse, peut également être portée en saison intermédiaire. Au lieu de l'envoyer au pressing, vous pouvez la laver facilement en machine à 30 °C.

Toujours adaptée, du quotidien à l'occasion.

Que ce soit au bureau, pour un café en ville l'après-midi ou un style plus élégant le soir – la robe est toujours le choix parfait pour un look chic.

Coupe légèrement cintrée avec patte de boutonnage cachée et détail à nouer sur le devant. Longueur en taille 38 : 132 cm. Couleur : gris. 51 % polyester, 43 % laine, 6 % élasthanne. Contient des parties non textiles d'origine animale. Lavable en machine. Exclusivité Fashion Classics. Fabricant : Barnett B.V., Zekeringsstraat 34 A, 1014 BS Amsterdam, NL, info@barnett-barnett.com

- **Robe en laine chinée LaSalle Amsterdam Easy Fr. 349.–**

Taille	
FC	Réf.
36	365-480-FY
38	365-481-FY
40	365-482-FY
42	365-483-FY
44	365-484-FY
46	365-485-FY

Taille FC conforme à la table des mesures (voir à l'avant-dernière page catalogue)



*Votre
offre en
couverture*

Mille perles volent la vedette aux bijoux les plus précieux.

Fabrique à la main au Népal, composé d'innombrables
petites perles de verre véritables.

Telle une coulée de lave brillante, mille petites perles
(= beads) scintillantes se répandent sous une lumière de fête.
Un magnifique bijou confectionné selon une ancienne
tradition. Et beaucoup plus spectaculaire que les bijoux
classiques.

Le meilleur artisanat népalais.

Le collier est constitué de 30 rangées – et chacune
d'elles est composée d'innombrables petits bâtonnets
et perles de verre brillants, soigneusement enfilés à la
main. Les fils de perles délicats épousent agréablement
la forme du cou. Le fermoir doré enveloppé à la
main est bien plus élégant que les fermoirs habituels ;
souple et sûr, il ne comprime pas.

Longueur, fermoir inclus : env. 45 cm. Pèse env. 67 g.
Couleur : naturel. Fourni dans un petit sac à bijoux en
satin, à usage multiple. Exclusivement chez Fashion
Classics. Fabricant : Pro-Idee GmbH & Co. KG, Gut-Dämme-
Str. 4, 52070 Aachen, DE, service@proidee.de

Collier népalais Réf. 381-038-FY Fr. 59.95

La botte haute à la mode made in Italy – conçue de manière raffinée pour un confort parfait.

En cuir de veau fin – stable et maintenant à l'avant, confortable
et élastique à l'arrière. Par NeroGiardini.

Trouver une botte haute moderne, élégante et de qualité avec talon,
dont la construction est à la fois raffinée et confortable, relève vraiment de
la chance parmi la vaste offre de bottes.

Avant stable, doublé de cuir, arrière en cuir stretch élastique.

L'avant, stable et doublé de cuir, assure maintien et solidité, tandis que
l'arrière en cuir stretch enveloppe délicatement le mollet et permet à la
botte de s'adapter parfaitement et de manière flexible à la jambe. La
fermeture éclair latérale intégrée à moitié facilite l'enfilage et le retrait,
tout en offrant une silhouette avantageusement mise en valeur.

À l'intérieur, une doublure en molleton doux dans la partie stretch garde agréablement les jambes au chaud.

Offrant ainsi un confort thermique dosé
même par temps froid. Le talon entonnoir
est tendance et placé à l'avant. Il confère
une allure féminine et élégante, tout en
assurant un bon équilibre, allonge la jambe
et permet une marche confortable et sûre
malgré ses 7 cm de hauteur.

Hauteur du talon : 7 cm. Hauteur de la tige :
35,5 cm. Couleur : noir. Matière extérieure : cuir
de veau. Doublure et première de propreté : cuir.
Semelle : caoutchouc. Fabriqué en Italie.
Fabricant : B.A.G. S.P.A., Via dell'industria 11,
63815 Monte San Pietrangeli, IT, info@
nerogiardini.it

• Bottes en cuir stretch NeroGiardini Fr. 369.–

Poin- ture	Réf.
36	365-809-FY
37	365-820-FY
38	365-821-FY
39	365-822-FY
40	365-823-FY
41	365-824-FY



Première mondiale : les premiers collants de com- pression à effet contouring.

Jambes visuellement
plus minces sur toute leur
longueur. Fabriqué en
Allemagne par Item m6.

La compression high-
tech fabriquée en Allemagne
rencontre la technique
astucieuse des maquilleurs
d'Hollywood : l'effet
contouring. Avec un dégradé
de couleurs précisément défini
de nuances sombres sur les
côtés et de reflets clairs à
l'avant et à l'arrière, les
collants évoquent des jambes
optiquement plus minces. Les
petites imperfections telles
que les rougeurs, les veines ou
les cicatrices sont dissimulées, le
teint perfectionné.

Avec 15 deniers, ces collants de
compression sont les plus fins et les
plus invisibles du marché.

Un fil Forming high-tech
spécialement développé est incorporé
de manière précise, rangée par rangée.
Cela crée un déroulement de pression
agréable et dégressif, ce qui rend vos
jambes visuellement minces – et
empêche également la thrombose
veineuse profonde, les jambes lourdes
et les pieds enflés.

Forme les fesses et améliore la circulation sanguine.

La partie culotte, le talon et les
orteils sont durablement renforcés.
Pour une qualité durable fabriquée en
Allemagne, le fabricant allemand
medi est l'un des leaders
mondiaux dans le domaine des
bas de compression médicaux
avec plus de 70 ans d'expérience.

15 DEN. 68 % polyamide, 32 % élasthanne. Lavable
en machine. Fabricant : medi GmbH & Co. KG,
Medicusstr. 1, 95448 Bayreuth, DE, medi@medi.de

• Collants de compression Item m6, couleur Black Fr. 84.95

Taille à commander	Taille fabricant	jusqu'à 169 cm
38/40	S	356-060-FY
42/44	M	356-061-FY
46/48	L	356-062-FY
Taille à commander	Taille fabricant	à partir de 170 cm
38/40	S	356-064-FY
42/44	M	356-065-FY
46/48	L	356-066-FY

Taille FC conforme à la table des mesures (voir à
l'avant-dernière page catalogue)



Mise à jour tendance pour la veste à chevrons : motif macro. Col blouson. Tissu confort.

De la marque de designer allemande Hartwich.

Bien plus qu'une veste ordinaire : ce chef-d'œuvre haute-couture allie élégance classique et style tendance.

Intemporel et pourtant contemporain – le motif à chevrons macro élégamment chiné.

Que ce soit au bureau, au théâtre ou lors d'un dîner entre amis : les tons subtils de gris et d'anthracite conviennent à de nombreuses occasions.

Réchauffe en douceur sans accumulation de chaleur.

L'association de coton et de laine est agréablement respirante, robuste et durable. De plus, votre veste peut être froissée sans souci, ce qui en fait un compagnon de voyage idéal.

Typique de Doris Hartwich : des détails sophistiqués complètent le design actuel.

En 2018, la native de Munich a été nommée créatrice de l'année par l'Association des créateurs de mode allemands. Depuis plus de 30 ans, son sens du travail sophistiqué apporte de l'individualité à la mode masculine : le col blouson tricoté remplace le revers traditionnel et confère à votre veste une touche sportive. Les coutures contrastées jaunes attirent également l'attention à l'intérieur. Grâce au quart de doublure et à la doublure des manches, vous pourrez vous y glisser en douceur. Deux poches intégrées dans la couture latérale, une poche poitrine et deux poches intérieures offrent beaucoup d'espace de rangement.

Forme confortable et près du corps avec cinq boutons sur une rangée. Longueur en taille 50 : 74 cm. Couleur : gris/anthracite. Tissu extérieur 60 % coton, 28 % laine, 12 %

polyester.

Doublure 50 % acétate, 50 %

viscose. Nettoyage

à sec. Fabricant :

Pro-Idee GmbH &

Co. KG, Gut-

Dämme-Str. 4,

52070 Aachen,

DE, service@

proidee.de

- **Veste à chevrons Hartwich Fr. 689.–**

Taille	
FC	Réf.
25	356-852-FY
26	356-853-FY
27	356-854-FY
28	356-855-FY
29	356-856-FY
30	356-858-FY
48	356-859-FY
50	356-860-FY
52	356-861-FY
54	356-862-FY
56	356-863-FY
58	356-864-FY
60	356-866-FY
102	356-868-FY
106	356-869-FY

Taille FC conforme à la table des mesures (voir à l'avant-dernière page catalogue)

Votre
offre en
couverture



Pour commander facilement :

www.proidee.ch/fr/fashion-classics

Tél. 071-274 66 17

du lundi au dimanche de 8h00 à 22h00

Difficile de faire plus fin !

**Le col roulé en maille fine et laine mérinos de Tasmanie
extrêmement délicate – tricoté selon la méthode rare à jauge 30.**

Seul le cachemire est aussi fin. Avec un diamètre de seulement 17,5 microns, la laine mérinos de Tasmanie de qualité Superfine est 20 % plus délicate que la laine mérinos ordinaire (19 à 23 microns). Cela rend ce col roulé en maille extrêmement doux et léger, mais non-grattant et élégant. Il peut se porter sous un veston, avec un pantalon en tissu et un costume chic. Il est idéal en voyage comme au bureau, car il n'est jamais trop chaud (sauf en plein été).

Structure en maille extrêmement fine, sans plis et avec peu de bouloches.

Toucher luxueux grâce au tricot à jauge 30.

Seuls quelques tricoteurs dans le monde maîtrisent le processus de tricotage complexe et très compliqué à jauge 30 où 30 aiguilles par pouce sont utilisées. En comparaison, la « maille fine » traditionnelle à jauge 21 paraît presque grossière. Les machines à tricoter sensibles n'acceptent que la laine mérinos aussi fine qu'un cheveu – toute autre laine causerait leurs arrêts.

Coupe droite, avec ourlets côtelés. Longueur en taille 50 : 70 cm. 100 % laine vierge. Lavable en machine. Fabriqué en Italie. Exclusivement chez Pro-Idee. Fabricant : Pro-Idee GmbH & Co KG, Gut-Dämme-Str. 4, 52070 Aachen, DE, service@proidee.de

- **Pull à col roulé Superfine Junghans 1954 Fr. 215.–**

Taille FC	Taille fabricant	Noir	Bleu royal	Gris
48	M	353-858-FY	353-850-FY	353-743-FY
50	L	353-859-FY	353-851-FY	353-744-FY
52	XL	353-860-FY	353-852-FY	353-745-FY
54	XXL	353-861-FY	353-853-FY	353-746-FY
56	3XL	353-863-FY	353-855-FY	353-747-FY
58	4XL	353-864-FY	353-856-FY	353-748-FY
60	5XL	353-865-FY	353-857-FY	353-749-FY

Taille FC conforme à la table des mesures (voir à l'avant-dernière page catalogue)



Le pantalon business polyvalent : agréablement léger. Peu froissable. Et même lavable.

Élégant 365 jours par an. Par Eurex by Brax, le spécialiste allemand du pantalon.

L'élégance classique rencontre la praticité moderne au quotidien : confectionné en laine noble, ce pantalon d'affaires facile d'entretien et parfaitement ajusté offre tous les avantages d'un pantalon business 4-saisons de première classe.

Le tissage Tropical confère au tissu une légèreté exceptionnelle (seulement 180 g/m²).

La forte teneur en laine procure une chaleur

naturelle, tandis que le polyester rend votre pantalon peu froissable, durable et lavable en machine. Une touche d'élasthanne garantit une bonne tenue et une grande liberté de mouvement.

La coupe « Perfect Cut » d'Eurex impressionne de par sa coupe sophistiquée.

Le design élégant comprend un dos légèrement plus haut, un devant confortable et des jambes ajustées.

Poche de sécurité zippée invisible intégrée à l'arrière.

Coupe sans pinces. Longueur en taille 50 : 83 cm. Largeur bas de jambe : 38 cm. 60 % laine, 38 % polyester, 2 % élasthanne. Lavable en machine. Fabricant : Leineweber GmbH & Co. KG, Wittekindstr. 16-18, 32051 Herford, DE, info@brax.com

- **Pantalon en laine lavable Fr. 149.95**

Taille FC	Taille fabricant	Noir	Gris	Marine
25	25U	364-235-FY	364-289-FY	364-303-FY
26	26U	364-236-FY	364-290-FY	364-304-FY
27	27U	364-237-FY	364-291-FY	364-305-FY
28	28U	364-238-FY	364-292-FY	364-306-FY
29	29U	364-239-FY	364-293-FY	364-307-FY
30	30U	364-280-FY	364-294-FY	364-308-FY
48	48	364-282-FY	364-295-FY	364-309-FY
50	50	364-283-FY	364-296-FY	364-310-FY
52	52	364-284-FY	364-297-FY	364-311-FY
54	54	364-285-FY	364-298-FY	364-312-FY
56	56	364-286-FY	364-300-FY	364-313-FY
58	58	364-287-FY	364-301-FY	364-314-FY
60	60	364-288-FY	364-302-FY	364-316-FY

Taille FC conforme à la table des mesures (voir à l'avant-dernière page catalogue)



Enfin un soutien-gorge bandeau qui dessine un superbe décolleté.

Bonnets doux, moulés avec armatures, habillés de précieuse dentelle.

Avec une robe, un top ou un T-shirt profondément décolletés et aux emmanchures généreuses, un soutien-gorge bandeau est l'accessoire mode incontournable. Mais la plupart des modèles ont tendance à aplatir la poitrine. Or, ce modèle créé par la célèbre marque hollandaise de lingerie After Eden modèle une belle poitrine joliment dessinée.

Il soutient et maintient comme un soutien-gorge à armatures.

• Soutien-gorge bandeau After Eden Fr. 38.–

Taille soutien-gorge	Réf.
75B	328-547-FY
80B	328-548-FY
85B	328-549-FY
75C	328-550-FY
80C	328-551-FY
85C	328-552-FY

• Boxer After Eden Fr. 16.95

Taille FC	Taille fabricant	Réf.
36	S	328-543-FY
38	M	328-544-FY
40	L	328-545-FY
42	XL	328-546-FY

Taille FC conforme à la table des mesures (voir à l'avant-dernière page catalogue)

Sous le bandeau décoratif en dentelle se cachent des bonnets moulés ultra doux à armatures confortables. Grâce à ses bretelles amovibles, il est parfait avec des robes asymétriques, des hauts décolletés, des dos nu et tour de cou. Le boxer assorti est confectionné dans la même dentelle élastique ultra douce et complète avantageusement le soutien-gorge pour former un duo séducteur.

Soutien-gorge avec agrafage sur 4 positions réglables. Boxer avec fond coton. Tous deux en 85 % polyamide, 15 % élasthanne. Couleur : noir. Soutien-gorge : lavage à la main. Boxer : lavage en machine. Fabricant : Aubade Paris, 10 Rue du Colonel Driant, 75001 PARIS, FR, contact@aubadeapro.com



Il complète tous les hauts Et vous protège du et des intempéries de man

Par Loevenich, le spécialiste allemand des accés

Même vos blazers, vestes ou manteaux favoris ont



souvent un petit défaut : s'ils sont confectionnés sans capuche, ils ne vous protègent pas suffisamment contre le mauvais temps.

Ce col à capuche repousse le vent et la pluie, et s'adapte à n'importe quel haut.

Si le soleil refait son apparition, il suffit de l'enrouler – ainsi, il trouvera

Le pantalon thermique façon de jogging tendance : agréable et incroyablement confor

Coupe parfaite du spécialiste allemand des pantalons pour femme : Stehmann,

Il existe de nombreux pantalons de jogging urbains décontractés avec cordons de serrage et ourlets confortables. Toutefois les versions hivernales, qui tiennent également chaud, sont rares et inhabituelles. En voici une à la coupe courte moderne, ample et avec des poches latérales – et en jersey thermique lisse et légèrement réchauffant dont la polaire douce à l'intérieur est imperceptible.

Look citadin décontracté pour le quotidien et les journées froides.

Sans boutons, cordons de serrage ni fermetures éclair – seule une large ceinture extensible à enfiler permet au pantalon de s'adapter confortablement au corps comme un legging – rien ne transparait ou ne comprime. Ce pantalon de jogging hivernal moderne du spécialiste des pantalons Stehmann est travaillé avec la coupe parfaite habituelle. Les ourlets élastiques aux extrémités des jambes sont caractéristiques de la forme jogging tendance et offrent une protection supplémentaire contre le froid.

Forme jogging décontractée. Longueur en taille 36 : 72 cm. Largeur bas de jambe : 28 cm. 85 % polyamide, 15 % élasthanne. Lavable en machine. Fabricant : Stehmann Mode

Taille FC	Noir	Bordeaux
34	351-746-FY	365-602-FY
36	351-747-FY	365-603-FY
38	351-748-FY	356-604-FY
40	351-749-FY	356-605-FY
42	351-750-FY	356-606-FY
44	351-751-FY	356-607-FY
46	351-752-FY	356-608-FY

Taille FC conforme à la table des mesures (voir à l'avant-dernière page catalogue)

sans capuche. vent ière fiable.

soires depuis 1960.

toujours une place, même dans les sacs plus petits.

Ne pèse que 200 grammes.

Malgré sa légèreté, le rembourrage thermique garde votre tête bien au chaud. Avec cordon de serrage pour un positionnement idéal et fermeture à glissière haute.

Taille unique. Couleur : noir.
100 % polyester. Lavage à la main. Fabricant : Loevenich Fashion GmbH, Sabinastr. 10A, 45136 Essen, DE, info@loevenich-fashion.de

- Col à capuche
Loevenich
Réf. 347-132-FY
Fr. 99,95

pantalon ment chaud table.

mand
depuis 1971.

GmbH, Hansastr. 22, 90766
Fürth, DE, info@stehmann.de

- Pantalon thermique
Stehmann
Fr. 149,95



La blouse cocooning ultra-douce pour l'hiver : en flanelle rare coton/modal.

Imprimé floral élégant.
Coupe tunique ample et confortable.
De Neu Nomads.

Une blouse impressionnante : d'une part grâce au motif floral artistique, particulièrement élégant et en aucun cas surchargé ou trop coloré – et d'autre part grâce au matériau exceptionnel :

56 % coton doux et 44 % modal délicat composent ce tissu en flanelle merveilleusement doux mais robuste.

Les fibres de modal, produites à partir de cellulose de Lenzing™, Autriche, offrent une sensation particulièrement soyeuse, respirante, ainsi qu'une tenue et une brillance des couleurs remarquables. Le coton rend le tissu doux et résistant. Le mélange devient une rareté parmi les tissus de blouse grâce au léger brossage, donnant une flanelle douce pour la peau et agréablement chaude – idéale pour les journées fraîches.

Un intemporel favori pour de nombreux looks et occasions.

La coupe ample et droite est confortable, offre une grande liberté de mouvement et met la silhouette en valeur. L'encolure typique tunique et les manches légèrement volumineuses avec larges poignets confèrent un style élégant et décontracté.

Une marque de mode en harmonie avec l'homme et la nature.

Neu Nomads se distingue par la transparence des chaînes de production, une fabrication éthique à des conditions justes, utilisant des technologies modernes telles que l'énergie solaire, des systèmes de traitement de l'eau, des procédés de teinture écologiques, jusqu'à des emballages biodégradables et des étiquettes recyclées.

Coupe droite et confortable. Longueur en taille 40 : 74,5 cm. Couleur : blanc/multicolore. 56 % coton, 44 % modal. Lavable en machine. Contient des parties non textiles d'origine animale. Fabricant : Neu Nomads GmbH, Hermann-Lamprecht-Str. 53, 27442 Gnarrenburg, DE, contact@neunomads.com

	Taille FC	Taille fabricant	Réf.
• Blouse en flanelle Flower			
Neu Nomads	36	S	365-578-FY
Fr. 259.–	38	M	365-579-FY
	40	L	365-580-FY
	42	XL	365-581-FY
	44	XXL	365-582-FY

Taille FC conforme à la table des mesures (voir à l'avant-dernière page catalogue)

Ballerines en peau
d'agneau OCONI
page 32.



Egalement disponible pour femmes sur
www.fashion-classics.ch ou Tél. 071-274 66 17.

Cette ceinture est incroyable : confortable, réglable en continu et élastique !

Oubliez les longueurs et les tailles de ceinture. Cette ceinture tressée n'a pas besoin d'œilletons. L'ardillon peut s'enfoncer à n'importe quel endroit dans le tressage, toujours au centimètre près. De plus, les fils de caoutchouc et de viscose filés sont extensibles, offrant un confort supplémentaire : la ceinture tient mieux, sans comprimer, même en position assise.

Un véritable article de maroquinerie.

Les nombreuses couleurs variées ajoutent une note de fraîcheur à votre tenue que ce soit au bureau ou pour les loisirs. En outre, la confection haut de gamme classique garantit que vous la porterez pendant de longues années. Enfin une ceinture que l'on peut offrir car elle sera toujours à la bonne taille.

Longueur totale avec boucle : 123 cm. Largeur : 3 cm.
Matière : 100 % viscose avec noyau caoutchouc. Cuir de veau. Boucle : pur laiton galvanisé coloris argent. Fabriquée en Italie. Fabricant : Belts S.r.l., Via Prampolini 36, 43044 Lemignano di Collecchio, IT, info@belts-parma-it

La ceinture extensible, homme Fr. 89.95

- Gris Réf. 365-335-FY
- Bordeaux Réf. 365-331-FY
- Kaki Réf. 365-336-FY
- Bleu jean Réf. 365-333-FY
- Marine Réf. 365-332-FY
- Brun Réf. 365-337-FY
- Noir Réf. 365-330-FY

Plus élégant et plus frais que le denim mais tout aussi robuste et facile d'entretien.

**Le pantalon en canvas fin –
idéal pour un look chic décontracté.**

Ce canvas fin est exclusivement tissé à partir de coton entièrement retors. Grâce à la densité élevée de la chaîne et de la trame, on obtient un tissu particulièrement opaque mais léger et fin. Ceci rend le pantalon agréablement frais et léger. Et il est bien plus élégant en comparaison avec le canvas classique dont la toile est souvent rigide et grossière.



Confortable grâce à un soupçon d'élasthanne.

La surface du canvas est légèrement frottée, puis lavée – ce qui le rend agréablement soyeux et doux au toucher. Un traitement supplémentaire empêche le tissu de se froisser et le rend facile à repasser.

Parfait avec un veston sport, un blazer classique, des vestes en cuir, des chemises décontractées et des pulls.

Poches en biais. Deux poches boutonnées au dos. La ceinture confortable ne comprime pas.

Coupe amincissante style pantalon d'affaire, cuisse confortable. Longueur en taille 50 : 84 cm, largeur

Taille FC	Bleu foncé	Sable	Saumon
25	249-094-FY	301-384-FY	365-883-FY
26	249-102-FY	301-385-FY	365-884-FY
27	249-110-FY	301-386-FY	365-885-FY
28	249-128-FY	301-387-FY	365-886-FY
29	249-136-FY	301-388-FY	365-887-FY
48	249-144-FY	301-389-FY	365-888-FY
50	249-151-FY	301-391-FY	365-889-FY
52	249-169-FY	301-392-FY	365-900-FY
54	249-177-FY	301-393-FY	365-901-FY
56	249-185-FY	301-394-FY	365-902-FY
58	249-193-FY	301-395-FY	365-903-FY
60	249-201-FY	301-396-FY	365-904-FY
98	249-219-FY	301-397-FY	365-905-FY
102	249-227-FY	301-398-FY	365-906-FY
106	249-235-FY	301-399-FY	365-907-FY

Taille FC conforme à la table des mesures (voir à l'avant-dernière page catalogue)

bas de jambe : 38 cm.
97 % coton, 3 %
élasthanne. Lavable en
machine. Fabricant :
Hinrichs Bekleidungs-
swerk GmbH, Kanalstr.
Nord 86-89, 26629
Großefehn, DE, info@
club-of-comfort.de

- **Pantalon en
canvas fin
Fr. 124.95**



La laine mérinos régule la température. Le chanvre conserve sa forme. Le coton apporte une douce fraîcheur.

Un mélange rare de matières rend cette chemise incomparablement confortable.

Dès que vous l'enfilez, vous ressentez le luxe exceptionnel de cette chemise décontractée :

Légère, douce et néanmoins résistante grâce à un mélange rare de chanvre, de coton et de laine mérinos.

Le chanvre confère une certaine résistance au tissu et lui permet de conserver sa forme au fil des lavages. Le coton ajoute une douceur naturelle et laisse votre peau respirer librement. La laine mérinos vous réchauffe lorsqu'il fait froid et reste rafraîchissante lorsque les températures grimpent.

Le twill souple forme peu de plis, tout au long de la journée.

Avec son poids plume de 155 g/m², votre chemise est à peine perceptible sur la peau – parfaite pour tous les jours, dehors au soleil et au vent ou à l'intérieur au bureau.

Coupe moderne – légèrement cintrée, offrant une grande liberté de mouvement. Longueur en largeur de col 41 : 80 cm. Longueur des manches : 64 cm. Couleur : sable. 48 % chanvre, 42 % coton, 10 % laine. Lavable en machine.

Fabricant : Schütz GmbH & Co. KG, Schwenninger Str. 3, 72510 Stetten am kalten Markt, Allemagne, mode@schuetz-hemden.de

- **Chemise en chanvre et laine mérinos**
Fr. 149.95

Encolure en cm	Réf.
38	365-796-FY
39	365-797-FY
40	365-798-FY
41	365-799-FY
42	365-800-FY
43	365-801-FY
44	365-802-FY
45	365-803-FY
46	365-804-FY

Chaussures à enfiler
OCONI :
www.fashion-classics.ch
Rechercher l'article
363-108 ou
Tél. 071-274 66 17.



Une fragrance réservée aux initiés, par le célèbre parfumeur Mark Buxton.

The Woods : le premier parfum pour homme, de la Brooklyn Soap Company.

Dans la nouvelle mouvance des barber-shop, cette Start-up créée en 2013 à Hambourg s'est spécialisée dans les produits de soins de peau et de barbe. Pour leur premier parfum pour homme, les trois fondateurs sont parvenus à s'allouer les services du célèbre parfumeur parisien Mark Buxton. Ce « nez » mondialement connu travaille en collaboration avec les plus célèbres maisons de haute couture. Toutefois, alors que les parfums de ces dernières sont largement diffusés, « The Woods » reste (pour l'instant) réservé aux initiés.

Frais. Épicé. Boisé. Élégant et masculin.

Composé d'ingrédients peu ordinaires : note de tête de mandarine, de poivre noir, de gingembre frais, de bergamote et de thym. Note de cœur à base d'absinthe, d'iris pallida, de poivre rouge et de muscade. Note de fond de myrrhe, d'ambre, de musc, de bois de cachemire et d'encens. Comme tous les produits Brooklyn Soap, l'Eau de Parfum est intégralement végétalienne. Fabriquée dans le Sud de la France et mis en bouteille en Allemagne.

Contenu : 50 ml. Fabricant : Brooklyn Soap GmbH, Paulinenallee 32, 20259 Hamburg, DE, support@bklynsoap.com

- **Eau de Parfum The Woods**
Réf. 323-570-FY Fr. 84.95
(Prix du litre : Fr. 1.699.-)

Ingredients: Alcohol Denat, Parfum, Aqua, Limonene, Linalool, Citral, Benzyl Benzoate, Geraniol, Eugenol, Citronellol.



Commandez sans risque : afin que vous puissiez tester l'eau de Parfum sans devoir ouvrir le flacon scellé, un flacon test est joint à toute livraison.

Comment le cachemire peut-il devenir encore plus doux et plus chaud ? En y ajoutant simplement de l'eau bouillante.

Le sweat à capuche en cachemire bouilli à la coupe surdimensionnée tendance. Pour homme et femme.

Le fin sous-poil de la chèvre cachemire est l'une des fibres textiles les plus souples par nature. Par conséquent, il est rarement affiné. Pourtant, cela crée un sweat à capuche de première classe s'il est bouilli selon une méthode éprouvée. Le cachemire bouilli est plus chaud et plus doux grâce à ses fibres denses. Avec ourlets côtelés confortables aux manches et à la taille.

Modèle pour homme à coupe seyante, mais confortable, sans serré. Modèle pour femme à coupe surdimensionnée avec ourlets côtelés larges.

Longueur en taille 50 : 68 cm (homme) et en taille 38 : 57 cm (femme). Couleur : gris. 100 % cachemire. Lavage à la main.

Exclusivement chez Fashion Classics. Fabricant : Pro-Idee GmbH & Co. KG, Gut-Dämme-Str. 4, 52070 Aachen, DE, service@proidee.de

- **Sweat à capuche Boiled Cashmere Junghans 1954, homme**
Fr. 499.–

Taille FC	Taille fabricant	Réf.
48	S	365-942-FY
50	M	365-943-FY
52	L	365-944-FY
54	XL	365-945-FY
56	XXL	365-946-FY

- **Sweat à capuche Boiled Cashmere Junghans 1954, femme**
Fr. 499.–

Taille FC	Taille fabricant	Réf.
36	S	365-938-FY
38	M	365-939-FY
40	L	365-940-FY
42	XL	365-941-FY

Taille FC conforme à la table des mesures (voir à l'avant-dernière page catalogue)

Le bonnet traditionnel de pêcheur : désormais en cachemire de qualité.

Depuis des générations, les pêcheurs écossais portent un bonnet serré, moulant et bien rabaisé sur les oreilles pour se protéger du vent et du mauvais temps en mer. Le bonnet d'origine est d'ailleurs en laine rêche et huilée. Robert Mackie toutefois, le fabrique de manière plus raffinée, en Ecosse, à partir de cachemire doux et cotonneux.

Tricoté en rond, sans aucune couture gênante.

Vous pouvez rabattre les bords à la largeur souhaitée. Le modèle est très élastique, si bien que le bonnet s'adapte à toutes les tailles.

100 % cachemire. Lavage à la main.

Fabricant : Robert Mackie of Scotland Ltd., Holm Mill, KA3 5HT, Stewarton, UK, info@robertmackie.com Opérateur économique responsable : Pro-Idee GmbH & Co. KG, Gut-Dämme-Str. 4, 52070 Aachen, DE, service@proidee.de

Bonnet de pêcheur en cachemire

Robert Mackie Fr. 149,95

- Bleu Réf. 365-837-FY
- Gris Réf. 365-839-FY
- Rouge Réf. 365-840-FY
- Noir Réf. 365-838-FY



Les baskets en toile sont très rarement aussi chaudes, aussi résistantes aux intempéries et respectueuses de l'environnement.

Fabriquées de manière durable à partir de fibres recyclées. Et à nouveau recyclable. Pour homme et femme.

Les baskets en toile classiques ne conviennent que très rarement en hiver. Et très peu d'entre elles sont fabriquées de manière durable. Voici l'exception bienvenue.

Confortable et chaude grâce à la doublure en peluche duveteuse. Résistante aux intempéries grâce à la finition déperlante.

Ces belles baskets sans fioritures gardent vos pieds au sec et au chaud même par mauvais temps. Ainsi, vous n'êtes pas obligé de vous passer de vos chaussures préférées, même lors de la saison froide.

Le dessus, la doublure en peluche et la voûte plantaire sont entièrement fabriqués à partir de fibres recyclées.

La doublure est même en coton biologique. Afin que vous puissiez profiter plus longtemps de vos nouvelles baskets, le dessus et la semelle extérieure sont cousus durablement – aucune comparaison avec les chaussures souvent uniquement collées.

Poin- ture	Noir	Kaki
36	353-704-FY	353-692-FY
37	353-705-FY	353-693-FY
38	353-707-FY	353-694-FY
39	353-708-FY	353-695-FY
40	353-709-FY	353-696-FY
41	353-710-FY	353-697-FY
42	353-711-FY	353-699-FY
43	353-712-FY	353-700-FY
44	353-713-FY	353-701-FY
45	353-714-FY	353-702-FY
46	353-715-FY	353-703-FY

Dessus : 50 % coton, 50 % polyester. Doublure : 100 % coton. Semelle intérieure : liège et 100 % polyuréthane. Semelle extérieure en caoutchouc. Lavable en machine. Fabriqué en Espagne. Fabricant : Vesica Piscis Footwear SL, Inca 9 A3, 3206 Elche, ES, info@vesicapiscisfootwear.com

- **Sneaker hivernale en toile Fr. 119,95**





Pourquoi le monde entier recherche-t-il un shirt venu d'Autriche ?

Réalisé dans un coton mercerisé des plus fins.

Aujourd'hui, pour trouver un shirt qui arbore en premier lieu son pays de fabrication, vous pouvez chercher longtemps. De nos jours, la plupart des shirts destinés à une mode éphémère sont fabriqués à l'endroit où ils reviendront le moins cher, le prix étant le critère essentiel. Ce shirt-ci, en revanche, est signé Wolff, du

nom du propriétaire de la firme autrichienne spécialiste du linge. Et Hans Wolff tient à contrôler lui-même si besoin la qualité des produits qui portent son nom. Pour cela, il est prêt à accepter, tout comme ses clients satisfaits, que la production soit limitée et que la fabrication de ses shirts si robustes soit parfois un peu plus longue.

Les shirts Wolff sont rares.

Bien sûr, ils sont un peu plus chers, mais ils ont une coupe impeccable, ils conservent leur forme et leur couleur, et survivront à des générations de shirts bon marché. Vous allez l'adorer ! Il est en jersey très doux et délicatement brillant, réalisé à partir d'un coton mercerisé de qualité. Légèrement taillé, il donne une apparence bien plus gracieuse que les shirts à la coupe droite. Un basique parfait qui, porté seul ou comme shirt porté dessous, permet de composer de multiples tenues – avec une veste, un tailleur, une veste en cuir ou en jean. Agréablement frais en été, il est également suffisamment chaud pour l'hiver.

Coupe élancée à col rond féminin et manches 3/4 pouvant être relevées, très tendance. Garde sa forme et l'éclat de ses couleurs. Longueur en taille 38 : 57 cm. En 100 % coton. Lavable en machine. De Wolff/Autriche. Exclusivement chez Fashion Classics. Fabricant : Wolff Fashion, Heimgartstr. 3, 6971 Hard, AT, wolffshop.hans@gmail.com

• **Le shirt Wolff**
Fr. 74.95

Taille FC	Châtaigne	Vert
36	358-020-FY	324-313-FY
38	358-021-FY	324-314-FY
40	358-022-FY	324-315-FY
42	358-023-FY	324-316-FY
44	358-024-FY	324-317-FY
46	358-025-FY	324-318-FY

Taille FC	Marine	Jean	Blanc	Noir
36	456-566-FY	467-365-FY	712-000-FY	447-698-FY
38	456-574-FY	467-373-FY	712-018-FY	447-706-FY
40	456-582-FY	467-381-FY	712-026-FY	447-714-FY
42	456-590-FY	467-399-FY	712-034-FY	447-722-FY
44	456-608-FY	467-407-FY	712-042-FY	447-730-FY
46	456-616-FY	467-415-FY	712-059-FY	447-748-FY

Taille FC conforme à la table des mesures (voir à l'avant-dernière page catalogue)

Le renouveau tendance d'un classique culte : la version contemporaine et durable de l'émblématique bottine chukka avec semelle en crêpe typique.

Du spécialiste de la chaussure Astorflex – faite main en Toscane.

Pratiquement aucun autre modèle de chaussure n'a été aussi peu impacté par les tendances et est aussi populaire depuis plus de 60 ans que la bottine chukka avec sa semelle en crêpe typique et ses coutures mocassin. Le spécialiste de la chaussure Astorflex possède ce modèle dans sa collection depuis 1973 et l'a perfectionné avec le savoir-faire de plusieurs générations. **100 % durable. Fabriqué à la main en Italie.**

Le cuir veau fin de Toscane au tannage végétal est hypoallergénique et particulièrement respirant. Les coutures cirées sont en fibres de chanvre et la colle utilisée est à base d'eau.

Caractéristique et extrêmement confortable : la semelle crêpée en caoutchouc naturel et résine.

Contrairement aux semelles dures et rigides en cuir ou en plastique, celle-ci est très souple et permet un bon déroulement du pied. Elle est douce, silencieuse et absorbe agréablement les chocs. De plus, elle isole également du froid du sol.

Un classique intemporel pour de nombreuses occasions.

Confort de marche agréable, design sportif, cuir suédé fin en brun facile à combiner – la chaussure s'adapte à d'innombrables looks détente et sera toujours un plaisir pour vos pieds.

Laçage à 2 oeillets avec languette. Livré avec 2 paires de lacets – ton sur ton et rouge. Dessus, doublure et semelle intérieure : cuir veau. Semelle extérieure : caoutchouc naturel. Couleur : brun. Fabricant : Astorflex S.r.l., Via Dell'Industria 9, 46033 Castel D'Ario, MN, IT, info@ffbyimg.com

• **Bottines chukka Astorflex**
Fr. 320.–

Poin-ture	Réf.
36	352-284-FY
37	352-285-FY
38	352-287-FY
39	352-288-FY
40	352-289-FY
41	352-290-FY





Élégant et confortable à la fois : un mariage réussi entre une blouse et une veste en maille.

Fabriqué en Serbie, par IVKO.

Une blouse ? Un cardigan ? Les deux à la fois, et bien plus encore ! Ce modèle allie l'élégance d'une fine structure jacquard au confort décontracté de la maille. Le résultat est étonnamment moderne, agréablement doux et merveilleusement simple.

Le motif floral artistique est travaillé avec une précision et une profondeur exceptionnelles.

Le mélange de matières haut de gamme, composé de laine et de viscose, est doux et souple au toucher, tient agréablement chaud et reste respirant.

Raffiné. Confortable. Étonnamment polyvalent.

Fermée, cette pièce préférée ressemble à une blouse élégante, ouverte, elle se porte comme une surchemise légère, parfaite pour toutes les saisons, au bureau, en ville ou en voyage. Le col Kent classique lui confère une ligne

épurée. Deux poches poitrine à rabat plaquées.

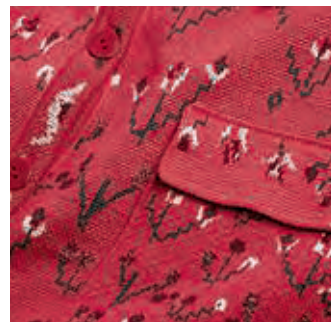

Taille FC	Réf.
36	365-909-FY
38	365-910-FY
40	365-911-FY
42	365-912-FY
44	365-913-FY

Taille FC conforme à la table des mesures (voir à l'avant-dernière page catalogue)

Forme légèrement raccourcie. Longueur en taille 38 : 57 cm. Couleur : corail. 71 % laine, 29 % viscose. Lavage à la main. Contient des parties non textiles d'origine animale (boutons en nacre). Fabricant : She Trading GmbH, Nederlinger Str. 4, 80638 Munich, Allemagne, info@she-trading.com

• **Blouse en maille jacquard IVKO Fr. 289.-**

Le jean noble au cachemire fin : toucher doux, ceinture confortable, look élégant.

Du spécialiste du pantalon Gardeur.

Cet élégant jean en coton/cachemire est particulièrement doux et agréable à la peau, en plus d'être confortablement extensible et de réchauffer en douceur. Il est moulant, mais sans serrer.

Aussi confortable qu'un pantalon à enfiler grâce à la ceinture élastique confortable.

Le pantalon ressemble à un jean normal grâce à la fermeture éclair et à boutons. En raison de son design épuré et linéaire et du mélange raffiné de matériaux, il est cependant beaucoup plus élégant que les jeans conventionnels. C'est ainsi que le classique des loisirs devient socialement acceptable et peut même être porté sur un blazer lors des plus belles occasions.

Passepoil cousu. Poches latérales zippées subtilement intégrées.

La finition de haute qualité des détails et la coupe parfaite du pantalon Gardeur font de ce dernier un favori de tous les temps pour de nombreux looks. Son ton noir-bleu, facile à combiner, s'harmonise

avec presque tout et est également très élégant.



Taille FC	Réf.
34	357-208-FY
36	357-209-FY
38	357-211-FY
40	357-212-FY
42	357-213-FY
44	357-214-FY
46	357-215-FY

Taille FC conforme à la table des mesures (voir à l'avant-dernière page catalogue)

Longueur en taille 38 : 76 cm. Largeur bas de jambe : 30 cm. Couleur : bleu noir. 93 % coton, 5 % cachemire, 2 % élasthanne. Lavable en machine. Exclusivement chez Fashion Classics. Fabricant : Atelier Gardeur GmbH, Alstr. 155, 41063 Mönchengladbach, DE, info@gardeur.de

• **Jean noble en cachemire Gardeur Fr. 189.95**

Plus doux et plus chaud que les simples chemises en coton : le noble shirt à manches longues avec cachemire.

Le look décontracté et moderne cache un luxe rare : ce modèle à manches longues est ennobli de 16 % de cachemire, ce qui le rend plus doux et plus chaud que les simples shirts en coton.

Remplacement tendance d'une chemise et d'un pull.

Il serait dommage de ne le porter que comme sous-pull. Votre noble manches longues est également parfait en tant que soliste avec un jean, un pantalon chino ou cargo, un pantalon en velours côtelé ... Et grâce à une touche d'élasthanne, il est confortable et garde sa forme.

Forme droite avec col rond. Longueur en taille 50 : 73 cm. 80 % coton, 16 % cachemire, 4 % élasthanne. Lavage en machine. Fabriqué au Portugal. Exclusivement chez Fashion Classics. Fabricant : Pro-Idee GmbH & Co. KG, Gut-Dämme-Str. 4, 52070 Aachen, DE, service@proidee.de

- **Shirt à manches longues en cachemire**
Junghans 1954 Fr. 124.95

Taille		
FC	Marine	Gris
48	358-318-FY	353-640-FY
50	358-319-FY	353-641-FY
52	358-340-FY	353-642-FY
54	358-342-FY	353-643-FY
56	358-343-FY	353-644-FY
58	358-344-FY	353-645-FY
60	358-345-FY	353-646-FY

Taille FC conforme à la table des mesures (voir à l'avant-dernière page catalogue)



Coton à longues fibres. Fil retors triple rare. Confection sur mesure.

Votre nouveau chino préféré établit des normes. Fabriqué en Allemagne par Hiltl.

Les pantalons chino sont rarement aussi résistants et durables. La différence réside dans le fil : le fil retors triple avec torsion particulièrement dense rend le sergé peu froissable et indéformable – votre pantalon reste soigné toute la journée.

Doux et agréablement respirant grâce au coton à longues fibres.

Une pincée d'élasthanne rend le tissu extensible. La taille basse et la ceinture élastique dans le dos s'adaptent également à chaque mouvement de la manière la plus confortable. Une poche pratique pour smartphone est intégrée dans la poche avant. Une qualité de confection soignée jusque dans les moindres détails.

Les boutons cousus « sur tige » et la fermeture éclair en métal fabriquée

avec précision, et qui ne s'ouvrira jamais accidentellement, témoignent d'un niveau de qualité incomparable. La boutonnière à œillet avec barre transversale (que l'on ne trouve par ailleurs que sur les articles sur mesure) assure un ajustement parfait.

Forme classique à jambes étroites. Longueur en taille 50 : 83 cm. Largeur bas de jambe : 35 cm. 98 % coton, 2 % élasthanne. Doublure 65 % polyester, 35 % coton. Lavable en machine. Contient des parties non textiles d'origine animale (bouton). Fabricant : HILTl Hosen-Manufaktur GmbH, Dieselstr. 9, 92237 Sulzbach-Rosenberg, DE, info@hiltl.de

- **Pantalon chino Premium Hiltl**
Fr. 249.–



Taille			
FC	Olive	Marine	Sable
25	363-946-FY	363-959-FY	363-973-FY
26	363-947-FY	363-961-FY	363-974-FY
27	363-948-FY	363-962-FY	363-975-FY
28	363-949-FY	363-963-FY	363-976-FY
48	363-950-FY	363-964-FY	363-977-FY
50	363-951-FY	363-965-FY	363-978-FY
52	363-952-FY	363-966-FY	363-979-FY
54	363-953-FY	363-967-FY	363-980-FY
56	363-954-FY	363-968-FY	363-981-FY
58	363-955-FY	363-969-FY	363-982-FY
98	363-956-FY	363-970-FY	363-983-FY
102	363-957-FY	363-971-FY	363-984-FY
106	363-958-FY	363-972-FY	363-985-FY

Taille FC conforme à la table des mesures (voir à l'avant-dernière page catalogue)



Tissu doux en cachemire italien de Loro Piana. Parement RainSystem® résistant aux intempéries.

La doudoune luxueuse et fonctionnelle de Lodenfrey/
Munich, spécialiste de l'outdoor depuis 1842.

Avec cette veste en cachemire exquise au rembourrage en duvet, vous pourrez profiter de la rare combinaison de fonctionnalité et de luxe.

La toile en cachemire souple provient de la célèbre usine de tissage italienne Loro Piana.

Seul le sous-poil fin des chèvres cachemire, qui vivent dans le climat rigoureux de la Mongolie extérieure, est suffisamment doux pour cette veste.

Avec parement RainSystem® invisible – élément distinctif exclusif de Loro Piana.

La membrane durable protège le dessus en cachemire de l'eau et de la saleté sans affecter le toucher naturel. Ainsi, le tissu luxueux reste toujours agréablement doux. **Le rembourrage composé à 90 % de duvet et à 10 % de plumes assure une chaleur agréable et un confort de port élevé.**

Le mélange éprouvé est non seulement léger et respirant, mais aussi parfaitement isolant sans être encombrant. Particulièrement pratique : le rabat-tempête, utilisable avec fermeture éclair, protège efficacement du vent et des intempéries.

Être bien équipé contre une légère averse : grâce à la finition Rain System® exclusive de Loro Piana, les gouttes de pluie déperlent simplement sur le tissu extérieur en cachemire.

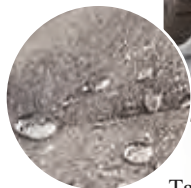

Coupe droite. Longueur en taille 50 : 76,5 cm. Couleur : beige. 100 % cachemire. Doublure 59 % viscose, 41 % acétate. Contient des parties non textiles d'origine animale (rembourrage 90 % duvet, 10 % plumes). Nettoyage à sec. Fabricant : Lodenfrey Menswear GmbH, Daimlerstr. 25, 85748 Garching, DE, info@lodenfrey.de

• Doudoune en cachemire Lodenfrey Fr. 2.189.–

Taille FC	Réf.
48	361-307-FY
50	361-308-FY
52	361-309-FY
54	361-310-FY
56	361-312-FY
58	361-313-FY
60	361-314-FY

Taille FC conforme à la table des mesures (voir à l'avant-dernière page catalogue)

Seul le cachemire mongolluxueux est assez fin pour cette écharpe basique sobre.

**Extrêmement grande, mais jamais trop lourde.
De l'usine allemande Hohenberger, depuis 1884.**

Toutes les écharpes en cachemire ne se valent pas. Vous sentirez la différence au plus tard au moment de la porter. Ce tissu luxueux est plus doux et reste beau plus longtemps car il est fabriqué exclusivement à partir du rare sous-poil de la chèvre cachemire. Ce dernier est particulièrement fin dû au rude climat des hauts plateaux mongols.

Tient six fois plus chaud que la laine de mouton. Et est infiniment plus doux.

Malgré ses dimensions luxuriantes, votre nouvelle écharpe ne sera jamais trop volumineuse ou inconfortable. Son reflet soyeux est créé par un polissage humide à l'aide de chardons naturels. Ce tissu souple est bien évidemment antisalissure, n'absorbe pratiquement pas les odeurs et transporte rapidement l'humidité corporelle vers l'extérieur.

200 x 40 cm. 100 % cachemire. Nettoyage à sec. Fabricant : Weberei Hohenberger GmbH, Schützenstr. 3, 95028 Hof, DE, info@weberei-hohenberger.de

Châle en cachemire Fr. 229.–

- Camel Réf. 361-429-FY
- Bleu Réf. 340-605-FY





La veste d'aviateur B3 de l'US Army Air Corps de 1934 – désormais dans un look élégant et chic pour femmes.

Coupe droite et géométrique. Peau d'agneau bouclée d'Allemagne de la meilleure qualité. Par OCONI – exclusivement chez Fashion Classics.

De nombreux héros de cinéma l'ont rendue célèbre. Et aujourd'hui, c'est l'un des éternels classiques de la mode. Cependant, les exemplaires pour femmes sont plutôt rares, surtout avec une apparence aussi luxueuse et épurée que celle-ci.

Style authentique avec une actualisation féminine et tendance.

La coupe courte et flatteuse n'est pas volumineuse et ne comprime pas. La peau d'agneau fine et légèrement bouclée d'Allemagne est tout sauf rugueuse et rustique. Le devant délicat en nappa noir et le contraste de couleur entre celui-ci et la fourrure douillette de couleur crème sont très élégants. Les coutures de

séparation à l'avant et à l'arrière soulignent la coupe droite et moderne.

Détails élégants et pratiques.

Lorsqu'il est fermé, le large col en cuir d'agneau bouclé luxuriant protège du vent. Selon la longueur souhaitée, les manches peuvent être retroussées pour laisser apparaître le doux cuir d'agneau bouclé assorti au col. Deux poches avant inclinées et des poches intérieures zippées des deux côtés permettent de ranger de l'argent et d'autres petits objets.

Coupe courte et géométrique. Longueur en taille 38 : 60 cm. Couleur : noir/crème. Peau d'agneau. Nettoyage spécial. Exclusivement chez Fashion Classics. Fabricant : Pro-Idee GmbH & Co. KG, Gut-Dämme-Str. 4, 52070 Aachen, DE, service@proidee.de

- **Blouson d'aviateur en agneau bouclé OCONI Fr. 1599.–**

Beaucoup plus élégantes et féminines que les autres mitaines réchauffantes.

Design scandinave intemporel et épuré en harmonie avec l'Homme et la nature. De Markberg, Danemark.

Les mitaines sont plus chaudes que les gants, mais contrairement à ces derniers, la plupart des mitaines sont plutôt sportives et faites de fibres synthétiques. Celles-ci cependant, sont des exemplaires étonnamment élégants et stylés : travaillées de façon féminine et serrée en peau de mouton fine mais robuste et hydrofuge, avec une doublure en polaire chauffante et un matelassage élégant et horizontal. Ce rare design créé pour les mains froides en hiver vient du label danois Markberg, qui mérite de grands éloges pour ses créations raffinées et épurées.

Une petite histoire d'amour avec une grande responsabilité ...

Le couple de designers Mette Astrup (MA) et Rune Klemmensen (RK) a fondé le label Markberg en 2008. Le style scandinave épuré et intemporel caractérise l'aspect de leurs conceptions en cuir de haute qualité (exclusivement des restes de produits de l'industrie alimentaire) ... et un code de conduite spécial et

précieux définit les valeurs et les lignes directrices de l'ensemble de la production. Responsabilité sociale, principes éthiques, écologiquement durables, conformes aux droits de l'Homme, avec une attention particulière à la protection de l'environnement et des animaux – voilà quels sont les principes contemporains et remarquables de Markberg. L'étiquette de chaque article permet une traçabilité détaillée.

Coupe élégante et ajustée. Bande élastique à l'intérieur du poignet. Couleur : noir. Peau de mouton. Doublure : polyester. Fabricant : Markberg ApS, Helge Nielsens Allé 7b, 8723 Losning, DK, info@markberg.com

- **Mitaines en cuir Markberg Fr. 89.95**



Taille de gant	Taille fabricant	Réf.
6,5	S	347-099-FY
7,5	M	347-100-FY
8,5	L	347-101-FY

Coupe moulante et pourtant très confortable : le leggings en cuir stretch du spécialiste danois du cuir Depeche.

Fait de fin cuir nappa d'agneau.
Seulement 574.– Fr.

Depuis plusieurs saisons, les leggings en cuir sont à la base d'innombrables styles tendances. Grâce au cuir stretch, ils ont un seyant particulièrement moulant et confortable. Le cuir nappa d'agneau très doux est élastique et souple, mais reprend toujours sa forme d'origine.

Ne se détend pas et ne forme pas de genoux bouffants.

Habituellement, vous ne trouverez un tel leggings en cuir de cette qualité qu'auprès des grandes marques de luxe – et coûtant

rarement moins de 800.– Fr. Fondée en 1999, Depeche est notre secret pour de la haute qualité, de la tendance et des prix abordables. En Scandinavie, c'est déjà l'une des marques de sac les plus connues – et depuis 2014, elle transfère avec succès son expérience dans le traitement des peaux d'agneau et de chèvre de grande qualité sur les vêtements.

Forme skinny avec ceinture élastique.

Longueur en taille 38 :

78 cm. Couleur : noir.

Cuir nappa d'agneau.

Nettoyage spécial.

Fabricant : Depe-

che & Co A/S,

Ove Jensens

Allé 33, 8700

Horsens, DK,

kundeservice@

depeche.eu

- **Leggings en cuir stretch Depeche**
Fr. 574.–

Taille	
FC	Réf.
34	335-563-FY
36	335-564-FY
38	335-565-FY
40	335-566-FY
42	335-567-FY
44	335-568-FY

Taille FC conforme à la table des mesures (voir à l'avant-dernière page catalogue)



Trilogie de bien-être : le pull géométrique avec le luxe de la soie, du bébé alpaga et du cachemire.

Agréablement respirant et confortablement chaud.

Douillet et léger comme une plume.

Par Junghans 1954.

Le mélange inhabituel de trois fibres naturelles luxueuses transforme ce pull géométrique en une expérience de port sensuelle : la soie a non seulement un effet thermorégulateur et doux pour la peau, mais sèche également rapidement. Le bébé alpaga apporte chaleur et robustesse, tandis que le cachemire lui confère un toucher douillet.

Particularité : le motif tricoté gauche-gauche rare.

Il offre une structure visuellement intéressante et augmente également la respirabilité et la légèreté de votre pull. Les manches raglan sportives font paraître les épaules plus étroites. Le col roulé tendance suggère complète le design. Avec bords roulés décontractés sur les manches et l'ourlet.

Forme géométrique confortablement large et tendance. Longueur en taille 38 : 58 cm. 37 % soie, 32 % alpaga, 31 % cachemire.

Lavage à la main. Exclusivement chez Pro-Idee.

Fabricant : Pro-Idee GmbH & Co. KG, Gut-Dämme-Str. 4, 52070 Aachen, DE, service@proidee.de

- **Pull géométrique Junghans 1954**
Fr. 373.95

Taille	Taille		
FC	fabricant	Bleu clair	Noir
36	S	356-193-FY	356-186-FY
38	M	356-194-FY	356-187-FY
40	L	356-195-FY	356-189-FY
42	XL	356-197-FY	356-190-FY
44	XXL	356-198-FY	356-191-FY

Taille FC conforme à la table des mesures (voir à l'avant-dernière page catalogue)

Beaucoup plus douce que les vestes en loden classique épais, mais tout aussi chaude et résistante aux intempéries.

Lorsque le loden mérinos de Mehler (depuis 1644)
rencontre le design de Doris Hartwich.

Alors que le loden traditionnel a souvent un aspect plutôt
grosier, cette veste surprend par sa laine mérinos agréable-
ment douce. Les fibres fines confèrent au tissu respirant une
élégance visible, tout en restant robuste et résistant aux
intempéries : le vent et l'humidité ne pénètrent pas.

**Depuis plus de 350 ans, la tisseranderie Mehler en
Bavière est réputée pour ses tissus résistants.**

La glissière double sens avec patte de boutonnage
additionnelle protège efficacement du froid et souligne le
look classique de votre veste. Les poignets
retroussables affichent une couleur beige
contrastante et apportent une touche de
modernité. Les poches sont aussi
pratiques que discrètes : elles se
ferment à l'extérieur à l'aide d'une
glissière et sont au nombre de trois à
l'intérieur.

**Le style Doris Hartwich : des détails
raffinés complètent le design
contemporain.**

En 2018, cette Munichoise a été élue
créatrice de l'année par l'Association des
créateurs de mode allemands. Grâce à
son sens aigu des finitions raffinées,
elle apporte depuis plus de 30 ans une
touche d'originalité à la mode
masculine.

Coupe droite. Longueur en taille 50 :
78 cm. Couleur : anthracite/beige.

Matière

extérieure : 100 %
laine. Doublure : 50 %

viscose, 50 % acétate. Garmissage :
100 % polyester. Nettoyage à sec. En
exclusivité chez Fashion Classics.
Fabricant : Koolmen GmbH, Reitmor-
str. 23, 80538 Munich, Allemagne,
kontakt@hartwichandfriends.com

• **Veste en loden Mérinos
Hartwich Fr. 949.-**

Taille FC conforme à la table des
mesures (voir à l'avant-dernière
page catalogue)

Une pièce rare : un des châles pashmina les plus légers et pourtant des plus réchauffants au monde.

Cachemire de la meilleure qualité – à 2 fils et au tissage fin.

Le cachemire de ce remarquable châle provient du
plateau tibétain. Plus exactement, du duvet de la poitrine
de la chèvre de montagne Changthangi et est considéré
comme l'un des meilleurs au monde. Le spécialiste
italien du cachemire et du pashmina Galassia en a fait ce
châle élégant pour sa marque « Pashmere », établie
depuis 1999.

Ne pèse que 70 grammes.

La précieuse laine est délicatement lavée et teintée à
la main avec des extraits naturels de fleurs, de fruits et de
feuillage. Elle est ensuite tricotée à deux fils en un fil très
fin et long. Cela rend le foulard particulièrement doux,
léger et néanmoins incroyablement chaud et résistant.

Le bleu chiné élégant et masculin est très facile à

combiner – le foulard est ainsi le complé-
ment idéal de nombreuses tenues
pendant au moins 8 mois par an.

Dimensions : 180 x 50 cm. Poids :
70 grammes. Couleur : bleu chiné.
100 % cachemire. Nettoyage à sec.
Fabriqué en Italie. Exclusivement
chez Fashion Classics.

Fabricant : Galassia SRL,
Zona Industriale Molinaccio,
6135 Ponte San Giovanni, IT,
info@pashmere.it

• **Châle en cachemire Pashmere
Réf. 321-135-FY Fr. 285.-**





**Exceptionnellement élégante.
Structure intéressante.
Et tout simplement
agréablement confortable.**

**La rare chemise à rayures jacquard
avec teneur en laine chaude.
Par Ingram, depuis 1949.**

Cette chemise allie savoir-faire, matériau de qualité et design avec élégance : l'association rare de rayures tissées en jacquard et d'une teneur en laine noble en fait une alternative élégante à la chemise classique en coton.

**Un mélange de matières exclusif pour le confort,
une structure subtile pour le caractère.**

Le fin mélange de coton et de laine allie légèreté et respirabilité à une touche de chaleur naturelle. Votre chemise est agréablement douce au toucher, régule la température et offre un léger effet isolant – idéale pour les journées de mi-saison et les pièces climatisées.

Des rayures jacquard d'une beauté intemporelle.

Contrairement aux tissus imprimés traditionnels, les rayures blanches sont tissées directement dans la structure du tissu. La technique de tissage jacquard offre non seulement une finition raffinée, mais aussi une profondeur subtile – un détail apprécié des connaisseurs.

Coupe élégante, col polyvalent.

Avec son col Kent classique, votre chemise s'adapte à tous les styles : avec ou sans cravate, sous une veste ou seule.

Coupe légèrement cintrée offrant une grande liberté de mouvement – moderne et confortable. Longueur en encolure 41 : 79 cm. Longueur des manches : 66,5 cm.

Couleur : bleu/blanc. 80 % coton, 20 % laine. Lavable en machine. Fabricant : In.Pro. Di Inghirami, Via Massimo Inghirami 1-3, 52037 Sansepolcro, IT, info@inghirami.com

Encolure en cm	Réf.
38	365-623-FY
39	365-624-FY
40	365-625-FY
41	365-626-FY
42	365-628-FY
43	365-629-FY
44	365-630-FY
45	365-631-FY
46	365-632-FY

• **Chemise en laine et à rayures jacquard
Fr. 189.95**

Le jean de luxe confortable à base de cachemire de qualité.

Vous ne trouverez que rarement un jean comme celui-ci. Il est ennobli de 8 % de cachemire d'une finesse incomparable. Une teinture spéciale avec apprêt final lui confère un aspect légèrement délavé intéressant. En résulte un jean de qualité que vous pouvez même porter au bureau – il s'harmonise parfaitement avec un veston en cachemire, une chemise blanche et une cravate en soie.

**Coupe cinq poches moderne. Doux au toucher.
Ceinture confortable.**

Le confort de ce pantalon moderne est tout à fait insoupçonnable. La teneur en cachemire le rend très agréable à la peau ; la ceinture confortable et extensible ainsi que la teneur en élasthanne garantissent un seyant impeccable, très confortable. Votre jean conserve son doux toucher, même après de nombreux lavages. En bleu denim très légèrement délavé.

Coupe cinq poches. Longueur en taille 50 : 84 cm, largeur bas de jambe : 38 cm. Couleur : bleu. 90 % coton, 8 % cachemire, 2 % élasthanne. Lavable en machine. Exclusivement chez Pro-Idee. Fabricant : Hinrichs Bekleidungswerk GmbH, Kanalstraße Nord 86-89, 26629 Großefehn, DE, info@club-of-comfort-de

• **Jean cachemire confortable
Fr. 189.95**



Taille FC	Réf.
25	308-633-FY
26	308-634-FY
27	308-635-FY
28	308-636-FY
29	308-637-FY
30	308-638-FY
48	308-639-FY
50	308-640-FY
52	308-641-FY
54	308-642-FY
56	308-643-FY
58	308-644-FY
60	308-645-FY
98	308-646-FY
102	308-647-FY
106	308-648-FY

Taille FC conforme à la table des mesures (voir à l'avant-dernière page catalogue)



Parfait sous un pull ajusté : le col de chemise « trompe l'œil » de van Laack.

Élégant effet chemisier, sans tissu superflu qui déforme ou vous grossit.

Les chemisiers blancs sous les sweats ou les pulls célèbrent leur grand retour sur le devant de la scène. Mais pour un look impeccable, un tel col « trompe l'œil » est bien plus avantageux qu'un chemisier complet volumineux.

Fabrique dans une popeline de coton de belle qualité, au tissage à la fois fin et dense – comme pour tous les chemisiers van Laack – et à la confection tout aussi magistrale.

Côté du col avec couture invisible. Col de tige boutonné. Coutures à surpiqûres particu-

lièrement fines, avec 7 au lieu des habituels 5 ou 6 points par cm. Boutonnière 3 trous, avec boutons cousus sur tige pour davantage de longévité, facile à ouvrir et à fermer. Chaque boutonnière est entourée de 180 points de couture pour mieux résister aux déchirures.

100 % coton. Couleur : blanc. Contient des parties non textiles d'origine animale : boutons en nacre. Lavage en machine. Exclusivement chez Fashion Classics. Fabricant : van Laack GmbH, Hennes-Weisweiler-Allee 25, 41179 Mönchengladbach, DE, info@vanlaack.de

- **Col de chemise van Laack**
Fr. 74.95

Taille	
FC	Réf.
34	320-105-FY
36	320-106-FY
38	320-107-FY
40	320-108-FY
42	320-109-FY
44	320-120-FY

Taille FC conforme à la table des mesures (voir à l'avant-dernière page catalogue)



Bonne nouvelle pour toutes les fans de ballerines : voici désormais leur version hivernale, tenant bien chaud.

Fourrées en peau d'agneau extra douce et avec semelle antidérapante. De OCONI – en exclusivité chez Fashion Classics.

Les ballerines sont encore et toujours des multi-talents classiques favoris. Ces fines chaussures plates sont désormais en peau d'agneau tenant bien chaud et avec une semelle isolante en caoutchouc à profil antidérapant – elles restent tout aussi confortables, chic et encore plus douces.

Respirantes grâce à de la véritable peau naturelle.

Au lieu de la confection type à deux couches composées de cuir et d'une

doublure collée, du cuir d'agneau retourné a été utilisé ici. Ainsi, aucune couche collée ne peut se défaire et il n'y a aucun risque d'accumulation de chaleur.

Elles accompagnent votre tailleur, vos tenues de soirée...

Grâce à la régulation naturelle du climat, ces élégantes ballerines sont également agréables dans les pièces chauffées. Ornées du petit nœud traditionnel des ballerines et d'une fine bordure surpiquée.

Dessus en cuir d'agneau. Doublure et semelle intérieure en peau d'agneau cirée. Semelle extérieure en caoutchouc.

Exclusivement chez Fashion Classics. Fabricant : Pro-Idee GmbH & Co KG, Gut-Dämme-Str. 4, 52068 Aachen, DE, service@proidee.de

- **Ballerines en peau d'agneau OCONI**
Fr. 239.–



Poin- ture	Noir	Marine	Brun
36	362-060-FY	362-075-FY	365-401-FY
37	362-062-FY	362-076-FY	365-402-FY
38	362-063-FY	362-077-FY	365-403-FY
39	362-064-FY	362-078-FY	365-404-FY
40	362-065-FY	362-080-FY	365-405-FY
41	362-066-FY	362-081-FY	365-406-FY
42	362-067-FY	362-082-FY	365-407-FY





Les rares poils d'opossum néo-zélandais rendent ce pull si chaud, doux et léger.

Dans un mélange luxueux de cachemire et de soie.

En Europe, le « Brushtail Possum » du Pacifique est encore peu connu comme fournisseur de laine. En Nouvelle-Zélande, en revanche, les gens apprécient les poils délicats, duveteux et sans bouloches du marsupial nocturne.

Votre pull ne pèse que 127 grammes (en taille 38).

Comme les poils d'opossum sont constitués de fibres creuses, ils sont agréablement légers et très chauds à la fois – même 55 % plus chauds que la laine mérinos. Le cachemire et la soie confèrent également à la maille un toucher luxueux. Le ruban et la bordure noire sur l'encolure ronde, les manches et l'ourlet sont extrêmement féminins.

Forme droite décontractée. Longueur en taille 38 : 58 cm. Couleur : gris/noir. 40 % poils d'opossum, 40 % cachemire, 20 % soie. Contient des parties non textiles d'origine animale (boutons de nacre). Lavage à la main. Fabricant : pos.sei.mo

*Marianne Birkenfeld, Markt-
platz 8, 27711 Oster-
holz-Scharmbeck, DE, info@
posseimo.de*

Taille	
FC	Réf.
36	341-710-FY
38	341-711-FY
40	341-712-FY
42	341-713-FY
44	341-714-FY

*Taille FC conforme à la table des
mesures (voir à l'avant-dernière
page catalogue)*

- **Pull à ruban**
pos•sei•mo Fr. 499.–

Aspect Tweed nouveau et léger – en jersey de coton doux.

Parfait pour une jupe à la forme oscillante actuelle.

Douce, légère, souple et confortable – et non pas rugueuse et rigide comme le suggère le tweed rustique. Car ce qui ressemble à un tissu écossais classique est en réalité un jersey moderne en coton mélangé facile d'entretien. Ce qui assure sa légèreté de seulement 268 g (en taille 38). Et permet la forme oscillante de par son tombé relâché et fluide.

Polyvalente grâce au motif poivre & sel en noir et blanc – et incroyablement résistante.

Elégante avec un chemisier en soie et des escarpins. Adaptée aux affaires avec un blazer et des brogues. Sportive avec un pull à col roulé et des bottes. Egalement parfaite en voyage, puisque peu froissable et résistante à la saleté.

Forme évasée avec ceinture élastique confortable. Longueur en taille 38 : 54 cm. Couleur : noir/blanc. 60 % polyester, 38 % coton, 2 % élasthanne. Doublure : 94 % polyester, 6 % élasthanne. Lavable en machine. Exclusivement chez Fashion Classics. Fabricant : Reutter GmbH, Werderstr. 9, 78132 Hornberg, DE, info@krisreutter.de

Taille	
FC	Réf.
34	330-939-FY
36	330-970-FY
38	330-971-FY
40	330-972-FY
42	330-973-FY
44	330-974-FY
46	330-975-FY

*Taille FC conforme à la table des
mesures (voir à l'avant-dernière
page catalogue)*

- **Jupe oscillante en jersey de coton**
Fr. 124.95

- 1 Scannez le QR-Code
- 2 Entrez les références des articles
- 3 Envoyez la commande



Très peu de pulls à col roulé sont aussi légers et élégants à la fois.

Finement tricoté à partir de coton à longues fibres avec une touche de cachemire. Par Ragman.

La forme à col roulé, aujourd'hui tendance, ne se trouve généralement que sur d'épais pulls d'hiver en laine – ou sur de fins sous-pulls. Nous avons finalement trouvé chez Ragman le modèle 4-saisons tant recherché.

Le mélange de matériaux parfait pour toute l'année.

Les 5 % de cachemire rendent le tricot fin et léger, doux et agréable à la peau. Le tricot n'étant pas trop fin, ce pull paraît habillé, c'est un pull à part entière et pas seulement un sous-pull.

*Coupe droite et près du corps.
Longueur en taille 50 : 71 cm.
Longueur des manches : 65 cm.*

95 % coton, 5 % cachemire. Lavable en machine. Fabricant : Ragman Textilhandel GmbH, Kupferschmidstr. 84, 79761 Waldshut-Tiengen, DE, info@ragman.de

- **Pull à col roulé Ragman**
Fr. 99.95



Taille FC	Taille fabricant	Crème	Curry
46	S	346-728-FY	346-747-FY
48	M	346-729-FY	346-748-FY
50	L	346-740-FY	346-749-FY
52	XL	346-741-FY	346-750-FY
54	XXL	346-743-FY	346-751-FY
56	3XL	346-744-FY	346-752-FY
58	4XL	346-745-FY	346-753-FY
60	5XL	346-746-FY	346-754-FY

Taille FC	Taille fabricant	Vert	Anthracite
46	S	346-755-FY	346-764-FY
48	M	346-756-FY	346-765-FY
50	L	346-757-FY	346-766-FY
52	XL	346-758-FY	346-768-FY
54	XXL	346-760-FY	346-769-FY
56	3XL	346-761-FY	346-770-FY
58	4XL	346-762-FY	346-771-FY
60	5XL	346-763-FY	346-772-FY

Taille FC conforme à la table des mesures (voir à l'avant-dernière page catalogue)

Elégants à l'extérieur, intelligents à l'intérieur : les gants en cuir de chèvre haut de gamme avec isolation PrimaLoft®.

Par Pearlwood, spécialiste des gants depuis plus de 25 ans.

Un design intemporel, une finition haut de gamme et une conception soignée jusqu'aux moindres détails : ces gants en cuir classiques pour homme allient protection efficace contre le froid et élégance.

Cuir de chèvre souple et flexible.

À l'intérieur, une douce doublure en polaire procure chaleur et confort, enrichie d'une isolation PrimaLoft®

Silver, légère, respirante, déperlante et durable, car fabriquée à partir de matériaux recyclés.

Forme classique avec surpiqûres discrètes.

La fermeture ajustable à bouton-pression au poignet et le revers en polaire apparent soulignent le caractère raffiné de ce modèle.

*Extérieur : cuir. Doublure : 100 % polyester.
Nettoyage spécialisé recommandé.
Fabricant : Pearlwood Trading GmbH, Berliner Allee 23, 63739 Aschaffenburg, Allemagne, info@pearlwood.de*

Taille de gant	Taille fabricant	Brun	Noir
8,5	S	364-625-FY	364-629-FY
9	M	364-626-FY	364-780-FY
9,5	L	364-627-FY	364-781-FY
10	XL	364-628-FY	364-782-FY

- **Gants en cuir PrimaLoft®**
Fr. 99.95



D'un côté, un super softshell coupe-vent et hydrofuge. De l'autre un rembourrage chaud.

La veste réversible fonctionnelle
et tendance du spécialiste du plein air Canadian Classics.

Cette veste d'extérieur hautement fonctionnelle combine le meilleur de deux mondes : les avantages d'une veste softshell robuste et ceux d'une veste matelassée tendance et chaude.

D'un côté, un tissu super softshell coupe-vent et déperlant.

Le matériau high-tech innovant protège de manière fiable contre la pluie et le vent et fait de votre veste le choix idéal par mauvais temps.

De l'autre, un rembourrage thermique confortable et réchauffant.

La surface élégamment matelassée est non seulement extrêmement élégante, mais également hydrofuge : les gouttes de pluie déperlent simplement (cependant, en cas de forte averse, il est préférable de porter le côté softshell vers l'extérieur.)

Avec de nombreux détails pratiques.

Un col montant protège des courants d'air. Deux poches pour les mains avec fermeture éclair de chaque côté et une poche poitrine supplémentaire avec fermeture éclair sur le côté matelassé offrent beaucoup d'espace.

Coupe droite. Longueur en taille 50 : 67 cm. Couleur : marine. Côté softshell 95 % polyester, 5 % élasthanne. Côté

Taille FC	Taille fabricant	Réf.
48	M	361-127-FY
50	M/L	361-128-FY
52	L	361-129-FY
54	XL	361-210-FY

Taille FC conforme à la table des mesures (voir à l'avant-dernière page catalogue)

matelassé 100 % nylon. Rembourrage 100 % polyester. Lavable en machine. Fabricant : Artcrafts International Spa, Via Francesco Datini 44, 50126 Firenze, IT, info@artcrafts.it

- **Veste réversible Softshell Fr. 289.-**



Tendance : le bonnet docker.

Voici l'original de Saint James, spécialiste du look marin.

Grâce à la tendance workwear, le bonnet classique des dockers français est très en vogue actuellement. Mais plutôt que de porter n'importe quel bonnet de créateur, optez pour l'original venu de Bretagne, fabriqué par le spécialiste de la marine et de la voile Saint James, fort d'une tradition remontant à 1889.

Chaud et légèrement déperlant.

30 % de polyester rendent ce bonnet en laine robuste et contempo-

rain tout en douceur. La patte auto-agrippante à l'arrière permet d'ajuster facilement la taille à votre tête.

Une taille unique. Coupe à 6 pans avec revers de 4 cm de large. Couleur : bleu marine. 70 % laine, 30 % polyester. Lavage à la main.

Fabricant : S.A.S. Tricots Saint-James, 1 Rue de Beaufour, 50240 St. James, France, info@saint-james.fr

- **Bonnet docker marin Saint James**
Réf. 366-259-FY
Fr. 59.95



Confort de port et durabilité en parfait équilibre : sous-vêtements en viscose de soja.

**Doux et soyeux. Durables. Et agréablement abordables.
De Zero Defects/Espagne.**

Bien que cela nécessite des processus de production plus complexes (et des coûts supplémentaires), le spécialiste espagnol de la lingerie Zero Defects a consciemment créé cette collection durable à base de viscose de soja. Les bienfaits se retrouvent sur la peau.

Régulation parfaite de la chaleur et de l'humidité. Toucher doux et soyeux. Effet antibactérien.

Le soja est une matière première naturellement renouvelable

et cultivée de manière biologique sans utilisation de pesticides. En plus de ses propriétés antibactériennes et hypoallergéniques, la fibre creuse se caractérise par sa capacité à absorber et évacuer efficacement l'humidité. Ainsi, votre peau reste toujours agréablement sèche, même lors de la saison chaude.

Forme près du corps. 33 % viscose, 33 % coton, 22 % polyamide, 12 % élasthanne. Lavable en machine. Fabriqué en Espagne. Fabricant : Textil Zede S.A.U., Carrer Santa Marta 44, 08302 Mataró, Barcelona, ES, info@zedesa.es

Aussi en
noir.



• Chemise soja avec dentelle pour femme Fr. 32.95

Taille FC	Taille fabricant	Crème	Noir
38	S	359-875-FY	359-880-FY
40	M	359-876-FY	359-881-FY
42	L	359-877-FY	359-882-FY
44	XL	359-878-FY	359-883-FY
46	XXL	359-879-FY	359-884-FY

• Culotte soja pour femme Fr. 19.95

Taille FC	Taille fabricant	Crème	Noir
38	S	359-865-FY	359-870-FY
40	M	359-866-FY	359-871-FY
42	L	359-867-FY	359-872-FY
44	XL	359-868-FY	359-873-FY
46	XXL	359-869-FY	359-874-FY

Taille FC conforme à la table des mesures (voir à l'avant-dernière page catalogue)

L'art du tricot

Le bandeau en alpaga doux, chaud et

Aucune comparaison avec les produits de masse habituels : ce bandeau exquis est tricoté à la main en Autriche avec une grande attention aux détails.

Doux et chaud, in-déchirable et résistant grâce à la forte proportion d'alpaga.

La laine d'alpaga se caractérise par sa légère brillance et sa structure soyeuse et est particulièrement résistante et durable (même trois fois plus résistante à la déchirure que la laine de mouton normale). La laine, quant à elle, est résistante aux odeurs, réchauffante et peu



Ne glisse jamais hors de vos bottes : le pantalon fuseau en fin jersey.

Seyant toujours parfait et ne forme aucun pli.

Difficile de trouver un pantalon fuseau plus confortable et qui reste, sans glisser de manière désagréable, là où il doit se trouver : dans les bottes. Un large élastique sous pied maintient la jambe de ce pantalon confortable dans la tige de la chaussure.

Les déformations au niveau des genoux et les plis au niveau du fessier appartiennent au passé.

Le jersey souple, très élastique, épouse votre corps sans créer de plis et accompagne chacun de vos mouvements. Vous vous sentez aussi à l'aise que dans un pantalon de yoga – mais en étant bien plus élégante. Le matériau moderne est bi-élastique. Il retrouve toujours sa forme d'origine.

La coupe est svelte et la nervure surpiquée allonge la jambe.

Ceinture performée avec rabat et double boutonnage. Passants et fermeture à glissière avant.

Coupe près du corps. Longueur en taille 38 : 83 cm y compris

l'élastique sous pied. Couleur : noir. 69 % viscose, 25 % polyamide,

6 % élasthanne. Lavable en machine.

Exclusivement chez Fashion Classics.

Fabricant : Reutter GmbH, Werderstr. 9, 78132 Hornberg, DE, reutter@krisreutter.de

- **Le pantalon fuseau parfait Fr. 112.95**



Taille FC	Réf.
18	756-916-FY
19	756-924-FY
20	756-932-FY
21	756-940-FY
22	756-957-FY
23	756-965-FY
34	756-973-FY
36	756-981-FY
38	756-999-FY
40	757-005-FY
42	757-013-FY
44	757-021-FY
46	757-039-FY
76	757-047-FY
80	757-054-FY
84	757-062-FY
88	757-070-FY

Taille FC conforme à la table des mesures (voir à l'avant-dernière page catalogue)

made in Austria.

extrêmement résistant. De Mützenmafia.

froissable. Le polyamide rend votre bandeau confortablement extensible.

Modèle de tricot côtlé intéressant avec un charmant détail de nœud sur le devant.

Ainsi, votre bandeau aura tout l'air d'être un nœud astucieusement noué sur votre tête.

Taille unique. Couleur : nature. 72 % alpaga, 16 % polyamide, 12 % laine. Lavage à la main. Fabriqué en Autriche. Fabricant : Poli GmbH, Mariahilferstr. 32, 8020 Graz, AT, info@muetzenmafia.at

Bandeau en alpaga

Réf. 356-910-FY Fr. 69.95

Mise à jour moderne pour le pull norvégien Granny authentique : Brushed-Alpaca rare. Couleurs tendance. Tricoté à la main aux aiguilles.

Rebel-granny-knit from Norway. Par Bæstmor by House of Yarn.

Le tricot traditionnel peut être si tendance, luxueux et précieux : ce pull norvégien en Brushed-Alpaca rare est tricoté à la main aux aiguilles (et non à la machine à tricoter !). Des tricoteuses et tricoteurs expérimentés le réalisent avec une précision extrême, beaucoup de dextérité, patience, fierté et une grande dose de cœur.

Extra aérien, léger, doux et légèrement chaud.

Le fil d'alpaga brossé crée un tricot particulièrement doux et gonflant, qui réchauffe juste ce qu'il faut, n'absorbe pas les odeurs et reste respirant tout en régulant la température.

Que le temps soit frais ou doux, le pull offre une sensation de confort délicieuse et agréable à porter.

Une œuvre d'art de la tradition norvégienne du tricot avec une touche moderne et avant-gardiste.

La nouvelle marque Bæstmor du fabricant de fil le plus reconnu de Norvège – House of Yarn – célèbre les designs norvégiens authentiques et inspirés de la nature, comme ce motif classique et intemporel Marius. Parfaitement modernisé avec une touche de couleur, un soupçon de mode haute couture inspirée des podiums et une élégance rebelle : la combinaison discrète de beige, blanc et vert tilleul dominant paraît fraîche, épurée, stylée et réduit subtilement l'allure sportive.

Coupe décontractée et confortable avec col roulé modéré et poignets classiques. Longueur taille 38 : 54 cm. Couleur : Beige/Blanc/Vert tilleul. 100 % Alpaga. Lavage à la main. Fabriqué en Norvège. Fabricant : House of Yarn AS, Luramyrveien 59, 4313 Sandnes, NO, backoffice@ffbygm.com. Opérateur économique responsable: Mr Plant AB Kontor, Nolgårdsgatan 5, S-522 37 Tidaholm, SE, eusupport@houseofyarn.eu

• **Pull norvégien Bæstmor Granny Fr. 624.–**

Taille FC	Taille fabricant	Réf.
36	S	365-339-FY
38	M	365-340-FY
40/42	L/XL	365-341-FY
44	XXL	365-343-FY

Taille FC conforme à la table des mesures (voir à l'avant-dernière page catalogue)



Avec une précision extrême et beaucoup de dextérité, des tricoteuses et tricoteurs expérimentés réalisent ce pull à l'ancienne, aux aiguilles à tricoter à la main. Chaque pull est une pièce unique fabriquée avec soin et amour.

Le pantalon fuseau parfait de couleur greige est disponible sur : www.fashion-classics.ch Rechercher l'article 361-992 ou Tél. 071-274 66 17.

Aussi absorbant que l'éponge, mais plus fin et plus léger.

Le peignoir confectionné dans le véritable tissu des fouta de hammam.

Ce peignoir est parfait pour tous ceux qui trouvent les peignoirs classiques trop épais, trop chauds ou trop conventionnels. Il est confectionné dans le même jacquard de coton que les serviettes fines utilisées dans les hammams orientaux, les « pestemals ».

Du pur coton, non blanchi.

Tissé en Turquie, le pays d'origine des draps de hammam, d'après une méthode traditionnelle vieille de plus de 600 ans.

Le tissu léger est particulièrement absorbant de par sa structure spéciale et il sèche très rapidement. Il gagne en douceur et en souplesse à chaque lavage.

Idéal pour l'été, les vacances, une après-midi au spa ...

Avec un poids plume de près de 520 grammes et des dimensions pratiques, ce peignoir se range aisément dans votre sac de sport ou votre petite valise.

Fabriqué en Autriche, par Framsohn.

Cette entreprise de tradition fondée en 1908 est aujourd'hui considérée comme l'un des fabricants de tissu éponge les plus innovants d'Europe. Coupe kimono avec capuche, ceinture à nouer et 2 poches plaquées.

Coupe décontractée. Longueur en taille 36/38 : 100 cm. Couleur : naturel/ gris. 100 % coton. Lavage en machine. Fabriqué en Autriche. Fabricant : Framsohn Frottier GmbH, Klein Pertholz 65, 3860 Heidenreichstein, AT, info@framsohn.at

• **Peignoir de hammam Framsohn Fr. 99.95**

Taille FC	Taille fabricant	Réf.
36/38	S	324-157-FY
40/42	M	324-158-FY
44/46	L	324-159-FY

Taille FC conforme à la table des mesures (voir à l'avant-dernière page catalogue)



Aussi fonctionnel qu'un bon sous-vêtement de sport. Et pourtant c'est de la laine mérinos de haute qualité qui touche votre peau.

Soutien-gorge et shorty en laine PanAlp™ Wool innovante. Du spécialiste de la lingerie Anita.

Alors que les sous-vêtements de sport ordinaires sont principalement faits de matière synthétique, cet ensemble vous chouchoute avec fonctionnalité et confort de port naturel.

Laine mérinos obtenue selon les directives strictes du Responsible Wool Standard (RWS)*.

Régulatrice de chaleur et respirante, au séchage rapide et anti-salissures, inodore et même entièrement biodégradable... La liste des avantages offerts par la laine PanAlp™ innovante est longue.

Soutien-gorge avec bretelles réglables, légèrement rembourrées et à coupe ergonomique.

A l'extérieur, un tissu en maille ultra-léger offre un bon maintien pendant le sport, tandis qu'à l'intérieur, la laine mérinos douce et régulatrice du climat repose directement sur votre peau.

Culotte taille haute classique avec empiècements latéraux en mesh pour une aération optimale.

Remarque : en raison de la teneur en laine mérinos fine, les deux articles doivent être lavés à cycle délicat à 30 °C.

*Control Union Certification B.V., Nr. CUC-899722-RAF-00230

Couleur : anthracite chiné. Extérieur du soutien-gorge : 44 % polyamide, 32 % polyester, 14 % laine, 10 % élasthanne. Doublure soutien-gorge : 82 % laine, 12 % polyamide, 6 % élasthanne. Shorty : 56 % laine, 32 % polyamide, 12 % élasthanne. Lavable en machine. Fabricant : Anita Dr. Helbig GmbH, Grafenstr. 23, 83098 Brannenburg, DE, info@anita.net

• **Soutien-gorge de sport Anita PanAlp-Wool Fr. 89.95**

Taille soutien-gorge	Réf.
75B	347-167-FY
80B	347-168-FY
85B	347-169-FY
90B	347-170-FY
75C	347-171-FY
80C	347-172-FY
85C	347-173-FY
90C	347-174-FY
75D	347-175-FY
80D	347-176-FY
85D	347-177-FY
90D	347-178-FY

• **Shorty de sport Anita PanAlp Wool Fr. 49.95**

Taille FC	Réf.
36	347-180-FY
38	347-181-FY
40	347-182-FY
42	347-183-FY
44	347-184-FY
46	347-185-FY

Taille FC conforme à la table des mesures (voir à l'avant-dernière page catalogue)

Une garantie bien-être avec style : vêtements d'intérieur en lyocell de bambou fluide et cachemire délicat.

Maille agréablement souple. Design élégant et épuré. De Movesgood, Suède.

Le lyocell de bambou est depuis longtemps populaire pour les vêtements de nuit et les sous-vêtements en raison de sa structure fibreuse fine et lisse. Les vêtements détente tricotés à partir de ce fil sont cependant encore rares.

Surtout avec une partie luxueuse en cachemire. Cet ensemble pull, sweat à capuche et pantalon est si confortable et doux que vous ne voudrez plus l'enlever.

Confortable à porter même sur peaux sensibles.

Le lyocell de bambou est hypoallergénique et convient également aux peaux sensibles. Il absorbe 3 à 4 fois plus d'humidité que le coton, est particulièrement respirant, antistatique et ne décolore pas. La brillance douce rappelle la soie, tout comme les propriétés régulatrices de la température. 10 % de cachemire confèrent à la maille son toucher douillet.

Look détente épuré et moderne.

Pull court et droit avec col rond et poignets côtelés. Le sweat à capuche est doté de cordons de capuche assortis au tissu ainsi que de fins bords en maille côtelée. Pantalon long avec jambes droites et larges et ceinture large et confortable. Les articles s'harmonisent également avec de nombreux looks quotidiens en extérieur, également idéals en voyage. Simple, minimaliste, élégant – typiquement scandinave : la marque suédoise de slow fashion durable Movesgood est synonyme de vêtements bien-être intemporels et durables.

Pull à la coupe courte et droite, sweat à capuche à coupe large et droite, pantalon à jambes larges et droites. En taille 38 : longueur pull 48 cm. Longueur sweat 66 cm. Longueur pantalon 74 cm. Couleur : beige clair chiné. 90 % Lyocell, 10 % cachemire. Lavable en machine. Fabricant : Lean Retail Int. AB, Mäster Samuelsgatan 21, 111 47 Stockholm, SE, info@movesgood.com

- **Sweat à capuche en cachemire et bambou Movesgood Fr. 124.95**

Taille FC	Taille fabricant	Réf.
36	S	361-497-FY
38	M	361-498-FY
40	L	361-499-FY
42	XL	361-500-FY

- **Sweat en cachemire et bambou Movesgood Fr. 119.95**

Taille FC	Taille fabricant	Réf.
36	S	361-507-FY
38	M	361-508-FY
40	L	361-509-FY
42	XL	361-610-FY

- **Pantalon en cachemire et bambou Movesgood Fr. 119.95**

Taille FC	Taille fabricant	Réf.
36	S	361-611-FY
38	M	361-612-FY
40	L	361-613-FY
42	XL	361-614-FY

Taille FC conforme à la table des mesures (voir à l'avant-dernière page catalogue)

Questions et conseil
Tél. 071-274 66 19

du lundi au dimanche de 8h00 à 22h00

Questions et conseil : 071-274 66 19



Votre T-shirt indispensable : en coton sud-américain. 155 g/m². Une pièce rare, par Ragman.

Résistant et pourtant souple et léger.

Opaque mais assez fin pour pouvoir être aussi porté sous une chemise.

Contrairement aux shirts habituels, ce véritable Ragman en fil 13/1 Nf fin reste impeccable même après de nombreux lavages : le jersey fin (155 g/m²), régulier et pourtant solide, est indéformable. Une bande tissée solide mais souple, renforce et recouvre la couture à la nuque et aux épaules. De plus, le bord côtes double de l'encolure garde sa forme très longtemps.

Son secret :

il est tissé selon la technique 18 deniers à partir d'un fil relativement plus lourd (12/1 Nf). On utilise ensuite un adoucissant puis on sèche sans tension. Avant d'être cousue, l'encolure reçoit un autre

traitement spécial l'empêchant de rétrécir. Parfait comme large T-shirt décontracté et si raffiné qu'il ira aussi parfaitement sous un veston. Les meilleures méthodes de teinture permettent à votre Ragman de garder durablement l'éclat de ses couleurs.

Forme longue et décontractée, à l'ampleur confortable. Longueur en taille 48 : 76 cm. Couleur anthracite chiné : 70 % coton, 30 % polyester. Toutes les autres couleurs sont en 100 % coton. Lavable en machine.

Fabricant : Ragman Textilhandel GmbH, Kupferschmidtstr. 84, 79761 Waldshut-Tiengen, DE, info@ragman.de

• **Le Ragman à 155 g Fr. 24.95**

Taille FC	Taille fabricant	Anthracite chiné	Noir	Marine	Bleu clair	Sable	Blanc	Gris chiné	Kaki
44	S	357-055-FY	316-906-FY	316-938-FY	316-945-FY	316-815-FY	316-899-FY	316-924-FY	336-931-FY
46	M	357-056-FY	316-907-FY	316-939-FY	316-946-FY	316-816-FY	316-900-FY	316-925-FY	336-932-FY
48	L	357-057-FY	316-908-FY	316-940-FY	316-947-FY	316-817-FY	316-901-FY	316-926-FY	336-933-FY
50/52	XL	357-058-FY	316-909-FY	316-941-FY	316-948-FY	316-818-FY	316-902-FY	316-927-FY	336-934-FY
54/56	XXL	357-059-FY	316-910-FY	316-942-FY	316-949-FY	316-819-FY	316-903-FY	316-928-FY	336-935-FY
58	3XL	357-060-FY	316-911-FY	316-943-FY	316-950-FY	316-890-FY	316-904-FY	316-929-FY	336-936-FY
60	4XL	357-062-FY	316-912-FY	316-944-FY	316-951-FY	316-891-FY	316-905-FY	316-930-FY	336-937-FY

Taille FC conforme à la table des mesures (voir à l'avant-dernière page catalogue)



Redécouvrez une bonne vieille amie. Et oubliez qu'une chemise doit être repassée.

Cette chemise a l'aspect classique et désinvolte du coton. De par sa simplicité, on a cette sensation de confort familière bien agréable. Le tissu résistant et pourtant doux est incomparable point de vue facilité d'entretien et solidité. Vous mettrez parfaitement en valeur le look typiquement décontracté de cette chemise si vous la portez non repassée, venant directement de la corde à linge. Si vous la préférez bien lisse, un simple coup de fer à repasser suffit.

Tissu Oxford fin et aéré.

Le tissu Oxford est confectionné

comme un treillis. Cela le rend aéré, permet à la peau de respirer et confère un relief vivant. Les chemises à motifs sont minutieusement tissées avec des fils de différentes couleurs. Ainsi, le dessin reste net même après d'innombrables lavages – contrairement aux dessins imprimés. Les chemises s'harmonisent aussi bien avec des costumes décontractés qu'avec des jeans et pantalons cargo et sont beaucoup plus polyvalentes que des chemises en jean.

Confection de haute qualité.

Les coutures sont particulièrement serrées et finement piquées – donc extrêmement solides. Les coutures intérieures rabattues ne peuvent pas se défaire ou s'effiloche au fil du temps. Généreux col à pointe boutonné et poche plaquée au niveau de la

poitrine. La chemise longue reste toujours bien à sa place dans la ceinture. Les manchettes sont cousues avec grand soin ; avec manches fendues boutonnables.

Coupe ample et confortable avec un large pli au dos. Longueur en encolure 40 : 81 cm, longueur des manches : 63,5 cm. 100 % coton. Lavable en machine. Fabricant : Pro-Idee GmbH & Co KG, Gut-Dämme-Str. 4, 52070 Aachen, DE, service@proidee.de

• **The BDO Shirt Fr. 124.95**



Enco- lure en cm	Blanc	Bleu clair	Bleu clair/ blanc rayé	Vert lime
38	333-428-FY	333-448-FY	333-407-FY	363-037-FY
39	333-429-FY	333-449-FY	333-408-FY	363-038-FY
40	333-430-FY	333-451-FY	333-409-FY	363-039-FY
41	333-431-FY	333-452-FY	333-480-FY	363-160-FY
42	333-432-FY	333-453-FY	333-481-FY	363-161-FY
43	333-433-FY	333-454-FY	333-482-FY	363-162-FY
44	333-434-FY	333-455-FY	333-483-FY	363-163-FY
45	333-436-FY	333-456-FY	333-485-FY	363-164-FY
46	333-437-FY	333-457-FY	333-486-FY	363-165-FY

Vous trouverez difficilement un parfum de rose plus typique.

Irish Rose (anciennement Inis Arose) – nominé en 2003 pour le FiFi Award de la Fragrance Foundation.

Les essences de rose se retrouvent dans de nombreux parfums. Mais vous trouverez rarement un parfum de rose aussi typique. Car celui-ci combine quatre types différents de la plus romantique de toutes les fleurs : la Pink May Rose de Grasse, la rose blanche Centifolia, la White Damask Rose Absolute et la rose turque Attar. En 2003, Irish Rose a même été nominée pour le FiFi Award par la Fragrance Foundation.

Créé par le célèbre parfumeur Arthur Burnham, décédé en 2007.

De plus, il a créé le propre parfum du Prince de Galles et l'un des parfums les plus chers au monde. Pour Iris Rose, il s'est inspiré du tableau de Botticelli « La naissance de Vénus ». Tel Vénus née de la coquille, la note de cœur de Irish Rose enchante par une douce brise enrichie de pétales de rose. La note de tête combine la

fraîcheur du citron sicilien, de la bergamote, du géranium et du cyclamen.

Le patchouli, la vanille, le musc, l'encens, le bois de santal et le bois de cèdre forment la base épicée.

*Eau de Parfum de 50 ml dans un flacon pulvérisateur.
Fabricant : Fragrances of Ireland Ltd, Jamesons Corner, A98 W599 Klimacanogue Co. Wicklow, IE, hello@inis.com*

- **Irish Rose**
Réf. 345-061-FY
Fr. 49.95
(Prix du litre : 999.– Fr.)



Ingredients: Alcohol Denat. (SD Alcohol 39-C), Parfum (Fragrance), Aqua (Water), Citronellol, Linalool, Hexyl Cinnamal, Limonene, Geraniol, Alpha-Isomethyl Ionone, Citral.

Commandez sans risque : afin que vous puissiez tester l'eau de parfum scellée avant de l'ouvrir, un flacon test est joint à toute livraison.



Article tendance et précieux : le pantalon à jambes larges – rarement confectionné à partir d'un mélange de laine vierge facile d'entretien et chaud pour l'hiver.

Partenaire de combinaison parfait pour de nombreux styles.

Le pantalon à jambes larges (ou pantalon Marlene) est un classique de la mode féminine et un véritable incontournable de toute garde-robe. Depuis plusieurs saisons, cette forme populaire du pantalon revient également à la mode. Habituellement confectionné à partir de mélanges avec du lin, du coton ou de la viscose et limité aux journées plus chaudes, voici la version parfaite pour les journées froides.

Mélange de laine chaud avec 68 % de laine vierge : légèrement réchauffant, lavable et peu froissable.

Il est rare de trouver une si haute proportion de laine vierge chaude et de qualité dans un mélange. Le polyester et l'élasthanne rendent le pantalon simple d'entretien et confortablement élastique, il est résistant et quasiment infroissable – idéal même lorsque vous restez assise longtemps dans la



Taille FC	Réf.
36	353-012-FY
38	353-013-FY
40	353-014-FY
42	353-015-FY
44	353-016-FY
46	353-017-FY

Taille FC conforme à la table des mesures (voir à l'avant-dernière page catalogue)

voiture, le train ou l'avion. De plus, il peut aisément être lavé en machine.

La taille haute et le pli repassé accentué assurent une silhouette fluide.

Une coupe de pantalon incroyablement polyvalente et toujours confortable : que ce soit de manière classique avec un chemisier chic et des talons pour le bureau, avec un pull en laine et des bottines pour les loisirs, ou très moderne avec des baskets et un blazer surdimensionné. Fermeture sur boutons, passants pour ceinture, 2 poches françaises.

*Taille haute, jambe large avec pli repassé. Longueur en taille 36 : 86 cm, largeur bas de jambe : 53 cm.
Couleur : gris chiné. 68 % laine vierge, 30 % polyester, 2 % élasthanne. Lavable en machine. Exclusivement chez Fashion Classics. Fabricant : Pedro Portuguesa Lda, Avenida Joao XXI 121, 4415-254 Pedroso, PT, info@primeur.pt*

- **Pantalon large en laine vierge**
Fr. 187.95

Plus élégant et confortable que jamais : le par-dessus classique revient à la mode.

En jacquard alpaga élégant. Forme géométrique tendance.
Par Junghans 1954.

Parmi les nombreux par-dessus à la mode du moment, celui-ci est une trouvaille rare : le motif rétro en jacquard bleu clair, blanc et gris lui confère une élégance intemporelle, et la forme géométrique contemporaine est d'un confort incomparable.

Doux et résistant à la fois grâce à la haute teneur en alpaga.

Les poils fins vous enveloppent d'une chaleur douillette et résistent aisément à la saleté et l'humidité. Trois fois plus résistants aux déchirures que la laine de mouton, vous pourrez le porter au quotidien sans souci. L'acrylique et la laine rendent également votre t-shirt indéformable et résistant au boulochage. Les ourlets côtelés confortables aux emmanchures et à la taille assurent un excellent ajustement.

Forme géométrique contemporaine avec large col en V. Longueur en taille 38 : 56 cm.
Couleur : bleu clair/blanc/gris. 45 % acrylique, 40 % alpaga, 15 % laine. Lavable en machine.
Fabriqué en Italie. Exclusivement chez Fashion Classics. Fabricant : Pro-Idee GmbH & Co. KG, Gut-Dämme-Str. 4, 52070 Aachen, DE, service@proidee.de

Taille FC	Réf.
36	358-308-FY
38	358-330-FY
40	358-331-FY
42	358-332-FY
44	358-334-FY

Taille FC conforme à la table des mesures (voir à l'avant-dernière page catalogue)

- **Par-dessus en alpaga Junghans 1954**
Fr. 159.95

D'innombrables types de drapés. Et une sensation de bien-être constante.

Le foulard triangulaire en pur cachemire. Par Junghans 1954.

Enroulé autour du cou de manière classique, simplement jeté sur les épaules ou porté élégamment comme foulard sur la tête : ce foulard triangulaire permet de nombreuses variantes de port et s'accorde avec (presque) tout ce que vous avez déjà dans votre dressing.

D'une douceur incomparable grâce au tricot fin à jauge 12 en pur cachemire.

La précieuse fibre naturelle vous réchauffe six fois mieux que la laine de mouton conventionnelle, mais est si respirante que vous n'étoufferez jamais. Toute humidité corporelle est rapidement absorbée et évacuée vers l'extérieur. De plus, la maille douce repousse simplement les gouttes de pluie, les odeurs et la saleté – une aération si importante conduit souvent à une sorte d'auto-nettoyage.

Environ 224 x 137 x 137 cm. 100 % cachemire. Lavage à la main. Exclusivement chez Fashion Classics.
Fabricant : Pro-Idee GmbH & Co KG, Gut-Dämme-Str. 4, 52070 Aachen, DE, service@proidee.de

Foulard triangulaire en cachemire Junghans 1954 Fr. 189.95

- Bleu Réf. 352-588-FY
- Gris clair Réf. 357-485-FY
- Taupe Réf. 352-590-FY
- Marine Réf. 357-484-FY

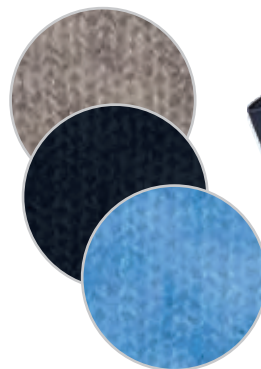

Chemisier Oxford
Fashion Classics :
www.fashion-classics.ch
Rechercher
l'article 332-898
ou Tél. 071-274 66 17.

Enfin un polo de plage confortable et élégant pour homme.

Bien habillé en un clin d'œil, sans avoir à boutonner.

Déjà connue sous le nom de « vent tissé » il y a 2000 ans au Bengale, région du nord-est de l'Inde, la mousseline de coton noble a toujours été une manière élégante de défier la chaleur estivale. Le look froissé incomparable est créé grâce au tissage lâche et uni classique.

La mousseline fine laisse passer beaucoup d'air sur votre peau, est fraîche et protège contre les rayons UV et les regards indiscrets. Coupée décontractée, la chemise épouse votre silhouette sans jamais la serrer. L'encolure tunique aérée et décontractée est réalisée dans une forme à enfiler avec des bordures finement surpiquées. Néanmoins, elle paraît étonnamment soignée – avec un jean, un bermuda et un maillot de bain. Également une combinaison élégante avec un pantalon en lin blanc pour un apéritif sur le pont.

Coupe ample et confortable avec manches courtes et fentes latérales. Longueur en taille 50 : 76 cm.

Couleur : blanc. 100 % coton.

Lavable en machine. Exclusivement chez Fashion Classics.

Fabricant : Pro-Idee GmbH & Co. KG, Gut-Dämme-Str. 4, 52070 Aachen, DE, service@proidee.de

- **Polo de plage en mousseline**
Fr. 74.95

Taille	Réf.
FC	
48	356-270-FY
50	356-271-FY
52	356-272-FY
54	356-273-FY
56	356-274-FY
58	356-275-FY
60	356-276-FY

Taille FC conforme à la table des mesures (voir à l'avant-dernière page catalogue)

Questions et conseil

Tél. 071-274 66 19

du lundi au dimanche de 8h00 à 22h00

Le short de bain ne collant jamais au corps. Et dont les couleurs ne sont pas criardes.

Confortable et sec en un clin d'œil – souvent avant même de reprendre place sur votre chaise longue.

Contrairement au coton absorbant l'humidité, la microfibre au revêtement spécial de ce short de bain n'absorbe quasiment pas l'eau. Le tissu soyeux, mat-brillant, reste souple et doux, sèche en un clin d'œil – et ne colle jamais au corps.

De fines rayures en marine/blanc pour un style élégant.

Un dessin résolument classique allongeant le corps de manière avantageuse – contrastant et le distinguant des couleurs et motifs habituels. Son look est toujours soigné – à la plage, au bord de la piscine, et même avec un t-shirt pour prendre le petit-déjeuner en terrasse. Ceinture élastique avec cordon réglable individuellement.

Jambes droites. Poches latérales discrètes et poche arrière.

Couleur : marine/blanc. Dessus et culotte intérieure en filet : 100 % polyester. Lavable en machine. Fabricant : Adolf Riedl GmbH & Co. KG, Ottostr. 2, 95448 Bayreuth, DE, info@bademoden.info

- **Short de bain Swim&Dry**
Fr. 62.95

Taille	Taille	Réf.
FC	fabricant	
48	M	311-308-FY
50	L	311-316-FY
52	XL	311-324-FY
54	XXL	311-332-FY
56	3XL	311-340-FY

Taille FC conforme à la table des mesures (voir à l'avant-dernière page catalogue)

Silhouette visiblement amincie grâce à 20 % de Lycra® Xtralife. Effet flatteur grâce à un motif et une coupe spécialement étudiés.

La plupart des maillots sculptants sont unis et quelque peu ennuyeux. Le motif de ce maillot de bain est bien plus original : les rayures, comme appliquées au pinceau, sont déclinées dans des tons rouge/orange vifs et des teintes bleues mélangées à du violet avec des nuances jaune/vert. L'effet cache-cœur au niveau du décolleté, les fronces raffinées au niveau du ventre ainsi que les empiècements sur les côtés dessinent également une belle silhouette élancée et visuellement amincie.

Effet gainant grâce au polyamide et au Lycra® Xtralife.

Entièrement réalisé sans plastron intérieur rigide, qui comprime souvent de manière désagréable chez d'autres maillots sculptants. Le tissu à la confection double épaisseur devant et sur les côtés a un effet gainant raffermissant sur la poitrine et le ventre. Avec bretelles larges confortables, échancrure standard et découpe dos modérée.

80 % polyamide, 20 % élasthanne.

Doublure : 82 % polyester, 18 % élasthanne. Séchage rapide.

Couleur : multicolore. Lavage à la main. Fabriqué en Allemagne.

Fabricant : KAULBERG e.K., Kaulberg 1, 96114 Hirschaid, DE, info@kaulberg.com

- Maillot amincissant « coup de pinceau »
Fr. 124.95

Taille FC	Réf.
38 B	337-100-FY
40 B	337-101-FY
42 B	337-102-FY
44 B	337-103-FY
38 C	337-104-FY
40 C	337-105-FY
42 C	337-106-FY
44 C	337-107-FY
46 C	337-108-FY
38 D	337-109-FY
40 D	337-110-FY
42 D	337-111-FY
44 D	337-112-FY
46 D	337-113-FY

Taille FC conforme à la table des mesures (voir à l'avant-dernière page catalogue)



Plus élégantes et bien plus confortables que de nombreuses autres chaussures de bain : les pantoufles avec semelles ultra épaisses.

Maintien optimal. Confort de port ultra léger et doux. Profil ondulé antidérapant.

Ces chaussures cool ne pèsent que 140 grammes (en taille 37) et leur design moderne se distingue des nombreux modèles au look « piscine » purement sportif. Elles s'accordent parfaitement avec un ensemble détente décontracté, une petite robe estivale ou même un ensemble de loisirs/

vacances et ne sont en aucun cas un fashion faux pas.

De plus, elles sont incroyablement confortables et possèdent toutes les propriétés dont une chaussure de bain a besoin.



La semelle en EVA de 4,5 cm d'épaisseur agit comme un amortisseur et permet un très bon maintien du pied grâce aux côtés surélevés.

La matière souple et imperméable offre un confort de marche exceptionnel en s'adaptant à la forme du pied et en soutenant la voûte plantaire. Grâce à la forme surélevée et incurvée et à la semelle intérieure structurée, le pied (même mouillé) a un bien meilleur maintien. Le profil ondulé de la semelle extérieure offre également une très bonne adhérence sur les surfaces mouillées.

Idéales pour les spas, piscines, salles de bain, plages, voyages ...

Ces pantoufles sont incroyablement polyvalentes grâce à leur confort et leur style innovant, le tout à un prix agréablement abordable.

Dessus, semelle intérieure et semelle extérieure en EVA (éthylène acétate de vinyle). Fabricant : HSP Hanse Shopping GmbH, Im Hegen 1, 22113 Oststeinbek, DE, info@hsp-hanse-shopping.de

- Chaussures de bain nuage, femme
Fr. 29.95

Poin- ture	Baie	Noir
36	353-386-FY	358-629-FY
37	353-387-FY	358-631-FY
38	353-388-FY	358-632-FY
39	353-389-FY	358-633-FY
40	353-430-FY	358-634-FY



Fine dentelle, bretelles solides et finition sans couture : 3 caractéristiques rarement combinées sur une brassière.

Du spécialiste allemand de la lingerie Anita – un savoir-faire de plus de 130 ans dans la production de lingerie.

La forme soutien-gorge tendance avec dos et bretelles décoratifs est parfaite pour les pulls ou les t-shirts à coupe large. Il est tout à fait acceptable de la laisser dépasser pour une touche de séduction.

La dentelle est rarement aussi douce sur la peau.

Le tissu fin, léger et extensible s'adapte parfaitement sans gratter, suit chaque mouvement, ne comprime et ne pince pas. Et comme la doublure perforée et les bonnets en mousse amovibles sont respirants, votre brassière sera toujours confortable à porter, toute l'année.

Travaillée sans couture dans un look bustier : imperceptible même sous des hauts serrés.

Les bretelles confortables et larges, qui ne pincent pas, sont renforcées de manière invisible au niveau des épaules.

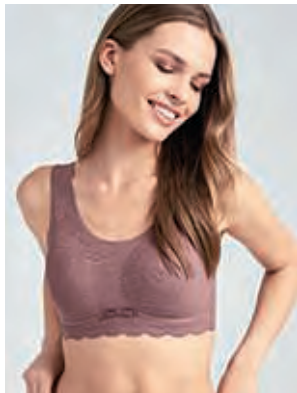

De cette façon, elles restent en parfait état au lieu de s'user comme c'est souvent le cas. La fermeture arrière plate et douce est réglable dans les quatre sens pour un ajustement parfait. Détail charmant à l'avant : le nœud décoratif central.

Convient aux tailles de bonnet A-D. Dentelle en 61 % polyamide, 39 % élasthanne. Bonnets en 100 % polyester. Lavage à la main. Fabricant : Anita Dr. Helbig GmbH, Grafenstr. 23, 83098

Brannenburg, DE, service@anita.com

- **Brassière en dentelle Anita**
Fr. 69.95

Taille fabricant	Baie	Crystal
S	352-811-FY	361-006-FY
M	352-812-FY	361-007-FY
L	352-813-FY	361-008-FY
XL	352-814-FY	361-009-FY

Pour plus d'informations concernant les tailles, voir www.fashion-classics.ch, avec le numéro de commande correspondant.

Un ventre plat, des fesses fermes et une taille de guêpe.

Le Magic-Jeans sculpte votre silhouette comme le ferait une gaine – tout en restant très agréable à porter.

Votre reflet dans le miroir le confirmera : grâce à ce Magic-Jeans, vous vous « glisserez » dans une silhouette bien plus svelte et modelée à la perfection. Elle sera corrigée de façon subtile et les petites rondeurs seront effacées comme par magie.

Vous serez la seule à connaître ce petit secret.

Les poches de fond cousues à l'intérieur sont dotées de transversales très élastiques qui agissent comme une gaine souple en aplatissant visiblement le ventre. Elles amincissent également la région des hanches. La taille du pantalon, élastique en largeur, est plus haute que sur les jeans habituels, ce qui permet de cacher de petites rondeurs et confère à votre taille une forme séduisante et féminine. La coupe

spécialement étudiée, aux poches arrières bien placées et à la largeur de jambe modérée, confère aux fesses et aux cuisses une forme joliment ferme et harmonieuse.

Toile denim impeccable de 11 onces, au confort extensible.

Les 87 % de coton instaurent un climat agréable à la peau. Les 9 % de polyester rendent le jean résistant. Et grâce aux 4 % d'élasthanne, il est toujours confortable, sans comprimer.

Egalement disponible en tailles courtes.



Jambes droites.
Longueur en taille 38 : 81 cm. 87 % coton, 9 % polyester, 4 % élasthanne. Lavage en machine. Exclusivement chez Fashion Classics. Fabricant : Friedrich Stark GmbH & Co. KG, Gartenstr. 9, 74423 Ober-sondheim, DE, info@starkhosen.de

- **Magic Jeans**
Fr. 119.95

Plus douillet, plus chaud : le pull en luxueux cachemire brossé.

Aucune comparaison avec les tricotés synthétiques d'apparence similaire. Par Junghans 1954.

Rare, précieux et incomparablement doux : alors que de nombreux tricotés douillettes sont aujourd'hui fabriqués à partir de fibres synthétiques, ce pull exclusif est fabriqué en « Brushed Cashmere » (cachemire brossé) – une finition magistrale qui rend le cachemire déjà précieux encore plus doux, plus chaud et plus douillet.

Un brossage doux redresse les fibres les plus fines.

Ainsi votre pull rappelle non seulement visuellement mais aussi au toucher l'angora – une fibre rarement utilisée en raison de sa production complexe. Le cachemire brossé, quant à lui, offre une finesse et une douceur similaires sans aucun compromis en matière de production. Le choix parfait pour des looks décontractés élégants ou comme ajout luxueux à votre garde-robe professionnelle. Avec ourlets tricotés confortables sur l'encolure ronde, les manches trois-quarts et la taille.

Forme légèrement raccourcie et confortable. Longueur en taille 38 : 52 cm. Couleur : rose clair. 100 % cachemire. Lavage à la main.

Exclusivement chez Fashion Classics. Fabricant : Pro-Idee GmbH & Co. KG, Auf der Hüls 205, 52068 Aachen, DE, service@proidee.de

Taille FC	Taille fabricant	Réf.
36	S	360-641-FY
38	M	360-642-FY
40	L	360-643-FY
42	XL	360-644-FY

Taille FC conforme à la table des mesures (voir à l'avant-dernière page catalogue)

• **Pull Brushed-Cashmere Junghans 1954**
Fr. 439.–

Bottines d'hiver tendance à la sensation de pantoufles.

En suède fin, chaudement doublé. De Sorel, Canada.

Vous ne voudrez plus enlever ces bottines légères à enfiler – et vous n'y êtes pas obligé. Que ce soit à l'intérieur ou à l'extérieur, elles sont tout simplement ultra confortables.

Look élégant. Plaisir de port confortable.

Il suffit de les enfiler et de s'y sentir bien. Une chaussure toujours prête à l'emploi. Le cuir suédé délicat et respirant au brun naturel polyvalent est légèrement hydrofuge. La doublure douce en cuir d'agneau réchauffe confortablement et recouvre également la confortable semelle intérieure en EVA. La semelle extérieure en caoutchouc durable est cousue sur tout le pourtour et offre une adhérence antidérapante même sur surfaces humides.

Poin-ture	Taille fabricant	Réf.
36	5	355-898-FY
37	6	355-899-FY
38	7	355-910-FY
39	8	355-911-FY
40	9	355-912-FY
41	10	355-913-FY

Dessus : suède. Doublure : synthétique. Semelle intérieure amovible en EVA. Semelle extérieure : caoutchouc. Couleur : brun naturel. Fabricant : Columbia Sportswear GmbH, Walter-Gropius-Str. 23, 80807 München, DE, europa-consumers@columbia.com

• **Bottines In-and-Outdoor Sorel**
Fr. 129.95



Il fait ses preuves depuis plus de 15 ans ... et pourtant, il est toujours à la page !

**Le pantalon Seductive « Sabrina » :
élégant, confortable et flatteur.**

Ce n'est qu'avec une coupe parfaite et contemporaine qu'un pantalon peut avoir un look vraiment attrayant. C'est pourquoi la créatrice Catrin Schanz a simplement nommé sa collection « Seductive » (« séduisant » en anglais). Avec ses jambes coupées droit, ce pantalon dissimule bien mieux les petites imperfections que les habituels leggings ou jeggings. La ceinture haute forme une silhouette élégante au niveau du ventre et des hanches. De plus, le tissu élastique, robuste et doux accompagne tous vos mouvements. La ceinture élastique vous offre un confort supplémentaire.

Synonyme de pantalons pour femme de haute qualité depuis 2007.

Alors que la plupart des créateurs de pantalons présentent de nouvelles coupes saison après saison, le modèle « Sabrina » est en tête des ventes depuis déjà de nombreuses années. Coupes parfaites, motifs et couleurs stylés ainsi que tissus italiens doux font des pantalons Seductive de véritables favoris.

Forme à enfiler étroite avec petite fente à l'ourlet.

Longueur en taille 38 : 70 cm.

Largeur bas de jambe : 29 cm.

86 % polyamide, 14 % élasthanne. Lavable en machine.

*Fabricant : Schera GmbH,
Grundtalring 22, 63868
Großwallstadt, DE, info@
schera.de*

- **Pantalon à enfiler
Seductive Sabrina
Fr. 237.–**

Le pull à col roulé féminin en stretch, made in Italy : tricoté à partir de laine mérinos et de soie fine.

**A un prix réjouissant.
De Boglietti, depuis 1867.**

Du fait de ses fines mailles côtelées, ce col roulé suit chaque mouvement de la manière la plus agréable. De la laine mérinos australienne le rend respirant et thermorégulant. Grâce à la soie, il possède une brillance chatoyante, repose sur la peau de manière lisse et est particulièrement résistant.

Véritablement féminin : les volants aux ourlets et la forme seyante.

La laine mérinos particulièrement fine de 19,5 microns vous permet d'enfiler ce col roulé sous votre chemisier préféré comme couche supplémentaire réchauffante. Lorsque les températures grimpent, vous pourrez le porter en tant que haut à part entière. **Boglietti relève des spécialistes italiens de la lingerie les plus riches en tradition.**

Les collections sont conçues et confectionnées soigneusement en Italie depuis plus de 150 ans déjà, année après année – du fil jusqu'au modèle terminé.

Coupe mi-longue, près du corps. Longueur en taille 38 : 69 cm. 70 % laine, 30 % soie. Lavage à la main. Fabriqué en Italie. Fabricant : Trucco Tessile S.p.a., Via Torino 187, 12038 Savigliano CN, IT, trucco@truccotessile.it

- **Col roulé stretch Boglietti Fr. 149.95**

Taille FC	Taille fabricant	Bleu nuit	Noir
34	2 (XS)	361-851-FY	348-273-FY
36	3 (S)	361-852-FY	348-274-FY
38	4 (M)	361-853-FY	348-275-FY
40	5 (L)	361-854-FY	348-276-FY
42	6 (XL)	361-855-FY	348-277-FY
44	7 (XXL)	361-856-FY	348-278-FY

Taille FC conforme à la table des mesures (voir à l'avant-dernière page catalogue)

Taille FC	Noir	Marine
34	307-466-FY	342-069-FY
36	307-467-FY	342-070-FY
38	307-468-FY	342-071-FY
40	307-469-FY	342-072-FY
42	307-470-FY	342-073-FY
44	307-471-FY	342-074-FY
46	307-472-FY	342-075-FY

Taille FC conforme à la table des mesures (voir à l'avant-dernière page catalogue)

Pour les températures fraîches et d'innombrables looks tendance : la blouse longue robe variable en denim hivernal rare et chaud.

La populaire robe en jean décontractée d'été devient désormais un incontournable de l'hiver. Le fin mélange de laine, subtilement rayé, transforme cette blouse longue robe en pièce polyvalente parfaite.

Doucement chauffante et douce pour la peau.

Le délicat mélange de laine retient bien la chaleur corporelle, régule agréablement l'humidité et est en plus robuste et facile d'entretien. La robe peut être lavée simplement au programme laine.

Avec des détails de boutons raffinés pour des combinaisons mode.

Pour de nombreuses options de style et plus de liberté de mouvement, la robe peut être déboutonnée sur les côtés et aux manches. La coupe longue prend ainsi une allure détendue et fluide. Portée ouverte comme chemise longue, elle se marie parfaitement avec des pantalons slim et des tops ou sur une robe fine (col roulé). Le devant est travaillé de façon élégante et épurée avec une patte de boutons cachée – la robe s'associe idéalement avec des collants en laine et des boots.

Coupe droite et confortable. Longueur en taille 3840 : 109 cm. 36 % coton, 31 % polyester, 18 % polyacrylique, 10 % laine, 5 % autres fibres. Couleur : bleu.

Programme laine avec détergent pour laine. Exclusif chez Fashion Classics. Fabricant : Schütz GmbH &

Co. KG, Schwenninger Str. 3, 72510 Stetten, DE, mode@schuetz-hemden.de

Taille FC	Réf.
36	366-009-FY
38	366-010-FY
40	366-011-FY
42	366-012-FY
44	366-014-FY
46	366-015-FY
48	366-016-FY

Taille FC conforme à la table des mesures (voir à l'avant-dernière page catalogue)

- **Blouse longue/robe d'hiver**
Fr. 249.–

Ballerines confort arche
page 109 et **Sacoche Markberg** page 58.



Une pièce rare en bébé alpaga de la meilleure qualité.

Ultradoux. Léger. Convient en intérieur et sous un veston. Par Clark Ross, spécialiste de l'alpaga.

Les magnifiques pulls aux motifs norvégiens sont la plupart du temps confectionnés en grosse laine – très rustiques, beaucoup trop chauds à l'intérieur et souvent trop volumineux pour être portés sous une veste ou un manteau. Ce pull-ci, en revanche, ne vous grossit pas et n'est pas trop chaud dans les pièces chauffées, car il est tricoté de manière très fine, avec de la laine particulièrement douce et des aiguilles de petite taille.

Le bébé alpaga compte parmi les fibres les plus précieuses au monde.

La laine d'alpaga est l'une des fibres les plus fines, les plus douces et les plus précieuses que la nature nous offre. Le bébé alpaga est encore plus délicat, avec une finesse de 20,1 à 23 microns. Le fin duvet est minutieusement récolté à la main : seuls les fils d'un diamètre de 20,1 à 23 microns et d'une longueur de 64 à 68 mm répondent aux stricts critères de qualité.

Aussi doux que du cachemire, tout en étant robuste.

Le bébé alpaga est étonnamment solide, résistant au frottement et au boulochage. Et

Taille FC	Taille fabricant	Gris	Bleu
48	M	312-927-FY	357-233-FY
50	L	312-928-FY	357-234-FY
52	XL	312-929-FY	357-235-FY
54	XXL	312-950-FY	357-237-FY
56	3XL	312-951-FY	357-238-FY

Taille FC conforme à la table des mesures (voir à l'avant-dernière page catalogue)

il n'absorbe que peu d'odeur. Grâce à l'élasticité naturelle des fibres, votre pull norvégien conserve sa forme de manière optimale. Et il est beaucoup plus léger que nombreux de ses semblables (env. 275 g en taille 48).

Coupe classique. Grâce aux manches droites, le pull peut également se porter sous un veston. Longueur en taille 48 : 67 cm. 100 % alpaga. Lavage en machine. Design créé en Norvège, pull confectionné en Amérique du Sud. Fabricant : Inca AS, Daapalokka 52, 3231 Sandefjord, NO, info@clarkross.com. Opérateur économique responsable : Pro-Idee GmbH & Co. KG, Gut-Dämme-Str 4, 52070 Aachen, DE, service@proidee.de

- **Pull norvégien en bébé alpaga**
Fr. 249.–



Chaque paire est unique : la véritable sneaker de Yellow Cab New York.

Finition consciencieuse à la main.

Parfaite avec un jean ou un pantalon chino.

Les véritables sneakers Yellow Cab se démarquent complètement des nombreuses autres baskets. La finition à la main confère à chaque chaussure un aspect différent. Les diverses nuances de couleurs, les grains naturels du cuir, les logos estompés et le bout fleuri confèrent un style rétro original. Chaque application en cuir est cousue séparément. Un brossage spécial ultérieur leur confère un look usé très prisé.

Finition tout cuir de qualité, avec voûte plantaire confortable.

La semelle extérieure en thunit ressemble à du bois cloué, mais elle est élastique, antidérapante et déperlante.

Typique de Yellow Cab : le talon en caoutchouc avec marquage façon pneu automobile.

La languette, le talon et le bord de tige ont un rembourrage très doux. Les œillets robustes en laiton maintiennent le laçage.

Couleur : brun. Dessus : cuir vachette.

Doublure et semelle intérieure : cuir.

Semelle extérieure : thunit. Fabricant :

Brandfarm BV, Zuidhollandsedijk 179-181, 5171 TM Kaatsheuvel, NL, info@tan-goshoes.com

- **Sneaker Yellow Cab** **Fr. 225.–**



Poin-ture	Réf.
41	339-538-FY
42	339-539-FY
43	339-550-FY
44	339-551-FY
45	339-552-FY
46	339-553-FY



Aussi chic qu'une veste de ville, prête à affronter les intempéries comme une veste technique.

Déperlante, coupe-vent, respirante et facile d'entretien.

Il est rare de trouver une veste de loisir légère pour la mi-saison, qui se marie même avec un costume, tout en étant à l'épreuve des intempéries. La surface soyeuse de la fibre haute technologie « Active Pro » est coupe-vent, déperlante et néanmoins respirante. Or, les propriétés techniques de cette veste ne sont pas visibles. De même que sa simplicité d'entretien : **lavez-la tout simplement en machine à 30 °C.**

Les poches sont discrètes mais offrent un grand volume de rangement. Son style sportif italien la distingue des vestes techniques habituelles : les fermetures à glissière des quatre larges poches avant et de la petite poche sur le haut du bras gauche sont dissimulées derrière des passepoils et des rabats. Deux autres très larges poches munies de fermetures à glissière se trouvent à l'intérieur de la veste, invisibles de l'extérieur. Dans le col se dissimule une capuche tout à fait fonctionnelle, équipée d'un cordon de serrage avec stoppeurs. La fermeture à glissière à l'avant est protégée du vent par une patte à boutons-pression. Matelassage intérieur dans le haut du dos.

Taille FC	Réf.
48	316-828-FY
50	316-829-FY
52	316-830-FY
54	316-831-FY
56	316-832-FY
58	316-833-FY
60	316-834-FY

Taille FC conforme à la table des mesures (voir à l'avant-dernière page catalogue)

Un poids plume de 629 grammes. Peu froissable et facile à ranger.

Une veste aura rarement été aussi pratique, même en voyage. Elle est idéale du printemps à l'automne.

*Coupe droite. Longueur en taille 50 : 77 cm.
Couleur : marine. 100 % polyester. Lavable en machine. Exclusivement chez Fashion Classics.
Fabricant : Steinbock Mode GmbH, Steinbock-allee 13, 6063 Rum, AT, info@steinbock.at*

• **Veste fonctionnelle chic Fr. 249.-**

Le pantalon cargo avec isolation Thermolite® : aussi chaud qu'un pantalon doublé, aussi fin qu'un modèle non doublé.

Ce pantalon cargo a l'allure d'un pantalon d'hiver classique, mais il est étonnamment chaud. Son secret ? Le Thermolite® intégré de manière invisible : grâce à ses fibres creuses, il retient efficacement la chaleur corporelle tout en restant léger et doux.

Rien ne vous encombre, rien ne vous gêne.

Le tissu agréablement extensible suit chacun de vos mouvements et reste parfaitement lisse, même après de nombreux lavages – sans jamais nécessiter de repassage. Et même dans les pièces chauffées, il ne vous tiendra jamais trop chaud.

Le style cargo intègre des poches tout en gardant une allure élégante, sans effet sportif, ni technique.

La surface texturée masque les taches et lui confère un style moderne. Chaud, confortable et facile à porter au quotidien, ce pantalon affiche un style classique qui s'adapte à toutes les occasions. Par Club of Comfort – Confection pour hommes sur mesure depuis 1954.

*Forme droite.
Longueur d'entrejambe en taille 50 : 84 cm.
Largeur bas de jambes : 36 cm.
Couleur : anthracite. 96 % coton, 4 % élasthanne.
Lavable en machine.
Fabricant : Hinrichs Bekleidungswerk GmbH, Kanalstr. Nord 86-89, 26629 Großefehn, Allemagne, info@club-of-comfort.de*

**Pantalon cargo Thermolite
Fr. 219.-**

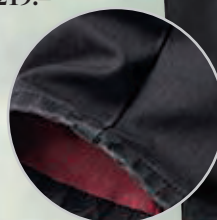

Taille FC	Réf.
25	365-977-FY
26	365-978-FY
27	365-979-FY
28	366-030-FY
29	366-031-FY
30	366-032-FY
48	366-033-FY
50	366-034-FY
52	366-035-FY
54	366-036-FY
56	366-037-FY
58	366-038-FY
60	366-040-FY
98	366-041-FY
102	366-042-FY
106	366-043-FY

Taille FC conforme à la table des mesures (voir à l'avant-dernière page catalogue)



Questions et conseil

Tél. 071-274 66 19

du lundi au dimanche de 8h00 à 22h00

Coton Mako exquis d'Égypte – aussi chaud que la laine grâce à la technique de tricotage brevetée.

Le pyjama spécial fabriqué en Italie. Par Oscalito, spécialiste de la lingerie depuis 3 générations.

Chaleur apaisante et douceur incomparable : cet élégant pyjama italien allie les deux. Fabriqué à partir du meilleur coton Mako égyptien, dont les fibres exceptionnellement longues (40-50 mm) ne représentent qu'environ 8 % de la production mondiale de coton, il est d'une souplesse et d'une respirabilité incomparables.

Idéal également pour les peaux sensibles.

Grâce à la technologie brevetée Termotex® d'Oscalito, ce précieux coton est transformé en un tissu tricoté tubulaire double qui offre une isolation thermique optimale grâce à des poches d'air naturelles. Cette structure soutient simultanément la transpiration naturelle du corps : la chaleur corporelle est retenue tandis que votre peau peut respirer librement.

Chemise à manches longues avec encolure ronde et ourlet arrondi, leggings avec ourlet à la taille. Longueur de la chemise en taille 38 : 69 cm. Longueur legging : 63 cm. Couleur : gris clair. 100 % coton. Lavable en machine. Fabricant : Maglificio Po S.r.l., Via Asiago 59/8, 10142 Torino, IT, sales@oscalito.it

• Pyjama Termotex Fr. 239.–

Taille FC	Taille fabricant	Réf.
36	II	361-364-FY
38	III	361-365-FY
40	IV	361-366-FY
42	V	361-367-FY
44	VI	361-368-FY

Taille FC conforme à la table des mesures (voir à l'avant-dernière page catalogue)



La façon la plus élégante de se détendre : la robe 24 heures en velours rasultra doux.

**Ultra confortable, follement polyvalente
et tout à fait abordable.**

Cette robe confortable possède mille talents : pour paresser sur le canapé, elle vous habille bien plus élégamment qu'un ensemble détente. Au bord de la piscine et au sauna, elle vous enveloppe de douceur et est bien plus féminine qu'un ensemble jogging. Lorsqu'arrivent des invités-surprises, il vous suffit d'enfiler rapidement de petites ballerines pour adopter un style tout à fait correct. Portez-la avec une simple chaînette glamour pour former une tenue de soirée parfaite, à la hauteur de nombreux événements.

Infroissable. Se lave aisément en machine.

Tissage ultra extensible, pour suivre vos courbes tout en douceur sans jamais comprimer. La coupe enveloppe parfaitement la silhouette afin de la sublimer. Atout remarquable : l'encolure légèrement asymétrique. Les longues manches étroites vous tiennent bien chaud.

Ligne fourreau classique. Longueur en taille 38 : 126 cm. 92 % polyester, 8 % élasthanne. Lavage en machine. Couleur : bleu marine. Exclusivement chez Pro-Idee. Fabricant : Pro-Idee GmbH & Co. KG, Gut-Dämme-Str. 4, 52070 Aachen, DE, service@proidee.de

• Robe 24 heures en velours ras Fr. 114.95



Taille FC	Réf.
36	356-723-FY
38	356-724-FY
40	356-726-FY
42	356-727-FY
44	356-728-FY

Taille FC conforme à la table des mesures (voir à l'avant-dernière page catalogue)



Difficile à trouver : le slip taille haute « invisible » parfaitement seyant.

**De Hanro, célèbre depuis 1884
pour sa lingerie de la meilleure
qualité.**

De tels slips taille haute, très doux et souples, sont généralement confectionnés à partir de fibres synthétiques. Celui-ci est fait de coton : agréablement doux, naturel au toucher, agréable à la peau et respirant. La forte proportion d'élasthanne lui confère un meilleur maintien que celui des autres slips en coton, il ne glisse pas et garde sa forme sur le long terme.

Invisible, même sous des vêtements serrés.

Grâce aux bords plats et nets, le slip est à peine perceptible – mais surtout invisible. Même sous de fins tissus en jersey, aucune couture ne gêne ou ne transparait.

Coupe taille haute. 80 % coton, 20 % élasthanne. Lavable en machine. De Hanro of Switzerland. Fabricant : Hanro Deutschland GmbH, Derendorfer Allee 12, 40476 Düsseldorf, DE, info@hanro.com

• Slip taille haute invisible Hanro Fr. 31.95

Taille FC	Taille fabricant	Noir
34/36	XS	367-823-FY
38/40	S	367-824-FY
42/44	M	367-825-FY
46/48	L	367-826-FY
50	XL	367-827-FY

Taille FC	Taille fabricant	Blanc
34/36	XS	367-828-FY
38/40	S	367-829-FY
42/44	M	367-830-FY
46/48	L	367-831-FY
50	XL	367-832-FY

Taille FC	Taille fabricant	Rosé clair
34/36	XS	367-833-FY
38/40	S	367-834-FY
42/44	M	367-835-FY
46/48	L	367-836-FY
50	XL	367-837-FY

Taille FC conforme à la table des mesures (voir à l'avant-dernière page catalogue)



L'exception élégante : très peu de robes de chambre en polaire sont aussi féminines.

**Coupe raffinée. Couleur noble.
Viscose-polaire de haute qualité.
Du spécialiste français de la lingerie
et des vêtements détente le chat.**

La combinaison de la forme et de la fonction est rarement aussi réussie que sur cette robe de chambre extraordinaire : grâce à sa coupe élégante avec laçage latéral à l'intérieur et à l'extérieur, elle a l'aspect élégant d'une robe cache-cœur féminine. Le ton rosé délicat flatte tous les types de peau et est très élégant.

**Matériau en polaire
respirant de haute qualité
avec 35 % de viscose.**

Le tissu offre tous les avantages auxquels vous êtes habitué d'une bonne polaire. Il est agréablement doux sur la peau et pourtant léger comme une plume, indéchirable, agréablement résistant, peu froissable et indéformable. Un bon matériau polaire, généralement composé de polyester pur, devient encore meilleur grâce à la viscose. La fibre de cellulose permet au tissu de mieux absorber l'humidité, est plus respirant et plus doux pour la peau. Il a également un reflet chatoyant, un tombé fluide et ne se charge pas si rapidement d'électricité statique.

*Forme cache-cœur féminine,
col châle et poches latérales.
Longueur en taille 40 : 110 cm.
Couleur : rosé. 65 % polyamide,
35 % viscose. Lavable en
machine. Exclusivement chez
Fashion Classics. Fabricant :
Le Textile Indemallable SAS,
119 Rue de la Caille, 71170
Chauvailles, FR, contact@lingerielechat.com*

• Robe de chambre en polaire le chat Fr. 230.–

Taille FC	Taille fabricant	Réf.
36	38	361-928-FY
38	40	361-929-FY
40	42	361-930-FY
42	44	361-932-FY
44	46	361-933-FY
46	48	361-934-FY

Taille FC conforme à la table des mesures (voir à l'avant-dernière page catalogue)





Coupe géométrique et col roulé font de ce Donegal classique un véritable incontournable tendance.

Du tricoteur traditionnel Fisherman out of Ireland.

La forme géométrique est l'un des favoris de la mode actuelle. De même que le faux col moderne avec bord roulé décontracté. Grâce à un peu plus de largeur, il enveloppe votre cou sans le serrer. Les tâches de couleur typiques sont dans des tons discrets.

Conçu, filé et tricoté en Irlande.

La société traditionnelle Fisherman out of Ireland est située dans le comté irlandais de Donegal. 22 employés expérimentés – presque tous au sein de l'entreprise depuis plus de 20 ans – associent leur vaste savoir-faire dans le traitement de la laine à de nouvelles tendances.

Forme géométrique droite. Longueur en taille 38 : 61 cm. 100 % laine vierge. Lavage à la main. Fabriqué en Irlande. Fabricant : Donegal Bay Ltd., Ballymoon, Kilcar F94 K52Y, IE, info@fishermanoutofireland.com



Taille FC	Taille fabricant	Noir	Greige
36	S	356-634-FY	356-566-FY
38	M	356-635-FY	356-567-FY
40	L	356-636-FY	356-569-FY
42	XL	356-637-FY	356-630-FY
44	XXL	356-638-FY	356-631-FY
46	3XL	356-639-FY	356-632-FY
48	4XL	356-640-FY	356-633-FY

Taille FC conforme à la table des mesures (voir à l'avant-dernière page catalogue)

- **Pullover New Donegal Fisherman**
Fr. 249.–

Pantalon à pont 2.0 : coupe moderne. Dessin intemporel. Extra chaud. Et plus confortable que jamais.

La dernière mise à jour de Brax, savoir-faire en pantalons depuis 1888.

Le spécialiste allemand du pantalon Raphaëla by Brax a quasiment perfectionné ce classique en matière et coupe... et l'a rendu adapté à l'hiver.

Matière Doppio avec couche isolante pour retenir la chaleur corporelle.

La plupart des pantalons à pont ne tiennent pas vraiment chaud. Grâce aux couches de tissu reliées entre elles, ce pantalon garde les jambes agréablement chaudes même par basses températures.

Coupe parfaite, grand confort : reste toujours impeccable (même dans les bottes) et ne se détend pas.

Le tissu doux et très extensible épouse le corps sans plis et accompagne chaque mouvement sans se déformer. Même après une longue assise, il reste sans faux plis.

Confortable comme un pantalon maison, mais beaucoup plus élégant.

Coupe près du corps, mais avec une ceinture élastique confortable. Sans fermeture éclair frontale. Avec pli élégant, passants de ceinture et deux poches latérales zippées. **Polyvalent et facile à assortir comme un uni : petit motif carreaux gris-noir.**

Le motif géométrique discret rend le pantalon moderne et stylé.

Longueur en taille 38 : 83 cm incluant l'élastique du pont. Couleur :

gris/noir : 60 % viscose, 28 % polyester, 7 % polyuréthane, 5 % élasthanne.

Lavable en machine. Fabricant :

Leineweber GmbH & Co. KG, Wittekindstr. 16-18, 32051 Herford, DE, info@brax.com

- **Pantalon hivernal à pont RAPHAELA BY BRAX**
Fr. 179.95



Questions et conseil

Tél. 071-274 66 19

du lundi au dimanche de 8h00 à 22h00

Taille FC	Réf.
18	365-548-FY
19	365-549-FY
20	365-610-FY
21	365-611-FY
22	365-612-FY
23	365-613-FY
24	365-614-FY
36	365-615-FY
38	365-616-FY
40	365-617-FY
42	365-618-FY
44	365-620-FY
46	365-621-FY
48	365-622-FY

Taille FC conforme à la table des mesures (voir à l'avant-dernière page catalogue)

Streetwear sportif ou sportswear stylé ? Les deux à la fois !

Par **Goldbergh**, favori néerlandais
des magazines de mode.

Les sportswear influencent la mode actuelle. Mais chez la plupart des créateurs, le look sportif n'est que pure façade. **Goldbergh** confectionne ses vêtements selon la devise « extérieur stylé, intérieur technique ». Parmi la clientèle triée sur le volet de cette marque fondée en 2011, on compte des stars, des icônes de style et même des têtes couronnées amatrices de sports d'hiver. En conséquence, les créations signées **Goldbergh** sont souvent citées dans les magazines de mode.

Grâce à la doublure PrimaLoft® : imperméable, bien chaude et légère.

La fonction PrimaLoft® de la veste reste invisible de par son aspect laineux : des microfibres ultrafines sont combinées pour former un enchevêtrement de fibres resserrées et gonflées qui imitent la structure et la fonctionnalité du duvet. Cela crée d'innombrables petites chambres à air qui « isolent » la chaleur du corps, tandis que l'air froid est efficacement repoussé de l'extérieur. Le matériau volumineux et doux conserve non seulement sa forme lorsqu'il est mouillé, mais est également étanche. Les manches, le col châle luxuriant et le dos sont matelassés et garnis de duvet certifié RDS (90/10). 2 poches latérales zippées, fermeture à glissière avec barette dissimulée et boutons magnétiques. Fermetures à glissière sur les manches. 1 poche intérieure zippée. Ourlet arrondi. Cordon à la taille.

Coupe droite. Longueur en taille 4038 : 96 cm. Couleur : noir. Matériau avant : 73 % polyester, 16 % polyuréthane, 11 % viscose. Manches et dos matelassés : 100 % polyester. Doublure : 85 % polyamide, 15 % polyuréthane. Contient des parties non textiles d'origine animale (rembourrage en duvet). Lavage en machine. Fabricant : Goldbergh BV, Tokyostraat 7-11, 1175 RB Lijnden, NL, info@goldbergh.com

- **Manteau couture Goldbergh**
Fr. 649.-

Taille FC	Taille fabricant	Réf.
36	34	351-111-FY
38	36	351-112-FY
40	38	351-113-FY
42	40	351-114-FY
44	42	351-115-FY
46	44	351-081-FY

Taille FC conforme à la table des mesures (voir à l'avant-dernière page catalogue)

Cuir biologique. Insert en loden élastique. Fermoir en métal doré. Les bottines de motard peuvent être élégantes, confortables et durables.

Du spécialiste allemand de la chaussure Werner, depuis 1911.

L'empèchement souple et extensible en laine élastique confère non seulement à ces bottines un look élégant, mais les rend également particulièrement confortables. Ainsi, elles s'adaptent de manière optimale au mollet.

La lanière en cuir qui l'entoure est réglable grâce à un fermoir en métal massif de haute qualité dans un ton doré délicat, qui permet de régler le maintien de la cheville. La fermeture éclair latérale et la boucle en cuir extra large facilitent l'enfilage et le retrait.

Semelle intérieure en cuir souple rembourrée de caoutchouc mousse.

Elle est amovible et peut être remplacée par votre propre semelle si nécessaire. La semelle extérieure en caoutchouc est 1,5 cm plus épaisse que la normale, ce qui la rend très robuste et bien isolée du sol froid. Grâce au look élégant des bottines et à la hauteur idéale de la tige, elles conviennent pour d'innombrables looks – aussi bien avec des robes et jupes féminines qu'avec des leggings, des pantalons slim et larges.

Cuir issu de bovins biologiques alpins. Tannage végétal sans chrome dans une petite tannerie allemande.

Les bottines sont certifiées selon la norme IVN en cuir naturel (n° 19001, Association internationale de l'industrie textile naturelle e.V., Berlin). L'entreprise familiale traditionnelle Werner 1911 est le premier fabricant de chaussures (pour femmes et hommes) au monde à disposer de ce certificat. Elle est considérée comme l'une des plus strictes de l'industrie.

Hauteur du talon : 3 cm. Hauteur de tige : 21 cm. Dessus et semelle intérieure : cuir vachette. Doublure et semelle intérieure : cuir et textile. Semelle extérieure : caoutchouc. Couleur : noir. Fabricant : Werner Schuhe GmbH, Glockenstr. 5, 66953 Pirmasens, DE, info@werner-schuhe.de

- **Bottines de motard élégantes Werner**
Fr. 339.-

Poin- ture	Réf.
36	361-339-FY
37	361-640-FY
38	361-641-FY
39	361-643-FY
40	361-644-FY
41	361-645-FY
42	361-646-FY



Le bébé alpaga : une des fibres les plus précieuses au monde.

Doux comme du cachemire, mais suffisamment robuste pour le quotidien.

Le fin duvet est minutieusement trié à la main : seuls les fils d'un diamètre de 20,1 à 23 microns et d'une longueur de 64 à 68 mm satisfont les stricts critères de qualité. Bien qu'il soit doux comme le cachemire, le bébé alpaga est étonnamment solide : la laine résiste au frottement et au boulochage. Et elle n'absorbe quasiment pas d'odeurs. Grâce à l'élasticité naturelle des fibres, cette veste en tricot côtelé conserve sa forme de manière optimale.

La nature crée les plus belles couleurs.

Taille FC	Taille fabricant	Beige	Bleu
48	M	311-866-FY	340-708-FY
50	L	311-867-FY	340-709-FY
52	XL	311-868-FY	340-710-FY
54	XXL	311-869-FY	340-711-FY
56	3XL	311-870-FY	340-712-FY

Taille FC conforme à la table des mesures (voir à l'avant-dernière page catalogue)

Le ton clair chiné – couleur originale de l'alpaga – est laissé à l'état naturel. Aucun agent blanchissant ou colorant ne vient altérer le plaisir du fil raffiné. Le ton bleu (teinté, afin d'économiser l'eau) est légèrement plus clair et donc plus frais que le bleu marine classique. Votre veste en tricot est donc très douce sur la peau.

Design créé en Norvège, pull tricoté en Amérique du Sud.

Le studio de Clark Ross, le spécialiste de l'alpaga, a son siège à Sandefjord, en Norvège. La production, en revanche, a lieu directement dans le pays d'origine de la laine.

Forme droite avec col montant. Fermeture à glissière double-sens. 2 poches droites. Longueur en taille 48 : 66 cm. 100 % alpaga. Lavage en machine. Exclusivement chez Fashion Classics. Fabricant : Inca AS, Daapalokka 52, 3231 Sandefjord, NO, info@clarkross.com. Opérateur économique responsable : Pro-Idee GmbH & Co. KG, Gut-Dämme-Str. 4, 52070 Aachen, DE, service@proidee.de

- **Veste en tricot bébé alpaga Clark Ross Fr. 374.–**



Plus légère que de la laine vierge. Presque aussi douce que du cachemire. Et nettement plus solide que les deux réunis.

De la rare laine de yack, non traitée et dépourvue de produits chimiques.

Aucune comparaison possible avec les pulls d'hiver en pure laine vierge qui démangent. Ce pull-over, rare et précieux, est en laine de yack duveteuse. La laine est prélevée sur de jeunes yacks qui vivent sur les hauts plateaux du Tibet. Cette espèce singulière de bovidés broute dans des pâturages situés à une altitude de 4 000 à 6 000 m. Ce n'est que dans ces régions glaciales que les animaux peuvent développer un pelage si dense.

Chaud et léger comme une plume : seules les longues fibres du sous-pelage sont utilisées.

Taille FC	Taille fabricant	Réf.
46	S	339-814-FY
48/50	M	339-815-FY
52/54	L	339-816-FY
56/58	XL	339-817-FY
60	XXL	339-818-FY

Taille FC conforme à la table des mesures (voir à l'avant-dernière page catalogue)

Elles sont délicatement peignées à la main et filées en un fil fin. Malgré toute sa douceur, la laine de yack est aussi étonnamment robuste.

Aucune teinture n'altère le plaisir.

Le gris-brun polyvalent est la couleur originale du poil de yack et est totalement laissé à l'état naturel.

Forme droite décontractée à col rond et ourlets tricotés. Longueur en taille 52/54 :

70 cm. Couleur : gris/ brun. 70 % yack, 30 % laine vierge. Lavage à la main. Fabricant : Ingrid Doerr Textil GmbH, Roggentalstr. 62, 89558 Böhmenkirch, DE, info@doerr-textil.de

- **Pull en yack Fr. 311.–**



Quand l'esprit workwear flirte avec le luxe : 5 % de cachemire transforment cette veste en jean robuste en une pièce d'une douceur inattendue.

Par Fashion Charts. En exclusivité chez Pro-Idee.

Alliance du classique et du moderne pour cette « shacket » (mot anglais désignant un mélange entre une chemise et une veste) : la rare teneur en cachemire rend le denim robuste étonnamment doux – et étonnamment élégant. **Le coton confère au tissu sa structure caractéristique. Le polyester lui permet de conserver parfaitement sa forme.**

Grâce à un léger grattage, le denim est également doux et souple sur sa face intérieure. L'élasthanne vous offre une grande liberté de mouvement à tout moment. **Avec des détails typiques des vêtements de travail.**

Col classique, boutons en corne, deux poches plaquées et une poche poitrine. La

doublure lisse des manches facilite l'enfilage. Votre veste shacket est ainsi à la fois décontractée, robuste et agréablement confortable.

Forme droite. Longueur en taille 50 : 73 cm. Couleur : bleu denim. 64 % coton, 30 % polyester, 5 % cachemire, 1 % élasthanne. Lavable en machine. Contient des parties non textiles d'origine animale (boutons en corne). Une exclusivité Fashion Classics. Fabricant : Pro-Idee GmbH & Co. KG, Gut-Dämme-Str. 4, 52070 Aix-la-Chapelle, Allemagne, service@proidee.de

- **Veste shacket en denim et cachemire Fashion Charts Fr. 229.–**

Taille FC	Réf.
48	366-017-FY
50	366-018-FY
52	366-019-FY
54	366-090-FY
56	366-091-FY
58	366-092-FY
60	366-093-FY

Taille FC conforme à la table des mesures (voir à l'avant-dernière page catalogue)

Pantalon classique en velours côtelé fin et au confort thermique invisible.

La fibre creuse vient remplacer la doublure : rien ne glisse ou ne rétrécit.

Les pantalons thermiques sont parfaits lors des froides journées. Mais ils ont la plupart du temps un aspect trop rustique et sportif. Leur épaisse doublure et leur aspect lourd est tout sauf élégant. Ce pantalon en velours fin, cependant, ne comprend qu'une seule épaisseur de tissu. Il tient aussi chaud qu'un pantalon thermique, tout en conférant une allure des plus classiques.

Son secret : la technologie de fibre creuse – inspirée de la fourrure des ours polaires.

L'envers en tissu doux est composé de fibres creuses microfines (Thermolite®). Tout comme les poils d'ours polaires, elles emprisonnent l'air, ce qui permet d'isoler la chaleur du corps. Toute humidité éventuelle est évacuée vers la surface du tissu où elle s'évapore rapidement, vous permettant de bénéficier d'un climat agréablement sec en permanence. Parfait par grand froid ou en cas d'effort physique ou de pièces surchauffées.

Une grande liberté de mouvement.

Le tissu stretch et la taille élastique permettent au pantalon de suivre vos

mouvements sans jamais comprimer. Une légère couche gommée sur la face interne de la taille empêche votre chemise de sortir du pantalon. 2 poches obliques et 2 poches revolver à bouton.

Coupe droite sans pinces. Longueur en taille 50 : 84 cm, largeur bas de jambe : 38 cm. Couleur : tabac. 98 % coton, 2 % élasthanne. Fibre creuse Thermolite® en 100 % polyester. Lavable en machine. Fabricant : Hinrichs Bekleidungswerk GmbH, Kanalstr. Nord 86-89, 26629 Großefehn, DE, info@club-of-comfort.de

- **Pantalon en velours côtelé fin Thermolite® Fr. 162.95**

Taille FC	Réf.
25	308-252-FY
26	308-253-FY
27	308-254-FY
28	308-255-FY
29	308-256-FY
30	308-257-FY
48	308-258-FY
50	308-259-FY
52	308-260-FY
54	308-261-FY
56	308-262-FY
58	308-263-FY
60	308-264-FY
98	308-265-FY
102	308-266-FY
106	308-267-FY

Taille FC conforme à la table des mesures (voir à l'avant-dernière page catalogue)

**Chaussures à enfiler OCONI :
www.fashion-classics.ch Rechercher l'article
363-108 ou Tél. 071-274 66 17.**



Mise à jour hivernale pour le chemisier en jean apprécié : mélange de laine chaud et respirant. Coupe tunique confortable et ample.

Les chemisiers et chemises en jean, généralement fabriqués à partir de mélanges de coton, font partie des essentiels les plus populaires surtout en été. Ce

chemisier, en revanche, est un basique polyvalent idéal pour les journées fraîches.

Look denim hivernal et chaud.

La laine et la viscose apportent une douce chaleur et un confort agréable au

porter, tout en rendant le chemisier respirant, régulateur d'humidité et fluide. La présence de polyester permet un lavage en machine facile et une grande résistance. La coupe ample est encore plus confortable grâce à une touche d'élasthanne, qui rend le chemisier flexible et adaptable à tous les mouvements.

Design épuré et sans fioritures.

Une élégance moderne combinée à un style décontracté : le style chemise simple avec col, encolure tunique et poignets s'accorde parfaitement avec le matériau souple dans un look denim bleu clair.

Coupe confortable et ample, légèrement plus longue au dos. Couleur : bleu. Longueur en taille 3638 : 75 cm. Composition : 56 % polyester, 28 % laine, 15 % viscose, 1 % élasthanne. Lavable en machine. Exclusivité Fashion Classics. Fabricant : Schütz GmbH & Co. KG,

Schwenninger Str. 3, 72510 Stetten, DE, mode@schuetz-hemden.de

• **Chemisier tunique look denim**
Fr. 189.95

Taille FC	Taille fabricant	Réf.
36-38	S	365-649-FY
40-42	M	365-651-FY
44-46	L	365-652-FY

Taille FC conforme à la table des mesures (voir à l'avant-dernière page catalogue)

Look épuré scandinave, production zéro déchet respectueuse des ressources : la sacoche en cuir vieilli au tannage végétal.

De Markberg, Danemark – un design intemporel en harmonie avec l'Homme et la nature.

La sacoche dotée d'une fermeture à clapet pratique est l'indémodable parmi les sacs. La marque scandinave Markberg confère à ce sac populaire un look incroyablement épuré et élégant, sans fioritures. Et sa production durable garantit une gestion contemporaine et respectueuse des ressources.

Une petite histoire d'amour avec une grande responsabilité...

Le couple de designers Mette Astrup (MA) et Rune Klemmensen (RK) ont fondé la

marque Markberg en 2008. Leurs créations en cuir de haute qualité proviennent exclusivement d'une production zéro déchet (utilisation de restes de cuir, ainsi aucun nouveau déchet n'est produit). Et un code de conduite spécial et précieux détermine les directives sociales, éthiques et écologiques pour l'ensemble de la production.

Cuir vachette robuste et durable, tanné avec des tanins naturels. Doublure en coton biologique.

Une fermeture magnétique sécurise le rabat latéral finement arrondi. Compartiment zippé séparé pour cartes à l'intérieur, compartiment zippé à l'extérieur – le sac offre suffisamment d'espace de rangement pour les petits objets les plus importants. Grâce à la bandoulière réglable en longueur, il peut également être facilement porté en bandoulière.

Dimensions : 24 x 18 x 6 cm (L x l x P). Cuir vachette. Doublure : coton. Couleur : noir. Fabricant : Markberg ApS, Helge Nielsens Allé 7, 2B, 8723 Løsning, DK, kundenservice@markberg.de

• **Sacoche Markberg**
Réf. 361-590-FY Fr. 219.–



Porté en taille haute ou décontracté sur les hanches : ce pantalon à jambes larges permet les deux.

Ceinture flexible. Flanelle douce. Rayures classiques. De st. Ann.

Les pantalons à jambes larges avec taille haute sont l'une des formes de pantalons les plus populaires, mais ils ont aussi leurs inconvénients : ils sont peu attrayants de dos. Il est difficile de trouver la bonne taille car elle s'ajuste aux hanches mais est trop courte au niveau des jambes et trop petite au niveau du fessier. Or, ce ne sera plus un problème avec ce pantalon.

Grâce à la bande élastique intégrée à la taille, il s'ajuste parfaitement au niveau de la taille et des hanches.

Il peut être ajusté des deux côtés grâce à un bouton et permet ainsi de varier la largeur de taille. Difficile de faire plus confortable et douillet – pour un élégant pantalon en flanelle à fines rayures. C'est ce qui en fait un talent polyvalent : il s'accorde aussi bien pour un look élégant et chic avec une blouse et des escarpins que pour un style ample, décontracté et sportif avec des baskets et un t-shirt.

Flanelle douillette et souple avec 30 % de viscose.

Le mélange de polyester et de viscose de haute qualité et légèrement réchauffant est doux, élégant, ne froisse quasiment pas, est robuste et ne peluche pas.

La ligne premium st. Ann de l'entreprise traditionnelle Stehmann bénéficie du savoir-faire et de nombreuses années d'expérience dans la production de pantalons pour femmes depuis 1971.

Coupe confortable avec jambes larges. Longueur en taille 38 : 80 cm. Largeur bas de jambe : 56 cm. Couleur : anthracite chiné. Avec rayures couleur gris clair. 70 % polyester, 30 % viscose. Lavable en machine.

Fabricant : Stehmann Mode GmbH, Hansastr. 22, 90766 Fürth, DE, info@stehmann.de

Taille FC	Réf.
34	365-530-FY
36	365-531-FY
38	365-532-FY
40	365-533-FY
42	365-534-FY
44	365-535-FY
46	365-536-FY

Taille FC conforme à la table des mesures (voir à l'avant-dernière page catalogue)

• **Pantalon à rayures et jambes larges st. Ann**
Fr. 189,95

Flatteur et séduisant – tout en étant doux et incroyablement confortable.

Le soutien-gorge doux sans couture avec arcs innovants en moulage par injection.

Avec ce nouveau procédé, des canaux injectés de plastique liquide remplacent les armatures en métal conventionnelles. Même lorsqu'il est durci, le matériau reste très flexible et souple. Rien ne comprime ou ne pince. Aucune extrémité pointue ne transperce le tissu. **Ne laisse pas de points de pression et ne transparait pas au travers des vêtements.**

Ce soutien-gorge n'a pas de bandes élastiques incisives ni de coutures gênantes. Le dos et les côtés volontairement extra-hauts sont entièrement fabriqués à partir d'un morceau de stratifié 3 couches hautement élastique. Bonnets légèrement rembourrés. Bretelles élastiques, réglables en longueur. Fermeture à double crochet au dos, réglable sur 3 positions.

Dessus : 66 % polyamide, 34 % élasthanne. Doublure : 89 % polyester, 11 % élasthanne. Lavage à la main. Fabricant : Performance Brands GmbH, Zumpenstr. 16a, 82131 Stockdorf, DE, info@royal-lounge.eu

• **Soutien-gorge doux sans couture** **Fr. 64,95**

Taille soutien-gorge	Taille fabricant	Rosé clair	Noir
90B	75B	339-177-FY	339-166-FY
95B	80B	339-178-FY	339-167-FY
100B	85B	339-179-FY	339-168-FY
90C	75C	339-180-FY	339-169-FY
95C	80C	339-181-FY	339-170-FY
100C	85C	339-182-FY	339-171-FY
105C	90C	339-183-FY	339-172-FY
90D	75D	339-184-FY	339-173-FY
95D	80D	339-185-FY	339-174-FY
100D	85D	339-186-FY	339-175-FY
105D	90D	339-187-FY	339-176-FY





L'une des parkas les plus légères et les plus chaudes de sa catégorie : 95 % duvet. 100 % confort.

Et toujours à portée de main grâce à la fonction packable. Par le spécialiste du plein air Taion/Japon.

Sans doute l'une des parkas les plus légères, les plus chaudes et les plus pratiques que vous ayez jamais portées : avec une teneur en duvet exceptionnellement élevée, ce modèle allie luxe, confort et fonctionnalité.

Une chaleur incomparable grâce à un duvet de haute qualité.

Plus la proportion de duvet est élevée, meilleure est l'isolation. Alors que les vêtements d'hiver traditionnels présentent souvent un rapport de 80 % de duvet et 20 % de plumes, Taion utilise pour cette parka 95 % de duvet fin et duveteux. Celui-ci emmagasine beaucoup mieux la chaleur que les plumes plus fermes, ce qui permet à votre parka de rester légère sans faire l'impasse sur la chaleur.

Qualité durable conforme à la norme « Responsible Down Standard » (Taiwan IDFL Laboratory and Institute Limited IDF-23-51193).

L'ensemble de la chaîne d'approvisionnement - de l'élevage à la transformation - est soumis à des contrôles stricts. Seul le duvet d'animaux adultes, sous-produit de la production alimentaire, est utilisé.

Peu encombrant, se range dans le sac fourni.

Malgré son excellente isolation thermique, cette parka en duvet est légère comme une plume et extrêmement facile à entretenir. Elle se range facilement et sans encombrement dans le sac fourni.

Design fonctionnel. Précision japonaise.

En japonais, « Taion » signifie « température corporelle » – et c'est exactement ce que représente cette parka : l'équilibre parfait entre chaleur et légèreté. Son design est parfaitement étudié et fonctionnel : une capuche protectrice offre une protection supplémentaire contre le vent et les intempéries, tandis que deux grandes poches à rabat permettent de ranger les objets essentiels.

Coupe confortable. Longueur en taille 40/50: 97 cm.

Coloris : marine foncé. Dessus : 100 % nylon.

Doublure : 100 % polyester. Ouatinage : 95 % duvet,

5 % plumes. Lavage à la main. Fabricant : Taion Co.

Ltd., F. Meiffice Marunouchi Building, 1-17-29,

Marunouchi, Naka-ku, Nagoya, Aichi, Japon, inquiry@

taion.zendesk.com. Personne responsable : Kowa

Europe GmbH, 2 Rue de l'Oratoire, 75001 Paris,

France, taion.eu.order@kowa.fr

• **Parka en duvet Taion Fr. 260.–**

Taille FC	Taille fabricant	Réf.
36/46	XS	365-723-FY
38/48	S	365-724-FY
40/50	M	365-725-FY
42/52	L	365-727-FY
44/54	XL	365-728-FY
46/56	2XL	365-729-FY

Taille FC conforme à la table des mesures (voir à l'avant-dernière page catalogue)

Difficile à trouver : votre casquette de baseball pour la saison froide est en feutre réchauffant.

Infofroissable, indéformable et extrêmement résistante. De Roeckl.

Les chapeaux en feutre sont légion cet hiver, mais les casquettes de baseball en laine bouillie restent une rareté. Le matériau dense et doux montre tout aussi bien ses avantages dans une version sportive : il rend votre nouvelle casquette infofroissable et confortablement extensible ainsi qu'insensible à la saleté et aux odeurs.

La chaleur corporelle est stockée. La pluie, la neige et le vent perlent simplement de la surface.

Les chambres à air fermées agissent comme des zones tampons – votre tête reste ainsi à une température constante et agréable, même par temps frais.

Casquette en laine bouillie pour femme Fr. 99.95

- Noir Réf. 346-529-FY
- Anthracite Réf. 346-550-FY

Casquette en laine bouillie pour homme Fr. 99.95

- Noir Réf. 346-552-FY
- Anthracite Réf. 346-553-FY



Grâce à une touche de polyester, cette casquette non doublée conserve sa forme.

Taille unique, réglable avec fermeture auto-agrippante. 70 % laine, 30 % polyester. Nettoyage à sec. Fabricant : Roeckl Handschuhe & Accessoires GmbH & Co. KG, Isartalstr. 49, 80469 München, DE, info@roeckl.com

Un classique culte, une bottine tendance et l'une des meilleures par temps froid, humide et neigeux.

Les bottines « Caribou » originales de Sorel, Canada. Pour homme et femme.

Au Canada, le caribou (un renne nord-américain) est parfaitement adapté à la vie sauvage, au vent et aux intempéries. C'est pourquoi il est devenu l'homonyme de ce classique de Sorel. Il résiste à des températures allant jusqu'à -40 °C, accompagne d'ores et déjà des chercheurs au pôle Nord et d'innombrables amateurs de loisirs en plein air.

Depuis 1962, cette bottine est fabriquée de manière éprouvée.

La tige en cuir nubuck robuste et les galoches en caoutchouc naturel vulcanisé sont scellées de manière étanche. Une doublure intérieure amovible en feutre de laine de 9 mm d'épaisseur avec col en laine polaire douillette

garantit une chaleur agréable. De plus, une couche de feutre-givre de 2,5 mm d'épaisseur isole du froid du sol. La semelle extérieure Shell en caoutchouc vulcanisé, faite main et imperméable avec la semelle légère en Aero Trac, est profilée de manière flexible et pratique.

4 oeilletons de laçage. Femme : hauteur de tige environ 24 cm en taille 36. Homme : hauteur de tige environ 26 cm en taille 42. Dessus : cuir et caoutchouc. Doublure et semelle intérieure : textile. Semelle extérieure : caoutchouc. Fabricant : Columbia Sportswear GmbH, Walter-Gropius-Str. 23, 80807 München, DE, europe-consumers@columbia.com

• **Bottines d'hiver « Caribou » Sorel, pour homme Fr. 220.–**

Poin- ture	Brun foncé	Noir/gris
42	350-939-FY	355-904-FY
43	350-940-FY	355-905-FY
44	350-941-FY	355-906-FY
45	350-943-FY	355-907-FY
46	350-944-FY	355-908-FY

• **Bottines d'hiver « Caribou » Sorel, pour femme Fr. 220.–**

Poin- ture	Camel	Gris
36	350-920-FY	350-927-FY
37	350-921-FY	350-928-FY
38	350-922-FY	350-929-FY
39	350-923-FY	350-930-FY
40	350-924-FY	350-931-FY
41	350-925-FY	350-932-FY

Pour homme

Pour femme



Un chef-d'œuvre du tricot durable : le pull à motif pied-de-poule en cachemire recyclé.

Fabriqué en Italie. Par Junghans 1954.

Fabriqué dans la ville toscane de Prato, où le recyclage du cachemire a une longue tradition, ce pull tendance impressionne par sa qualité luxueuse, qui n'est en rien inférieure à celle du cachemire neuf. Une touche de laine réduit le boulochage, rend le fil plus robuste et garantit que votre pull conserve sa forme élégante même après l'avoir porté régulièrement.

Le motif pied-de-poule macro tendance est tricoté selon une technique jacquard élaborée.

L'histoire de ce motif classique artistique, abstrait et interprété de manière moderne a commencé en

Ecosse, où il était utilisé dans la mode masculine. Il y a plus de 75 ans, le motif pied-de-poule a également conquis la mode féminine et est depuis lors considéré comme l'incarnation de l'élégance intemporelle.

Forme trapèze flatteuse. Longueur en taille 38 : 67 cm. Couleur : noir/blanc. 95 % cachemire, 5 % laine. Lavage à la main. Fabriqué en Italie.

Exclusivement chez Fashion Classics. Fabricant : Pro-Idee GmbH & Co. KG, Auf der Hüls 205, 52068 Aachen, DE, service@proidee.de

- **Pull en cachemire pied-de-poule Junghans 1954 Fr. 379.-**

Taille FC	Taille fabricant	Réf.
36	S	361-501-FY
38	M	361-502-FY
40	L	361-503-FY
42	XL	361-504-FY
44	XXL	361-505-FY

Taille FC conforme à la table des mesures (voir à l'avant-dernière page catalogue)

L'effet « fessier séduisant » éprouvé de Liu Jo – pour la première fois en denim écologique et durable.

**Le jean Bottom up de la collection Better Denim.
Avec jambes raccourcies et ourlets frangés tendance.**

Il a la coupe parfaite. Les poches arrière et les pinces sont placées exactement aux bons endroits pour mettre le fessier visuellement en valeur. La coupe à jambe raccourcie tendance assure un seyant confortable. Et démontre qu'il est possible d'associer les exigences tendance avec une production respectueuse de l'environnement. Élément décoratif sur le dessus : la ceinture noire avec boucle décorative en strass.

« Better Denim » signifie jusqu'à 70 % de produits chimiques en moins, 50 % d'économie d'eau et 30 % d'économie d'énergie.

Le tissu denim écologique a été développé en coopération avec Candiani Denim, une usine de

tissage traditionnelle milanaise, fondée en 1938. Le coton biologique exclusivement recyclé est utilisé et produit conformément à l'engagement pris par Greenpeace Detox en 2018.

Forme étroite à jambes raccourcies légèrement évasées. Couleur : gris foncé. Longueur en taille 36 : 65 cm. Largeur bas de jambe : 44 cm. 99 % coton,

1 % élasthanne. Lavable en machine. Fabricant : Liu Jo SPA, Viale John Ambrose Fleming 17, 41012, Carpi (Modena), IT, servizioclienti@liujo.com

- **Jean Bottom up Cropped Liu Jo Fr. 149.95**

Taille FC	Taille fabricant	Réf.
34/36	27/30	347-292-FY
36	28/30	347-293-FY
38	29/30	347-295-FY
38/40	30/30	347-296-FY
40	31/30	347-297-FY
40/42	32/30	347-298-FY
42	33/30	347-299-FY

Taille FC conforme à la table des mesures (voir à l'avant-dernière page catalogue)



Technique de coupe luxueuse. Cuir grainé Pebble noble. Design fonctionnel et épuré élégant.

Le sac noir polyvalent et classique avec un petit quelque chose en plus. Par blingberlin.

Il est fabriqué à partir de deux pièces de cuir seulement : les côtés et le fond sont pliés et reliés entre eux par une seule couture centrale. La partie arrière se fond dans le rabat du sac avec deux aimants de haute qualité et est plié sans couture jusqu'à la couture de la fermeture à glissière. Cette méthode de fabrication rend le sac particulièrement robuste et durable, tout en créant un design moderne exceptionnel. Le sac est doté de deux anses, la plus courte est fabriquée à la main à partir de pièces de cuir imbriquées, la plus longue est réglable et permet de le porter de manière décontractée en biais. L'intérieur est clairement divisé au milieu par un compartiment à fermeture à glissière, de chaque côté se trouvent un petit compartiment à fermeture à glissière et une poche.



Look stylé et discret avec une fine structure à galets. Se combine avec toutes les tenues.

L'aspect granulé en relief du cuir Pebble Grain est très noble et de plus, il est résistant. Le sac s'accorde avec tous les styles, de la tenue décontractée et sportive jeans/t-shirt/baskets à la robe de soirée extravagante.

blingberlin.

Fondée en 2015 à Berlin, la marque présente des collections d'accessoires particulièrement variées et raffinées, dont le design allie un mélange de décontraction berlinoise et de chic parisien.

Mesure 24,5 x 17,5 x 10,5 cm (l x H x P). Cuir vachette. Doublure : 100 % polyester. Couleur : noir.
Fabricant : Blingberlin design GmbH, Inselstr. 13, 10179 Berlin, DE, info@blingberlin.com

- **Sac Pebble Grain blingberlin**
Réf. 357-232-FY
Fr. 279.–

- 1 Scannez le QR-Code
- 2 Entrez les références des articles
- 3 Envoyez la commande



Compactes, flexibles, confortables, robustes : des bottines en caoutchouc pratiques et polyvalentes pour les intempéries.

Un design épuré et scandinave à bon prix. De Green Comfort.

Comme équipement permanent en voiture, compagnon de voyage ou pour une promenade sous la pluie... Enfilez ces bottines mi-hautes en caoutchouc rapidement et aisément afin que vos pieds restent au sec. Et grâce à leur design minimaliste, elles s'harmonisent avec tous les looks, des tenues de sport aux costumes d'affaires. Et aucune jambe de pantalon ne vous comprime ou vous serre inconfortablement.

Mélange de caoutchouc très flexible, mais durable et robuste.

De nombreuses bottes hautes en caoutchouc sont faites de caoutchouc ferme et rigide et ne sont pas particulièrement confortables, surtout pour les longues balades. Sur celles-ci, la tige n'est pas trop haute et une fois raccourcie elle s'adapte également en douceur.

La semelle intérieure confortable et durablement élastique reprend toujours sa forme originale.

Elle est amovible et offre une bonne absorption des chocs et un amorti optimal. La semelle extérieure profilée offre une traction sûre, même sur surfaces inégales et humides.

Hauteur de la tige : 20 cm. Hauteur du talon : 3 cm. Couleur : noir. Dessus : mélange de caoutchouc. Doublure : textile. Semelle intérieure textile amovible. Semelle extérieure en caoutchouc. Fabricant : Green Comfort A/S, Neptun vej 18, 8960 Randers, DK, info@green-comfort.com

- **Bottines en caoutchouc Green Comfort Fr. 89.95**

Poin- ture	Réf.
36	359-344-FY
37	359-345-FY
38	359-346-FY
39	359-347-FY
40	359-348-FY
41	359-349-FY



Un chemisier élégant au caractère rare : confectionné dans un mélange laine/soie luxueux, doux et réchauffant.

Ligne trapèze flatteuse. Détails élégants. Design élégant et intemporel.
De la marque suisse pour femmes Joyce & Girls.

Col montant élastique et matelassé avec lien à nouer, manches larges et fluides avec ourlets matelassés assortis, coupe ample et évasée – ce chemisier est un tape-à-l'œil élégant et moderne et s'élève au-dessus de toutes les tendances.

Motif subtil et abstrait dans une élégante combinaison de couleurs marron et noir sur fond clair.

Ce motif conçu à la main est un classique du design pour l'éternité, original mais en aucun cas criard. Les couleurs sourdes s'harmonisent parfaitement.

Idéal pour la saison froide : combinaison de matériaux nobles et rares de laine et de soie.

Les blouses en pure soie sont très élégantes, mais pas assez chaudes pour l'hiver. Et les chemisiers en laine ont souvent un aspect rustique et sportif.

Grâce à la proportion optimale de laine, ce chemisier possède le mélange parfait des deux matières pour l'hiver – il est léger et pourtant réchauffant en douceur, a un toucher doux et laineux, un drapé légèrement fluide et un reflet mat luxueux et chatoyant.

Forme trapèze décontractée. Longueur en taille 36 : 68 cm. Couleur : beige/marron/noir. 75 % laine, 25 % soie. Lavage à la main. Fabricant : Joyce & Co. AG, Roosstrasse 53, 8832 Wollerau, CH, info@joyceand-girls.com. Opérateur économique responsable : Skyfast NV/SA, Bedrijvenzone Machelen Cargo, Building 706 PB 26, 1830 Machelen, BE, info@skyfast.be

• Blouse tunique en laine/soie Joyce & Girls Fr. 324.–	Taille FC	Taille fabricant	Réf.
	34	XS	352-382-FY
	36	S	352-383-FY
	38	M	352-384-FY
	40	L	352-386-FY
	42	XL	352-387-FY
	44	XXL	352-388-FY
	46	3XL	352-389-FY

Taille FC conforme à la table des mesures (voir à l'avant-dernière page catalogue)

Artisanat chaussurier napolitain d'exception : la bottine en suède de chèvre ultra-souple, réalisée selon la rare technique « Sacchetto » et au design élégant bicolore.

Par Jubilé – Lavorazione a sacchetto dal 1965.

Beaucoup plus flexible, confortable et durable que des bottines classiques. Cette méthode élaborée provient de la fabrication des mocassins : la doublure intérieure est cousue à la tige comme un petit sac (ital. « Sacchetto ») et enveloppe le pied telle un gant souple et agréable. La maison Jubilé, manufacture de chaussures traditionnelle de Naples, est spécialisée depuis plus de 50 ans dans les modèles féminins réalisés selon ce procédé – en grande partie à la main.

Confort fantastique, style et luxe.

Le dessus en velours de chèvre soyeux, dans un ton taupe raffiné, confère à la bottine une allure élégante. Le bout lisse en cuir d'agneau noir crée un contraste subtil et en fait une pièce phare. Malgré son design bicolore audacieux, elle s'accorde parfaitement à toutes les couleurs. A l'intérieur, un cuir de chèvre fin et respirant enveloppe également le pied. La semelle extérieure en cuir est dotée d'un insert en caoutchouc pour une bonne adhérence. Malgré son talon de 7 cm, la bottine assure un grand confort de marche, pendant des heures.

Hauteur du talon : 7 cm. Fermeture zippée latérale avec languette en cuir. Dessus : suède de chèvre. Doublure et semelle intérieure : cuir. Semelle extérieure : cuir et caoutchouc. Couleur : taupe/noir. Fabriqué en Italie. Fabricant : ATL s.r.l., Via Pandolfo Collenuccio 7, 80136 Napoli, IT, casanovashoes@gmail.com

• **Bottine bicolore Jubilé Fr. 369.–**

Poin-ture	Réf.
36	365-642-FY
37	365-644-FY
38	365-645-FY
39	365-646-FY
40	365-647-FY
41	365-648-FY



Le pantalon évasé adapté au monde des affaires.

Une coupe adulte, un tissu noble et une couleur noire classique.

Le pantalon évasé célèbre son grand retour sur le devant de la scène. Mais très peu de modèles peuvent se porter au bureau. Celui-ci est doté d'une coupe parfaitement étudiée pour les adultes : haute à la taille, étroite aux hanches et aux cuisses et évasée à partir du genou. Le pli repassé allonge visuellement les jambes. Ainsi, ce pantalon évasé compte parmi les rares modèles qui vont également aux femmes de petite taille.

La matière de qualité souligne l'élégance de la ligne.

Le tissu a une surface soyeuse et lisse, de doux reflets chatoyants, un toucher d'une douceur incomparable ainsi qu'une belle brillance des couleurs. Le pantalon se distingue par son tombé impeccable, il est peu froissable, ne s'use pas et ne forme pas de peluches. Confectionnée sans poches, la partie hanches est particulièrement flatteuse. Large ceinture montée en forme, sans passants, avec patte de ceinture prolongée, fermeture par

bouton et crochet sous patte.

Ligne élancée, avec jambes évasées. Longueur en taille 36 : 88,5 cm, largeur bas de jambe : 52 cm. Couleur : noir. 100 % polyester. Lavage en machine. Fabricant : Schera GmbH, Grundtalring 22, 63868 Großwallstadt, DE, info@schera.de

- **Pantalon d'affaires évasé**
Seductive Fr. 249.–

Taille FC	Réf.
34	316-772-FY
36	316-773-FY
38	316-774-FY
40	316-775-FY
42	316-776-FY
44	316-777-FY
46	316-778-FY

Taille FC conforme à la table des mesures (voir à l'avant-dernière page catalogue)



Etincelant comme des diamants bruts de couleur noire : le fin collier de rare spinelle noir.

Un bijou phare s'harmonisant avec de nombreux looks (à un prix étonnamment abordable).

Les spinelles (pierres précieuses) ressemblent à de précieux diamants bruts de couleur noire. Ils possèdent le jeu de couleurs séduisant des diamants bruts, ainsi que l'éclat qui les caractérise. Cependant, pour ce collier de spinelle vous ne paierez qu'une petite fraction du prix d'un collier de diamants de la même dimension, qui lui vaudrait env. 4.000.– Francs.

Grâce à leur structure cristalline cubique identique, ces pierres ressemblent à s'y méprendre à des diamants bruts – même au niveau de leur degré de dureté.

Avec une dureté de 8 (échelle de Mohs), le spinelle noir naturel possède un degré de dureté très proche de celui du diamant (dureté de 10 sur l'échelle de Mohs), ce qui rend les pierres de spinelle extrêmement résistantes et leur confère le même éclat soyeux. Leur structure cristalline cubique leur donne en outre la forme caractéristique à facettes.

Le polissage à la main apporte un éclat énigmatique : chaque collier est une pièce unique.

Seules les facettes sont minutieusement polies. Les spinelles déploient ainsi leur luminosité parfaite, délicatement irisante. La forme individuelle des pierres est conservée. Aucune comparaison avec les simples spinelles synthétiques, tous identiques.

Epouse parfaitement la forme de votre cou. Et accompagne toutes vos tenues.

Un bijou élégant et intemporel, s'harmonisant avec tous les vêtements de votre garde-robe – qu'il s'agisse de tenues sportives ou de soirée. Mesure 42 cm de long. Pèse env. 9 g. Avec fermoir mousqueton en argent sterling 925 patiné noir avec de l'oxyde de Paris pour qu'il s'harmonise avec les pierres. Fabricant : Martin Guthmann e.K., Kronprinzenstr. 30, 75177 Pforzheim, DE, contact@guthmann.com

- **Collier spinelle Black & Black**
Réf. 202-857-FY Fr. 124.95

Le nappa d'agneau probablement le plus fin au monde rend cette veste matelassée si légère et douce.

L'élégance en série : des articles uniques numérotés, fabriqués à la main en Allemagne.

De la manufacture Heinz Bauer.

Seuls quelques spécialistes parviennent à traiter parfaitement un nappa d'agneau aussi fin qu'indéchirable (0,3 mm au lieu de l'épaisseur habituelle de 0,5 à 0,7 mm). Seules les peaux extrêmement douces et impeccables, sélectionnées à la main, conviennent. Tous les bords sont soigneusement coupés, toutes les coutures sont passepoilées avec précision.

La doublure lisse et à la brillance délicate facilite l'enfilage.

Le tissu en fibre de cellulose Cupro et coton, breveté dans les années 1890, possède un reflet chatoyant, un tombé fluide, est indéformable et antistatique.

Artisanat provenant de Souabe.

Depuis 1960, Heinz Bauer à Reutlingen s'est spécialisé dans les vestes en cuir, qui sont depuis longtemps devenues des objets de

collection recherchés : chaque modèle est une pièce unique fabriquée à la main avec un numéro de série consécutif.

Production unique avec un traitement exquis.

Avec deux poches plaquées à rabat, deux poches poitrine verticales zippées et deux poches intérieures. Le parement coupe-vent pratique s'ouvre rapidement et facilement – parfait pour conduire en décapotable.

Coupe ajustée et près du corps.

Longueur en taille 50 : 77 cm.

Couleur : marine. Dessus en nappa d'agneau. Doublure 61 % cupro, 39 % coton. Nettoyage spécial. Fabriqué en Allemagne. Fabricant : Heinz Bauer Manufaktur GmbH, Robert-Scott-Str. 3, 72768 Reutlingen, DE, info@heinzbauer.com

- **Doudoune en nappa d'agneau Heinz Bauer Fr. 2.899.–**



Taille FC	Réf.
48	357-193-FY
50	357-195-FY
52	357-196-FY
54	357-197-FY
56	357-198-FY
58	357-199-FY

Taille FC conforme à la table des mesures (voir à l'avant-dernière page catalogue)



Un foulard, deux faces : un accessoire aux multiples facettes, simple et élégant, réversible.

Côté pile aux motifs vivants, côté face sobre et discret.

Et toujours dans des couleurs qui s'accordent aisément.

Un accessoire élégant qui vous habille facilement, vous tient chaud et vous accompagne partout : ce foulard réversible est particulièrement léger tout en étant agréablement chaud. Ses deux épaisseurs de tissu se superposent en douceur et le rendent étonnamment polyvalent.

Côté pile au motif vivant, côté face sobre et discret.

Les deux faces sont déclinées dans des couleurs sobres et

s'associent merveilleusement. Ainsi, le foulard change d'aspect selon votre humeur ou l'occasion. Le tissu en viscose tombe de manière fluide et est doux au toucher. La double épaisseur procure une chaleur que l'on n'attendrait pas d'un foulard aussi léger.

Dimensions : 180 x 50 cm (L x l). Couleur : bleu marine/ocre. 100 % viscose. Nettoyage à sec. Fabricant : Weberei Hohenberger GmbH, Schützenstr. 3, 95028 Hof, Allemagne, info@weberei-hohenberger.de

- **Foulard réversible en viscose Réf. 365-984-FY Fr. 64.95**



De la fine laine de yak, du cachemire et un tricot irlandais rendent ce cardigan si spécial.

De Carbery de Clonakilty.
Exclusivement chez Fashion Classics.

Tout un monde de différence avec les nombreux cardigans grossiers en laine grattante. Le fil de qualité de ce noble et doux cardigan provient exclusivement de jeunes animaux : du poil délicat provenant de la toute première tonte de l'agneau et du duvet délicatement peigné à la main de jeunes yacks et de chèvres cachemire. Le traitement est tout aussi raffiné que le matériau.

Fabriqué selon l'ancienne tradition sur des machines à tricoter manuelles.

Ce qui est très rare en ces temps de production de masse. Le devant, le dos et les manches sont tricotés en forme puis assemblés avec soin. Votre nouveau cardigan a donc un bien meilleur seyant que ceux fabriqués à partir de produits découpés. Et ne se déforme pas même après l'avoir porté d'innombrables fois.

Style décontracté avec manches raglan et 3 poches plaquées. Longueur en taille 50 : 68 cm. Couleur : beige chiné. 65 % laine vierge, 25 % yak, 10 % cachemire. Contient des parties non textiles d'origine animale (boutons de nacre). Fabriqué en Irlande. Lavage en machine. Exclusivement chez Fashion Classics. Fabricant : Neil O'Donovan Ltd., Station House, McCurtain Hill Clonakilty, IE, info@carberyireland.net

• **Cardigan noble Carbery Fr. 289.-**

Taille FC	Taille fabricant	Réf.
48	M	335-105-FY
50	L	335-106-FY
52	XL	335-107-FY
54	XXL	335-108-FY
56	3XL	335-109-FY

Taille FC conforme à la table des mesures (voir à l'avant-dernière page catalogue)



Bottines d'hiver luxueuses top tendance : encore plus élégantes. Plus confortables. Et bien plus pratiques.

Fabriquées au Portugal par Profession Bottier, spécialiste de la chaussure depuis 1947.

L'élégant cuir de veau velours rencontre le doux cuir d'agneau double-face : le mélange de matériaux rare rend cette bottine non seulement esthétique, mais aussi incomparablement confortable.

Le dessus en suède de veau luxueux assure un look élégant et un toucher lisse. La tige et la languette sont fabriquées en cuir d'agneau double-face de haute qualité, doux et vous procurant une chaleur douillette.



Laçage rapide et pratique.

Dotée de cinq œillets, votre bottine s'enfile et s'enlève bien plus rapidement que les modèles classiques comportant seulement deux ou trois œillets. Ce laçage permet également un ajustement individuel et un maintien ferme sans avoir recours à une fermeture éclair.

Légères et durables grâce à la structure de la semelle AGO.

Alors qu'auparavant il n'était possible de relier la tige à la semelle qu'à l'aide de coutures, d'œillets ou de clous, le dessus est désormais solidement ancré au dessous de la semelle intérieure à l'aide de l'adhésif AGO (Another Great Opportunity). Les renforts au niveau du talon offrent une stabilité et une durabilité supplémentaires. Avec semelle intérieure amovible et légèrement rembourrée.

Poin-ture	Réf.
41	361-207-FY
42	361-208-FY
43	361-209-FY
44	361-450-FY
45	361-451-FY
46	361-452-FY

Couleur : marron foncé. Dessus, doublure et semelle intérieure en cuir, semelle extérieure en caoutchouc. Fabriqué au Portugal. Fabricant : Ferreira Avelar + Irmao Lda., Travessa Ulfilanis 21, 4509-908 Fiaes, PT, ferre@mail.telepac.pt

• **Bottines double-face Profession Bottier Fr. 379.-**



Le blazer élégant pour les journées fraîches : motif roses délicatement floqué. Flanelle en laine agréablement chaude.

Plus extravagant et plus chaud que la plupart des blazers en flanelle – le discret motif de roses finement floqué en noir/bleu rend le blazer élégant et adapté du quotidien aux occasions.

Flanelle légèrement chauffante avec 65 % laine.

Grâce à la forte proportion de laine, le blazer conserve la chaleur de manière agréable et convient donc parfaitement aux saisons plus froides.

Néanmoins, le mélange de matières ainsi que la doublure avec 50 % viscose sont respirants et laissent la chaleur et l'humidité excédentaires s'échapper rapidement.

Surface douce et légèrement grattée avec motif floqué délicat.

Le foulage et le grattage des fibres de laine créent une texture douce et moelleuse. Pour le motif roses, de petites fibres

floquées douces sont projetées sur le tissu de flanelle grâce à une charge électrique. Ensuite, le flochage est fixé. Le motif légèrement en relief et velouté crée une structure tridimensionnelle expressive et confère un look particulièrement noble et raffiné. Le blazer est peu froissable et confortable à porter. Il s'accorde aussi bien de manière chic avec une blouse blanche et un pantalon noir que dans un look Relaxed-Elegant avec un t-shirt, un pantalon en cuir slim ou un jean.

Coupe cintrée à 3 boutons, deux poches à rabat.

Longueur en taille 38/40 : 62 cm. Couleur : Noir/Bleu.

65 % laine, 30 % polyester, 5 % autres fibres. Doublure : 50 % viscose, 50 % acétate. Nettoyage à sec.

Exclusivité Fashion Classics. Fabricant : Pro-Idee GmbH & Co.KG, Gut-Dämme-Str. 4, 52070 Aix-la-Chapelle, DE, service@proidee.de

Taille FC	Réf.
36	365-947-FY
38	365-948-FY
40	365-949-FY
42	365-950-FY
44	365-951-FY
46	365-952-FY

Taille FC conforme à la table des mesures (voir à l'avant-dernière page catalogue)

- **Blazer en flanelle à motif roses**
Fr. 319.–



Des basiques 24 heures fabriqués en Autriche par la spécialiste des basiques Moya.

De haute qualité, confortables et faciles d'entretien. Parfaitement combinables.
Prix incroyablement abordable.

Contrairement à la plupart des labels, Moya se concentre exclusivement sur les basiques, produits exclusivement dans ses propres usines en Autriche. Une finition et une coupe raffinées ainsi qu'une excellente qualité font partie des standards de l'entreprise.

Extrêmement confortable. Résistant. Facile d'entretien.

Le jersey de viscose élastique avec 4 % d'élasthanne assure la stabilité de la forme et de la couleur, suit tous vos mouvements et ne comprime pas. Il ne bouloche pas, ne nécessite aucun repassage, et est lavable en machine à 40 °C. Idéal en voyage. Déballez, enfilez, vous voilà prête pour sortir.

Des incontournables pour toute garde-robe. Et chaque valise.

Shirt à manches longues ou débardeur avec col montant. A porter toute l'année, même sous un gilet, un blazer, un cardigan et une blouse. **Pantalon** confortable avec jambes larges et ceinture confortable. **Sportifs en journée. Élégants en soirée.**

Ces basiques sont de véritables multi talents et peuvent être combinés de nombreuses façons. Portés ensembles, ils sont même parfaits comme tenue de soirée.

Longueur du shirt et débardeur en taille 38 : 60 cm. Longueur pantalon en taille 38 : 75 cm. 96 % viscose, 4 % élasthanne. Lavable en machine. Fabriqué en Autriche. Fabricant : Moya Fashion GmbH, Wilhelmstr. 16/7, 6971 Hard, AT, info@moya.at

• Shirt basique à manches longues Moya Fr. 159.95

Taille FC	Noir	Marine
34	353-279-FY	353-271-FY
36	353-280-FY	353-272-FY
38	353-281-FY	353-273-FY
40	353-282-FY	353-274-FY
42	353-283-FY	353-275-FY
44	353-285-FY	353-277-FY
46	353-286-FY	353-278-FY

• Débardeur basique à col montant Moya Fr. 119.95

Taille FC	Noir	Marine
34	353-510-FY	353-295-FY
36	342-804-FY	353-296-FY
38	342-805-FY	353-297-FY
40	342-806-FY	353-298-FY
42	342-807-FY	353-299-FY
44	342-809-FY	353-301-FY
46	342-810-FY	353-302-FY

• Pantalon basique Moya Fr. 159.95

Taille à commander	Taille fabricant	Noir	Marine
36	34	338-451-FY	353-303-FY
38	36	338-452-FY	353-304-FY
40	38	338-453-FY	353-305-FY
42	40	338-454-FY	353-306-FY
44	42	338-455-FY	353-307-FY
46	44	338-456-FY	353-308-FY
48	46	353-501-FY	353-309-FY

Taille FC conforme à la table des mesures (voir à l'avant-dernière page catalogue)

Aussi en
noir.





Aussi élégant que les chapeaux en feutre coûteux, mais nettement moins cher.

Laine mérinos extra-fine. Forme fedora classique. Fabriqué à la main en Italie.

Ce chapeau fedora en feutre de laine mérinos extra-fin est élégant et très agréable à porter. Il est aussi raffiné qu'un chapeau en feutre de poils, mais nettement moins cher.

La laine mérinos confère une grande douceur au feutre.

Un procédé spécial lui confère cette surface lisse que l'on ne trouve habituellement que dans le cachemire ou le feutre de poils de lapin. Le

résultat : un chapeau qui allie élégance et fonctionnalité au quotidien.

Le bandeau réglable permet d'ajuster le chapeau à votre taille et de le maintenir confortablement sur la tête.

Le large bord protège du soleil et de la pluie. La lanière en cuir tressé avec des détails en laiton apporte une touche élégante et souligne le style classique.

Coloris : kaki. 100 % laine. Fabriqué à la main en Italie. Contient des éléments non-textiles d'origine animale (lanière en cuir). Fabricant : M.J.Michaelsen A/S, Bibliotekvej 68, 2650 Hvidovre, Danemark, info@mjmshats.com

Tour de tête en cm	Taille fabricant	Réf.
56	S	365-980-FY
58	M	365-981-FY
60	L	365-982-FY
62	XL	365-983-FY

Chapeau en feutre de laine unisexe
Fr. 129.95

Loden à la pointe de la modernité : aussi légère que fine peut être la laine mérinos foulée.

Tissé par Loro Piana, confectionné par le spécialiste de la veste Carl Gross.

Cette veste combine de manière raffinée des propriétés qui, jusqu'à présent, semblaient difficilement conciliables : la structure dense et protectrice d'un tissu loden et la légèreté, la douceur et l'élégance du tissage italien le plus fin.

En rare tissu Zelander® de Loro Piana, un chef-d'œuvre en laine mérinos super fine.

La surface légèrement foulée confère au tissu une structure robuste et compacte rappelant le loden, tout en restant étonnamment légère (seulement 290 g/m²) et souple.

Contrairement à la flanelle grattée, les fibres de laine sont ici délicatement entrelacées par une humidité, une chaleur

et un frottement contrôlés. Le résultat est un tissu dense, naturellement déperlant, qui isole efficacement la chaleur sans ajouter de volume.

Naturellement élastique, sans fibres synthétiques : votre veste accompagne chacun de vos mouvements sans effort.

Elle est respirante, régulatrice de température et résistante aux odeurs. Grâce à un tissage particulier, où deux tons s'opposent, naît un subtil effet double-face : un jeu élégant de nuances, à l'extérieur comme à l'intérieur. Finitions raffinées telles que demi-doublure, surpiqûres AMF, épaules arrondies, manches insérées et fentes latérales pratiques.

Coupe légèrement cintrée. Longueur en taille 50 : 75 cm. Couleur : brun. 100 % laine vierge. Demi-doublure : 56 % viscose, 44 % polyester. Contient des éléments non textiles d'origine animale (boutons en corne). Nettoyage à sec. Fabricant : Création Gross GmbH & Co. KG, Houbirgstr. 7, 91217 Hersbruck, DE, info@carlgross.de

• **Veste en fin loden Carl Gross Fr. 579.-**

Taille FC	Réf.
25	364-448-FY
26	364-449-FY
27	364-470-FY
28	364-472-FY
29	364-473-FY
30	364-474-FY
48	364-475-FY
50	364-476-FY
52	364-477-FY
54	364-478-FY
56	364-479-FY
58	364-480-FY
60	364-481-FY
98	364-482-FY
102	364-483-FY
106	364-484-FY

Taille FC conforme à la table des mesures (voir à l'avant-dernière page catalogue)

Chino hivernal et Penny loafer G. H. Bass « Weejuns » : www.fashion-classics.ch Rechercher l'article 357-949 et 356-806 ou Tél. 071-274 66 17.

Une fragrance qui sort des sentiers battus.

Le célèbre « Floris No. 127 » composé en 1890 pour le Grand-duc de Russie Orloff.

Le « Grand Duc Orloff », monarque russe, fut banni de sa patrie (en raison de ses supposées trop nombreuses escapades amoureuses) à la fin du 19^{ème} siècle. Au cours de son exil à Paris, il chargea la maison Floris de composer une fragrance en son honneur. La célèbre parfumerie Floris, dont le siège réside à Londres depuis 1730, est le fournisseur officiel de la famille royale d'Angleterre au mandat « Royal Warrant ».

Cette senteur au charme unique fut donc composée pour le Duc :

avec une note de tête de citron frais, d'orange, de mandarine enrichie de la chaleur de la rose, du géranium et de néroli et aux notes épicées de bois de sandre et de graminées. A l'origine, cette fragrance avait été baptisée « Orloff Special », elle était réservée au Duc. Après son décès, elle fut rebaptisée d'après le numéro de page du livre de recettes et devint célèbre dans le monde entier sous le nom « No. 127 ». No. 127 est l'un des premiers parfums pour hommes que les femmes se sont mises à porter. L'une des plus célèbres amatrices du No. 127 était Evita Peron. Fabricant : J. Floris Limited, Jermyn Street 89, SW1Y 6JH London, GB, customerservice@florislondon.com. Opérateur économique responsable : Pro-Idee GmbH & Co. KG, Gut-Dämme-Str. 4, 52070 Aachen, DE, service@proidee.de

Ingredients: Alcohol Denat., Aqua (Water), Parfum (Fragrance), Limonene, Disopropyl Adipate, PEG-40 Hydrogenated Castor Oil, Trideceth-9, Propylene Glycol, Linalool, Geraniol, Citronellol, Benzyl Benzoate, Benzyl Salicylate, Citral, Farnesol, Amyl, Cinnamal, Eugenol, Benzyl Alcohol, Hydroxycitronellal, Isoeugenol, Limonene.

Flacon vaporisateur eau de toilette 100 ml. Fabricant : J. Floris Limited, Jermyn Street 89, SW1Y 6JH London, GB, customerservice@florislondon.com. Opérateur économique responsable : Pro-Idee GmbH & Co. KG, Gut-Dämme-Str. 4, 52070 Aachen, DE, service@proidee.de

• **Floris No. 127** Réf. 237-372-FY **Fr. 129.-**
(Prix du litre : Fr. 1.290.-)

Commandez sans risque : afin que vous puissiez tester l'eau de Toilette sans devoir ouvrir le flacon scellé, un flacon test est joint à toute livraison.



Votre polo le plus doux, le plus chaud et le plus confortable est en pur cachemire.

Par Junghans 1954.

Du cachemire exquis rend ce polo en maille classique incomparablement doux, respirant et nettement plus chaud que les polos en laine conventionnels.

La maille douce absorbe l'humidité du corps et la transporte rapidement vers l'extérieur.

En même temps, la fibre naturelle noble repousse simplement les gouttelettes d'eau, la saleté et même les odeurs. Par conséquent, au lieu de le laver à la main ou à sec, il suffit de l'aérer.

Maille fine à jauge 12 légère et noble.

Tel un pull fin en cachemire, ce polo est tricoté sur une machine à jauge 12 (12 aiguilles par 3,81 cm). En conséquence, il n'est ni trop épais ni trop fin, mais vous procure une sensation merveilleusement luxueuse sur la peau à tout moment.

Forme polo classique avec ourlets côtelés confortables sur les manches et la taille. Longueur en taille 50 : 70,5 cm. 100 % cachemire. Contient des parties non textiles d'origine animale (boutons de nacre). Lavage à la main. Exclusivement chez Fashion Classics. Fabricant : Pro-Idee GmbH & Co. KG, Gut-Dämme-Str. 4, 52070 Aachen, DE, service@proidee.de

• **Polo en cachemire Junghans 1954** **Fr. 319.-**

Taille FC	Taille fabricant	Taupe	Gris	Marine
48	M	351-217-FY	351-222-FY	364-361-FY
50	L	351-218-FY	351-223-FY	364-362-FY
52	XL	351-219-FY	351-224-FY	364-363-FY
54	XXL	351-220-FY	351-225-FY	364-365-FY
56	3XL	351-221-FY	351-226-FY	364-366-FY

Taille FC conforme à la table des mesures (voir à l'avant-dernière page catalogue)



Deux classiques écossais parfaitement combinés : le traditionnel « Tam » avec un jacquard Fair-Isle authentique et modernisé.

Par Eribé – fabriqué en Ecosse.

Pas n'importe quel motif, ni laine qui gratte – ce bonnet moderne est un original écossais à tous les niveaux : le couvre-chef traditionnel et robuste qui était autrefois destiné à protéger contre les conditions météorologiques les plus difficiles dans les Highlands – désormais avec un design contemporain et fabriqué en laine d'agneau douce.

Réchauffe confortablement et doux pour la peau.

La délicate laine d'agneau enveloppe votre tête d'une chaleur douillette. Le bord finement côtelé est élastique et s'ajuste parfaitement sans comprimer. Les extrémités des fils sont soigneusement cousues à la main. La cerise sur le gâteau du look authentique : le petit pompon bien ferme au milieu du bonnet. L'histoire de

ce motif Fair-Isle varié remonte à 1850. Les nouvelles combinaisons de couleurs harmonieusement coordonnées font du bonnet traditionnel un accessoire de mode qui pimentera de nombreuses tenues d'hiver.

Taille unique.
Longueur : 20 cm. Dessus : 100 % laine vierge. Lavage à

la main. Fabriqué en Ecosse. Fabricant : Eribé Knitwear Ltd, Rose House, Dingleton Road 1, TD6 9QY Melrose, UK, shop@eribe.com. Opérateur économique responsable : Pro-Idee GmbH & Co. KG, Gut-Dämme-Str. 4, 52070 Aachen, DE, service@proidee.de

Bonnet écossais Fair-Isle Eribé Fr. 74.95

- Bordeaux Réf. 361-768-FY
- Bleu clair Réf. 361-769-FY



L'effet 2.0 « fessier séduisant » éprouvé de Liu Jo – pour la première fois en denim écologique et durable.

Il a la coupe parfaite pour un jean skinny moulant. Les poches arrière et les pinces sont placées exactement aux bons endroits pour mettre le fessier visuellement en valeur. Il est agréablement confortable. Et démontre qu'il est possible d'associer les exigences tendance avec une production respectueuse de l'environnement.

« Better Denim » signifie jusqu'à 70 % de produits chimiques en moins, 50 % d'économie d'eau et 30 % d'économie d'énergie.

Le tissu denim écologique en coton/Lyocell/modal chiné a été développé en coopération avec Candiani Denim, une usine de tissage traditionnelle milanaise, fondée en 1938. Le coton biologique exclusivement recyclé est utilisé et produit conformément à l'engagement pris par Greenpeace Detox en 2018.

Forme à cinq poches avec jambes étroites et ceinture haute. Couleur : bleu moyen. 46 % coton, 36 % Lyocell, 9 % modal, 7 % élastomultiester, 2 % élasthanne. Contient des parties non textiles d'origine animale. Lavable en machine. Fabricant : Liu Jo S.p.A., Viale John Ambrose Fleming 17, 41012 Carpi (Modena), IT, customerservice@liujo.com

- Jean Bottom up « Better Denim » Liu Jo Fr. 189.95



Taille FC	Taille fabricant	Réf.
34/36	27/30"	361-112-FY
36	28/30"	361-114-FY
38	29/30"	361-115-FY
38/40	30/30"	361-116-FY
40	31/30"	361-117-FY
40/42	32/30"	361-118-FY
42	33/30"	361-119-FY

Taille FC conforme à la table des mesures (voir à l'avant-dernière page catalogue)

Un luxe hivernal incroyablement confortable pour vos pieds : cuir d'agneau double-face ultra-doux et cuir de taureau hydrofuge.

Et avec semelle flexible en latex naturel.
Par arche, France.

Un chic français simple et élégant – et en même temps un confort inégalé : aussi fascinant que des pantoufles. Vous pouvez porter ces bottes toute la journée sans fatiguer et sans aucune tension sur vos pieds. Elles réchauffent agréablement et sont en même temps particulièrement respirantes.

La semelle en véritable Lactae Hévée® amortit chaque pas, est imperméable et isole du froid.

La tige souple et douillette en cuir d'agneau double-face enveloppe confortablement votre jambe et assure une sensation de chaleur agréable. Elle est si souple et douce que vous pourrez la replier à votre guise et selon votre tenue, révélant ainsi le côté noble de la fourrure et donnant un look différent à la botte. La zone du pied est en cuir de taureau pleine fleur poli.

Après tannage minéral, le cuir reçoit une finition Scotchgard™ pour le protéger de l'humidité et de la saleté. La semelle intérieure en laine fine a un effet antibactérien et régule la température.

Connu depuis 1968 pour ses chaussures simples, intemporelles et confortables.

Le spécialiste de la chaussure arche est probablement l'un des derniers à proposer des semelles en latex naturel pur. En ce qui concerne les propriétés de marche confortables et l'usure, aucune comparaison avec les semelles en caoutchouc synthétiques du marché. Une botte qui vous accompagnera longtemps, s'accordera avec de nombreuses tenues – du classique-élégant au sportif-décontracté... et sera toujours un bien-être pour vos pieds.

En cuir de taureau et peau d'agneau. Doublure : cuir d'agneau. Semelle intérieure : textile. Semelle : latex naturel. Couleur : beige.

*Fabriquée en France.
Fabricant : arche S.A.S.,
Rue de Fleateau, 37110
Chateau Renault, FR,
bienvenue@arche.com*

- **Bottines en peau d'agneau double-face arche**
Fr. 550.–

Poin- ture	Réf.
36	357-336-FY
37	357-337-FY
38	357-338-FY
39	357-339-FY
40	357-340-FY
41	357-341-FY



Les tricotés en peluche sont désormais tendance. Mais très peu sont aussi nobles et réchauffants.

Le sweat à capuche extrêmement doux en laine mérinos et bébé chameau.
Fabriquée en Italie. Par Junghans 1954.

A l'heure où les pulls en fausse fourrure en fibres purement synthétiques envahissent le monde de la mode, ce sweat à capuche unique est une exception absolue. Car contrairement à ses concurrents branchés, il est tricoté à partir de poils de bébé chameau très doux et de laine mérinos extra fine – un mélange de matières qui allie élégance et chaleur.

Le bébé chameau est encore plus délicat que le poil de chameau ordinaire.

Les poils des jeunes animaux vous enveloppent d'une extrême douceur et résistent pourtant à tous les aléas du quotidien avec une facilité remarquable. Avec sa finesse de 17-19,5 microns, il se rapproche même du précieux cachemire (14-21 microns).

La laine vierge Mérinos extra fine rend votre sweat à capuche ultra doux et thermorégulateur.

Il a également un effet antistatique et empêche tout boulochage. Une touche d'élasthanne garantit que les boucles en peluche douces conservent leur forme impeccable sur le long terme.

*Forme décontractée et confortable. Longueur en taille 38 : 60 cm. Couleur : naturel. 51 % laine vierge, 34 % camel, 13 % polyamide, 2 % élasthanne. Lavage à la main. Fabriquée en Italie. Exclusivement chez Fashion Classics.
Fabricant : Pro-Idee GmbH & Co. KG,
Gut-Dämme-Str. 4, 52070 Aachen, DE,
service@proidee.de*

- **Sweat à capuche en poil de chameau**
Junghans 1954 Fr. 309.–

Taille FC	Taille fabricant	Réf.
36	S	357-092-FY
38	M	357-093-FY
40	L	357-094-FY
42	XL	357-096-FY
44	XXL	357-097-FY
46	3XL	357-098-FY

Taille FC conforme à la table des mesures (voir à l'avant-dernière page catalogue)

Le pyjama d'hiver tout doux en flanelle confort agréablement chaude, enrichie de laine mérinos fine.

Classique et élégant dans sa coupe et sa couleur.
Par le spécialiste du linge NOVILA –
fabriqué en Allemagne.

Dans les nuits d'hiver fraîches, il est difficile de
trouver mieux en termes de confort et de style : ce
pyjama en flanelle douce est sublimé par de la laine
mérinos fine :

**Il isole parfaitement et maintient ainsi
une chaleur agréable et
modérée.**

Mieux que la
flanelle 100 % coton, il
assure une gestion
optimale du climat :
particulièrement
respirant, régulateur
d'humidité et moins
sensible aux odeurs. Le

mélange coton/laine brossé et
moelleux offre le confort thermique
idéal pour la saison froide. La
transpiration est évacuée plus
efficacement, assurant une sensati-
on de fraîcheur constante sur la
peau. Le matériau est facile
d'entretien, résistant et garde sa
forme.

**Look noble et intemporel, à la
manière d'un pyjama classique
pour hommes.**

La chemise boutonnée,
décontractée avec col, et le
pantalon long et ample sont d'un
confort exceptionnel. Pas de
couleurs vives ni de motifs, mais
uni en bleu clair élégant, ce pyjama
peut même être porté lors du petit-dé-
jeuner dans la véranda en hiver.

**Linge premium fabriqué en
Allemagne – depuis plus de 75 ans.**

Fondée en 1946, l'entreprise
familiale Novila de Titisee-Neustadt
dans la Forêt-Noire produit du linge
répondant aux exigences de qualité
les plus élevées.

*Haut : coupe droite, généreuse et longue
(65 cm en taille 38). Pantalon
décontracté à jambe droite, taille
élastique confortable avec cordon de
serrage. Longueur totale du pantalon :*

*99 cm. Couleur : bleu clair. 80 % coton,
20 % laine. Lavable en machine. Fabriqué*

*en Allemagne. Fabricant : Novila GmbH,
Freiburger Str. 15, 79822 Titisee-Neustadt, DE,
info@novila.de*

• **Pyjama
flanelle-laine
NOVILA
Fr. 249.–**

Taille FC	Réf.
36	364-943-FY
38	364-944-FY
40	364-945-FY
42	364-946-FY
44	364-947-FY
46	364-948-FY

Taille FC conforme à la table des
mesures (voir à l'avant-dernière
page catalogue)



Sabots en velours mo design épuré. Con Convient pour l'inté

Pour hommes et femmes. Le « Uwa

Alejandro a travaillé pendant 20 ans pour de
grandes entreprises de baskets avant de mettre en
œuvre sa propre philosophie en matière de
chaussures et de fonder la marque de chaussures
espagnole Satorisan en 2010. Ses créations,
toujours basées sur sa passion passée pour les
baskets, se caractérisent par un design incompara-
ble. Cet élégant sabot en velours au style emblé-
matique Uwabaki est incontestablement issu du
répertoire de la collection Satorisan.

**Pour l'extérieur et l'intérieur : la semelle
distinctive « Wave » en caoutchouc mousse.**

Grâce à la semelle sneaker ultra légère et
flexible avec profil ondulé antidérapant, les sabots
peuvent également être portés dans la rue.

**Suède incroyablement doux. Assise plantaire
ergonomique. Doublure chaude en peau de
mouton.**

Super confortable et douillette : la peau de
mouton douce enveloppe le pied comme une gaine
douillette et assure une chaleur agréable. La
semelle intérieure de forme anatomique (avec
revêtement en peau de mouton) a été conçue en
collaboration avec l'Institut biomécanique de
Valence pour garantir un confort de marche
maximal. Grâce au talon légèrement relevé, les



dernes et rustiques : fort de port doux. rieur et l'extérieur.

baki Clog Strap » de Satorisan.

sabots offrent un bon maintien. Doté d'une étiquette en cuir cousue à la main et d'un embout emblématique avec coutures inversées. Ajustement variable du cou-de-pied pour un maintien optimal.

Dessus : cuir vachette. Doublure : peau de mouton. Semelle intérieure : EVA. Semelle extérieure : caoutchouc. Fabricant : Satorisan S.L., Paseo de la Alameda 45B, I-1 46023 Valencia, ES, hello@satorisan.com

• Soft-Clogs Satorisan, femmes Fr. 169.95

Poin- ture	Rose	Kakigris
36	361-447-FY	364-574-FY
37	361-448-FY	364-575-FY
38	361-449-FY	364-576-FY
39	361-510-FY	364-577-FY
40	361-511-FY	364-578-FY
41	361-512-FY	364-579-FY

• Soft-Clogs Satorisan, hommes Fr. 169.95

Poin- ture	Brun	Kakigris
42	361-520-FY	364-585-FY
43	361-521-FY	364-586-FY
44	361-522-FY	364-587-FY
45	361-523-FY	364-589-FY
46	361-524-FY	364-590-FY

Aussi merveilleusement doux et agréablement frais peut être le flanelle chauffant : le pyjama d'hiver en mélange noble de coton et lyocell.

Coupe classique. Design élégant.

Par NOVILA –

fabriqué en Allemagne.

Les pyjamas en flanelle gardent agréablement au chaud lors des nuits d'hiver fraîches et offrent une sensation de douceur sur la peau. Le classique en coton finement brossé devient encore meilleur : grâce à 50 % de lyocell, il procure un confort de port incomparable, à la fois doux et frais.

Chaleureux et moelleux, mais plus délicat et agréable pour la régulation de l'humidité.

Le mélange 50/50 rend le flanelle particulièrement respirant et assure ainsi une sensation de peau agréablement sèche en permanence. La capacité traditionnelle à garder la chaleur est conservée. Autres avantages : le tissu est résistant et durable. Le pyjama conserve sa forme et sa couleur pendant des années. La coupe classique de la chemise et le motif chevron discret en bleu fumé créent un look élégant.

Par le spécialiste du linge NOVILA.

Fondée en 1946, cette entreprise familiale de la Forêt-Noire fabrique des vêtements de jour et de nuit répondant aux exigences de qualité les plus élevées.

Forme classique : haut avec col chemise, patte de boutonnage et poche appliquée. Pantalon droit avec ceinture élastique et cordon de serrage. Longueur du haut en taille 50 : 78 cm. Longueur totale du pantalon : 107 cm. Couleur : bleu. 50 % lyocell, 50 % coton. Lavable en machine. Fabriqué en Allemagne. Fabricant : Novila GmbH, Freiburger Str. 15, 79822 Titisee-Neustadt, DE, info@novila.de

• Pyjama flanelle chevron NOVI- LA Fr. 219.–

Taille FC	Réf.
48	365-044-FY
50	365-045-FY
52	365-046-FY
54	365-047-FY
56	365-048-FY
58	365-049-FY
60	365-050-FY

Taille FC conforme à la table des mesures (voir à l'avant-dernière page catalogue)



Le costume folklorique devient un produit phare de la mode.

Plus cintré. Plus léger. Plus doux. En pur cachemire de Mongolie.

La veste folklore traditionnelle – réactualisée : dans une forme mince et contemporaine et tricoté avec un fil de cachemire luxueux et doux, ce classique est également présent au-delà des frontières bavaroises.

Alternative confortable au blazer sur des jeans et des pantalons chino.

Tricot gauche grainé pour le fil cachemire extrêmement doux : incroyablement doux sur la peau, réchauffant et particulièrement léger. Les bords aux

paspepoils gris forment des accents de couleur au ton marine stylé et élégant.

Taille FC	Réf.
36	362-123-FY
38	362-124-FY
40	362-125-FY
42	362-126-FY
44	362-127-FY
46	362-128-FY

Taille FC conforme à la table des mesures (voir à l'avant-dernière page catalogue)

Tricoté cintré, près du corps. Patte de boutonnage continue, 2 poches avant. Longueur en taille 38 : 56 cm. Couleur : marine/gris. 100 % cachemire. Contient des parties non textiles d'origine animale (boutons). Lavage à la main. Exclusivement chez Fashion Classics. Fabricant : Pro-Idee GmbH & Co. KG, Auf der Hüls 205, 52068 Aachen, DE, service@proidee.de

- **Veste folklore en cachemire Fr. 599.–**

Sexy, sculptant et ultra confortable.

Le top à soutien-gorge en microfibre soyeuse.

Ce top à soutien-gorge est polyvalent : en solo pour former un petit haut sous un chemisier transparent, sous un blazer court, un petit boléro ou cardigan. Il s'accorde avec toutes vos tenues.

Sculpte sans comprimer. Garde l'éclat de ses couleurs. Absorbe une quantité impressionnante d'humidité.

Votre haut à soutien-gorge vous va comme un gant et suit tous vos mouvements. Aucune baleine gênante, matière rigide ou armature trop dure ne vous gêne désagréablement. Avec bonnets amovibles et fines bretelles ajustables. Motif à vague féminin sur le décolleté et l'ourlet.

72 % polyamide, 28 % élasthanne. Lavage en machine. Fabricant : Skinny Bodywear GmbH, Derendorfer Allee 12, 40476 Düsseldorf, DE, info@skinny.com

- **Top à soutien-gorge Skinny Fr. 59.95**



Taille FC	Noir	Beige
36	337-154-FY	367-498-FY
38	337-155-FY	367-499-FY
40	337-156-FY	367-500-FY
42	337-157-FY	367-501-FY
44	337-158-FY	367-502-FY

Taille FC conforme à la table des mesures (voir à l'avant-dernière page catalogue)



Ballerines
en peau
d'agneau
OCONI
page 32.

Un feutrage soigné à la main rend cette luxueuse écharpe en cachemire encore plus douce.

**Idéale comme étole aérienne en été
et comme écharpe réchauffante en hiver.
Fabriquée au Népal.**

Pour cette écharpe, le précieux sous-poil duveteux de la chèvre cachemire est filé extrêmement fin puis soigneusement feutré à la main. Cela le rend encore plus doux que le cachemire ne l'est déjà.

Dimensions généreuses de 200 x 85 cm. Mais pour seulement 155 grammes.

Cette écharpe délicate et antitache par nature se glisse dans tous les sacs à main et conviendra pour toute l'année : torsadée comme une écharpe pour protéger votre cou sur des vestes et manteaux d'hiver. Ou drapée, comme une étole sur des robes d'été et de légers débardeurs.

Mesure 200 x 85 cm. Couleur : bleu. 100 % cachemire. Lavage à la main. Fabriqué au Népal. Fabricant : Agentur MNE e.K., Kaiserswerther Str. 207, 40474 Düsseldorf, DE, info@mne-fashion.de

Echarpe en cachemire 4-saisons

Réf. 351-009-FY Fr. 274.-

Le jean cinq poches incroyablement confortable avec effet amincissant intégré.

Par NYDJ®, Los Angeles.

Coupe inconfortable ou peu flatteuse ? Acheter un jean s'avère souvent être un véritable défi. Il est d'autant plus agréable qu'un jean ressemble à un pantalon 5 poches classique avec un look denim authentique, mais avec un ajustement parfait et incomparablement confortable.

Le jean Waist-Match™ de NYDJ® s'adapte de manière optimale à la silhouette.

Il est équipé d'une ceinture élastique en satin fermement cousue sur tout le pourtour de l'intérieur et épouse la zone des hanches en douceur. La technologie Lift Tuck® utilise un empiècement amincissant intégré et galbant la silhouette dans un design Criss-Cross (doublure de poche cousue en croix des deux côtés).

Le devant est aplati et les courbes à l'arrière sont mises en avant.

Une fois enfilé, vous aurez l'impression de porter un jean à enfiler décontracté, qui sera bien plus flatteur qu'un pantalon resserrant le ventre. Le matériau est particulièrement élastique, mais reprend toujours sa forme initiale sans gonfler ni se démarquer.



*Jambe droite, taille haute.
Longueur : 82 cm/32"cm.
Couleur : bleu moyen avec légers effets délavés. 86 % coton, 11 % élastomultiester, 3 % élasthanne.
Lavable en machine. Fabricant :
Martens Fashion Group BV,
Koningin Wilhelminaplein 13,
1062 HH Amsterdam, NL,
customercare@nydj.eu*

Taille FC	Taille fabricant	Réf.
36	XS	365-150-FY
38	S	365-151-FY
40	M	365-152-FY
42	L	365-153-FY
44	XL	365-154-FY

Taille FC conforme à la table des mesures (voir à l'avant-dernière page catalogue)

- **Jean Waist-Match™ NYDJ® Fr. 169.95**

**Blouse longue/robe d'hiver
page xx.**



Le veston matelassé doux comme du cachemire : aussi stylé qu'un veston. Chaud comme une veste.

En exclusivité chez Fashion Classics.

Ce vêtement d'exception combine de manière unique les avantages d'une veste outdoor avec l'aspect élégant d'un veston.

Fabriqué à partir d'un tissu brossé exquis (au lieu du nylon pur habituel).

La haute teneur en laine isole de la chaleur afin que vous vous sentiez parfaitement à l'aise même par temps frais. Une pincée de cachemire rend le tissu d'une douceur incomparable. Le polyamide maintient durablement la tenue de votre veston, même si porté fréquemment.

La doublure soyeuse en pure viscose est douce pour la peau et antistatique.

Elle garantit que vous bénéficiez d'un climat corporel agréable en tout temps, sans serrer ni tenir trop chaud. Autre avantage : une fois relevé, l'élégant col à revers protège de manière fiable contre les courants d'air désagréables et donne en même temps une touche stylée au look. Le rembourrage soigneusement coordonné vous garde agréablement au chaud sans être encombrant.

Idéal pour un look superposé : la coupe semblable à une veste n'est pas encombrante, même sous un manteau.

Deux poches profondes à rabat s'intègrent parfaitement dans le design élégant et offrent de l'espace pour les choses les plus importantes dont vous avez besoin lors de vos déplacements.

Forme standard. Longueur en taille 50 : 75 cm. Couleur : gris. Dessus 70 % laine, 20 % polyamide, 10 % cachemire. Doublure 100 % viscose. Nettoyage à sec. Exclusivement chez Fashion Classics. Fabricant : Pro-Idee GmbH & Co. KG, Gut-Dämme-Str. 4, 52070 Aachen, DE, service@proidee.de

- **Veston matelassé en cachemire Fr. 349.–**

Taille FC	Réf.
25	361-474-FY
26	361-475-FY
27	361-476-FY
28	361-477-FY
29	361-478-FY
30	361-479-FY
48	361-480-FY
50	361-481-FY
52	361-482-FY
54	361-483-FY
56	361-484-FY
58	361-485-FY
60	361-486-FY
98	361-487-FY
102	361-488-FY
106	361-489-FY

Taille FC conforme à la table des mesures (voir à l'avant-dernière page catalogue)



La tendance du moment : les gavroches. Voici l'originale de Kangol® de 1954.

Faite de laine lavée. Avec col et chauffe-oreilles rabattables.

Non pas une tendance éphémère mais un classique du fabricant de chapeaux traditionnel britannique Kangol®. Eprouvée depuis plus de 60 ans, diversifiée et très appréciée par les clients fidèles du monde entier – y compris les célébrités du monde de l'art, du cinéma et de la musique.

Robuste. Réchauffante. Et imperméable au vent et à l'eau par nature.

Exempte de toute fibre chimique et compact, le tissu de laine laisse une légère averse simplement déperler. Le rabat tricoté réchauffe également la nuque et les oreilles.

Couleur : gris flanelle. 100 % laine. Tricot 100 % acrylique. Bande anti-transpiration en 100 % nylon. Contient des parties non textiles d'origine animale (étiquette en cuir). Fabricant : Bollman Hat Company, 110 East Main Street, 19501 Adamstown, US, contact@bollmanhats.com. Opérateur économique responsable : Rapid Logistics, Airborne Avenue 87, 2133 LV Hoofddorp (NH), NL, rapidcs@rapidlogistics.nl

Tour de tête en cm	Taille fabricant	Réf.
54-55	S	330-059-FY
56-57	M	330-060-FY
58-59	L	330-061-FY
60-61	XL	330-062-FY

- **Gavroche avec chauffe-oreilles Kangol® Fr. 94.95**



Un luxe à petit prix.

Le polo à manches longues en coton Pima péruvien récolté à la main (!).

Ce polo à manches longues en coton Pima péruvien très fin ne coûte pas plus cher qu'un polo de qualité normale, mais vous en trouverez rarement un qui soit aussi doux et résistant. Il est fabriqué avec du coton Pima péruvien très rare. Ce coton à la brillance soyeuse (que l'on appelle également la « soie d'Amérique du Sud ») ne prospère que sous les conditions climatiques du Pérou. Il y atteint alors une finesse de 3,2 à 3,9 microns (en comparaison, avec ses 4,6 à 5,5 microns, le coton Pima des Etats-Unis est bien plus grossier). Au Pérou, le coton Pima est par ailleurs encore récolté et sélectionné à la main. Ainsi, il reste exempt de produits chimiques, très agréable sur la peau et rare. La

production mondiale n'est que de 2 à 3 %.

Interlock de coton Pima : doux, respirant et garde sa forme.

On reconnaît le tricot en interlock à sa maille lisse, identique des deux côtés. Le polo offre ainsi une meilleure tenue qu'un polo en jersey. De plus, sa couleur reste intacte, même après de nombreux lavages. Il n'a rien à envier aux autres polos en coton. Les coutures à double surpiqûre empêchent les déchirures, même après des années d'utilisation. Patte de boutonnage plate sans coutures apparentes. Son pied de col double sous le col en maille côtelée et son renfort intérieur lui garantissent une tenue parfaite. Manches longues avec poignets bords côtes à la même matière et fentes latérales.

Coupe droite. Longueur en taille 50 : 75 cm. En 100 % coton. Lavable en machine. Fabriqué au Pérou. Fabricant : Inca AS, Dápalokka 52, 3231 Sandefjord, NO, info@clarkross.com. Opérateur économique responsable : Pro-Idee GmbH & Co. KG, Gut-Dämme-Str. 4, 52070 Aachen, DE, service@proidee.de

- **Polo en interlock de coton Pima**
Fr. 124.95



Taille FC	Taille fabricant	Rouge brique	Noir
48	M	266-296-FY	261-362-FY
50	L	266-304-FY	261-370-FY
52	XL	266-312-FY	261-388-FY
54	XXL	266-320-FY	261-396-FY
56	3XL	266-338-FY	261-404-FY

Taille FC	Taille fabricant	Gris chiné	Marine
48	M	266-247-FY	260-117-FY
50	L	266-254-FY	260-125-FY
52	XL	266-262-FY	260-133-FY
54	XXL	266-270-FY	260-141-FY
56	3XL	266-288-FY	260-158-FY

Taille FC conforme à la table des mesures (voir à l'avant-dernière page catalogue)



Aussi robuste et déperlant que le loden classique. Mais beaucoup plus doux et plus léger.

**Ce pantalon en tissu hivernal vous accompagnera
des réunions d'affaires à la promenade en forêt.**

Vous le remarquerez dès la première fois que vous le porterez : la noble matière rend ce pantalon chaud et déperlant comme un pantalon en loden classique, sauf qu'il est considérablement plus léger et plus doux. Mehler – le plus ancien fabricant de tissus d'Allemagne – tisse toujours exclusivement à Tirschenreuth, en Bavière. Et y améliore constamment le loden depuis plus de 350 ans. **Adieu mode traditionnelle : ce pantalon en loden convient également parfaitement en ville.**

Vous pouvez bien évidemment porter votre nouveau pantalon en loden sans hésitation en pleine nature et même par mauvais temps. Il convient également au bureau grâce à sa surface en laine bouillie discrète et à ses propriétés de confort.

Forme classique avec jambe droite. Longueur en taille 50 : 81,5 cm. Largeur bas de jambe : 38 cm. 98 % laine vierge, 2 % élasthanne. Doublure : 65 % polyester, 35 % coton. Nettoyage à sec. Exclusivement chez Fashion Classics. Fabricant :

Pro-Idee GmbH & Co. KG, Gut-Dämme-Str. 4, 52070 Aachen, DE, service@proidee.de

- **Pantalon en tissu et loden**
Fr. 219.–

Taille FC	Beige	Anthracite
25	357-825-FY	357-842-FY
26	357-826-FY	357-843-FY
27	357-827-FY	357-844-FY
28	357-828-FY	357-845-FY
29	357-829-FY	357-846-FY
30	357-831-FY	357-847-FY
48	357-832-FY	357-849-FY
50	357-833-FY	357-850-FY
52	357-834-FY	357-851-FY
54	357-835-FY	357-852-FY
56	357-836-FY	357-853-FY
58	357-837-FY	357-854-FY
60	357-838-FY	357-856-FY
98	357-841-FY	357-857-FY
102	357-839-FY	357-858-FY
106	357-840-FY	357-859-FY

Taille FC conforme à la table des mesures (voir à l'avant-dernière page catalogue)

Un vrai coup de chance : le pull Aran traditionnel n'a jamais été aussi souple.

Fabrique à partir de laine mérinos Extrafine,
de coton Pima et de bébé alpaga.
Par Fisherman out of Ireland.

A première vue, c'est l'authentique maille Aran qui fait de ce pull aéré un favori. Mais lorsque vous l'enfilerez, vous ressentirez également l'extraordinaire souplesse du mélange de matières rares de laine mérinos Extrafine, de coton pima et bébé alpaga.

Plus luxueux et douillet que d'habitude.

La laine mérinos de qualité « Extrafine » est tout aussi robuste et chaude que la laine conventionnelle, mais grâce à sa finesse particulière, elle est non-grattante. Le coton Pima péruvien est

l'une des variétés de coton aux plus longues fibres du monde. En conséquence, votre pull est doux et soyeux et possède une noble brillance. Le bébé alpaga, une variante plus délicate de la laine d'alpaga conventionnelle, le rend encore plus chaud et plus douillet.

**Reliefs symboliques
d'Aran au lieu de
motifs fantaisistes
aléatoires.**

Les motifs sont courants en Irlande, depuis des siècles, et ont une signification particulière : les « Honeycombs », des nids d'abeilles tricotés, sont considérés comme un symbole de chance.

**Kilcar, dans le comté
de Donegal, abrite un
morceau du patrimoine
irlandais du tricot.**

Dans la manufacture « Fisherman out of Ireland » qui s'y trouve, les célèbres reliefs sont aujourd'hui encore produits de manière traditionnelle. Les fentes latérales et la partie arrière plus longue confèrent à votre pull une touche décontractée et moderne.

*Forme ample et confortable. Longueur en taille 38 :
55 cm (avant) et 60 cm (arrière). 42 % laine, 31 % coton,
27 % alpaga. Lavage à la main. Fabriqué en Irlande.
Fabricant : Donegal Bay Ltd., Ballymoon, Kilcar F94
K52Y, IE, info@fishermanoutofireland.com*

• **Pull porte-bonheur Fisherman Fr. 289.-**

Taille FC	Taille fabricant	Rosé	Kaki
36	S	356-792-FY	356-799-FY
38	M	356-793-FY	356-800-FY
40	L	356-794-FY	356-801-FY
42	XL	356-795-FY	356-802-FY
44	XXL	356-796-FY	356-803-FY
46	3XL	356-797-FY	356-804-FY
48	4XL	356-798-FY	356-805-FY

Taille FC conforme à la table des mesures (voir à l'avant-dernière page
catalogue)



Le velours côtelé est rarement aussi doux, confortable, élégant et polyvalent : le pantalon en velours côtelé doux à jambes larges d'Exit Brooklyn.

Fabrique à partir d'un mélange fin de coton et de modal.

Les pantalons classiques en velours côtelé sont de retour dans la mode féminine. Les tissus épais et rigides d'autrefois sont oubliés depuis longtemps et cet exemplaire en velours côtelé surpasse même de nombreux modèles actuels grâce à son mélange de matières fines en coton et modal.

Aussi confortable qu'un pantalon détente.

Les pantalons en velours côtelé sont souvent en pur coton ou mélangé avec du polyester. Sur ce pantalon, 14 % de modal assurent un toucher ultra-doux, un tombé lisse et fluide, une brillance des couleurs durable... et une allure plus élégante grâce à la brillance chatoyante douce et mate. Le tissu en velours doux n'est pas volumineux, est particulièrement respirant, régule l'humidité et est en même temps robuste, résistant à l'usure et peu froissable.

Grâce à l'élasthanne, le pantalon reste en parfait état, suit chaque mouvement et ne se déforme pas.

Forme 5 poches moderne avec jambes larges tendances.

Le velours côtelé confère à la forme populaire et sportive une touche plus élégante, ainsi le pantalon possède un large éventail d'utilisations : parfait pour de nombreuses



tenues décontractées et sportives avec un sweat-shirt et des baskets. Mais aussi avec une blouse élégante, un blazer et des bottines.

Style cinq poches avec jambes larges. Longueur : 80 cm, largeur bas de jambe : 30 cm. 84 % coton, 14 % modal, 2 % élasthanne. Lavable en

machine. Fabricant : Elmo Fashion GmbH, Hofstr. 11, 93057 Regensburg, DE, info@elmo-fashion.de

- **Pantalon à jambes larges Exit Brooklyn Fr. 239.-**

Taille FC	Taille fabricant	Vieux rose	Aubergine
36	27	365-969-FY	362-976-FY
38	28	365-990-FY	362-977-FY
40	29	365-991-FY	362-978-FY
42	30	365-992-FY	362-979-FY
44	31	365-993-FY	362-980-FY
46	32	365-994-FY	362-981-FY

Taille FC conforme à la table des mesures (voir à l'avant-dernière page catalogue)

La façon noble et tendance de porter la polaire : le manteau court polyvalent d'Henriette Steffensen.

Design scandinave fabriqué à Copenhague.

La polaire n'est connue que des pulls et des vestes de sport. Un manteau court élégant fabriqué à partir du tissu polaire populaire est une véritable rareté. Or, ce sont précisément ces deux opposés – sportif et élégant – qui font la polyvalence de cette extraordinaire veste en polaire.

Design élégant et rustique.

Le manteau a une coupe décontractée et confortable, mais ne vous grossira pas, et les coutures à la taille dans le dos assurent un look près du corps. Le petit col montant et la fermeture latérale soulignent le style scandinave épuré et élégant. Les patches en velours côtelé sur les manches et l'ourlet confèrent la stabilité nécessaire.

Polaire noble italienne : une part de viscose assure un toucher soyeux et un reflet chatoyant.

Ainsi qu'une surface durablement lisse sans boulochage disgracieux. Le tissu facile d'entretien est léger, réchauffant, peu froissable, lavable et à séchage rapide. C'est l'un des matériaux préférés de la créatrice Henriette Steffensen et il est typiquement scandinave, tout comme sa collection : styles épurés adaptés au quotidien – une mode dans laquelle vous vous sentez bien, pouvez bouger librement et avoir fière allure en même temps.

Encore un conseil d'initié dans ce pays.

En Scandinavie, les collections du label de Copenhague sont déjà les préférées des blogueuses et fans de mode et sont représentées à de nombreuses adresses réputées. Ici, nous les cherchons en vain.

Coupe ample. Longueur en taille 40 : 96 cm. Couleur : taupe. 70 % polyester, 30 % viscose. Lavable en machine. Fabricant : HSCPH ApS, Toftebakken 9B, 3460 Birkerød, DK, info@hscph.dk

- **Manteau court en polaire Henriette Steffensen**

Fr. 224.-

Taille FC	Taille fabricant	Réf.
36	S	347-087-FY
38	M	347-089-FY
40	L	347-090-FY
42	XL	347-091-FY
44	XXL	347-092-FY

Taille FC conforme à la table des mesures (voir à l'avant-dernière page catalogue)



Un jegging confortable – qui ressemble à un pantalon confectionné sur mesure.

Plus polyvalent et stylé. De RAPHAELA BY BRAX, l
e spécialiste allemand du pantalon.

Une ceinture en stretch finement côtelée de 4 cm au lieu d'un simple élastique. Une fausse fermeture à glissière et des poches factices. De vraies poches monnaie et poches arrière. Ce jegging ressemble davantage à un pantalon confectionné qu'à un legging. C'est pourquoi il s'adapte à toutes les situations : il s'associe parfaitement avec de longs pulls et des tuniques, mais aussi avec des chemisiers traditionnels (même rentrés dans le pantalon), des blazers, des vestes, des cardigans ou des pulls.

Ce qui n'a pas changé, c'est le confort.

Rien ne gêne ou ne comprime. Vous ne vous sentez pas étriquée. Le tissu mélangé, hautement élastique, à base de coton accompagne chacun de vos mouvements. Il est doux au toucher, incroyablement lisse et conserve durablement sa forme.

Longueur en taille 38 : 81 cm. Largeur bas de jambe : 36 cm.

Taille FC	Taille fabricant	Réf.
19	38K	318-395-FY
20	40K	318-396-FY
21	42K	318-397-FY
22	44K	318-398-FY
23	46K	318-399-FY
24	48K	318-400-FY
38	38	318-401-FY
40	40	318-402-FY
42	42	318-403-FY
44	44	318-404-FY
46	46	318-405-FY
48	48	318-406-FY

Taille FC conforme à la table des mesures (voir à l'avant-dernière page catalogue)

Couleur : noir. 78 % coton, 18 % polyester, 4 % élasthanne. Contient des parties non textiles d'origine animale (étiquette en cuir). Lavable en machine. Fabricant : Leineweber GmbH & Co. KG, Wittekindstr. 16-18, 32051 Herford, DE, info@brax.com

- **Jegging confort
RAPHAELA
BY BRAX
Fr. 124.95**



Motifs élégants. Coupe moulante flatteuse. Et pourtant aussi confortable que les tricots standards.

**La veste ornementale féminine
et dimensionnellement stable en poils fins d'alpaga.**

Ces vestes ont très souvent une coupe géométrique. Celle-ci, en revanche, est légèrement cintrée. Cela lui confère un aspect beaucoup plus féminin – en parfaite harmonie avec le motif ornemental, les véritables boutons de nacre et le bord échancré sur la patte de boutonnage et l'ourlet qui deviennent de plus en plus populaires.

Presque aussi souples que le cachemire, mais aussi résistants que le coton.

Les poils d'alpaga légers sont non seulement duillets et chauds, mais résistent également beaucoup mieux à la saleté et à l'humidité que le coton par exemple. Et vous pouvez également les froisser, car ils sont trois fois plus résistants à la déchirure que la laine de mouton.

Coupe ajustée féminine. Longueur en taille 38 : 58 cm. Couleur : brun/noir. 100 % alpaga. Contient des parties non textiles d'origine animale (boutons en nacre). Lavable en machine. Exclusivement chez Fashion Classics. Fabricant : Bedford Knitwear, Rostocker Str. 17, 10553 Berlin, DE, info@manuelabedford.de

- **Veste ornementale en alpaga**
Fr. 310.–

Taille FC	Taille fabricant	Réf.
38	M	342-126-FY
40	L	342-127-FY
42	XL	342-128-FY
44	XXL	342-129-FY
46	3XL	342-130-FY

Taille FC conforme à la table des mesures (voir à l'avant-dernière page catalogue)



Bottines de motard luxueuses : incomparablement duilletes et élégantes.

En cuir de veau et d'agneau double-face. Et avec une semelle flexible et profilée en latex naturel. Par arche, France.

Des bottines de motard hivernales aussi douces et confortables sont une véritable rareté. Surtout au chic français simple et élégant. Vous marcherez toute la journée sans vous fatiguer, vos pieds seront réchauffés en douceur, pourtant ces bottines sont particulièrement respirantes. Des bottes qui vous accompagneront longtemps et s'accorderont avec de nombreuses tenues – du classique-élégant au sportif-décontracté.

La semelle profilée en véritable Lactae Hévéa® amortit chaque pas, est imperméable et isole du froid.

La tige super douce et duillette en cuir d'agneau double-face s'enroule confortablement autour de votre jambe et assure un port agréablement réchauffant. Elle est si souple et douce que vous pourrez la replier à votre guise et selon votre tenue, révélant ainsi le côté noble de la fourrure et donnant un look différent à la bottine. La zone des pieds est en cuir de veau souple. La semelle intérieure en laine fine a un effet antibactérien et régule la température.

Connu depuis 1968 pour ses chaussures simples, intemporelles et confortables.

Le spécialiste de la chaussure arche est probablement l'un des derniers à proposer des semelles en latex naturel pur. En ce qui concerne le confort de course et l'usure, aucune comparaison possible avec les semelles en caoutchouc synthétique du marché.

Dessus : cuir de veau et d'agneau. Doublure et semelle intérieure : cuir d'agneau et laine. Semelle extérieure : latex naturel. Couleur : marron vintage. Fabriqué en France. Fabricant : arche S.A.S., Rue de Fleateau, 37110 Chateau Renault, FR, bienvenue@arche.com

- **Bottines de motard arche** **Fr. 525.–**

Poin- ture	Réf.
36	361-065-FY
37	361-066-FY
38	361-067-FY
39	361-068-FY
40	361-069-FY
41	361-070-FY



Ce chemisier ne connaît plus les taches – et pourtant il est fait de coton doux et respirant.

**La technologie nano brevetée
rend son tissu QuickClean
durablement anti-salissures.**

Il ressemble aux chemisiers en coton que vous avez déjà dans votre garde-robe. La différence réside dans le fil : grâce à la nanotechnologie brevetée, les liquides tels que le café ou le vin rouge déperlent simplement et la saleté peut être aisément rincée avec un peu d'eau. **Néanmoins, votre chemisier reste agréablement respirant.**

Et comme il repousse également les bactéries, il résiste aux odeurs de sueur. Il peut donc être porté beaucoup plus longtemps avant qu'un cycle de lavage ne soit nécessaire. Grâce à une touche d'élasthanne, votre blouse suit tous vos mouvements et ne serre pas.

Forme légèrement cintrée – contemporaine mais confortable. Longueur en taille 38 : 64,5 cm. Couleur : blanc. 98 % coton, 2 % élasthanne. Contient des parties non textiles d'origine animale (boutons de nacre). Lavable en machine. Fabricant : In.Pro.Di Inghirami, Via Massimo Inghirami 1-3, 52037 Sansepolcro (AR), IT, info@inghirami.com

- **Blouse QuickClean** **Fr. 174.95**

Taille FC	Taille fabricant	Réf.
36	42	355-009-FY
38	44	355-010-FY
40	46	355-011-FY
42	48	355-012-FY
44	50	355-013-FY
46	52	355-014-FY
48	54	355-015-FY

Taille FC conforme à la table des mesures (voir à l'avant-dernière page catalogue)

Taille FC	Bleu	Gris
25	316-092-FY	348-085-FY
26	316-093-FY	348-086-FY
27	316-094-FY	348-087-FY
28	316-095-FY	348-088-FY
29	316-096-FY	348-089-FY
30	316-097-FY	348-090-FY
48	316-098-FY	348-091-FY
50	316-099-FY	348-092-FY
52	316-100-FY	348-093-FY
54	316-101-FY	348-094-FY
56	316-102-FY	348-095-FY
58	316-103-FY	348-096-FY
60	316-104-FY	348-097-FY
98	316-105-FY	348-098-FY
102	316-106-FY	348-099-FY
106	316-107-FY	348-100-FY

Taille FC conforme à la table des mesures (voir à l'avant-dernière page catalogue)

Sneakers en CORDURA® : trois fois plus résistants que le polyester, dix fois plus résistants à la déchirure que la toile.

Résiste aux déchirures, aux rayures, à l'abrasion et rend chaque pas merveilleusement confortable.

Ces sneakers en nylon CORDURA® particulièrement résistant sont légers au pied et accompagnent chacun de vos pas. Ils résistent aux déchirures, aux rayures et à l'abrasion tout en conservant un confort indiscutable.

Le tissu déperlant sèche rapidement et garde vos pieds au chaud et au sec.

Le tissu mesh respirant absorbe l'humidité et laisse circuler l'air. La semelle intérieure rembourrée amortit chaque pas en douceur. La semelle en caoutchouc thermique épouse parfaitement le sol, tandis que les œillets à laçage rapide facilitent l'enfilage.

Pointure	Bleu marine	Kaki
41	365-761-FY	365-767-FY
42	365-762-FY	365-768-FY
43	365-763-FY	365-769-FY
44	365-764-FY	365-770-FY
45	365-765-FY	365-771-FY
46	365-766-FY	365-772-FY

Tige, doublure et semelle intérieure en textile, semelle extérieure en caoutchouc.

Fabricant : Sanjo, Rua 5 de Outubro 484, 4700-260 Braga, Portugal, info@sanjo.pt

- **Sneakers en Cordura**
Fr. 169.-



La face intérieure est en jersey molletonné, ultra doux et caressant.



L'apparence d'un jean classique avec le confort d'un pantalon de survêtement.

Denim bien-être confortable – indéformable, infroissable et suit chaque mouvement.

Il est très rare de trouver des jeans aussi confortables que celui-ci. Son secret : le tissu hybride innovant ISKO™ Twill FF avec l'aspect robuste du denim, mais aussi souple et élastique que le jersey. Ainsi, ce jean s'adapte en douceur, suit chaque mouvement et ne comprime pas.

Or, il ne se déforme pas et reste toujours impeccable.

Parfait 24 heures sur 24 et 7 jours sur 7. Pour les longs voyages en voiture ou les vols long courrier, les balades à vélo, les randonnées ou encore pour vous prélasser sur le canapé. La coupe est classique et intemporelle. Parfaite pour les tenues décontractées. Avec ceinture extensible.

Coupe à cinq poches avec jambes droites. Longueur en taille 50 : 84 cm. Largeur bas de jambe : 38 cm. 90 % coton, 8 % polyester, 2 % élasthanne. Lavable en machine. Par Club of Comfort, confection homme façon tailleur depuis 1954. Fabricant : Hinrichs Bekleidungswerk GmbH, Kanalstraße Nord 86-89, 26629 Großefehn, DE, info@club-of-comfort.de

- **Jean 24 heures**
Fr. 159.95



Rareté d'Irlande : 50 % d'alpaga pour 100 % de bien-être.

Le cardigan avec pores d'aération tricotés. Par Duneen Ireland.

L'artisanat traditionnel rencontre le confort moderne : ce cardigan zippé sportif d'Irlande est un chef-d'œuvre de l'art du tricot.

La technique rare « Tuck Stitch » impressionne par sa fonction et son aspect impressionnant.

Avec ce type de tricot, une maille sur deux n'est pas tricotée comme d'habitude, mais est maintenue sur l'aiguille pendant qu'une nouvelle maille est tricotée par-dessus. Cela confère à votre cardigan une structure granuleuse criblée d'innombrables petits pores. Ceux-ci permettent à l'air de circuler librement afin de créer un climat bien-être et agréable en tout temps.

Les fibres creuses d'alpaga sont connues pour être les meilleurs isolateurs thermiques. La laine de haute qualité assure la stabilité.

Votre veste reste ainsi agréablement chaude même par temps frais, tandis que la structure en « Tuck Stitch » empêche la chaleur de s'accumuler – un inconvénient connu des cardigans en alpaga au tricot lisse.

Fabriqué sur des machines à tricoter traditionnelles à la main pour une durabilité et un ajustement parfait.

Le dos, le devant et les manches sont tricotés individuellement, directement dans la forme du corps et ensuite seulement

remailés ensemble. Le col montant côtelé épouse délicatement le cou et offre une protection supplémentaire contre l'air frais, tandis que les ourlets côtelés aux manches et à la

taille assurent un ajustement parfait. Avec deux poches ouvertes profondes.

Forme généreuse. Longueur en taille 50 : 69 cm. 50 % alpaga, 50 % laine. Lavage à la main. Fabriqué en Irlande. Exclusivement chez Fashion Classics. Fabricant : Kates Cashmere Ltd., Lackenduff, Ring Clonakilty, IE, katescashmeres@gmail.com

- **Cardigan en alpaga climatique**
Fr. 336.–

Taille FC	Taille fabricant	Gris	Marine
48	M	362-007-FY	362-032-FY
50	L	362-008-FY	362-033-FY
52	XL	362-009-FY	362-034-FY
54	XXL	362-030-FY	362-035-FY
56	3XL	362-031-FY	362-036-FY

Taille FC conforme à la table des mesures (voir à l'avant-dernière page catalogue)



La noble casquette en cuir et tweed : celui qui souhaite du fonctionnel ne doit pas se passer d'élégance !

Déperlante grâce à un revêtement en Téflon. Merveilleusement réchauffante grâce à une doublure matelassée thermique.

De nombreuses casquettes hivernales sont fabriquées à partir de tissus synthétiques et sont ainsi particulièrement pratiques mais souvent bien trop sportives : cette casquette en panneaux de laine tweed chauffants et déperlants et à la visière en cuir robuste est naturellement fonctionnelle tout en ayant une élégance évidente.

La doublure thermique tient chaud, une couche de Téflon® fait simplement déperler les averses de pluie.

La patte à l'arrière vous permet d'ajuster la taille avec précision. La

visière stable et extra-large vous offre une vue sans éblouissement et protège vos yeux.

Taille unique (ajustable individuellement pour tous les tours de tête). Couleur : marine. 100 % laine, rembourrage 100 % nylon. Contient des éléments non-textiles d'origine animale (visière en cuir). Fabricant : Dubarry Shoes DME, Damzig 39, 3454 PS DE Meern, NL, info@dubarry.com

- **Casquette en cuir et tweed**
Réf. 347-655-FY Fr. 65,95



Le jean Silver original avec jambes étroites et Bootcut subtil. Élégant, raffiné et polyvalent, en noir avec un revêtement brillant discret.

Un véritable flatteur et classique des années 80.

Plus de 100 ans d'expérience et beaucoup de savoir-faire artisanal rendent ce pantalon si unique. Michael Silver est issu d'une ancienne dynastie canadienne du denim. La famille produit des jeans dans le segment haut de gamme depuis 1921 – pour de nombreuses marques renommées. Mais ce n'est que depuis 1991 qu'il existe une collection portant son propre nom. **Seyant mais confortable. Silver a développé une coupe de ceinture ingénieuse.**

Il est minutieusement réalisé à la main ; des résines sélectionnées créent des effets tridimensionnels sans nuire au caractère typique de l'indigo. Il crée l'effet « usé » exact, ni trop prononcé, ni trop épuré. Divisée en deux parties et plus étroite en haut qu'en bas, la ceinture s'adapte parfaitement aux courbes féminines, évite les saillies disgracieuses dans le dos et, grâce au soutien des pinces, galbe parfaitement le fessier. Le denim super stretch avec extensibilité maximale épouse merveilleusement le corps. Et la



forme « Suki » est le best-seller flattant toute silhouette : une hauteur de taille moyenne, un bootcut subtil, deux poches battantes, poche ticket, deux poches arrière.

Bootcut slim avec hauteur de taille moyenne.

Jambes légèrement allongées.

Longueur en taille 36 : 83 cm.

Largeur bas de jambe : 34 cm.

Couleur : noir. 65 % coton,

29 % polyester, 3 % viscose,

2 % élasthanne, 1 %

polyuréthane. Lavable en

machine. Fabricant : CP

Fashion GmbH, Hotzen-

waldstr. 46, 79730 Murg,

DE, customerservice@

silverjeans.com

- **Jean Bootcut Suki Silver noir**
Fr. 189.95

Taille FC	Taille fabricant	Réf.
34	26/33	365-229-FY
34/36	27/33	365-230-FY
36	28/33	365-231-FY
38	29/33	365-232-FY
38/40	30/33	365-233-FY
40	31/33	365-234-FY
40/42	32/33	365-235-FY
42	33/33	365-236-FY

Taille FC conforme à la table des mesures (voir à l'avant-dernière page catalogue)

Élégante, résistante et polyvalente : la ceinture réversible du spécialiste Belts + di Piazza Stefano, fabriquée main en Italie.

Une ceinture réversible d'une telle qualité est rare de nos jours. Sa durabilité résulte d'un savoir-faire italien de premier ordre, principalement grâce à un travail manuel soigné. Le cuir de veau italien, finement découpé, la rend plus fine et plus souple que de nombreuses ceintures monocouches, malgré sa réversibilité. Sa fabrication nécessite de nombreuses étapes manuelles : la ceinture est découpée à la taille souhaitée, collée, puis poncée, polie et vernie des deux côtés. Malgré son toucher délicat, le scellage la rend très robuste.

Style épuré, classique et élégant, deux faces



différentes : noir aujourd'hui, marron-cognac demain.

Ces deux couleurs classiques s'accordent avec presque toutes les teintes et combinaisons de couleurs. Avec sa texture de cuir finement gaufrée et sa boucle dorée minimaliste, cette ceinture est un choix sûr pour un look professionnel élégant, ainsi que pour de nombreuses autres tenues, des plus élégantes aux plus décontractées.

Largeur : 3 cm. Couleur : noir/cognac. Cuir de veau. Boucles dorées : alliage de zinc. Fabriqué en Italie. Exclusivement chez Fashion Classics.

Fabricant : Belts + Srl, Via Prampolini 36, 43044 Lemignano di Collecchio, IT, info@belts-parma.it

Tour de taille en cm	Réf.
75	365-914-FY
80	365-915-FY
85	365-917-FY
90	365-918-FY
95	365-919-FY
100	365-920-FY
105	365-921-FY
110	365-922-FY

- **Ceinture réversible Belts +**
Fr. 129.95

Ballerines en peau d'agneau OCONI page 32.

Confort et tendance : mise à jour du classique français intemporel – le bérêt en velours côtelé doux.

De Mayser, manufacture de chapeaux allemande traditionnelle depuis 1800.

Le classique intemporel du velours côtelé met en valeur son charme authentique, procure une chaleur agréable et dosée – et transforme ce bérêt en accessoire de mode polyvalent pour de nombreux looks. Des détails raffinés en cuir synthétique subliment la structure caractéristique du velours côtelé et donnent au bérêt la touche rustique et élégante parfaite. La doublure douce et respirante en coton épouse délicatement la tête et assure un confort optimal. Le brun moyen chaleureux flatte tous les tons de peau et se combine particulièrement facilement.

Couleur : brun. 97 % coton, 3 % élasthanne. Doublure : 100 % coton. Détails : 100 % polyuréthane. Nettoyage recommandé. Fabricant : Mayser GmbH & Co. KG, Bismarckstr. 2, 88161 Lindenberg, DE, info@mayserhats.com

- **Casquette en velours côtelé Mayser**
Fr. 89.95

Tour de tête en cm	Taille fabricant	Réf.
56	S	365-834-FY
58	M	365-835-FY
60	L	365-836-FY

Aéré et léger. Réchauffant. Et tout simplement incroyablement doux.

Le cardigan en cachemire résistant avec un facteur bien-être imbattable. Par Junghans 1954.

Dans le monde des tricotés raffinés, ce cardigan est une rareté. Composé à 80 % de cachemire, il incarne le luxe et le bien-être : la fibre naturelle duvetueuse vous enveloppe d'une chaleur douillette. Le polyamide et une touche d'élasthanne assurent la stabilité dimensionnelle et la durabilité.

Un feutrage doux rend le fil de cachemire (peu boulochant) encore plus souple.

En résulte une légèreté volumineuse que vous apprécierez particulièrement lors des journées fraîches. Avec col polo classique et deux poches plaquées.

Coupe confortable. Longueur en taille 38 : 57 cm.

Couleur : gris. 80 % cachemire, 18 % polyamide, 2 % élasthanne. Lavage à la main. Exclusivement chez

Fashion Classics. Fabricant : Pro-Idee GmbH & Co. KG, Gut-Dämme-Str. 4, 52070 Aachen, DE, service@proidee.de

Taille FC	Réf.
38	357-331-FY
40	357-332-FY
42	357-333-FY
44	357-334-FY
46	357-335-FY

Taille FC conforme à la table des mesures (voir à l'avant-dernière page catalogue)

- **Cardigan Feel-Good Junghans 1954**
Fr. 375.–



Laine mérinos au lieu de coton. Tricoté au lieu d'être tissé. Motif torsadé au lieu de mailles simples.

L'ensemble détente plus chaud et plus élégant d'IrelandsEye de Dublin – tricot de tradition depuis 1968.

Aucune comparaison avec les ensembles d'intérieur classiques en jersey de coton : cet ensemble confortable constitué d'un pull et d'un legging est tricoté en pure laine mérinos – et est donc plus fin, plus léger, plus chaud et beaucoup plus élégant.

• Pull en laine mérinos IrelandsEye Fr. 199.95

Taille FC	Taille fabricant	Réf.
36/38	S	353-031-FY
38/40	M	353-032-FY
40/42	L	353-033-FY
42/44	XL	353-034-FY

• Legging en laine mérinos IrelandsEye Fr. 179.95

Taille FC	Taille fabricant	Réf.
36/38	S	353-018-FY
38/40	M	353-019-FY
40/42	L	353-030-FY

Taille FC conforme à la table des mesures (voir à l'avant-dernière page catalogue)

Les vêtements d'intérieur en tricot sont rarement aussi confortables et doux.

Les mailles en mérinos régulières sont régulatrices de la température, de l'humidité et seront toujours incroyablement douces et légères sur votre peau. De plus, naturellement antibactérien, cet ensemble en mérinos inhibe la formation d'odeur de transpiration et convient même aux peaux sensibles.

Le motif torsadé traditionnel représente les cordes des bateaux de pêche et la sécurité en haute mer.

Les torsades connues des pulls Aran (mais rares sur les vêtements détente) ornent les coutures des épaules et des côtés, mais ne se démarquent pas. Les ourlets en tricot côtelé doux assurent un ajustement parfait.

Pull géométrique avec fentes latérales. Legging à la coupe près du corps. Longueur du dos du pull en taille 38/40 : 70 cm. Longueur du legging en taille 38/40 : 105 cm. Couleur : gris clair. 100 % laine vierge. Lavage à la main. Fabriqué en Irlande. Fabricant : Irelands Eye Knitwear Ltd, Unit 118 Baldoyle Industrial Estate, 13 Dublin, IE, info@iekknit.com

Les pantoufles confortables pour femmes peuvent être élégantes et féminines : voici des ballerines douces, confortables et chaudes en fine laine vierge.

Plongées dans les eaux de montagne. Feutrées ronds sans couture. Raffinées avec du caoutchouc.

Gottstein à Imst/Tyrol fabrique des feutres robustes à partir de laine de mouton depuis 1926. A ce jour, pratiquement rien n'a changé dans la production naturelle et durable : tout d'abord, la toison est trempée dans de l'eau de source de montagne cristalline sans aucun additif, puis elle est compactée en feutre résistant dans un ancien broyeur à marteaux.

Fabriqué à partir d'une seule pièce et cousu ensemble au talon.

Le tissu respirant et anti-salissures est feutré rond dans une forme adaptée aux pieds. Ainsi, il enveloppe votre pied, sans bords coupés gênants, évacue rapidement l'humidité vers l'extérieur et crée un climat équilibré pour les pieds à tout moment de l'année. Avec semelle en caoutchouc antidérapante.

Dessus et doublure : laine vierge. Semelle intérieure : textile. Semelle extérieure : caoutchouc. Couleur : gris. Fabriqué en Autriche. Fabricant : Gottstein GmbH, Industriest. 31, 6430 Ötztal Bahnhof, AT, info@gottstein.at

• Ballerines en laine bouillie Gottstein Fr. 89.95



Poin-ture	Réf.
36	347-385-FY
37	347-386-FY
38	347-387-FY
39	347-388-FY
40	347-389-FY
41	347-390-FY
42	347-391-FY

Un chic épuré et soyeux pour la nuit et au petit-déjeuner.

La chemise de nuit élégante et simple en délicate viscose de bambou.

La plupart des chemises de nuit sont soit très sportives, soit trop ludiques. Celle-ci est totalement épurée et parfaitement « couvrante » : légèrement évasée jusqu'aux genoux, avec un col en V et des manches longues, elle ressemble davantage à une robe t-shirt décontractée – et peut également être portée pour votre café du matin en lisant le journal ou le soir devant la cheminée.

Grâce à la viscose de bambou, elle a un tombé fluide et brille comme de la soie – et restera belle longtemps.

La fibre de cellulose fabriquée à partir de matières premières naturellement renouvelables présente une surface particulièrement lisse. Elle absorbe 70 % d'humidité en plus que le coton, est particulièrement respirante, sèche rapidement, régule la chaleur et est robuste. Même après de nombreux lavages, le matériau en bambou durable conserve sa résistance et sa forme, son drapé fluide et sa brillance délicate. Elle a également un effet antibactérien naturel et est idéale pour les peaux sensibles.

Fabriquée par Hutschreuther – spécialiste des vêtements de nuit et de détente.

Depuis 1972, l'entreprise de Karlsruhe conçoit des vêtements bien-être de nuit et d'intérieur élégants pour femmes. Des

tests constants de matériaux et des installations de production sélectionnées en Europe garantissent une qualité élevée constante. Le tout à des prix étonnamment réalistes.

Coupe près du corps. Longueur en taille 38 : 95 cm. Couleur : marine. 95 % viscose, 5 % élasthanne. Lavable en machine. Fabricant : Hutschreuther GmbH, Wichernstr. 2a, 76185 Karlsruhe, DE, info@hutschreuther.com

- **Chemise de nuit en bambou Hutschreuther**
Fr. 99.95

Taille FC	Réf.
36	362-931-FY
38	362-932-FY
40	362-933-FY
42	362-934-FY
44	362-935-FY
46	362-936-FY

Taille FC conforme à la table des mesures (voir à l'avant-dernière page catalogue)

Beaucoup de chemises de nuit sont trop décorées. D'autres trop simples.

Voici la solution élégante et féminine au style clean-chic. Du spécialiste belge de la lingerie Pluto.

Plus charmante que les simples chemises de nuit en coton. Et beaucoup plus jeune et plus moderne que celles trop criardes et trop décorées, souvent présentées comme « féminines ». Les parties en dentelle sont bien dosées. L'encolure tunique fendue évoque un joli décolleté. La forme évasée et la longueur au-dessus du genou flattent chaque silhouette.

Le mélange de coton et de modal est exceptionnellement raffiné, léger et doux.

Le modal, une fibre de cellulose naturelle avec une surface incomparablement lisse, empêche les dépôts de calcaire et les résidus de détergent. Ainsi votre nuisette res-soufflée et fluide, conserve sa couleur blanche et son éclat soyeux même après de nombreux lavages.

Coupe confortable et évasée. Longueur : 95 cm. Couleur : blanc. 48 % coton, 48 % modal, 4 % élasthanne. Lavable en machine. Fabricant : Pluto NV, Merellaan 46, 9400 Ninove, BE, info@pluto.

- **Chemise de nuit Clean Chic Pluto** **Fr. 124.95**

Taille FC	Réf.
36	327-608-FY
38	327-609-FY
40	327-610-FY
42	327-611-FY
44	327-612-FY
46	327-613-FY
48	327-614-FY

Taille FC conforme à la table des mesures (voir à l'avant-dernière page catalogue)



Une combinaison rare : pur cachemire. Tricot piqué léger, aéré et respirant.

L'élégant pull camionneur de Junghans 1954.

Un vêtement alliant luxe et fonctionnalité : ce pull exclusif en pur cachemire séduit par sa structure exceptionnellement légère et aérée et son confort absolu. La maille piquée rare, avec sa texture gaufrée distinctive, est non seulement élégante, mais aussi agréablement respirante. Vous profitez ainsi d'une chaleur douillette sans transpirer, même dans les intérieurs chauffés.

Le cachemire luxueux vous enveloppe d'une douceur incomparable.

De plus, cette fibre naturelle noble est résistante aux odeurs et aux salissures et offre une excellente isolation thermique. Le col montant court garde le cou agréablement au chaud et confère au pull sa touche sportive caractéristique.

*Coupe régulière avec fermeture éclair ¾ et ourlet tricotés confortables aux manches et à la taille.
Longueur en taille 50 : 69 cm. 100 % cachemire. Lavage à la main. Exclusivement chez Fashion Classics. Fabricant : Pro-Idee GmbH & Co. KG, Gut-Dämme-Str. 4, 52070 Aix-la-Chapelle, Allemagne, service@proidee.de*

- **Pull camionneur en cachemire piqué Junghans 1954**
Fr. 439.-

Taille FC	Taupe	Marine
48	364-168-FY	365-695-FY
50	364-169-FY	365-696-FY
52	364-180-FY	365-697-FY
54	364-181-FY	365-698-FY
56	364-183-FY	365-699-FY
58	364-184-FY	365-780-FY

Taille FC conforme à la table des mesures (voir à l'avant-dernière page catalogue)

Une ceinture en cuir incroyablement confortable : réglage multi-positions et même élastique.

**Parfaite pour les tenues décontractées et les costumes d'affaires.
Tressée à la main en Espagne par Possum®.**

Cette ceinture en cuir est bien plus élégante que les habituelles ceintures élastiques en stretch, mais tout aussi confortable. Des bandes de cuir vachette doux, spécialement traité et de ce fait particulièrement flexible et résistant, enserrant un noyau de caoutchouc. Ainsi, cette ceinture est élastique mais ne se détend pas. Elle est particulièrement confortable, vous tient toujours bien sans jamais serrer et ce, même lorsque vous êtes assis.

Respirante et s'adapte toujours.

Le cuir tressé laisse passer l'air et évite un échauffement désagréable au niveau de la taille. Les crans quant à eux sont superflus : il vous suffit de passer l'ardillon dans le treillis et votre ceinture est parfaitement attachée.

Étonnamment peu coûteuse pour une telle qualité.

Les bandes de cuir sont exclusivement tressées à la main. Un tressage solide et régulier tel que vous ne pourrez le trouver sur des ceintures issues de la production de masse.

La large boucle métallique est réalisée en laiton galvanisé mat de couleur argentée. Cuir vachette avec noyau en caoutchouc. Largeur : 3 cm. Fabriquée en Espagne. Fabricant : J. J. GIL, SL, C/ Pintor Goya 26, 3630 Sax (Alicante), ES, info@possum.es

- **Ceinture en cuir tressé élastique**
Fr. 119.95

Tour de taille en cm	Noir	Brun	Cognac
85	373-647-FY	373-829-FY	373-738-FY
90	373-654-FY	373-837-FY	373-746-FY
95	373-662-FY	373-845-FY	373-753-FY
100	373-670-FY	373-852-FY	373-761-FY
105	373-688-FY	373-860-FY	373-779-FY
110	373-696-FY	373-878-FY	373-787-FY
115	373-704-FY	373-886-FY	373-795-FY

Le nouveau motif tartan – chic, même avec des vestons élégants.

Couleurs sourdes. Tissu noble. Détails soignés.

Le bleu marine profond, aux reflets presque noirs selon l'incidence de la lumière, ainsi que le vert sapin intense sont des couleurs tendance qui confèrent à cette chemise tartan un caractère incroyablement sobre. Les carreaux jaunes superposés quant à eux, lui apportent une touche de fraîcheur. Cette chemise vous permet d'innombrables combinaisons, que ce soit au bureau ou lors de vos moments de détente. Elle peut très bien se porter en ville comme à la campagne et s'accorde avec les principales couleurs automnales.

Tient chaud sans être trop rustique : de la fine flanelle en pur coton.

Le tissu est légèrement gratté, particulièrement doux et souple. Il est peu froissable et permet à la peau de respirer. Les détails en velours côtelé ocre de la patte de boutonnage, du pied de col et des poignets soulignent l'élégance de la ligne. Col à pointes boutonnées. Manchettes à un bouton.

Coupe classique avec ourlet arrondi. Longueur en encolure 41 : 81 cm. Longueur de manche : 64,5 cm. Couleur : bleu nuit/vert foncé. 100 % coton. Lavable en machine. Fabricant : In.Pro.Di Inghirami, Via Massimo Inghirami 1-3, 52037 Sansepolcro, IT, info@inghirami.com

• Chemise tartan Ingram Fr. 124.95

Enco- lure en cm	Réf.
38	303-878-FY
39	303-879-FY
40	303-880-FY
41	303-881-FY
42	303-882-FY
43	303-883-FY
44	303-884-FY
45	303-885-FY
46	303-886-FY



Chaleureuse et douce comme du duvet au toucher : la Five-Pocket ultralégère pour l'hiver.

De Eurex by Brax, spécialiste des pantalons à la coupe parfaite.

Ce pantalon associe l'allure classique d'un élégant Five-Pocket au confort d'un fin flanelle de laine. Il est si léger, doux et chaud qu'on n'a plus envie de l'enlever. Avec un poids de tissu de seulement 180 g/m², il est idéal pour la saison froide : il tient chaud à l'extérieur et reste agréablement léger dans les intérieurs chauffés.

En noble drap de laine italien avec une touche de cachemire.

Vous sentez immédiatement la différence : le toucher est d'une douceur moelleuse, le confort exceptionnel et la performance thermique étonnamment élevée – le tout avec un poids remarquablement faible. Un pantalon d'hiver raffiné, qui convainc aussi en milieu professionnel. L'ajout de polyester rend votre pantalon particulièrement facile d'entretien, peu froissable, résistant au boulochage et robuste. Une légère part d'élasthanne assure un confort supplémentaire.

Dans la coupe éprouvée « Perfect Cut » de Eurex by Brax.

Avec une hauteur de taille rehaussée à l'arrière, légèrement abaissée à l'avant, un genou affiné et un galbe au mollet, le pantalon offre un maintien confortable et une excellente tenue – quelle que soit la morphologie. Une poche de

sécurité supplémentaire et discrète avec fermeture éclair au dos complète ce confort bien pensé par un détail pratique.

Coupe classique Five-Pocket. Longueur en taille 50 : 83 cm. Largeur au bas : 38 cm. 65 % laine vierge, 28 % polyamide, 5 % cachemire,

2 % élasthanne.

Nettoyage à sec.

Fabricant :

Leineweber GmbH &

Co. KG, Wittekindstr.

16-18, 32051

Herford, DE, info@

brax.com

• **Pantalon
5-poches en
cachemire
Eurex
Fr. 189.95**



Taille FC	Taille fabricant	Anthracite	Taupe
25	25U	364-317-FY	364-330-FY
26	26U	364-318-FY	364-331-FY
27	27U	364-319-FY	364-332-FY
28	28U	364-320-FY	364-333-FY
29	29U	364-321-FY	364-334-FY
30	30U	364-322-FY	364-335-FY
48	48	364-323-FY	364-336-FY
50	50	364-324-FY	364-337-FY
52	52	364-325-FY	364-338-FY
54	54	364-326-FY	364-339-FY
56	56	364-327-FY	364-340-FY
58	58	364-328-FY	364-341-FY
60	60	364-329-FY	364-342-FY

Taille FC conforme à la table des mesures (voir à l'avant-dernière page catalogue)

Sneaker Mid Cut
Candice Cooper :
www.fashion-
classics.ch
Rechercher
l'article 356-933
ou Tél.
071-274 66 17.

Peu de jeans flatteront autant votre fessier que le jean « bottom up » de Liu Jo Jeans, Italie.

Coupe Slim Fit.

La coupe parfaitement étudiée confère à ce jean un seyant séduisant. Les poches arrière et pinces sont placées exactement aux bons endroits afin de mettre le fessier en valeur.

Un seyant toujours parfait et très confortable.

Avec des chaussures à talons hauts, à plateau ou à talons compensés, vos jambes paraissent plus longues dans ce jean à la coupe étroite. De petites perles ornent l'arrière de la boucle de la ceinture et la poche arrière.

Forme à 5 poches cintrée avec taille standard. Longueur en taille 36 : 79 cm. Couleur : bleu foncé. 86 % coton, 12 % polyester, 2 % élasthanne. Contient des parties non textiles d'origine animale.

Lavable en machine.
Fabricant : Liu Jo SPA,
Viale John Ambrose
Fleming 17, 41012
Carpi (Modena), IT,
servizioclienti@liujo.
com

Taille FC	Taille fabricant	Réf.
34/36	27"	356-328-FY
36	28"	356-560-FY
38	29"	356-561-FY
38/40	30"	356-562-FY
40	31"	356-563-FY
40/42	32"	356-564-FY
42	33"	356-565-FY

Taille FC conforme à la table des mesures (voir à l'avant-dernière page catalogue)

- **Jean Bottom up
Slim Fit Liu Jo
Fr. 149.95**



- 1 Scannez le QR-Code
- 2 Entrez les références des articles
- 3 Envoyez la commande



Sneaker noble
Candice Cooper :
www.fashion-classics.ch
Rechercher l'article 353-910
ou Tél. 071-274 66 17.

Plus doux, plus chaud, plus résistant : le pull douillet qui redéfinit le cachemire.

Par Junghans 1954.

Fabriqué à partir d'un cachemire raffiné, ce pull est non seulement incroyablement doux, mais aussi agréablement chaud. La fibre naturelle douillette a toujours été considérée comme la quintessence du luxe et fait de ce pull un incontournable de votre garde-robe.

Légèrement feutré et donc encore plus doux et particulièrement agréable sur la peau nue.

La finition unique améliore l'isolation thermique, rend votre pull étonnamment léger et réduit le boulochage – problème que l'on retrouve souvent avec le cachemire traditionnel.

Forme stable et durable.

Le polyamide permet à votre pull de conserver sa forme même après un port et des lavages fréquents. Une touche d'élasthanne le rend élastique et souple afin qu'il s'adapte confortablement à votre corps.

Style féminin avec épaules dénudées.

Les fines bretelles en tricot sont subtiles et flexibles – et peuvent être aisément dissimulées vers l'intérieur pour un look lisse et sans couture – invisible mais confortable.

Forme confortable avec large col côtlé. Longueur en taille 38 : 52 cm.

Taille	
FC	Réf.
36	361-944-FY
38	361-945-FY
40	361-946-FY

Taille FC conforme à la table des mesures (voir à l'avant-dernière page catalogue)

Couleur : gris. 80 % cachemire, 18 % polyamide, 2 % élasthanne. Lavage à la main. Exclusivement chez Fashion Classics. Fabricant : Pro-Idee GmbH & Co. KG, Gut-Dämme-Str. 4, 52070 Aachen, DE, service@proidee.de

• **Pullover en cachemire Junghans 1954**
Fr. 379.–

Cette ceinture ne marque pas sous des hauts moulants.

Maintien parfait. Position confortable. Silhouette sublime.

Certains pantalons ne tiennent parfaitement que grâce à une ceinture. Cependant, sous de longs hauts moulants, une ceinture transparaît souvent de manière peu esthétique, notamment sur le devant. Cette ceinture, en revanche, est insoupçonnable, invisible même sous les hauts les plus fins. Originaire des Etats-Unis, isABelt® est une ceinture transparente à fermeture bikini plate. Elle est

confortable, élastique et réglable en longueur.

*Taille unique.
Largeur : 2,5 cm.
100 % polyuréthane.
Fabricant : isABelt Ltd., 980 Broadway, Suite 136 Thornwood, NY 10594, US, info@isabelt.com. Opérateur économique responsable : Pro-Idee GmbH & Co. KG, Gut-Dämme-Str. 4, 52070 Aachen, DE, service@proidee.de*

• **Ceinture invisible isABelt®**
Réf. 362-820-FY
Fr. 39.95



Les ceintures standards transparaissent souvent sous des hauts longs et fins, notamment sur le devant ...



... cette ceinture en revanche, est insoupçonnable, même sous les hauts les plus fins.

Maintient parfait. Sans bretelles. Sans silicone ni caoutchouc.

**Le soutien-gorge au galbe séduisant :
souple, doux et d'un confort sans compromis.**

Pour garantir la bonne tenue des soutiens-gorge sans bretelles, ceux-ci sont généralement équipés de bandes adhésives en silicone et en caoutchouc. Cependant, celles-ci peuvent entraîner des irritations cutanées et des points de pression. Ce soutien-gorge sans bretelles, en revanche, ne nécessite ni silicone ni bandes élastiques intrusives. Pour un maintien parfait et un confort de port optimal et sûr, les parties latérales et arrière sont tricotées avec du spandex hautement élastique sur l'intérieur.

Travaillé sans couture – ne laisse aucune marque de pression et ne se démarque pas sous les vêtements.

Lors du traitement innovant, des canaux avec du plastique liquide injecté remplacent les arceaux métalliques conventionnels. Même durcis, les arceaux innovants Injection-Mould restent très flexibles et souples. Rien ne presse ni ne pince. Aucune extrémité pointue ne traverse le tissu. Et si nécessaire, vous pouvez accrocher les bretelles élastiques réglables en longueur – peuvent également être portées en croix. Fermeture à double crochet réglable.

Couleur : beige clair. Dessus : 66 % polyamide, 34 % élasthanne. Doublure des bonnets : 100 % polyester. Lavage à la main. Fabricant : Performance Brands GmbH, Zumpestr. 16a, 82131 Stockdorf, DE, hello@royal-lounge.eu

Taille	
FC	Réf.
75B	361-282-FY
80B	361-283-FY
85B	361-284-FY
75C	361-286-FY
80C	361-287-FY
85C	361-288-FY
90C	361-289-FY
75D	361-290-FY
80D	361-291-FY
85D	361-292-FY
90D	361-293-FY

Taille FC conforme à la table des mesures (voir à l'avant-dernière page catalogue)

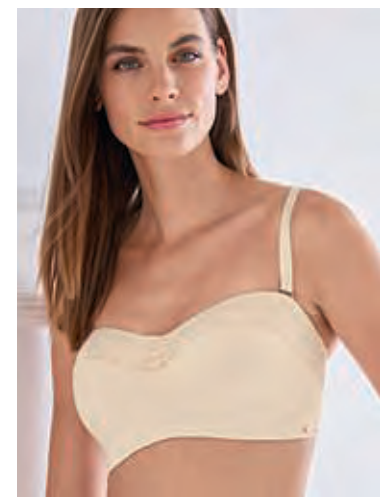

• **Soutien-gorge sans bretelles**
Fr. 79.95

Classique au bureau. Glamour le soir. Décontracté lors de votre temps libre.

Le blazer tricoté tendance et élégant avec de fines rayures métalliques. Par Junghans 1954.

Agréablement confortable et pourtant indéniablement élégant, aussi bien au bureau que lors de votre temps libre : ce blazer impressionne par son choix particulier de matériaux, sa coupe contemporaine et ses accents tendance.

La maille mérinos : un chef-d'œuvre de la nature.

Fabriqué en laine mérinos de qualité supérieure « Extra Fine », ce blazer établit de nouvelles normes en matière de confort de port. La fibre naturelle est connue pour ses propriétés exceptionnelles,

mais cette version plus élégante est encore plus légère et douce pour la peau. Les mailles ont un effet thermorégulateur et respirant, permettant à votre blazer de s'adapter à différents environnements. Le mérinos est également naturellement résistant aux odeurs et sèche rapidement.

Un tape-à-l'œil : les fines rayures finement travaillées en fibres métalliques.

Elles confèrent au motif rayé classique un éclat moderne et subtil particulièrement tendance en ce moment. Les reflets métalliques captent la lumière et donnent à votre look une touche glamour sans être trop criards.

Elastique et flexible, contrairement aux tissus tissés classiques.

Ainsi, le blazer s'adapte sans effort à vos mouvements, offre un maximum de confort et confère à votre tenue un look décontracté. Quatre boutons décoratifs décorent le devant.

Forme décontractée. Longueur en taille 38 : 68 cm.

Couleur : noir. 85 % laine, 9 % polyamide, 5 % métal, 1 % élasthanne. Lavage à la main. Exclusivement chez Fashion Classics. Fabricant : Pro-Idee GmbH & Co. KG, Gut-Dämme-Str. 4, 52070 Aachen, DE, service@proidee.de

- **Blazer en tricot à fines rayures Junghans 1954**
Fr. 315.-

Taille FC	Taille fabricant	Réf.
36	XS	360-656-FY
38	S	360-657-FY
40	M	360-658-FY
42	L	360-659-FY
44	XL	360-660-FY
46	XXL	360-661-FY

Taille FC conforme à la table des mesures (voir à l'avant-dernière page catalogue)

Super doux et légèrement réchauffant : le polo à col montant en coton et cachemire.

Parfait comme pull léger et comme dessous confortable.

Les polos à manches longues en coton tricoté avec teneur en cachemire sont une rareté. Cependant, c'est précisément cette combinaison de matières qui rend ce polo si doux et agréable sur la peau nue – et aussi polyvalent : en solo, c'est un pull à col montant agréablement léger et délicat qui se porte également parfaitement sous un blazer. Et en tant que dessous, il est beaucoup plus doux et plus chaud que les polos classiques en pur coton. Le petit col montant réchauffe également le cou en douceur.

Confortable et élastique – avec fentes latérales et 4 % d'élasthanne.

Le polo est très confortable, confère une grande liberté de mouvement et ne serre pas. Il est également peu froissable, conserve sa forme et peut être aisément lavé en machine. Un polo basique parfait pour la saison froide et dont vous ne voudrez plus vous passer.

Coupe légèrement cintrée. Longueur en taille 38 : 65 cm. 80 % coton, 16 % cachemire, 4 % élasthanne. Lavable en machine. Fabriqué au Portugal. Fabricant : siba Textilvertrieb GmbH & Co. KG, Hindelanger Str. 35, 87527 Sonthofen, DE, info@siba-textil.de

- **Polo à col montant en coton et cachemire**
Fr. 109.95

Taille FC	Marine	Noir
36	352-907-FY	356-218-FY
38	352-908-FY	356-219-FY
40	352-909-FY	356-221-FY
42	352-910-FY	356-222-FY
44	352-911-FY	356-223-FY
46	352-912-FY	356-224-FY

Taille FC conforme à la table des mesures (voir à l'avant-dernière page catalogue)





Le jean Silver original du Canada : une forme parfaite, un style unique.

Plus de 100 années d'expérience et un grand savoir-faire artisanal rendent ce pantalon si unique.

Michael Silver est originaire d'une ancienne dynastie du denim. Sa famille confectionne depuis 1921 des jeans haut de gamme pour de nombreuses marques renommées. Mais ce n'est que depuis 1991 qu'il existe une collection à son propre nom.

Un délavage unique.

Le délavage « 300 » est effectué minutieusement à la main. Il représente exactement l'effet usé résultant du port du pantalon pendant un an. Des résines sélectionnées créent les effets tridimensionnels, sans nuire au caractère indigo typique.

Des piqûres accrochant le regard.

Sur les deux poches arrière, le S opulent de Silver, entouré de bordures brodées avec un fil argenté scintillant.

Silver a développé une coupe de ceinture astucieuse :

divisée en deux parties et plus étroite en haut qu'en bas, la ceinture s'adapte parfaitement aux rondeurs féminines. Le fessier, lui aussi, est parfaitement mis en valeur – la dimension des poches étant adaptée à la taille du pantalon.

Moulant mais confortable.

Le denim super stretch avec extensibilité maximale épouse merveilleusement le corps. Et la forme « Avery » est le best-seller flattant toute silhouette.

Une hauteur de taille moyenne. Une coupe jambes étroites. Deux poches battantes, une poche monnaie, deux poches arrière.

Coupe skinny avec taille moyennement haute. Couleur : bleu moyen. 92 % coton, 7 % polyester, 1 % élasthanne.

Lavable en machine.

Fabricant : CP Fashion GmbH, Hotzenwaldstr. 46, 79730 Murg, DE, customerservice@silverjeans.com

- **Jean skinny Avery de Silver**
Fr. 189.95

Taille FC	Taille fabricant	Réf.
34	26/31"	320-684-FY
34/36	27/31"	320-685-FY
36	28/31"	320-686-FY
38	29/31"	320-687-FY
38/40	30/31"	320-688-FY
40	31/31"	320-690-FY
40/42	32/31"	320-691-FY
42	33/31"	320-692-FY

Taille FC conforme à la table des mesures (voir à l'avant-dernière page catalogue)

Le design danois ennoblit le manteau matelassé, favori de la mi-saison.

Le manteau matelassé city-chic d'Ilse Jacobsen, Hornbaek.

Une nouvelle longueur de manteau, des éléments blousons tendance, un motif graphique intéressant au lieu du matelassage en diamant habituel et une surface non pas brillante, mais mat et élégante : une différence de taille par rapport aux vestes matelassées trop sportives pour une promenade en forêt. Le manteau matelassé de la créatrice danoise Ilse Jacobsen est parfait pour se rendre au bureau, faire du shopping en ville et voyager.

Un poids plume qui vous réchauffe en douceur, sans vous grossir.

Ourlet arrondi avec passepoil et fentes latérales à bouton pression avec logo. 2 poches latérales avec bouton-pression. Fermeture à glissière double sens. Col montant et poignets en tricot côtelé.

Taille FC	Réf.
36	356-256-FY
38	356-257-FY
40	356-258-FY
42	356-259-FY
44	356-260-FY
46	356-262-FY

Forme trapèze décontractée. Longueur en taille 38 : 100 cm. Couleur : vert foncé.

100 % polyester. Lavable en machine.

Fabricant : IJH A/S, Holmenevej 31, 3140 Aalsgaarde, DK, info@ilsejacobsen.com

- **Manteau matelassé Ilse Jacobsen**
Fr. 249.-

Taille FC conforme à la table des mesures (voir à l'avant-dernière page catalogue)



Plus de chaleur, plus de confort : la doudoune avec rare ajout de laine.

Régulatrice d'humidité et pourtant naturellement hydrofuge.
Par Canadian Classics.

Alors que les vestes en polaire classiques sont généralement entièrement composées de matières synthétiques, cette veste se caractérise par une teneur exceptionnelle en laine de 50 %. La laine retient la chaleur et vous garde agréablement au chaud même à basse température. La laine est également connue pour ses propriétés régulatrices d'humidité : elle absorbe l'humidité et l'évacue. Cela permet de garder votre peau au sec et vous évite une sensation de froid désagréable.

Agréablement durable grâce au polyester.

La fibre high-tech facile d'entretien rend votre veste robuste et extrêmement durable. Ainsi, elle garde durablement sa forme et offre une protection fiable, que ce soit par temps orageux ou lors d'activités en plein air intensives.

Taille FC	Taille fabricant	Réf.
48	M	361-211-FY
50	M/L	361-212-FY
52	L	361-213-FY
54	XL	361-214-FY

Taille FC conforme à la table des mesures (voir à l'avant-dernière page catalogue)

Des détails bien pensés pour une protection maximale.

Un rembourrage supplémentaire offre une isolation thermique complémentaire. Toutes les fermetures éclair sont étanches à l'eau, de sorte qu'aucune humidité ne pénètre à l'intérieur, même par temps pluvieux. Le rabat coupe-vent derrière la fermeture éclair avant et la capuche

réglable avec rabat coupe-vent et pluie offrent une protection supplémentaire contre les éléments. Et les poignets confortables empêchent le froid de pénétrer.

Forme droite. Longueur en taille 50 : 69 cm. Couleur : olive. 50 % laine, 50 % polyester. Lavable en machine. Fabricant : Artcrafts International Spa, Via Francesco Datini 44, 50126 Firenze, IT, canadian.support@ecommerceonline.it

- **Doudoune en laine**
Fr. 375.–



Design à carreaux classique. Confort Gore-Tex® invisible.

La casquette hydrofuge et coupe-vent (mais respirante) en pure laine vierge.

L'élégance classique d'une casquette en laine à carreaux combinée à la fonctionnalité d'une technologie outdoor moderne : cette élégante casquette de baseball se distingue des modèles ordinaires.

Fabriquée en pure laine vierge et équipée d'une membrane Gore-Tex® brevetée.

La laine vierge est réchauffante par nature et régule la température et l'humidité. Grâce au Gore-Tex®, votre casquette reste sèche même dans des conditions météorologiques défavorables et protège efficacement du vent.

La couronne à 6 panneaux assure un ajustement optimal et la visière de 7 cm de large protège de la lumière éblouissante.

Autre avantage : la protection rabattable des oreilles et de la nuque offre une chaleur supplémentaire par temps froid – parfaite pour les longues promenades ou les trajets quotidiens vers le lieu de travail.

Casquette de baseball classique avec protection rabattable pour les oreilles et la nuque. Couleur : gris/bleu/beige/rouge. Dessus : 100 % laine vierge. Doublure : 100 % coton. Nettoyage à sec. Fabricant : Göttmann caps and hats

GmbH & Co.
KG, Wormser
Str. 55, 64625
Bensheim, DE,
info@goettmann.de

- **Casquette en laine Gore-Tex®**
Fr. 119.95

Tour de tête en cm	Réf.
55	361-970-FY
56	361-971-FY
57	361-973-FY
58	361-974-FY
59	361-975-FY
60	361-976-FY
61	361-977-FY
62	361-978-FY



Un original irlandais rare : le pull troyer aran par IrelandsEye de Dublin.

Tricot riche en tradition – au-delà de toute tendance.

Les imitations des pulls de pêcheurs irlandais sont légion. En revanche, les classiques véritablement authentiques, aujourd'hui encore fabriqués en Irlande, sont devenus rares – et inégalés en termes de qualité et de finition.

Reliefs Aran symboliques au lieu de motifs fantaisie quelconques.

« Honeycomb », le nid d'abeille au tricot plastique, a toujours été le symbole de la chance. Le motif tressé (« câble ») représente les cordes des bateaux de pêche et symbolise la sécurité. Et tandis que les pulls bon marché font souvent des économies au niveau de la partie arrière, les motifs de celui-ci se trouvent également au dos. Des touches colorées confèrent au bleu chiné un aspect tendance.

Un aspect grossier rugueux, mais étonnamment doux.

La laine mérinos rend le troyer robuste et durable. Le cachemire délicat assure le confort. Le pull est incroyablement réchauffant grâce au col à fermeture éclair fermant jusqu'en haut. Aussi idéal comme pull d'extérieur pour la mi-saison.

Forme décontractée, droite et confortable avec larges ourlets côtelés. Longueur en taille 50 : 70 cm. Couleur : bleu chiné. 95 % laine, 5 % cachemire. Lavage à la main. Fabricant : Irelands Eye Knitwear Ltd, Unit 118 Baldoye Industrial Estate, 13 Dublin, IE, info@ieknit.com



- **Pull Aran IrelandsEye Fr. 275.–**

Taille FC	Taille fabricant	Réf.
48	M	335-771-FY
50	L	335-772-FY
52	XL	335-773-FY
54	XXL	335-774-FY

Taille FC conforme à la table des mesures (voir à l'avant-dernière page catalogue)



Des bottines élégantes, 100 % adaptées à l'hiver : les Ice-Gripper de Pajar®, Canada.

Étanches. Respirantes. Antidérapantes. Confortables. Et réchauffantes jusqu'à -30 °C.

Il existe de nombreuses bottines d'extérieur tendance, mais la plupart conviennent presque exclusivement aux boulevards des grandes villes. Cette bottine, quant à elle, est une véritable botte de performance qui présente non seulement un look hivernal, mais offre également une réelle protection contre le froid, l'humidité, la neige et même le verglas.

Le dessus est composé d'une combinaison de cuir imperméable et de nylon robuste.

Grâce à la membrane Pajar®-Tex éprouvée, votre bottine est à la fois 100 % imperméable et respirante – vos pieds restent au sec même par mauvais temps.

La doublure chaude et douillette régule naturellement le climat.

Contrairement à de nombreuses bottines à la mode, celles-ci ont été testées dans le climat rigoureux du Canada. La semelle intérieure amovible en laine mélangée est antibactérienne et fournit une chaleur supplémentaire – idéale pour éviter les pieds froids sans pour autant avoir trop chaud par temps plus doux.

Semelle profilée isolante Vibram® en caoutchouc thermique avec technologie brevetée Ice-Gripper.

Elle offre non seulement une adhérence optimale par temps pluvieux et neigeux, mais est également dotée de pointes réversibles qui peuvent être dépliées pour une résistance au glissement supplémentaire en cas de verglas.

Couleur : marron/olive. Dessus : textile et cuir. Doublure et semelle intérieure : fausse fourrure. Semelle extérieure : caoutchouc thermique. Fabricant : Freemark Enterprises GmbH, Seestrasse 71, 8703

Erlenbach ZH, CH, info@pajar.com. Opérateur économique responsable : Alpi Netherlands B.V., Symon Spiersweg 13, 1506 RZ Zaandam, NL, info@freemark.net

- **Bottine Ice Gripper Pajar® Fr. 439.–**



Poin-ture	Réf.
42	360-965-FY
43	360-966-FY
44	360-967-FY
45	360-968-FY
46	360-969-FY

Enfin suffisamment léger pour l'été : le béret basque classique célèbre son retour tendance.

Par le spécialiste du chapeau Loevenich, depuis 1960.

Le béret basque des vallées des Pyrénées est arrivé à Paris lors de la révolution française – et gagna sa place parmi les classiques de la mode. Aujourd'hui, il célèbre son retour à la mode – plus léger que jamais.

Fait de coton légèrement croché au lieu de feutre de laine épais et chaud (comme c'est souvent le cas).

La version crochée rare est non seulement idéale lors des chaudes journées d'été, mais grâce à la quantité plus élevée de matériau utilisé, elle est également beaucoup

plus stable que les bérets tricotés habituels. Et le prix abordable vous permet même de l'acheter en plusieurs couleurs.

Taille unique. 100 % coton. Lavage à la main. Fabricant : Loevenich Fashion GmbH, Sabin-astr. 10A, 45136 Essen, DE, info@loevenich-fashion.de

Béret basque en coton Loevenich

Fr. 39.95

- Marine Réf. 359-803-FY
- Noir Réf. 359-805-FY
- Rouge Réf. 359-804-FY



Les cardigans en polaire sont désormais un incontournable de la mode. Mais très peu sont aussi doux qu'un ours en peluche.

Fabriqué à partir d'un mélange de laine d'alpaga réchauffante au lieu du matériau synthétique habituel. Par Junghans 1954.

Parmi les nombreux tricotés en polaire tendance, cette veste est une exception bienvenue. Au lieu du matériau synthétique pur habituel, elle est composée d'un mélange de matériaux avec une teneur agréablement élevée de fibres naturelles.

Les fibres creuses de l'alpaga offrent une excellente isolation contre le froid.

En outre, la fibre douce régule l'humidité du corps, repousse la saleté et est extrêmement résistante. La teneur en mérinos renforce parfaitement ces avantages. Une touche de polyamide assure la durabilité des boucles en polaire : votre cardigan conservera ainsi sa forme impeccable même s'il est porté fréquemment. Les boutons dorés ajoutent une touche particulièrement élégante.

Forme droite. Longueur en taille 38 : 53 cm. Couleur : bleu. 75 % alpaga, 13 % laine, 12 % polyamide. Lavage à la main. Exclusivement chez Fashion Classics. Fabricant : Pro-Idee GmbH & Co. KG, Gut-Dämme-Str. 4, 52070 Aachen, DE, service@proidee.de

- **Cardigan en bouclé alpaga Junghans 1954 Fr. 315.–**

Taille FC	Taille fabricant	Réf.
36	S	360-645-FY
38	M	360-646-FY
40	L	360-647-FY
42/44	XL	360-648-FY

Taille FC conforme à la table des mesures (voir à l'avant-dernière page catalogue)



Un pantalon à pinces est rarement aussi doux, polyvalent et confortable : jersey de flanelle souple, coupe raccourcie à la mode, forme à enfiler confortable avec taille élastique.

Par st. Ann.

Difficile de faire plus confortable et douillet – avec un pantalon à pinces stylé. La coupe enveloppant les hanches avec taille élastique et fermeture à glissière suggérée paraît aussi élégante que les pantalons à pinces « normaux » et convient pour un look d'affaires tout en étant incroyablement confortable – rien ne pince ou ne serre en position assise.

Jersey de flanelle douillette avec 50 % de coton.

Le mélange de coton, de viscose, de polyamide et d'élasthanne de grande qualité est très doux, a un aspect luxueux, ne froisse presque pas, est résistant et ne se déforme pas.

Confortable sur le canapé. Simple pour une sortie shopping. Décontracté et élégant au travail. Idéal en voyage.

Ce pantalon sort de la valise impeccable et prêt à être enfiler. Il est polyvalent et convient à de nombreuses occasions : élégant avec un blazer et des bottes ou des escarpins. Décontracté et élégant avec une blouse longue et des mocassins. Sportif avec un pull en maille et des baskets. La collection premium st. Ann de l'entreprise de tradition Stehmann profite de l'expertise et de l'expérience de longue date dans la fabrication de pantalons pour femmes depuis 1971.



Taille FC	Réf.
36	361-597-FY
38	361-598-FY
40	361-599-FY
42	361-601-FY
44	361-602-FY
46	361-603-FY

Taille FC conforme à la table des mesures (voir à l'avant-dernière page catalogue)

Forme à enfiler avec jambes fuselées, poches latérales, ourlet de pied avec fente. Longueur en taille 36 : 70 cm. Largeur bas de jambe : 30 cm. Couleur : bleu. 50 % coton, 40 % viscose, 7 % polyamide, 3 % élasthanne. Lavage en machine. Fabricant : Stehmann Mode GmbH, Hansastr. 22, 90766 Fürth, DE, info@stehmann.de

- **Pantalon à pinces à enfiler st. Ann**
Fr. 174.95

Le sac hobo populaire, au design tridimensionnel époustouflant, tissé à la main.

Fabriqués en nappa d'agneau souple et doux, tannés végétaux. A un prix très raisonnable. Par Les Visionnaires.

100 fines bandes de cuir, coupées individuellement à la main, sont tissées de manière artistique pour créer ce sac. Un tissage aussi délicat est rare pour un sac – et quand bien même, il s'agira d'un sac de créateur coûteux, dont le prix dépasse généralement les 1 000 Fr. **Sa forme parfaitement arrondie et son nappa d'agneau ultra-doux épousent délicatement la silhouette.**



Son élégante anse au tissage lisse et son cuir délicat assurent un confort optimal. Le compartiment principal spacieux et zippé offre un espace de rangement bien organisé : 3 poches plaquées, 1 poche pour cartes de crédit et 1 poche intérieure latérale zippée.

Qualité haut de gamme et durable, design classique intemporel et élégance moderne : voilà ce que représente la marque allemande de sacs de luxe.

Les peaux soigneusement sélectionnées sont issues de l'industrie agroalimentaire et sont tannées végétales. La doublure en polyester recyclé rose est la marque de fabrique des Visionnaires.

Dim. : 40 x 48 x 10,5 cm (l x H x P). Poids : 710 grammes. Couleur : noir. Pièces métalliques argentées. Cuir d'agneau. Doublure : 100 % polyester. Fabricant : Les Visionnaires GmbH, Kaistr. 16, 40221 Düsseldorf, DE, info@leuchtnatur.de

- **Sac hobo tressé**
Les Visionnaires
Réf. 365-826-FY **Fr. 329.-**

Body-chemisier
Eurojersey
JapanTKY :
www.fashion-
classics.ch
Rechercher
l'article 364-702
ou Tél.
071-274 66 17.



**Ballerines
en peau
d'agneau
OCONI**
page 32.

La chemise en velours côtelé fin avec une rare part de soie.

Douce comme une pêche. D'un éclat raffiné. Étonnamment robuste. De Fashion Charts.

Rarement les chemises en velours côtelé paraissent aussi élégantes que celle-ci. Le



secret réside dans le détail : une soie précieuse sublime ce tissu délicatement chaud. Le résultat : une chemise qui caresse votre peau avec une douceur de pêche et séduit par son éclat raffiné.

Un style remarquable grâce à des côtes extra-fines.

C'est comme si ce tissu, autrefois synonyme de vêtements de travail robustes, avait reçu une touche de luxe. Pourtant, votre nouvelle chemise n'est pas seulement esthétique, mais aussi d'un confort incomparable.

Un confort exquis grâce à une pointe d'élasthanne.

Elle s'adapte en souplesse et vous offre à tout moment une grande liberté de mouvement. Que ce soit lors des chaudes journées d'été ou pendant les mois plus frais, vous la porterez avec plaisir tout au long de l'année. Col Kent moderne, poche poitrine plaquée.

Coupe légèrement cintrée. Longueur en taille de col 41 : 80 cm. Longueur de manche : 64 cm. Couleur : bleu royal. 86 % coton, 10 % soie, 4 % élasthanne. Lavable en machine. Exclusivement chez Fashion Classics. Fabricant : Pro-Idee GmbH & Co. KG, Gut-Dämme-Str. 4, 52070 Aachen, DE, service@proidee.de

- **Chemise en velours côtelé avec soie Fashion Charts Fr. 229.–**

Enco- lure en cm	Réf.
38	365-787-FY
39	365-788-FY
40	365-789-FY
41	365-790-FY
42	365-791-FY
43	365-792-FY
44	365-793-FY
45	365-794-FY
46	365-795-FY

Mise à jour tendance pour la chaussure Budapest : cuir de veau souple. Semelle légère en EVA. Couleurs à la mode.

Fabriqué en Italie et poli à la main.

Les chaussures classiques Budapest (appelées « brogues » en anglais) se marient aussi bien avec un tailleur qu'avec un jean vintage – et font donc partie de la garde-robe de tout homme élégant. Malheureusement, ces chaussures sont souvent inconfortables et lourdes, et leur design paraît souvent un peu démodé.

Ces Budapest ont le chic italien – et sont beaucoup plus légères et plus souples.

Le dessus et la doublure sont en cuir de veau fin et sont donc à la fois doux et durables. De plus, chaque paire est minutieusement polie à la main.

La semelle extérieure flexible en EVA est le secret d'un poids incroyablement léger.

Pesant seulement 390 g environ (en pointure 44), cette chaussure pèse au moins 40 % de moins sur la balance (et dans la valise à bord de

l'avion) que les modèles classiques. Telle une sneaker, elle amortit chaque pas en douceur et son profil à rainures prononcé assure toujours une marche antidérapante, même sur routes mouillées.

Dessus, doublure, semelle intérieure : cuir veau. Semelle extérieure : EVA. Couleur : bleu. Fabriqué en Italie. Exclusivement chez Fashion Classics. Fabricant : Calzaturificio Tavares S.R.L., Via Dietro Corte 2, 81030 Teverola, IT, casanovashoes@gmail.com

- **Chaussures Budapest 2.0 Fr. 224.–**

Poin- ture	Réf.
41	354-270-FY
42	354-271-FY
43	354-272-FY
44	354-273-FY
45	354-274-FY
46	354-275-FY



Aujourd'hui encore « Made in Ireland » : le véritable bonnet Donegal additionné de cachemire.

Agréablement doux, toutefois robuste. Bloc de couleur tendance. Seulement 49.95 Fr.

IrelandsEye combine deux indémodables dans ce bonnet en tricot : un fil Donegal classique et des blocs de couleur attrayants. Les 5 % de cachemire rendent la laine douce et non-grattante. Les diverses couleurs saupoudrées distinguent le bonnet Donegal du gris monotone habituel. Et bien que fait main dans l'entreprise familiale irlandaise, son prix reste abordable.

Tradition et tendance parfaitement combinées.

A l'époque, les chandails, les foulards et les bonnets réchauffants n'étaient que fonctionnels.

Aujourd'hui, on retrouve la créativité de O'Sullivan dans chaque nouvelle collection.

Couleur : gris/bleu. 95 % laine, 5 % cachemire. Lavage à la main. Fabriqué en Irlande. Fabricant : Irelands Eye Knitwear Ltd, Unit 118 Baldoyle Industrial Estate, 13 Dublin, IE, info@iekmit.com

- **Bonnet Donegal**
Réf. 326-265-FY **Fr. 49.95**



Laine foulée 2.0 : moderne, urbaine, naturelle et fonctionnelle.

Découvrez cette interprétation moderne et élégante qui se distingue clairement des traditionnels vêtements de l'univers alpin. Et pourtant, ce veston en conserve tous les avantages : bien chaud, coupe-vent et déperlant par nature ; agréablement extensible et résistant.

Aujourd'hui, la plupart des modèles en drap de laine sont additionnés de fibres polyester ou acrylique – la pure laine vierge est devenue très rare.

Avec doublure matelassée bien chaude en duvet « Polydown » et douce membrane imperméable.

Le garnissage high-tech respectueux des animaux est également appelé duvet écologique ou végane. Il est léger et bien chaud, comme son modèle naturel, sans les rachis piquants du véritable duvet, qui transpercent souvent les coutures. La membrane imperméable souple, fine et légère est intégrée de façon invisible et insoupçonnable entre la doublure matelassée et le tissu du dessus. Passepoil à l'aspect cuir. Avec fermeture à glissière fermant bien haut et couverte par une patte fermée sur quatre boutons. Fente boutonnée au dos, col montant. A l'extérieur : une poche poitrine zippée et deux poches à rabat. A l'intérieur : deux poches zippées.

Forme contemporaine, élancée.

Longueur en taille 50 : 73 cm.

Dessus : 100 % laine. Doublure :

100 % polyester. Couleur :

marine. Nettoyage à sec.

Exclusivement chez Fashion Classics. Fabricant : Pro-Idee GmbH & Co. KG, Gut-Dämme-Str. 4, 52070 Aachen, DE, service@proidee.de

- **Veston en drap de laine foulée** **Fr. 529.-**



Taille	Réf.
FC	
48	358-324-FY
50	358-326-FY
52	358-327-FY
54	358-328-FY
56	358-329-FY
58	358-350-FY
60	358-351-FY

Taille FC conforme à la table des mesures (voir à l'avant-dernière page catalogue)

Un luxe rare : le gilet géométrique tendance en cuir d'agneau mérinos délicat.

Aujourd'hui un article tendance de haute qualité,
demain un favori polyvalent précieux et intemporel. De Arma.

Les gilets continuent d'être des incontournables de la mode actuelle. Cependant, vous ne trouverez pas ce genre d'exemplaire particulièrement luxueux – en agneau mérinos fin avec fourrure au look polaire tendance – à tous les coins de rue. Dans une coupe géométrique très moderne avec épaules découpées, poches avant, ourlets et manches retournés, gros boutons... Et dans un ton grège tendance, d'une beauté intemporelle et très stylée, à combiner à l'infini.

Un style jeune et moderne qui pimente chaque tenue.

Que ce soit à la maison ou au bureau comme couche de chaleur sur des chemises légères, de manière décontractée à l'extérieur avec des pulls épais en tricot en remplacement d'une veste ou plus élégant avec une robe...

Taille FC	Réf.
36	353-024-FY
38	353-025-FY
40	353-026-FY
42	353-027-FY
44	353-028-FY

Taille FC conforme à la table des mesures (voir à l'avant-dernière page catalogue)

Arma est depuis de nombreuses années un spécialiste des créations en cuir de haute qualité, en particulier des vestes et des manteaux.

Ce gilet démontre sa précieuse expérience et ses compétences – de la coupe parfaite à la sélection des meilleurs matériaux. Un véritable basique favori que l'on sortira extrêmement souvent du placard. Seules les peaux d'Italie, d'Espagne et de Turquie, qui sont un sous-produit de l'industrie alimentaire, sont utilisées. Les propres installations de production et un siège social en Turquie garantissent un haut niveau de transparence tout au long du processus de fabrication.

Coupe géométrique jusqu'aux hanches.
Longueur en taille 36 : 70 cm. Couleur : grège. Cuir d'agneau. Nettoyage spécial. Fabricant : Arma Leder Deutschland GmbH, Kaiserswerther Str. 119, 40474 Düsseldorf, DE, info@armaleder.nl

- **Gilet en cuir d'agneau**
Arma Fr. 1.249.–

Le pantalon de voyage.

Infroissable, aucun repassage nécessaire.

Tenue correcte aussi bien au bureau qu'en soirée. Seulement 99.95 Fr.

Cet élégant pantalon en qualité stretch fluide, respirante et ultra fine, est soigné et

a une coupe intemporelle.

Il peut se porter en semaine au bureau comme le week-end, en vacances ou pour une réception. D'une tenue irréprochable, il est d'une incroyable légèreté. La forme ample intemporelle épouse la silhouette en dissimulant les petites rondeurs. La coupe épurée, sans poches ni passants, s'associe parfaitement avec de nombreux hauts.

Ne peluche pas.

La matière extensible de grande qualité est particulièrement résistante et facile d'entretien. Contrairement aux matières synthétiques traditionnelles, elle ne peluche pas, ne devient pas luisante à certains endroits et ne se froisse pas, mais épouse votre corps. Le pantalon est idéal pour des tenues classiques intemporelles.

Forme ample, confortable avec jambes larges. Longueur en

taille 38 : 81 cm. Largeur bas de jambe : 55 cm. 61 % polyester, 33 % viscose, 6 % élasthanne. Lavable en machine. Exclusivement chez Fashion Classics. Fabricant : Pedro Portuguesa Lda, Avenida Joao XXI 121, 4415-254 Pedroso, PT, info@primeur.pt



- **Pantalon de voyage**
Fr. 99.95

Taille FC	Marine	Beige
18	355-553-FY	357-070-FY
19	355-554-FY	357-071-FY
20	355-555-FY	357-072-FY
21	355-556-FY	357-073-FY
22	355-557-FY	357-074-FY
36	355-558-FY	357-075-FY
38	355-559-FY	357-076-FY
40	355-560-FY	357-077-FY
42	355-561-FY	357-078-FY
44	355-562-FY	357-080-FY
46	355-563-FY	357-081-FY
80	355-564-FY	357-082-FY
84	355-565-FY	357-083-FY
88	355-566-FY	357-084-FY

Taille FC conforme à la table des mesures (voir à l'avant-dernière page catalogue)

Un chef-d'œuvre de l'art du tricot – incroyablement doux, confortablement élastique, et contemporain.

En laine mérinos extra-fine : le pull au rare « Basket Stitch ».
Par Junghans 1954.

En raison de sa structure en losange tridimensionnelle, ce pull douillet rappelle un panier en osier. Mais le rare « Basket Stitch » le rend non seulement visuellement plus intéressant, mais aussi plus élastique (et donc plus confortable) que les pulls en jersey tricotés à plat.

Fabrique à partir de laine mérinos extra-fine – légère, douce et chaude.

Les fibres étonnamment robustes, et qui boulochent peu, sont si fines qu'elles sont souvent comparées au cachemire et sont également souvent appelées « Cashwool ». La maille mérinos uniforme réchauffe en douceur et repose sur votre peau avec une douceur et une légèreté incomparables.

Aucune couture ne gêne car une partie est tricotée en forme.

Le bon ajustement est minutieusement tricoté – et perdure même après plusieurs lavages. Un avantage confortable qu'un pull coupé à partir de mètre de tricot ne peut égaler.

Ourllets côtelés confortables à l'encolure, aux manches et à la taille.

Forme géométrique décontractée. Longueur en taille 38 : 54 cm. Couleur : écru. 100 % laine. Lavage à la main. Exclusivement chez Fashion Classics. Fabricant: Pro-Idee GmbH & Co. KG, Gut-Dämme-Str. 4, 52070 Aachen, DE, service@proidee.de.

Taille FC	Réf.
36	353-103-FY
38	353-104-FY
40	353-105-FY
42	353-106-FY
44	353-107-FY
46	353-108-FY

Taille FC conforme à la table des mesures (voir à l'avant-dernière page catalogue)

• **Pull Basket Junghans 1954 Fr. 215.–**



Tricot jacquard à 7 couleurs. Mélange de laine délicat avec du cachemire. Étonnamment facile à combiner.

Bonnet et manchettes – harmonieusement colorés et douillet. De IVKO.

Les tricots norvégiens sont légion durant la saison froide – mais il est presque impossible de les trouver dans un mélange de matériaux si souple et robuste et avec un motif si facile à combiner. Ces deux accessoires polyvalents constituent une belle exception.

Traitement jacquard artistique.

7 couleurs de fil différentes dans des dégradés de dessins sophistiqués créent le motif norvégien subtil et hivernal. Des tons marron, bleu et rose discrets sur un fond délicat au ton amande – grâce à l'harmonie de couleurs, le bonnet et les manchettes se marieront avec de nombreuses tenues.

Laine, viscose, nylon et cachemire – réchauffant en douceur, fluide et douillet.

En outre, régulateur de l'humidité, indéformable et résistant. Le mélange de matériaux est idéal pour les accessoires d'hiver – agréablement doux pour la peau et chaud, néanmoins robuste et durable. Portés individuellement ou ensemble, les deux articles constituent un magnifique cadeau, sans avoir à se soucier de la taille de confection.



Bonnet en forme de beanie avec bord côtelé souple et retroussé. Manchettes avec trou pour le pouce pour un ajustement parfait. Couleur : amande multicolore. 40 % laine, 30 % viscose, 20 % nylon, 10 % cachemire. Lavage à la main. Fabricant : She Trading GmbH, Nederlinger Str. 4, 80638 München, DE, sales@she-trading.com

- **Bonnets en jacquard IVKO**
Réf. 361-206-FY Fr. 54.95
- **Manchettes en jacquard IVKO**
Réf. 361-205-FY Fr. 44.95



Aérien, souple et délicatement brossé : ce coton tricoté rend cette tenue lounge exceptionnellement douce.

De Pluto, spécialiste belge de la lingerie depuis 1976.

Au premier toucher, et encore plus lorsque vous enfiler le pull et le pantalon de jogging, vous serez surpris par le confort exceptionnel que procure ce coton tricoté particulier.

Confort divinement agréable à porter.

La technique spéciale utilisée pour créer cette structure tricotée ouverte et duveteuse est très complexe. Elle est donc coûteuse et rarement appliquée. Les matériaux en coton des ensembles classiques ne peuvent en aucun cas rivaliser avec celui-ci.

Élégance intemporelle et style épuré pour des moments de détente.

Douce, légère, respirante et très absorbante – un look de bien-être luxueux et raffiné. Le

design puriste en beige discret est parfait pour se relaxer avec style toute la journée. Le pull présente une coupe droite décontractée, col en V et poignets en côtes. Le pantalon de jogging long, légèrement fuselé, comporte des poches latérales, une taille élastique confortable avec cordon et un ourlet à revers.

*Coupe décontractée et confortable.
Longueur du pull en taille 38 : 62 cm.
Longueur du pantalon : 100 cm.
Couleur : beige. 99 % coton, 1 % élasthanne. Lavable en machine.
Fabricant : Pluto NV, Merellaan 46, 9400 Ninove, BE, info@pluto.be*

- **Pull Soft Elegance Pluto**
Fr. 139.95

Taille	
FC	Réf.
36	364-803-FY
38	364-804-FY
40	364-805-FY
42	364-806-FY
44	364-807-FY
46	364-808-FY

Taille FC conforme à la table des mesures (voir à l'avant-dernière page catalogue)

- **Pantalon jogging Soft Elegance Pluto**
Fr. 139.95

Taille	
FC	Réf.
36	364-797-FY
38	364-798-FY
40	364-799-FY
42	364-800-FY
44	364-801-FY
46	364-802-FY

Taille FC conforme à la table des mesures (voir à l'avant-dernière page catalogue)



Noble, stylé et un vrai plaisir à porter : la robe de chambre en tissu matelassé fin.

Du spécialiste belge de la lingerie Pluto, depuis 1976.

Vous n'aurez plus à être gênée de porter une robe de chambre à la maison ou dans les spas des hôtels les plus chics. Grâce à son tissu à l'aspect piqué en blanc crème délicat, elle attirera les regards avec élégance, sans comparaison avec les robes de chambre conventionnelles en tissu éponge. Elle est non seulement plus attrayante sur le plan visuel, mais son mélange spécial de matériaux la rend également incroyablement confortable à porter. **Rare tissu matelassé double en modal délicat, coton doux et polyester robuste.**

La teneur élevée en modal rend le matériau fluide, indéformable, particulièrement respirant et lui permet d'absorber l'humidité. De plus, cela lui confère un éclat soyeux. La fibre de cellulose naturelle obtenue à partir du bois de hêtre est si lisse et souple qu'aucun résidu de calcaire ou de détergent ne s'y dépose. Ainsi, cette robe de chambre conserve son noble chatoiement comme au premier jour, même après de nombreux lavages. Une touche de polyester la rend encore plus durable

et indéformable. Grâce à son mélange fin et à sa structure en relief, elle est incroyablement douce pour la peau et ne sera jamais trop chaude ni trop froide.

Forme ample et confortable avec col châle, ceinture à nouer, lien intérieur et deux poches plaquées. Longueur en taille 38 : 110 cm. Couleur : blanc crème. 48 % modal, 43 % coton, 9 % polyester. Lavable en machine. Fabricant : Pluto NV, Merellaan 46, 9400 Ninove, BE, info@pluto.be

- **Robe de chambre matelassée Pluto**
Fr. 319.–

Taille	
FC	Réf.
36	361-225-FY
38	361-226-FY
40	361-227-FY
42	361-228-FY
44	361-229-FY
46	361-230-FY

Taille FC conforme à la table des mesures (voir à l'avant-dernière page catalogue)



Le pyjama idéal pour une bonne impression dès le matin.

Si vous vous habillez toujours correctement dès le réveil ou que vous enfileriez un peignoir, vous ne profiterez malheureusement pas de ce pyjama chic. Mais pour prendre le café, lire le journal ou pour les soirées devant la cheminée, ce pyjama est parfait et bien plus beau que la plupart de ses concurrents. Soigné et incroyablement confortable, il vous évite d'avoir à enfiler une robe de chambre ou une tenue détente.

Son précieux mélange coton-flanelle provient d'une tisseranderie traditionnelle portugaise qui produit depuis déjà plus de 80 ans – c'est à dire 3 générations.

La flanelle ultra douce finement lainée en double fil tient bien chaud et ce, pendant plusieurs années. Les fils retors en chaîne et trame résultent en un tissu dense et résistant. Celui-ci est ensuite délicatement brossé des deux côtés, afin d'obtenir un duvet doux et souple qui ne

peluche pas et conserve un bel aspect durable. Haut avec poche poitrine plaquée et pantalon long avec ceinture NOVILA® confortable.

Coupe confortable. Longueur du haut en taille 38 : 65 cm. Longueur du pantalon : 74 cm. Motif à chevrons en rose/fuchsia. 100 % coton. Lavable en machine. Par NOVILA de Titisee-Neustadt. Fabricant : Novila GmbH, Freiburger Str. 15, 79822 Titisee-Neustadt, DE, info@novila.de

- **Pyjama en flanelle et motif à chevrons NOVILA Fr. 189.95**

Taille	Réf.
FC	
36	347-054-FY
38	347-055-FY
40	347-056-FY
42	347-057-FY
44	347-058-FY
46	347-059-FY

Taille FC conforme à la table des mesures (voir à l'avant-dernière page catalogue)



L'alliance parfaite entre chaussettes en laine et chaussons : tissés à la main à partir de pure laine vierge biologique selon la tradition kirghize.

Par WoolFit®.

L'art ancestral kirghiz du tissage, transmis de génération en génération pour la confection de tapis en laine épais et robustes, a inspiré la création de ces chaussons d'exception. Captivé par ce savoir-faire séculaire, WoolFit® a collaboré avec des maîtres tisserands pour adapter cette technique millénaire aux chaussons modernes. Le résultat ? Une chaussure d'intérieur douce, légère et merveilleusement chaude, qui épouse naturellement la forme de chaque pied, pour un confort sur mesure.

Laine vierge biologique sans mulesage provenant d'éleveurs locaux et cuir tanné végétal.

La laine provient de moutons à queue grasse kirghizes qui, en raison des conditions climatiques extrêmes, ont une toison particulièrement bouclée. Celle-ci est très résistante et chaude, mais aussi thermorégulatrice. Le tissu en laine tissé à la main, associé à la semelle robuste et antidérapante en cuir véritable,

garantissent un confort optimal, pour des pieds au sec, même par forte chaleur. Assemblage au latex naturel.

Design unique et minimaliste. Coupe généreuse, bien large au bout.

Sans compression ni serrage, ce chausson offre un espace optimal pour que les orteils se déploient librement. Idéal pour récupérer après une longue journée debout, en voyage bien-être ou pour les adeptes du barefoot. Un cadeau parfait pour qui recherche confort et liberté de mouvement.

Commerce direct et équitable.

Dirigé par des femmes, ce collectif d'artisanes est reconnu comme un employeur d'excellence au Kirghizistan et constitue une véritable fierté nationale.

En pure laine vierge. Semelle antidérapante en cuir suédé.

Fabriqué au Kirghizistan.

Lavage à la main. Fabricant : WoolFit GmbH, Klubgartenstr. 10, 38640 Goslar, Allemagne, service@woolfit.de

- **Chaussons kirghizes Woolfit® Fr. 89.95**



Pointure	Beige	Baies
36	365-058-FY	365-052-FY
37	365-059-FY	365-053-FY
38	365-110-FY	365-054-FY
39	365-111-FY	365-055-FY
40	365-112-FY	365-056-FY
41	365-113-FY	365-057-FY





Davantage de chaleur, sans rien perdre en légèreté – grâce à une isolation en duvet d'une qualité exceptionnelle.

La veste du spécialiste japonais des activités de plein air Taion.
Pour femmes et hommes.

Taion signifie « température corporelle » en japonais, et c'est justement ce domaine que maîtrise parfaitement le spécialiste outdoor du même nom, réputé pour ses vestes en duvet incroyablement légères. Une règle fondamentale s'applique : plus la proportion de duvet par rapport aux plumes est élevée, plus votre vêtement est chaud et de meilleure qualité.

Le duvet doux et délicat emmagasine beaucoup mieux la chaleur que les plumes plus dures et plus fermes.

Alors que les vêtements d'hiver classiques présentent souvent un rapport duvet/plumes de 80/20 (ou, dans le meilleur des cas, de 90/10), Taion n'utilise que des isolants composés à 95 % de duvet. Il faut donc beaucoup moins de garnissage.

Le certificat RDS* (Responsible Down Standard) garantit une production de duvet respectueuse des animaux.

Des conditions dans les élevages au transport et à la transformation, toute la chaîne d'approvisionnement est soumise à des contrôles stricts. Ainsi, seul le duvet d'animaux adultes est utilisé, qui est un sous-produit de la production alimentaire.

Tient bien chaud sans alourdir la silhouette.

Comme les compartiments carrés épousent la

forme du corps plutôt que de gonfler, votre veste en duvet peut être portée non seulement comme vêtement extérieur contre le froid et l'humidité, mais aussi comme couche supplémentaire sous une autre veste. Avec glissière double sens, deux poches latérales zippées et deux poches arrière.

Coupe confortable. Longueur en taille 40/50 : 69,5 cm. 100 % polyester. Isolation : 95 % duvet, 5 % plumes. Contient des parties non textiles d'origine animale (garnissage). Lavage à la main. Fabricant : Taion Co. Ltd., F. Meiffice Marunouchi Building, 1-17-29, Marunouchi, Naka-ku, Nagoya, Aichi, Japon, inquiry@taion.zendesk.com. Personne responsable : Kowa Europe GmbH, 2 Rue de l'Oratoire, 75001 Paris, France, taion.eu.order@kowa.fr

**Taiwan IDFL Laboratory and Institute Limited (IDF-23-511193)*

• **Veste en duvet Taion Fr. 159.95**

Taille FC	Taille fabricant	Marine	Olive
36/46	S	364-600-FY	364-606-FY
38/48	M	364-601-FY	364-607-FY
40/50	L	364-602-FY	364-608-FY
42/52	XL	364-603-FY	364-609-FY
44/54	XXL	364-605-FY	364-610-FY

Taille FC conforme à la table des mesures (voir à l'avant-dernière page catalogue)



L'écharpe arc-en-ciel tendance : réchauffe en douceur. Peut être combinée de plusieurs façons. Agréablement abordable.

Fabriquée en Ecosse par l'usine de tricot Robert Mackie depuis 1845.

L'arc-en-ciel en était l'inspiration : le motif à rayures varié confère à chaque look une touche colorée. Il oscille entre le rouge orangé et les tons violets et bleus plus foncés, entre le gris, le blanc, le vert et le marron. Et va avec (presque) toute votre garde-robe. **La laine d'agneau est tout aussi chaude, mais beaucoup plus douce que la laine de mouton normale.**

Comme les poils n'ont jamais été rasés auparavant, les pointes sont restées rondes et sont donc particulièrement douces pour votre peau.

Robert Mackie a été fondé en 1845 en tant que fabricant de couvre-chefs écossais.

Alors que l'entreprise traditionnelle produit encore les bonnets typiques des clans et des joueurs de cornemuse du monde entier, elle est également connue depuis longtemps pour ses luxueux accessoires en maille fabriqués en Ecosse (et ses couleurs vives).

Environ 183 x 22 cm (franges incluses).
Couleur : multicolore. 100 % laine vierge. Lavage à la main. Fabricant : Robert Mackie of Scotland Ltd., Holm Mill, KA3 5HT, Stewarton, UK, info@robertmackie.com. Opérateur économique responsable : Pro-Idee GmbH & Co. KG, Gut-Dämme-Str. 4, 52070 Aachen, DE, service@proidee.de

- **Echarpe arc-en-ciel Robert Mackie**
Réf. 352-708-FY
Fr. 79.95



Peau d'agneau bouclée haute qualité. Ajustement parfait. Finition soignée.

Fabrication main par Otto Kessler, fabricant de gants depuis 1923.

Dans l'Antiquité, la peau de mouton bouclée incarnait déjà le luxe : encore plus légère et douce qu'une peau de mouton normale, mais durable et incroyablement chaude. La fine fourrure bouclée de ces gants provient des jeunes animaux néo-zélandais dont les boucles sont encore fermées. Elle est ainsi plate et non pas volumineuse. De plus, la peau encore délicate permet une coupe particulièrement mince – parfaite pour des gants fins.

Laborieusement cousu à la main comme d'antan – chaque paire est unique.

La couture traditionnelle à la main nécessite une aiguille, du fil et beaucoup de doigté : chaque paire nécessite environ 1800 points et trois heures de travail.

Coupe étroite et élégante avec rabat de 4 cm de large. Véritable peau d'agneau. Nettoyage spécial. Fabricant : OK Hungarian Gloves Kft, Lahoti utca 9., 7632 Pecs, HU, info@ottokessler.com

- **Gants en peau de mouton bouclée Otto Kessler, homme** Fr. 189.95

Taille de gant	Châtaigne	Noir
8,5	336-800-FY	336-804-FY
9	336-801-FY	336-805-FY
9,5	336-802-FY	336-806-FY
10	336-803-FY	336-807-FY

- **Gants en peau de mouton bouclée Otto Kessler, femme** Fr. 169.95

Taille de gant	Châtaigne	Noir
6,5	336-808-FY	336-812-FY
7	336-809-FY	336-813-FY
7,5	336-810-FY	336-814-FY
8	336-811-FY	336-815-FY



Les beanies à la mode sont légion cet hiver. Mais très peu sont faits de cachemire exquis.

Souple, doux et légèrement réchauffant.

Fabriquée au Népal dans des conditions équitables. De neyo.

Autrefois porté uniquement par les dockers et les skieurs, le beanie est depuis longtemps devenu une tendance hivernale. Mais il est rarement aussi souple, doux et légèrement réchauffant que celui-ci en cachemire double épaisseur.

En raison de sa longueur particulière, il peut être retroussé ou porté de manière lâche vers l'arrière.

Le cachemire exquis vient de la région himalayenne et a été tricoté en fines côtes dans des conditions équitables au Népal.

Extensible et indéformable, votre beanie s'adapte toujours parfaitement – et est suffisamment léger pour être porté à l'intérieur.

Taille unique. 100 % cachemire. Lavage à la main. Exclusivement chez Fashion Classics.
Fabricant : neyo. GmbH, Hasselholzer Weg 11, 52074 Aachen, DE, info@neyo.eu

Beanie en cachemire neyo Fr. 89.95

- Denim Réf. 348-218-FY
- Graphite Réf. 362-023-FY
- Rouge Réf. 365-796-FY





Le mélange parfait entre une blouse élégante, une chemise confortable et un pull réchauffant : le polo avec intérieur en polaire doux.

Respirant et au séchage rapide. Couleur et forme stables.
De CARUBINA Collection.

CARUBINA Collection est la nouvelle collection de la jeune marque Carubina Equestrian, lancée en 2017. La vision commune des fondatrices et des designers était de créer des vêtements tendance et fonctionnels offrant le plus haut niveau de confort possible.

Idéal sous un blazer pour remplacer une blouse chaude, élégante et sportive ou en solo comme polo décontracté qui réchauffe en douceur comme un pull en laine, mais sans être trop épais.

Le design simple et la coupe légèrement cintrée s'adaptent toujours et la coupe étonnamment confortable est un atout dans toutes les situations du quotidien.

Matériau italien doux, agréable pour la peau et fonctionnel.

Le tissu antidérapant, pas trop fin, avec partie intérieure légèrement brossée, est agréablement doux sur la peau et réchauffe en douceur. Le polo est respirant, confortablement élastique, facile à laver en machine et sèche rapidement. De plus, il conserve sa couleur et sa forme même après plusieurs lavages.

Coupe légèrement cintrée avec ourlet arrondi. Longueur en taille 36 : 64 cm. 80 % polyamide, 20 % élasthanne. Lavable en machine. Fabricant : Carubina GmbH, Breidenhofer Str. 9, 42781 Haan, DE, info@carubina-collection.com

• Polo d'hiver CARUBINA Collection Fr. 149.95

Taille FC	Taille fabricant	Marine	Rouge	Rosé
34	XS	356-896-FY	365-487-FY	365-493-FY
36	S	356-897-FY	365-488-FY	365-495-FY
38	M	356-898-FY	365-489-FY	365-496-FY
40	L	356-900-FY	365-490-FY	365-497-FY
42	XL	356-901-FY	365-491-FY	365-498-FY
44	XXL	356-902-FY	365-492-FY	365-499-FY

Taille FC conforme à la table des mesures (voir à l'avant-dernière page catalogue)

Vos chaussons de voyage lavables en machine.

Vous y serez aussi à l'aise que pieds nus.

Lors des vols long courrier, à l'hôtel, en voiture sur le siège passager, pendant les moments de détente à la maison : dans ces chaussons douillets, vos pieds ressentiront une douce chaleur, tout en étant protégés contre les impuretés des sols étrangers.

Ils sont aussi souples que des chaussons de gymnastique : le jersey double accompagne chacun de vos mouvements. La confortable ouverture élastiquée maintient, sans serrer. Avec la semelle rembourrée au revêtement caoutchouté antidérapant, vous marcherez presque comme sur de la mousse. Un modèle pratiquement inusable, qui gardera son aspect neuf même après de nombreux voyages et des lavages répétés.

Poids : 70 g seulement. Dessus, doublure et semelle intérieure : 93 % coton, 7 % élasthanne. Couleur : noir. Semelle extérieure en caoutchouc. Lavage en machine. Fabricant : Totes Isotoner SAS, Rue du Foirail - Le Bourg, 15140 Saint-Martin-Valmeroux, FR, info@isotoner.fr

• Chaussons de voyage Fr. 39.95

Poin-ture	Taille fabricant	Réf.
36/37,5	S	364-622-FY
38/40	M	364-623-FY
40,5/42	L	364-624-FY



Cuir de veau incroyablement doux, semelle souple en latex naturel, talon compensé extensible : les ballerines confort élégantes par arche, fabriquées en France.

Chic français sobre – au confort imbattable : un confort si incroyable que vous pourrez porter ces ballerines toute la journée sans vous fatiguer, ou fatiguer vos pieds.

Aspect ultra doux.

La semelle extérieure brevetée en latex 100 % naturel (Lactae Hévéa®) amortit chaque pas, est particulièrement résistante, antidérapante et flexible. Le cuir de veau délicat au grain très fin enveloppe confortablement votre pied. Les ballerines sont renforcées au niveau du talon et des orteils pour une meilleure protection. Le talon plateau légèrement surélevé étire la jambe de manière avantageuse, ce qui rend ces ballerines beaucoup plus élégantes avec des robes et des jupes que les versions plates habituelles.

Connu depuis 1968 pour ses chaussures simples, intemporelles et incroyablement confortables.

Le spécialiste de la chaussure arche est probablement l'un des derniers à proposer des semelles en latex naturel. En termes de confort de marche et de port, elles sont incomparables par rapport à la plupart des semelles en caoutchouc du marché fabriquées à partir de caoutchouc synthétique pur.

Cuir de veau, doublé à froid. Couleur : noir. Semelle intérieure : cuir. Semelle extérieure : latex naturel. Hauteur du talon : 3 cm. Fabriqué en France. Fabricant : arche S.A.S., Rue de Fleateau, 37110 Chateau Renault, FR, bienvenue@arche.com

• **Ballerines confort arche Fr. 409.–**

Poin- ture	Réf.
36	357-297-FY
37	357-298-FY
38	357-299-FY
39	357-300-FY
40	357-301-FY
41	357-302-FY

Confortable sur le canapé. Idéal au bureau. Élégant en soirée. Et à la tenue toujours parfaite.

Le pantalon à enfiler facile d'entretien et polyvalent en jersey de viscose doux. Et à l'aspect de tweed noble.

Ce qui ressemble à de la laine de tweed solide est en réalité un jersey de viscose moderne, facile d'entretien, au motif Salt & Pepper (poivre & sel) classique et élégant. Le mélange de haute qualité avec du polyester et une touche d'élasthanne paraît élégant, est quasi infroissable, ne présente aucune abrasion, aucun boulochage, aucun gonflement. De plus, le pantalon est extrêmement léger et agréablement doux pour la peau.

Convient à toutes les occasions. Au bureau, lors de vos instants de loisir, en soirée ... et également le compagnon idéal en voyage.

L'élégant motif noir et blanc est plus polyvalent qu'un motif uni, tout en étant aussi facile à combiner et même résistant aux taches. Les larges jambes tendance rendent le pantalon encore plus confortable.

Entretien facilité : lavez à la machine, séchez, repassez brièvement et le voilà prêt à être porté. La ceinture confort élastique est un peu plus large et suit chaque mouvement, sans pression ni pincement. Deux poches en biais.

Coupe confortable avec jambe large. Longueur en taille 38 : 82 cm, largeur bas de jambe : 48 cm. Couleur : noir/blanc. 54 % viscose, 44 % polyester, 2 % élasthanne. Lavable en machine. Fabricant : Atelier Gardeur GmbH, Alstr. 155, 41063 Mönchengladbach, DE, info@gardeur.de

• **Pantalon Salt & Pepper Gardeur Fr. 189.95**

Taille FC	Réf.
36	361-467-FY
38	361-468-FY
40	361-469-FY
42	361-470-FY
44	361-471-FY
46	361-472-FY
48	361-473-FY

Taille FC conforme à la table des mesures (voir à l'avant-dernière page catalogue)

Pour commander facilement :
www.proidee.ch/fr/fashion-classics
Tél. 071-274 66 17
 du lundi au dimanche de 8h00 à 22h00



10 % cachemire. 100 % confort.

Cet élégant ensemble d'intérieur allie douceur, chaleur et respirabilité.

Cet ensemble d'intérieur simple, sportif et élégant, allie un look décontracté et élégant à un confort exceptionnel.

10 % de cachemire fin confèrent au coton respirant une douceur luxueuse.

En résulte un toucher très doux, une chaleur agréable sans accumulation et une gestion optimale de l'humidité. Votre ensemble d'intérieur est idéal pour vous détendre à la maison.

Fabriqué en Autriche : fines côtes à la meilleure tenue.

Sa structure distinctive assure un confort de port légèrement élastique et une coupe ajustée qui épouse délicatement les formes du corps. Veste zippée avec capuche et poches latérales. Pantalon avec taille élastique

avec taille élastique confortable, passepoil et poches latérales zippées.

Coupe classique. Longueur veste en taille 50 : 70 cm.

Longueur pantalon en taille 50 : 81 cm. Couleur : bleu moyen. 86 % coton, 10 % cachemire, 4 % polyamide.

Lavable en machine. Exclusivement chez Fashion Classics.

Fabricant : Siba Textilvertrieb GmbH & Co KG, Hindelangerstr. 35, 87527 Sonthofen, DE, info@siba-textil.de

- **Ensemble détente en Cashmere Cotton Fr. 319.-**

Taille FC	Réf.
48	365-261-FY
50	365-263-FY
52	365-264-FY
54	365-265-FY
56	365-266-FY
58	365-267-FY
60	365-268-FY

Votre pyjama favori à petit prix.

Ce sont souvent des fabricants traditionnels, forts d'une longue expérience, qui produisent des articles de grande qualité à un prix raisonnable, comme c'est le cas ici avec Carl Ross. Cette entreprise allemande renommée peut se prévaloir de plus de 125 ans d'histoire familiale dans la confection de lingerie et de vêtements dédiés à la détente et au bien-être. Cette riche expérience se reflète dans les moindres détails de ce pyjama.

Tissus haut de gamme. Finitions soignées. Style contemporain.

Le haut et le bas sont confectionnés en jersey de coton peigné doux. Le pantalon est doté d'une taille confortable avec cordon de serrage et de deux poches latérales. Il présente une coupe droite confortable et une couture centrale doublement surpiquée. Le haut bleu nuit est confortable, mais pas trop ample. Il présente une encolure en V actuelle et une poche poitrine plaquée, assortie au pantalon, rehaussée d'un tissu à carreaux. Les coutures intérieures fines et soigneusement surjetées garantissent en outre un confort optimal.

Haut à manches longues et coupe confortable, avec pantalon droit. Couleur : bleu nuit/rouge foncé.

100 % coton. Lavable en machine. Fabricant : Carl Ross GmbH & Co. KG, Berta-Benz-Str. 1, 40670 Meerbusch, Allemagne, info@carlross.de

- **Pyjama à carreaux favori Fr. 129.95**

Taille FC	Réf.
48	364-960-FY
50	364-961-FY
52	364-962-FY
54	364-963-FY
56	364-964-FY
58	364-965-FY
60	364-966-FY

Taille FC conforme à la table des mesures (voir à l'avant-dernière page catalogue)



Taille FC conforme à la table des mesures (voir à l'avant-dernière page catalogue)



Plus stylé, plus absorbant (et bien plus hygiénique).

Enfin un peignoir de bain sombre qui peut être lavé à 95 °C
sans perdre sa couleur.

Avec les programmes aux températures normales, les peignoirs de bain sont certes propres, mais pas réellement immaculés : seul le linge pouvant bouillir est débarrassé de toutes les bactéries. Voilà la raison pour laquelle les peignoirs sont généralement blancs – les autres couleurs terniraient vite à 95 °C.

Une création hygiénique pour la piscine, le sauna ou le spa.

L'entreprise traditionnelle allemande Carl Ross a créé un peignoir conservant sa couleur foncée élégante, lavage après lavage à 95 °C. Son secret ? Lors de la coloration en cuve, la couleur pénètre si profondément dans la fibre que le tissu gardera son aspect sombre au fil du temps.

Bien plus absorbant grâce à des boucles 25 % plus denses.

Alors que le tissu éponge standard se contente de 48 boucles par cm², votre nouveau peignoir vous sèche avec 60 boucles douces, absorbantes – idéal après le bain, la

douche ou le sauna. Du coton peigné à longues fibres confère un gonflant exceptionnel à ce tissu assez lourd (380 g/m²). Avec col châle, ceinture à nouer et deux poches plaquées.

Coupe droite confortable. Longueur en taille 50 : 130 cm. Couleur : noir. 100 % coton. Lavage en machine. Fabricant : Carl Ross GmbH & Co. KG, Berta-Benz-Str. 1, 40670 Meerbusch, DE, info@carlross.de

- **Peignoir de bain lavable à 95 °C**
Carl Ross Fr. 164.95

Taille FC	Taille fabricant	Réf.
48	S	301-080-FY
50	M	301-081-FY
52	L	301-082-FY
54	XL	301-083-FY
56	XXL	301-084-FY
58	3XL	301-085-FY
60	4XL	301-086-FY
62	5XL	301-087-FY

Taille FC conforme à la table des mesures (voir à l'avant-dernière page catalogue)

Le slip H01 à ouverture horizontale du pionnier HOM.

Depuis plus de 25 ans, le bestseller du spécialiste français
des sous-vêtements masculins.

En 1997, HOM a lancé le premier slip à ouverture horizontale sur le marché. A l'époque, une petite révolution – et même encore aujourd'hui, les slips de ce genre sont très rares. L'ouverture horizontale est presque invisible et particulièrement pratique pour les droitiers et les gauchers.

Le tissu souple est produit dans une usine renommée du Vorarlberg/Autriche.

Le modal, fibre cellulose respirante issue du bois de hêtre, se distingue par sa surface lisse et ultra douce. Celle-ci empêche les dépôts de calcaire et de résidus de détergent. Ainsi, contrairement à d'autres fibres naturelles, elle garde toute sa douceur et sa beauté au fil des lavages.

Seyant impeccable, durable, stabilité dimensionnelle.

L'adjonction d'élasthanne confère au slip des propriétés ultra extensibles. Comme une seconde peau, il suit tous vos mouvements sans jamais comprimer. Tissé en rond, sans coutures latérales gênantes. Echancrures douces élastiquées.

65 % coton, 22 % modal, 13 % élasthanne. Lavage en machine. Fabricant : Hanro Deutschland GmbH, Derendorfer Allee 12, 40476 Düsseldorf, DE, info@hanro.com

- **Slip H01 HOM Fr. 49.95**



Taille FC	Taille fabricant	Marine	Blanc	Gris	Noir
44/46	S	331-589-FY	317-751-FY	331-584-FY	317-731-FY
48/50	M	331-590-FY	317-752-FY	331-585-FY	317-732-FY
52/54	L	331-591-FY	317-753-FY	331-586-FY	317-733-FY
56/58	XL	331-592-FY	317-754-FY	331-588-FY	317-734-FY

Taille FC conforme à la table des mesures (voir à l'avant-dernière page catalogue)

Le best-seller des pantalons Seductive peut désormais également se porter sur des hauts courts.

Coupe ajustée éprouvée. Matériau populaire. Nouvelle finition au niveau de la ceinture.

La coupe confortable et flatteuse se base sur le modèle à succès « Sabrina ». Mais au lieu d'une forme à enfiler, ce pantalon élégant Fergie possède une ceinture montée avec fermeture éclair dissimulée et passants de ceinture. Ainsi vous pourrez désormais porter ce pantalon, qui fait ses preuves depuis plus de 15 ans, avec des blouses, des petits hauts cintrés rentrés dans la ceinture et des crop-tops.

Poches en biais zippées imperceptibles.

Le pli permanent rend la jambe visuellement plus longue. Il est finement piqué, a un seyant parfait et ne nécessite pas de repassage. Le coton Techno très élastique (également un best-seller éprouvé) suit chaque mouvement, est incroyablement lisse, doux et souple. Poches à l'arrière. Petites fentes à l'ourlet.

Forme à enfiler étroite. Longueur en taille 38 : 70 cm. Largeur bas de jambe : 33 cm. 47 % polyamide, 46 % coton, 7 % élasthanne. Lavable en machine. Fabricant : Schera GmbH, Grundtalring 22, 63868

Großwallstadt, DE, info@schera.de

Taille FC	Quartz	Bleu
34	327-123-FY	327-130-FY
36	327-124-FY	327-131-FY
38	327-125-FY	327-132-FY
40	327-126-FY	327-133-FY
42	327-127-FY	327-134-FY
44	327-128-FY	327-135-FY
46	327-129-FY	327-136-FY

Taille FC conforme à la table des mesures (voir à l'avant-dernière page catalogue)

• **Pantalon stretch 7/8
Elegante Seductive
Fr. 279.–**

Des vacances pour vos pieds – en peau d'agneau naturelle.

**La sneaker noble italienne basée
sur le modèle de la première basket.**

Cette sneaker noble au style rétro est une descendante de la sneaker originale de 1860. Car un bon design est tout simplement éternel. Mais au lieu d'une toile robuste, une peau d'agneau délicate enveloppe vos pieds.

Luxe décontracté made in Italy.

En Toscane, les peaux fines sont teintées individuellement à la main. En résulte de petites différences de couleur qui rendent chaque chaussure unique. Un élégant bord recouvert de cuir au lieu d'une épaisse semelle en caoutchouc. Cela rend la sneaker moins sportive, plus élégante – et sa gamme d'utilisations beaucoup plus large : que ce soit au café de la rue, au centre commercial ou encore au musée ... Finition durable avec coutures doubles robustes.

A l'intérieur se cache un talon plateau de 1,5 cm.

Bien plus confortable pour les pieds habitués aux talons que les chaussures plates. Autre avantage : votre jambe paraît un peu plus longue.

Dessus : suède de chèvre. Doublure et semelle intérieure : peau d'agneau. Semelle extérieure profilée en caoutchouc avec talon surélevé.

Fabriquée en Italie. Fabricant : Falc SPA, Contrada San Domenico 24, 62012 Civitanova Marche, IT, info@candicecooper.com

• **Sneaker hivernale
Candice Cooper
Fr. 339.–**

Poin- ture	Taupe	Noir
36	352-445-FY	364-198-FY
37	352-446-FY	364-199-FY
38	352-447-FY	364-200-FY
39	352-448-FY	364-201-FY
40	352-449-FY	364-202-FY
41	352-450-FY	364-203-FY



Design stylé en tricot jacquard 3D. Coupe moderne. Matériau innovant.

Le twinset contemporain de **BLANCHE, Copenhague** – design scandinave épuré et durable.

Clair et subtil, néanmoins spectaculaire et unique : le pull à manches courtes et la veste à manches longues créent un ensemble tricoté polyvalent qui impressionne sur le plan visuel. Le motif jacquard bicolore façon corail dans une combinaison de couleurs sourdes harmonieuses de gris clair et de vanille a un effet 3D d'une beauté étonnante – le matériau doux contenant 45 % de nylon recyclé a un bilan environnemental agréablement positif.

Nylon recyclé InResSt™ – les filets de pêche 100 % recyclés sont fabriqués en nylon de haute qualité.

En combinaison avec du coton biologique fin, on obtient un tricot robuste et doux pour la peau qui contribue largement à réduire la pollution microplastique dans les océans. Par rapport à la production de nylon vierge, on réalise plus de 90 % d'économies en émissions de carbone, en énergie et en eau.

Confortable à porter, look moderne – que ce soit en duo ou en soliste polyvalent.

La coupe géométrique courte et tendance s'associe parfaitement avec des pantalons ou des jupes taille haute tendance. La veste douillette complètera de nombreuses chemises, hauts ou même robes.

Forme courte et droite. Col rond, poignets en maille côtelée. Longueur en taille 38 pull et veste : 49 cm. Couleur : gris clair/vanille. 55 % coton, 45 % nylon. Lavable en machine. Fabricant : Blanche Copenhagen APS, Ved Stranden 16, 1061 Copenhague, DK, info@caramia-ff.com

- **Pull jacquard 3D BLANCHE**
Fr. 169.95

Taille FC	Taille fabricant	Réf.
36	S	361-739-FY
38	M	361-740-FY
40	L	361-742-FY
42	XL	361-743-FY
44	XXL	361-744-FY

Taille FC conforme à la table des mesures (voir à l'avant-dernière page catalogue)

- **Cardigan jacquard 3D BLANCHE**
Fr. 239.–

Taille FC	Taille fabricant	Réf.
36	S	361-734-FY
38	M	361-735-FY
40	L	361-736-FY
42	XL	361-737-FY
44	XXL	361-738-FY

Taille FC conforme à la table des mesures (voir à l'avant-dernière page catalogue)

Le tricot irlandais actualisé : le bébé alpaga rend le pull Aran robuste et très doux.

Dans un monde où le savoir-faire authentique est de plus en plus remplacé par la production de masse, ce pull Aran de Duneen Ireland est une rare exception. Toujours « made in Ireland », il allie un design traditionnel à un mélange luxueux de matériaux.

D'une douceur inattendue grâce aux 50 % de bébé alpaga.

Grâce à ses fibres creuses, le matériau luxueux régule agréablement la chaleur. 50 % de laine préservent l'aspect typiquement rustique et rendent votre pull extrêmement durable.

Fabriqué traditionnellement sur des machines à tricoter manuelles.

Le devant, le dos et les manches sont tricotés en forme puis soigneusement reliés. Ce processus complexe garantit un ajustement parfait et se distingue clairement des produits découpés de la production de masse. En résulte un pull qui non seulement a un meilleur ajustement, mais est également beaucoup plus durable. Avec poignets tricotés confortables sur l'encolure, les manches et la taille.

Forme droite. Longueur en taille 50 : 68 cm. Couleur : gris. 50 % alpaga, 50 % laine. Lavage à la main. Fabriqué en Irlande.

Exclusivement chez Pro-Ideé. Fabricant : Kates Cashmere Ltd., Lackenduff, Ring Clonakilty, IE, katescashmeres@gmail.com

• **Pull Aran Duneen Ireland Fr. 315.-**

Taille FC	Taille fabricant	Réf.
48	M	361-630-FY
50	L	361-631-FY
52	XL	361-632-FY
54	XXL	361-633-FY
56	3XL	361-634-FY

Taille FC conforme à la table des mesures (voir à l'avant-dernière page catalogue)



Une allure impeccable, même sous des chemises raffinées.

Le shirt sans manches. En lot, seulement Fr. 17.59/pièce.

Les T-shirts blancs sont parfaits sous les chemises. Pourtant il est fréquent que les manches des T-shirts standards apparaissent au travers de la fine étoffe d'une chemise de qualité. Ces débardeurs sophistiqués près du corps, en revanche, sont insoupçonnables. Au choix : avec col rond à porter sous un col ouvert pour un style jeune et sportif ou avec col en V totalement invisible sous une chemise ou un polo, même avec le bouton du haut ouvert. Le délicat jersey durablement extensible est doux et agréable à la peau, aéré et absorbe la transpiration.

Les débardeurs taillent légèrement plus large : c'est pourquoi nous vous recommandons de commander une taille en dessous de votre taille habituelle. Longueur en taille 50 : 72 cm. Couleur : blanc. 100 % coton. Lavable en machine. Exclusivement chez Fashion Classics. Fabricant : Skiny Bodywear GmbH, Derendorfer Allee 12, 40476 Düsseldorf, DE, info@skiny.com

• **Débardeur, col rond Fr. 24.95**

• **Débardeur, col en V Fr. 24.95**

Taille FC	Taille fabricant	Réf.
46	S	302-908-FY
48	M	302-909-FY
50	L	302-910-FY
52	XL	302-911-FY
54	XXL	302-912-FY
56	3XL	302-913-FY

Taille FC	Taille fabricant	Réf.
46	S	302-896-FY
48	M	302-897-FY
50	L	302-898-FY
52	XL	302-899-FY
54	XXL	302-900-FY
56	3XL	302-901-FY

• **Lot de 5 pièces, col rond Fr. 99.95**
(vous économisez Fr. 24.80)

• **Lot de 5 pièces, col en V Fr. 99.95**
(vous économisez Fr. 24.80)

Taille FC	Taille fabricant	Réf.
46	S	302-914-FY
48	M	302-915-FY
50	L	302-916-FY
52	XL	302-917-FY
54	XXL	302-918-FY
56	3XL	302-919-FY

Taille FC	Taille fabricant	Réf.
46	S	302-902-FY
48	M	302-903-FY
50	L	302-904-FY
52	XL	302-905-FY
54	XXL	302-906-FY
56	3XL	302-907-FY



Le pantalon classique en velours côtelé réactualisé.

Largeur de côtes tendance. Poids de tissu riche. Et avec le bon mélange de matériaux.

Le pantalon en velours côtelé a toujours été l'un des incontournables classiques de l'hiver. Mais tous les velours côtelés ne se valent pas. Grâce à la qualité somptueuse de 580 g/ml et à la côte moyennement large (4 côtes par cm), ce pantalon est plus chaud et plus robuste que les tissus en velours côtelé ordinaires, qui sont généralement un quart plus légers.

Mélange sophistiqué de matériaux.

La proportion élevée de coton rend le poil velouté incroyablement doux, tandis que le polyamide est insensible aux plis. Le modal ainsi qu'une finition spéciale renforcent le reflet chatoyant noble et mat. Et grâce à l'élasthanne, votre nouveau pantalon est extensible dans le sens de la longueur et donc extrêmement confortable. **Qualité premium d'Allemagne.**

L'usine de tissage Kindermann à Bad Bentheim, une entreprise traditionnelle spécialisée dans les tissus pour vêtements de travail, possède plus de 100 ans de savoir-faire dans la production de tissus en velours côtelé de première qualité. Avec pinces, deux poches latérales en biais et deux poches arrière boutonnées.

Coupe droite confortable. Longueur en taille 50 : 84 cm, largeur bas de jambe : 38 cm. 71 % coton, 15 % polyamide, 10 % modal, 4 % élasthanne. Lavable en machine. Fabricant : Hinrichs Bekleidungswerk GmbH, Kanalstr. Nord 86-89, 26629 Großefehn, DE, info@club-of-comfort.de

- **Pantalon en velours côtelé Kindermann Fr. 199.95**



Taille FC	Maïs	Olive	Brun-beige	Marine	Bordeaux	Brun foncé
25	352-119-FY	352-155-FY	352-136-FY	352-172-FY	352-190-FY	352-208-FY
26	352-121-FY	352-156-FY	352-137-FY	352-173-FY	352-191-FY	352-209-FY
27	352-122-FY	352-157-FY	352-139-FY	352-174-FY	352-192-FY	352-210-FY
28	352-123-FY	352-158-FY	352-140-FY	352-175-FY	352-193-FY	352-212-FY
29	352-124-FY	352-159-FY	352-141-FY	352-176-FY	352-194-FY	352-213-FY
30	352-125-FY	352-160-FY	352-142-FY	352-177-FY	352-196-FY	352-214-FY
48	352-126-FY	352-162-FY	352-143-FY	352-178-FY	352-197-FY	352-215-FY
50	352-127-FY	352-163-FY	352-144-FY	352-180-FY	352-198-FY	352-216-FY
52	352-128-FY	352-164-FY	352-145-FY	352-181-FY	352-199-FY	352-217-FY
54	352-129-FY	352-165-FY	352-147-FY	352-182-FY	352-200-FY	352-218-FY
56	352-130-FY	352-166-FY	352-148-FY	352-183-FY	352-201-FY	352-219-FY
58	352-131-FY	352-167-FY	352-149-FY	352-184-FY	352-202-FY	352-220-FY
60	352-132-FY	352-168-FY	352-150-FY	352-185-FY	352-204-FY	352-221-FY
98	352-133-FY	352-169-FY	352-151-FY	352-186-FY	352-205-FY	352-222-FY
102	352-134-FY	352-170-FY	352-152-FY	352-188-FY	352-206-FY	352-223-FY
106	352-135-FY	352-171-FY	352-154-FY	352-189-FY	352-207-FY	352-224-FY

Taille FC conforme à la table des mesures (voir à l'avant-dernière page catalogue)

5 fois plus chaud que la laine de mouton : les semelles thermiques en alpage rare.

Exclusivement chez Fashion Classics – par OCONI.



Non seulement l'alpage réchauffe à merveille, mais la noble fibre a également un effet naturel de régulation de température et d'humidité et élimine les odeurs. Les semelles thermiques assurent ainsi un climat agréablement sec dans la chaussure, et ce, toute l'année.

Confort de marche et souplesse inclus.

Feutré avec 50 % de laine de mouton, le poil d'alpage fin peut être aisément façonné. Un revêtement en latex naturel empêche vos semelles de glisser dans la chaussure.

Ajustez la forme à l'aide d'une paire de ciseaux. Couleur : nature. 50 % alpage, 50 % laine vierge. Ne pas laver, juste laisser à l'air libre. Exclusivement chez Fashion Classics. Fabricant : Pro-Idee GmbH & Co. KG, Gut-Dämme-Str. 4, 52070 Aachen, DE, service@proidee.de

- **Semelles thermiques en alpage OCONI Fr. 29.95**

Poin-ture	Réf.
36/37	360-635-FY
38/39	360-637-FY
40/41	360-638-FY
42/43	360-639-FY
44/45	360-640-FY

1 paire de boucles d'oreilles – 2 looks : boucle discrète à une perle en journée et pendant d'oreille original en soirée.

Le plus : la deuxième perle à crocheter derrière.

Vos boucles d'oreilles s'adaptent à l'occasion et à votre tenue : avec un tailleur d'affaires, vous portez les boucles discrètes avec une perle de culture d'eau douce en solo. Pour vos soirées, il vous suffit d'ajouter la deuxième perle pour former des pendants d'oreille plus festifs.

La perle « flottante » attire les regards et les convoitises.

La petite ancre argent ou or est insoupçonnable derrière le lobe d'oreille – pour un effet de suspension fascinant. Une belle réinterprétation moderne du classique bijou à perles.

Les montures en argent massif 925 sont traitées contre l'oxydation par rhodiage/dorure.

Les deux perles de culture, quasi parfaitement rondes, mesurent 6 et 8 mm de Ø. La boucle d'oreille complète mesure env. 1,8 cm de long et pèse env. 1 g. Exclusivement chez Pro-Idee. Fabricant : Sakura Pearl, Peter-und-Paul-Str. 24, 73525 Schwäbisch Gmünd, DE, mail@sakura-pearl.com

Boucles d'oreilles 2-en-1 « perle flottante » Fr. 99.95

- Argent rhodié
Réf. 214-811-FY
- Argent doré
Réf. 214-810-FY



Le blazer 24 heures : parfait pour le bureau. Décontracté avec un jean. Élégant en soirée.

Et même lavable en machine !

Vous porterez ce blazer au seyant parfait encore plus souvent que la plupart de vos autres blazers foncés. De par sa longueur tendance couvrant les hanches et sa coupe soulignant légèrement la taille, il flatte la silhouette et paraît très féminin. De plus, grâce à un mélange de laine et de polyester de très haute qualité, vous pouvez tout simplement le laver en machine.

Idéal avec un pantalon d'affaire, un jean, une robe fourreau ... toute l'année et 24 heures sur 24.

La laine confère au blazer son aspect soigné et élégant. Le polyester le rend solide et facile à entretenir. Et grâce à l'élasthanne, il est très confortable.

*Coupe élancée, légèrement cintrée.
Longueur en taille 38 : 61 cm. En 44 % laine*

vierge, 54 % polyester, 2 % élasthanne. Doublure en 60 % acétate, 40 % viscose. Lavable en machine. Exclusivement chez Fashion Classics. Fabricant : Kiltie S.r.l., Via Cav Francesco Minini 41, 25029 Verolavecchia (Brescia), IT, info@kiltie.it

- **Blazer 24 heures lavable
Fr. 249.–**



Taille FC	Taille fabricant	Noir	Bordeaux
34	40	775-890-FY	366-073-FY
36	42	775-908-FY	366-074-FY
38	44	775-916-FY	366-075-FY
40	46	775-924-FY	366-076-FY
42	48	775-932-FY	366-077-FY
44	50	775-940-FY	366-078-FY
46	52	775-957-FY	366-079-FY

Taille FC conforme à la table des mesures (voir à l'avant-dernière page catalogue)



Escarpins à bride Lorena Paggi :
www.fashion-classics.ch Rechercher
l'article 359-578 ou Tél. 071-274 66 17.

Un petit rien peut être aussi polyvalent et glamour : le débardeur à col roulé en Lurex®.

Stylé pour un look blazer, décontracté avec un pantalon de jogging, élégant avec une jupe crayon. Par OCONI.

Un haut basique qui ne pèse qu'env. 100 grammes et reste néanmoins superbe. Les bons basiques valent toujours leur pesant d'or, dans tous les sens du terme.

Le Lurex® assure au fin mélange de viscose un reflet chatoyant.

La bonne dose de glamour assure un look élégant et rend le haut si polyvalent. Grâce au col roulé délicat et à l'absence de manches, c'est le dessous idéal pour un blazer. Beaucoup plus aéré, plus léger et plus confortable qu'un chemisier, il est néanmoins tout aussi précieux et habillé. Il embellit également de nombreux looks décontractés avec un pantalon décontracté et des baskets – et le soir, il attire les regards avec élégance sur une jupe ou un pantalon en cuir avec



des bottines à talons aiguilles chics.

Naturellement respirant et régulateur d'humidité.

Les 66 % de viscose assurent une sensation fraîche et flatteuse pour la peau et un toucher lisse et doux. Le polyamide et l'élasthanne rendent le débardeur confortable, élastique, résistant et facile d'entretien.

Lavable. Forme stable. Peu froissable.

Il peut être lavé en cycle délicat et est donc beaucoup plus facile à entretenir que la plupart des chemisiers. Il sèche rapidement et ne froisse quasiment pas.

Coupe près du corps. Longueur en taille 38 : 61 cm. 66 % viscose, 17 % fibres métallisées, 12 % polyamide, 5 % élasthanne. Lavable en machine. Exclusivement chez Pro-Idee. Fabricant : Pro-Idee GmbH & Co KG, Gut-Dämme-Str. 4, 52070 Aachen, DE, service@proidee.de

Taille	Beige	Noir
FC		
36	359-366-FY	359-572-FY
38	359-367-FY	359-573-FY
40	359-368-FY	359-574-FY
42	359-369-FY	359-575-FY
44	359-570-FY	359-576-FY
46	359-571-FY	359-577-FY

Taille FC conforme à la table des mesures (voir à l'avant-dernière page catalogue)

• **Débardeur à col roulé glamour OCONI Fr. 59.95**

Un drap de laine noble – néanmoins lavable.

Le pantalon à motif prince-de-galles simple d'entretien – pour toute la journée.

L'astucieux mélange de 2/3 de laine vierge et 1/3 de microfibre avec de l'élasthanne paraît noble, est incroyablement doux, légèrement réchauffant et confortable. Votre nouveau pantalon en tissu est résistant et adapté pour un usage quotidien. Et au lieu de l'amener au nettoyage coûteux, mettez-le simplement dans la machine à laver.

Peu froissable et peu sensible au boulochage – même après l'avoir porté souvent ou lors de longs trajets en voiture, de longs vols, votre allure restera soignée.

Et le motif prince-de-galles classique est toujours correct : 24 heures sur 24 – 7 jours sur 7. Associez votre pantalon avec des blouses et des blazers chics pour le bureau ou plus décontracté, avec un pull en cachemire et un cardigan en tricot.

Incroyablement confortable en raison de la taille élastique.

Les inserts en stretch latéraux règlent le tour de taille en douceur et suivent tous vos mouvements. Ajustement confortable avec jambes étroites coniques et pli repassé étiré. Poches françaises. Petites fentes à l'ourlet.

Ajustement confortable. Longueur en taille 38 : 83 cm. Largeur bas de jambe : 36 cm. Couleur : brun/beige. 68 % laine vierge, 30 % polyester, 2 % élasthanne. Lavable en machine. Exclusivement chez Fashion Classics. Fabricant : Pedro Portuguesa Lda, Avenida Joao XXI 121, 4415-254 Pedroso, PT, info@primeur.pt

• **Pantalon en laine vierge lavable Fr. 159.95**

Taille	Réf.
FC	
18	357-452-FY
19	357-453-FY
20	357-454-FY
21	357-455-FY
22	357-456-FY
23	357-457-FY
36	357-458-FY
38	357-459-FY
40	357-480-FY
42	357-481-FY
44	357-482-FY
46	357-483-FY

Taille FC conforme à la table des mesures (voir à l'avant-dernière page catalogue)



Un legging d'hiver douillet et incroyablement confortable qui met votre silhouette en valeur !

Fabriqué en DynaBoost® ultra-doux
et très extensible. Par Kris Reutter.

Ces leggings sont un véritable indispensable de l'hiver : leur intérieur brossé est douillet et doux au toucher tout en procurant une chaleur agréable. La matière DynaBoost® haute technologie assure une liberté de mouvement parfaite et une silhouette flatteuse.

Le jersey de nylon extensible et doux offre une flexibilité maximale et un confort optimal.

De plus, ce tissu haute performance épouse les contours des jambes, des hanches, des fesses et de la taille.

Initialement développé pour les vêtements de cyclisme, ce tissu est hautement extensible, robuste et respirant. Un léger effet de compression soutient les muscles au quotidien. Résistants et durables, ces leggings conservent leur forme et leur couleur, même après de nombreux lavages. **Un incontournable pour de nombreux looks.**

Associez-le à un haut à manches longues, une veste en cuir et des bottes pour un look streetwear décontracté. Portez-le avec des bottines et un chemisier long pour une tenue de soirée élégante. Ou avec votre pull en maille préféré pour vous détendre sur le canapé. Sous un pantalon large, ce legging vous apportera une chaleur douillette.

Coupe ajustée avec taille large. Longueur en taille 38 : 75 cm. Couleur : noir. 70 % polyamide, 30 % élasthanne. Lavable en machine. Exclusivement chez Fashion

*Classics.
Fabricant :
Reutter
GmbH,
Werderstr. 9,
78132
Hornberg, DE,
info@krisreutter.
de*

- **Legging hivernal**
Kris Reutter
Fr. 119.95

Taille FC	Réf.
36	365-364-FY
38	365-365-FY
40	365-366-FY
42	365-367-FY
44	365-368-FY
46	365-369-FY

Taille FC conforme à la table des mesures (voir à l'avant-dernière page catalogue)

Plus doux et plus chaud que les simples chemises en coton : le noble shirt à manches longues avec cachemire.

Le look décontracté et moderne cache un luxe rare : ce modèle à manches longues est ennobli de 16 % de cachemire, ce qui le rend plus doux et plus chaud que les simples shirts en coton.

Remplacement tendance d'une chemise et d'un pull.

Il serait dommage de ne le porter que comme sous-pull. Votre noble manches longues est également parfait en tant que soliste avec un jean, un pantalon chino ou cargo, un pantalon en velours côtelé ... Et grâce à une touche d'élasthanne, il est confortable et garde sa forme.

*Forme droite avec col rond. Longueur en taille 38 : 68 cm. 80 % coton, 16 % cachemire, 4 % élasthanne. Lavage en machine. Fabriqué au Portugal. Exclusivement chez Fashion Classics.
Fabricant : Pro-Idee GmbH & Co. KG,
Gut-Dämme-Str. 4,
52070 Aachen, DE,
service@proidee.de*

- **Shirt à manches longues en cachemire**
Junghans 1954
Fr. 124.95

Taille FC	Marine	Bordeaux
36	361-979-FY	365-166-FY
38	361-981-FY	365-167-FY
40	361-982-FY	365-168-FY
42	361-983-FY	365-169-FY
44	361-984-FY	365-271-FY
46	361-985-FY	365-272-FY

Taille FC conforme à la table des mesures (voir à l'avant-dernière page catalogue)



Des bottes en cuir d'agneau ablement légères – avec un look

De Casanova, Italie –

Ces bottes en cuir nappa souple et doux avec doublure en cuir d'agneau douillette sont particulièrement douces, élégantes et légères. Pesant à peine 570 grammes, elles enveloppent confortablement le pied. Elles ont un look robuste tendance, mais paraissent tout de même plus féminines et élégantes que beaucoup d'autres bottes en cuir d'agneau grâce à la ligne plus étroite. Vous pouvez même les combiner avec style avec une robe ou une jupe.

Tige flexible : retroussable à souhait et à la fente de marche confortable.

Portez-les de manière réchauffante, remontées jusqu'aux genoux ou plus décorative et décontractée comme des bottes 3/4 à bord en fourrure : adaptez la botte en fonction de votre style. La fente latérale permet non seulement un ajustement parfait à chaque mollet, mais elle paraît également élégante une fois repliée.

Confortable, résistante et rare : semelle en mousse ultralégère avec bord en cuir cousu.

Elle amortit votre démarche et isole du froid du sol. Le profil prononcé assure une marche antiderapante, même sur routes mouillées. Le spécialiste Casanova de Milan fabrique



Élégance et fonctionnalité : laine finement foulée aux broderies artistiques. Coupe sobre.

**Le manteau en laine bouillie isole parfaitement sans alourdir.
Fabriqué en Serbie par IVKO.**

La laine bouillie à la perfection : ce manteau allie confort et simplicité, et séduit dès la première utilisation. La laine est ferme au toucher, mais agréablement légère à porter. Elle tient chaud sans alourdir et reste respirante lorsque les températures remontent.

Le procédé de foulage compacte les fibres de manière si fine que le tissu résiste au vent et aux intempéries.

Une broderie florale artistique recouvre toute la surface. Elle se détache délicatement du tissu, crée un effet vivant et apporte une profondeur visuelle à votre manteau.

Ligne claire et épurée.

L'encolure arrondie sans patte attire le regard sur la broderie, tandis que la patte de boutonnage sur toute la longueur confère à la ligne une touche sobre et classique. Deux poches sur les côtés s'intègrent en toute discrétion.

*Coupe droite. Longueur en taille 38: 111 cm.
Couleur : noir. 100 % laine, doublure 100 % viscose. Lavage à la main. Fabricant : She Trading GmbH, Nederlinger Str. 4, 80638 Munich, Allemagne, info@she-trading.com*

- **Manteau en laine bouillie IVKO
Fr. 599.-**



Taille FC	Réf.
36	365-660-FY
38	365-661-FY
40	365-662-FY
42	365-663-FY
44	365-664-FY

Taille FC conforme à la table des mesures (voir à l'avant-dernière page catalogue)

douces, souples et incroyablement féminin et à un bon prix.

depuis 1949.

des chaussures pour femmes de haute qualité depuis plus de 60 ans. Un savoir-faire que vous ressentirez à chaque pas. Pour cette excellente qualité, 409 Fr. est un prix juste, car les bottes en cuir d'agneau comparables coûtent souvent 500.- Fr. voire plus.

*Intérieur avec fermeture éclair. Hauteur de tige : 41 cm. Dessus : cuir nappa. Doublure et semelle intérieure : cuir d'agneau véritable. Semelle profilée Vibram® légère en caoutchouc. Couleur : noir.
Fabricant : ATL s.r.l., Via Pandolfo Collenuccio 7, 80136 Napoli, IT, casanovashoes@gmail.com*

- **Bottes en cuir d'agneau
Casanova Fr. 409.-**



**Bottines à lacet
Cordwainer :
www.fashion-
classics.ch
Rechercher
l'article 358-295
ou Tél.
071-274 66 17.**

Poin- ture	Réf.
36	347-392-FY
37	347-393-FY
38	347-394-FY
39	347-395-FY
40	347-396-FY

Questions et conseil : 071-274 66 19



Le shopping chez Pro-Idee : simplicité et confort garantis.

Une garantie du prix le plus avantageux

Pro-Idee commercialise de nombreux produits en exclusivité. Dans le cas contraire, vous bénéficiez de la garantie de prix Pro-Idee. Si vous voyez dans les trois mois après réception, le même produit à un prix plus avantageux dans un commerce de détail en Suisse, contactez le service clientèle Pro-Idee. Nous trouverons dans tous les cas une solution équitable. Vous avez alors le droit de renvoyer à nos frais la marchandise et de demander le remboursement du prix d'achat total.

Un paiement sans contrainte

- **Sur facture** (sous réserve de solvabilité)
payable sous 14 jours, à compter de la date de facturation
- **Par carte bancaire** (en ligne ou par téléphone 071 - 274 66 17)
Visa, Mastercard, Diners Club, American Express
- **Via Twint** : dans notre boutique en ligne
- **Via PayPal** : dans notre boutique en ligne

Une livraison simple

En Suisse et au Liechtenstein

- **Livraison standard sous 3 - 5 jours ouvrés.**
Participation forfaitaire aux frais de port et d'emballage de Fr. 6.95*
Pour les commandes de boissons alcoolisées et de spiritueux, la livraison est gratuite à partir de Fr. 200.–
- **Envoi prioritaire sous 2 - 3 jours ouvrés.**
À la commande du lundi au vendredi jusqu'à 12h00
Participation forfaitaire, plus Fr. 2.–*
- **Marchandises livrées par transporteur : livraison sous 7 jours env. ouvrés au pied du camion**
- Symbolisé par 
- Participation forfaitaire, plus Fr. 39.95*
- La date de livraison sera convenue avec vous
- Pour plus d'informations sur la livraison, rendez-vous sur www.proidee.ch/livraison
(Un envoi prioritaire n'est malheureusement pas possible.)

* Par commande, indépendamment du nombre d'articles livrés.
Un envoi prioritaire de boissons alcoolisées et non-alcoolisées n'est malheureusement pas possible.

Hors de Suisse

- **Livraison dans les pays de l'EEE ainsi que l'Andorre, Monaco, Norvège, Islande et la Cité du Vatican**
Participation forfaitaire aux frais de port, d'emballage et d'assurance de Fr. 25.–. Délai de livraison, voir : www.proidee.ch/fr/livraison
- **Livraison dans d'autres pays****
Participation forfaitaire aux frais de port, d'emballage et d'assurance de Fr. 50.–.
**Afrique du Sud, Albanie, Argentine, Australie, Bahamas, Bahrein, Barbade, Bosnie-Herzégovine, Brésil, Brunei, Canada, Cap-Vert, Chili, Chine, Corée du Sud, Emirats Arabes Unis, Etats-Unis, Japon, Koweït, Macédoine du Nord, Malaisie, Mexique, Moldavie, Monténégro, Nouvelle-Zélande, Oman, Pérou, Philippines, Qatar, Serbie, Singapour, Thaïlande, Turquie, Uruguay et Vénézuéla
- **La commande et l'envoi de marchandises contenant de l'alcool ne sont possibles qu'en Suisse.**
Les conditions de livraison pour l'Autriche, la France, l'Allemagne et les Pays-Bas peuvent être consultées aux adresses suivantes :
www.proidee.at/lieferung www.proidee.fr/livraison
www.proidee.de/lieferung www.proidee.nl/levering

(*) Pour toute question concernant les options de livraison hors de la Suisse, n'hésitez pas à nous contacter par courriel à l'adresse service@proidee.ch ou au 0041 71 - 274 66 19 (du lundi au vendredi, de 8h à 17h30).

Retournez vos marchandises sans soucis

Le délai de rétractation de 14 jours s'applique bien entendu à toutes les commandes. Merci d'effectuer les retours de marchandises via une filiale de La Poste suisse. Vous pouvez également utiliser pour les retours une des 1.200 filiales Relais Colis près de chez vous. Pour plus d'informations, rendez-vous sur www.proidee.ch/fr/paacklipunkt
Les colis dépassant les dimensions 80 x 60 x 60 cm ou le poids maximal de 30 kg ne peuvent pas être placés dans une filiale Relais Colis. Les frais de port pour retourner les marchandises restent à votre charge.

Profitez d'une garantie commerciale Pro-Idee étendue à 3 ans

La société Pro-Idee s'engage à garantir les produits achetés auprès de Pro-Idee pendant 3 ans à compter de la date de la facturation. Valable pour toute la Suisse. Vos droits de garantie légaux restent inchangés. L'exercice de ces droits de recours légaux est gratuit. Vous trouvez les informations relatives aux garanties fabricant directement dans la description du produit concerné. Toutefois, les garanties fabricant ne font pas partie de notre engagement et ne donnent aucun droit à l'encontre de Pro-Idee. Si votre produit présente des défauts de qualité malgré une utilisation conforme, nous nous engageons à le réparer dans les plus brefs délais, à le remplacer ou à vous rembourser le prix d'achat. Seules les pièces d'usure sont exclues de la garantie. Veuillez envoyer le produit défectueux avec une copie de la facture au garant :

Pro-Idee Catalog GmbH,
9001 St. Gallen.

Nous nous chargeons du reste.

Et n'oubliez pas : même après l'échéance de la garantie, nous restons toujours à votre disposition.

Le service clientèle Pro-Idee assure une réparation rapide à des prix équitables. En cas de problème, n'hésitez pas à nous contacter par téléphone.

Dénichez le cadeau idéal

- **Emballage cadeau**
Sur demande, nous vous proposons pour la presque totalité des articles du catalogue, un emballage cadeau Pro-Idee, pour seulement Fr. 5.50.
- **Livraison d'un cadeau**
Votre cadeau est expédié quand vous le souhaitez aux mêmes conditions qu'une simple livraison. La facture vous sera envoyée.
- **Bon d'achat cadeau**
Avec une e-carte cadeau Pro-Idee, vous êtes sûr de toujours faire plaisir. Choisissez **en ligne** (www.proidee.ch/fr/bon-dachat-cadeau) le montant (25 Fr., 50 Fr., 75 Fr., 100 Fr., 150 Fr., 200 Fr., 500 Fr.) et le visuel souhaité, validez et imprimez l'e-carte.

Découvrez Pro-Idee en « live »

Essayez – et achetez. Venez nous rendre visite dans nos boutiques Pro-Idee à Düsseldorf sur la Königsallee et à Aix-la-Chapelle.



Nous sommes à votre entière disposition :
Par tel: **071- 274 66 19** ou courriel service@proidee.ch

Seule votre satisfaction compte.

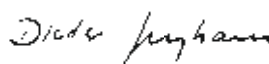
Dieter Junghans

La veste en cuir qui dure bien plus longtemps que toutes les tendances. Et qui s'embellit et s'adoucit à chaque utilisation.

Fabriquée en nappa de buffle ciré rare, avec une finition Scotchgard™ durable. Par OCONI.

Cette veste est une véritable rareté : fabriquée en cuir nappa de buffle résistant, sa finition cirée et son imperméabilisation Scotchgard™ durable en font un compagnon outdoor alliant fonctionnalité et durabilité.

Le cuir de buffle est non seulement particulièrement robuste, mais aussi unique par sa structure.

Chaque section présente un grain individuel, tantôt fin, tantôt structuré, rendant chaque veste unique. Son design polyvalent, à mi-chemin entre la veste en cuir et la veste de motard, s'associe aussi bien à des tenues urbaines décontractées (avec un jean et un col roulé, par exemple) qu'à des looks plus élégants.

Une finition cirée protège du dessèchement et rend votre veste imperméable.

À chaque utilisation, le cuir robuste gagne en souplesse, ce qui rend l'ouverture et la fermeture encore plus faciles. Il développe en plus une patine vintage pleine de caractère.

Réchauffe (presque) sans alourdir – grâce à la doublure matelassée soyeuse au rembourrage de 40 g.

Le col montant court protège des courants d'air et confère à la veste un look épuré et sobre. Des boutons en corne véritable, des rabats de poches dissimulés et trois poches

intérieures astucieusement conçues (avec bouton, fermeture éclair et poche pour smartphone) complètent le design. Les boutonniers passepoilés travaillés à la main témoignent d'une confection soignée.

Coupe standard. Longueur en taille 50 : 68 cm. Couleur : noir. Dessus : cuir. Doublure : 54 % polyester, 46 % viscose. Rembourrage :

Taille FC	Réf.
48	364-827-FY
50	364-828-FY
52	364-829-FY
54	364-830-FY
56	364-831-FY
58	364-832-FY
60	364-833-FY

Taille FC conforme à la table des mesures (voir à l'avant-dernière page catalogue)



Rabats pouvant être dissimulés – pour un look épuré et bien rangé.



• **Veste en nappa de buffle OCONI Fr. 529.–**

Flexibles. Compatibles avec écran tactile. Sûrs. Et agréablement abordables.

Pour elle et pour lui : les gants faits main en nappa d'agneau élégant. Par Otto Kessler, depuis 1923.

Les gants alliant confort, style et sécurité sont étonnamment difficiles à trouver. Ce gant en est la combinaison parfaite – le tout à un prix qui vous ravira. En plus de la protection, de la chaleur et d'un maintien sûr, il offre une grande liberté de mouvement et est même compatible avec les écrans tactiles.

Nappa d'agneau souple sur le revers.

Le matériau fin est extrêmement élégant, épouse délicatement votre main et assure un confort de port luxueux.

Tissu élastique sur le dessous.

Que vous rouliez à vélo ou que vous vous teniez dans le métro : la structure de préhension Grip innovante

donnera toujours à votre paume un maintien ferme et sûr. Et l'empiècement pour écran tactile vous permet d'utiliser smartphones et tablettes sans avoir à retirer vos gants.

L'usine Kessler possède plus de 100 ans de savoir-faire.

Tous les gants en cuir sont fabriqués ici avec soin à la main depuis 1923 en de nombreuses étapes de travail – et ce depuis quatre générations déjà.

Couleur : noir. Dessus en cuir d'agneau. Doublure polaire : 100 % polyester. Nettoyage spécial. Fabricant : OK Hungarian Gloves KV, Lahti utca 9., 7632 Pecs, HU, info@ottokessler.com

• **Gants en cuir Grip Otto Kessler Fr. 49.95**



Taille FC	Taille fabricant	Réf.
8,5-9	S/M	361-215-FY
9,5-10	L/XL	361-216-FY

Pro-Idee Catalog GmbH, Aachen (Aix-la-Chapelle, Allemagne)
Succursale St. Gallen · Fürstenlandstrasse 35 · 9000 St. Gallen · IDE TVA : CHE-110.152.741 TVA · DE814853178 · Gérante : Andrea Bornkessel
Service commandes : 071-274 66 17* · Questions et conseil : 071-274 66 19* (*du lundi au dimanche de 8h00 à 22h00)
www.proidee.ch · E-Mail : service@proidee.ch
Nos Conditions Générales de Vente prévalent. Vous pouvez les consulter sur www.proidee.ch/cgv · Certification biologique : CH-BIO-038



T-shirt à manches longues qualité interlock en rare coton swiss+cotton.

Ultra doux, extensible et confortable, de bonne stabilité dimensionnelle.

Les T-shirts sobres en coton font partie des basiques incontournables de toute garde-robe masculine. Et la palette des modèles est impressionnante. Mais beaucoup sont décevants, certains perdant leur forme et leur couleur dès le premier lavage. Heureusement, il existe quelques exceptions.

Seuls 3 % de la culture du coton dans le monde répondent aux critères de qualité stricts de la Fédération Textile Suisse (www.swisscotton.ch).

Un seul type de coton – la très exigeante variété Gossypium barbadense – fournit la précieuse matière première : un coton à fibres extra-longues de plus de 35 mm de longueur.

Typique des modèles swiss+cotton : la surface régulière, lisse, ne produisant pas de peluches.

Brillance noble et blancheur (ou couleurs) éclatante(s). L'étoffe est très douce et agréable à la peau, tout en affichant une élasticité naturelle.

Plus douce et de meilleure tenue grâce au tissu interlock.

La caractéristique principale de la technique du tricotage interlock réside dans la maille lisse, identique des deux côtés. Ainsi, votre T-shirt à manches longues affiche une meilleure tenue et plus de volume qu'un simple T-shirt en jersey.

Coupe droite, à encolure arrondie. Longueur en taille 50 : 74 cm. 100 % coton. Lavage en machine. Fabricant : siba Textilvertrieb GmbH & Co., Hindelanger Str. 35, 87527 Sonthofen, DE, info@siba-textil.de

- T-shirt à manches longues swiss+cotton Fr. 79.95

Taille FC	Noir	Blanc	Bleu fumé
48	347-519-FY	347-529-FY	347-524-FY
50	347-520-FY	347-530-FY	347-525-FY
52	347-521-FY	347-531-FY	347-526-FY
54	347-522-FY	347-532-FY	347-527-FY
56	347-523-FY	347-533-FY	347-528-FY

Taille FC conforme à la table des mesures (voir à l'avant-dernière page catalogue)

La taille qui convient.

Vous évitez ainsi les essayages et retours inutiles. Bon pour vous, pour nous et pour l'environnement.

Presque tous les fabricants utilisent leurs propres tableaux de mesures. Ce qui complique votre recherche de la bonne taille sur la base des tailles fabricant. C'est pourquoi nous avons créé la taille Fashion Classics (taille à commander). Elle correspond au tableau de mesure officiel (ci-dessous) et facilite votre choix – quelle que soit la façon dont le fabricant définit ses tailles. Nous ajoutons parfois dans les descriptions de produits la « taille fabricant ». C'est avec cette donnée que le fabricant a étiqueté ses produits. Ce qui est à votre avantage si vous connaissez déjà la taille d'un fabricant particulier. Résultat positif : le taux de retour des articles Fashion Classics est bien inférieur à la moyenne de l'industrie.

Des questions concernant l'ajustement et les tailles ?
Téléphone : 071 – 274 66 19 ; Lun-ven 8h00 – 22h00

Tour de tête

Mesurez votre tour de tête à l'aide d'un mètre-ruban juste au-dessus de vos sourcils.
Commandez la taille de votre couvre-chef d'après le résultat de la mesure. Si votre mesure se trouve entre deux tailles, commandez la taille la plus grande.

Longueur de ceinture

Mesurez le tour de taille d'un pantalon qui vous va bien. Votre tour de taille correspond à la longueur de ceinture indiquée.

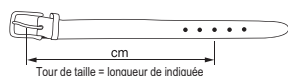

Taille de gants

Mesurez le tour de main sous le pouce et faites passer le mètre-ruban sans serrer au niveau des articulations de la paume. Choisissez votre taille de gants en fonction du tour de main mesuré en cm.

Tour de main	17,5	19,0	20,5	22,0	23,0	24,0	26,0	27,0	28,0
Taille de gants	6,5	7,0	7,5	8,0	8,5	9,0	9,5	10,0	10,5

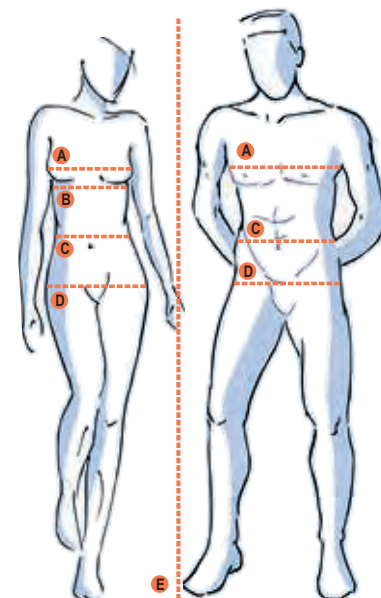

A Tour de poitrine : Se mesure horizontalement à l'endroit le plus fort de la poitrine.

B Tour de dessous de poitrine

C Tour de taille : Se mesure au tour de la taille sans serrer.

D Tour de bassin : Se mesure à l'endroit le plus fort du bassin.

E Stature : Se mesure pieds nus, des pieds à la tête.

Choisissez votre taille d'après le tableau de mesures suivant (mesures au corps) :

Femmes			Taille à commander		
(A) Tour de poitrine	(C) Tour de taille	(D) Tour de bassin	Tailles standard (E) 165 - 172 cm	Tailles courtes (E) inférieur à 165 cm	Tailles longues (E) supérieur à 172 cm
78 - 81	64-66	88 - 91	34	17	68
82 - 85	67-70	92 - 95	36	18	72
86 - 89	71-74	96 - 98	38	19	76
90 - 93	75-78	99 - 101	40	20	80
94 - 97	79-82	102 - 104	42	21	84
98 - 102	83-87	105 - 108	44	22	88
103 - 107	88-93	109 - 112	46	23	92
108 - 113	94-99	113 - 116	48	24	96

		(A) Tour de poitrine (cm)				
		(B) Tour de dessous de poitrine (cm)	Cup A	Cup B	Cup C	Cup D
Conversion internationale des tailles de bonnet	68-72	85	82- 84	84- 86	86- 88	88- 90
	73-77	90	87- 89	89- 91	91- 93	93- 95
	78-82	95	92- 94	94- 96	96- 98	98-100
	83-87	100	97- 99	99-101	101-103	103-105
	88-92	105	102-104	104-106	106-108	108-110
	93-97	110	107-109	109-111	111-113	113-115

Hommes		(E) Stature	(A) Tour de poitrine	(C) Tour de taille	(D) Tour de bassin	(Taille FC) Taille à commander
Tailles pour hommes trapus		166-170	94- 97	86- 89	98-101	24
		169-173	98-101	90- 93	102-105	25
		172-176	102-105	94- 97	106-109	26
		175-178	106-109	98-101	110-113	27
		177-180	110-113	102-106	114-118	28
Tailles standard		179-182	114-117	107-111	119-123	29
		181-183	118-121	112-115	124-127	30
		166-170	86- 89	74- 77	90- 93	44
		168-173	90- 93	78- 81	94- 97	46
		171-176	94- 97	82- 85	98-101	48
Tailles pour hommes élancés		174-179	98-101	86- 89	102-105	50
		177-182	102-105	90- 93	106-109	52
		180-184	106-109	94- 99	110-113	54
		182-186	110-113	100-104	114-117	56
		184-188	114-117	105-108	118-121	58
		185-189	118-121	109-113	122-125	60
Tailles pour hommes élancés		180-184	91- 94	78- 81	94- 97	94
		182-186	95- 98	82- 85	98-101	98
		184-188	99-102	86- 89	102-105	102
		187-191	103-106	90- 94	106-110	106

Légèrement broissé, extrêmement doux : le cardigan en alpaga est un véritable miracle bien-être.

Du jeune label Castart d'Anvers.

La combinaison parfaite entre artisanat traditionnel et innovation à succès : ce cardigan exceptionnel impressionne non seulement par son mélange sophistiqué de matières, mais aussi par sa finition rare.

Poils fins d'alpaga, particulièrement doux et chauds grâce à un dépolissage soigné.

Un broissage doux confère à la fibre durable sa douceur qui n'est autrement connue que de l'Angora. La laine la plus fine complète les propriétés positives, le nylon rend les mailles particulièrement flexibles et garantit que votre cardigan conserve sa forme même lorsqu'il est porté fréquemment. L'élasthanne renforce davantage cet effet.

Le design moderne en diamant est une interprétation contemporaine du motif Argyle classique.

Il confère à votre cardigan une structure subtile, sans le rendre encombrant, et en fait un modèle polyvalent – pour des looks décontractés au quotidien ou comme complément stylé à une garde-robe élégante. Avec ourlets tricotés confortables aux manches et à la taille.

Forme large confortable. Longueur en taille 50 : 72 cm. Couleur : bleu. 32 % alpaga, 32 % laine, 30 % nylon, 6 % élasthanne. Lavage à la main. Fabricant : Les Castarts BV, Lombardenvest 62, 2000 Antwerpen, BE, info@castartclothing.com

- **Cardigan en alpaga broissé**
Fr. 289.–

Taille FC	Taille fabricant	Réf.
48	M	360-976-FY
50	L	360-977-FY
52	XL	360-978-FY
54	XXL	360-979-FY

Taille FC conforme à la table des mesures (voir à l'avant-dernière page catalogue)



Bien plus typée que beaucoup d'autres : la casquette de base-ball de Stetson, le légendaire chapelier des Etats-Unis.

Aspect usé tendance. Indice de protection 40+.

Cette casquette aurait pu vous accompagner lors de nombreux voyages et maintes aventures. En effet, grâce à un délavage bien dosé à l'aide de pierres ponce (comme pour les jeans délavés « stone washed »), elle semble avoir baroudé et non sortir tout droit du magasin.

Une protection solaire optimale pour les virées en décapotable, la voile, la randonnée, le jogging etc.

La visière stable et longue de 6,5 cm vous garantit une bonne vision sans éblouissement. Avec un indice de protection de 40+, son tissu vous protège du rayonnement ultraviolet. 6 œilletons d'aération évitent les accumulations de chaleur.

Parfaite avec tous les jeans, shorts et T-shirts.

Polyvalente, robuste et résistante. Discret logo Stetson brodé.

100 % coton. Couleur : gris. Lavage à la main. Fabricant : Friedrich W. Schneider, Oskar-Schindler-Str. 11, 50769 Köln, DE, info@fwshats.de

- **Casquette de base-ball Stetson**
Fr. 59.95



Presque aussi doux que le cachemire, mais beaucoup plus résistant et durable.

**Le cardigan tendance en laine de yak sélectionné
et en laine vierge fine. Par Junghans 1954.**

La laine de yak fait partie des fibres naturelles les plus rares et affiche une douceur étonnante. Elle ressemble presque au cachemire, mais est nettement plus résistante. Votre cardigan vous tient agréablement chaud, conserve sa forme et ne bouloche pratiquement pas, même après de nombreux lavages.

Les fibres proviennent du sous-poil des yaks qui vivent au Tibet à une altitude pouvant atteindre 6 000 mètres.

Là-bas, la laine protège du froid glacial, ici, elle vous offre un confort exceptionnel. Associée à la laine vierge, cette veste cardigan est résistante, durable et merveilleusement légère.

Le fil tweed aux discrètes touches de couleur s'associe avec élégance et décontraction.

Encolure en V, boutonnage sur toute la longueur, courtes fentes latérales et deux poches : ce cardigan est parfait pour tous les jours et affiche un style résolument moderne.



Ligne carrée tendance et fluide. Longueur en taille 38: 58 cm. 70 % yak, 30 % laine vierge. Lavage à la main. Une exclusivité Fashion Classics. Fabricant : Pro-Idee GmbH & Co. KG, Gut-Dämme-Str. 4, 52070 Aix-la-Chapelle, Allemagne, service@proidee.de

- **Cardigan en laine de yak Jung-hans 1954 Fr. 319.-**

Taille FC	Baies/sable	Gris/marron
36	365-665-FY	365-673-FY
38	365-666-FY	365-674-FY
40	365-667-FY	365-675-FY
42	365-669-FY	365-677-FY
44	365-670-FY	365-678-FY
46	365-671-FY	365-679-FY

Taille FC conforme à la table des mesures (voir à l'avant-dernière page catalogue)



Le moyen le plus rapide de commander

- 1 Scannez le QR-Code
- 2 Entrez les références des articles
- 3 Envoyez la commande



**FASHION
CLASSICS**
Pro-Idee

www.proidee.ch/fr/fashion-classics
service@proidee.ch

Service commandes : 071-274 66 17*
Questions et conseil : 071-274 66 19*
(* du lundi au dimanche de 8h00 à 22h00)
Télécopie : 071-274 66 45

Fürstenlandstrasse 35 • 9000 St. Gallen