

FASHION CLASSICS

Pro · Idée

Les véritables
classiques de la
mode. Revisités.



Le blouson intemporel
et élégant qui défie le vent
et les intempéries. En tissu
Storm-System® de Loro Piana.
Par Maximilian/Autriche,
spécialiste outdoor.

Page 18.

Pro · Idée

Pour commander facilement :
www.proidee.ch/fr/fashion-classics
Tél. 071-274 66 17
du lundi au dimanche de 8h00 à 22h00

Edition 188 : les vrais classiques de la mode, revus et corrigés au goût du jour.

Mai/juin 2025 : enfiler à la va-vite une tenue basique est un jeu d'enfant ... mais savoir adopter une allure impeccable sans renoncer au confort est un autre défi que nous relevons en misant sur les détails soignés, les tissus aérés et les coupes impeccables, ainsi que sur de



véritables classiques de la mode coupés dans des matières haut de gamme. Par 20°C voir même 35°C, voici notre sélection actuelle des meilleurs produits : sur 120 pages.

Sur www.fashion-classics.ch. Une sélection au fait des dernières tendances de cet été 2025.

Les vrais classiques sont rares dans l'univers de la mode. Et étonnamment difficiles à trouver.

Pourtant, la quête vaut la peine. Car ces vêtements particuliers :

- conservent tout leur charme au fil des saisons,
- perdurent davantage que les éphémères tenues à la mode,
- sont coupés dans des matières que l'on ne trouve nulle part ailleurs
- et font souvent l'objet d'un véritable culte.

Dieter Junghans

Dieter Junghans

Le moyen le plus rapide de commander

- 1 Scannez le QR-Code**
- 2 Entrez les références des articles**
- 3 Envoyez la commande**



- ✓ **Garantie longue durée de 3 ans, sans surcoût. Envoi prioritaire possible sur demande.**

Pour de plus amples informations, rendez-vous à la page 120.

Des faits con



Casquette en éponge Kangol® et Pullover en lin et cachemire page 29.

A person is holding a tennis racket on a tennis court. The background shows a green tennis court and a chain-link fence. The person is wearing a white long-sleeved shirt and blue shorts. The racket is a classic wooden racket with a white string bed.

vaincants au lieu d'une offre excédentaire.

Les classiques intemporels perdurent grâce aux modernisations.

Les véritables classiques de la mode. Revisités.

Avec tout le respect dû aux vêtements, il est parfois nécessaire d'apporter quelques améliorations, même à des classiques. C'est pourquoi nous vérifions que chaque article ait sa place dans le monde de la mode actuel. Et ce, dans les moindres détails : le twill de soie fin – au lieu du tissu de laine conventionnel – rend la veste bleu foncé (page 108) respirante et agréablement fraîche même par 30 degrés à l'ombre. Grâce au cuir naturel durable et respectueux de la peau, la sandale

Ultralight (page 56) est beaucoup plus élégante que les sandales de trekking habituelles. Le coton fin avec un peu de nylon résistant aux déchirures rend le pantalon de voyage idéal pour l'été (page 76) léger et aéré, doux comme de la soie et pourtant opaque. Le bermuda en denim (page 29) est désormais confectionné en denim lyocell léger et doux et est donc un régal, surtout lors des chaudes journées... C'est ainsi que nos classiques intemporels se retrouvent dans l'air du temps.

La taille qui convient.

Vous évitez ainsi les essayages et retours inutiles. Bon pour vous, pour nous et pour l'environnement.

Presque tous les fabricants utilisent leurs propres tableaux de mesures. Ce qui complique votre recherche de la bonne taille sur la base des tailles fabricant. C'est pourquoi nous avons créé la taille Fashion Classics. Une fois que vous avez

trouvé la bonne taille, l'objectif est atteint. Pour plus d'informations sur le tableau des tailles FC, voir page 122. Résultat positif : le taux de retour des articles Fashion Classics est bien inférieur à la moyenne de l'industrie.

De la soie fine au lieu de laine de mouton grossière. Forme raccourcie au lieu d'une longueur arrivant aux hanches. Multicolore au lieu d'une couleur unie.

Trois actualisations tendance font de ce cardigan un incontournable de l'été. De la marque DAINIKA.

Le tricot côtelé élastique est un classique qui a depuis longtemps sa place dans le monde de la mode. Mais avec ce cardigan, vous découvrirez ce style de tricot traditionnel dans une toute nouvelle dimension estivale.

Soie luxueuse.

Les cardigans traditionnels en tricot côtelé sont souvent fabriqués à partir de laine de mouton grossière – idéale pour les froides journées d'hiver, mais peu adaptée à l'été. Ce cardigan, en revanche, est réalisé en pure soie. Le matériau luxueux offre une sensation particulièrement douce et lisse et une expérience de port climatisée.

Taille FC	Taille fabricant	Réf.
36	S	363-273-FC
38	M	363-274-FC
40	L	363-276-FC
42	XL	363-277-FC
44	XXL	363-278-FC

Taille FC conforme à la table des mesures (voir à l'avant-dernière page catalogue)

Forme courte tendance.

La coupe plus courte accentue la taille et s'associe parfaitement aux looks d'été aériens, que ce soit sur une robe fluide ou en combinaison avec un pantalon taille haute.

Motif arc-en-ciel coloré.

Les rayures colorées respirent la bonne humeur et confèrent à votre look une touche de fantaisie sans sacrifier l'élégance. Ourlets élastiques aux manches et à la taille.

Forme raccourcie tendance avec manches ballon subtiles. Longueur en taille 38 : 48 cm. Couleur : multicolore. 100 % soie. Contient des parties non textiles d'origine animale (boutons en coquillage). Lavage à la main. Fabricant : Himalaya Textilhandels GmbH, Röthbargweg 2b, 22145 Braak, DE, info@himalayashop.de

- **Cardigan en soie à grosses mailles Fr. 349.–**

Il est rare qu'un pantalon d'été blanc soit à la fois aussi confortable et tendance.

Coupe à jambes larges actuelle. Denim Power-Stretch doux. Ceinture magique éprouvée de RAPHAELA BY BRAX.

Le jean blanc est particulièrement populaire en été : un essentiel polyvalent qui va avec presque tous les hauts et

donnera toujours un look élégant et frais à votre tenue. Avec sa coupe à jambes larges et moderne, il est également très tendance. Si l'on ajoute à cela un fantastique confort de port, alors ce classique du pantalon est parfait.

Visuellement impossible à distinguer d'une ceinture normale.

Alors que la solution taille élastiquée classique est la plupart du temps trahie par d'affreuses fronces, la ceinture magique restera votre petit secret. Vous portez un jean à jambe large moderne et seyant et bénéficiez d'un surplus considérable d'aisance grâce à la ceinture élastique cousue dans le dos. Taille haute seyant avec pièces piquées sur les hanches, pinces à l'arrière et passants de ceinture. Les poches arrière originales en forme de pique apportent une touche de féminité et



confèrent au postérieur un aspect plus que séduisant.

Le denim Power Stretch le rend confortable à porter.

Le tissu doux suit chaque mouvement en douceur et le pantalon ne serre nulle part.

Coupe slim avec jambe large. Longueur en taille 36 : 79 cm. Largeur bas de jambe : 54 cm. Couleur : blanc. 93 % coton, 5 % élastomultiester, 2 % élasthane. Lavable en machine. Fabricant : Leineweber GmbH & Co. KG, Wittekindstr. 16-18,

32051 Herford, DE, info@brax.com

- **Pantalon à jambes larges RAPHAELA BY BRAX Fr. 139.95**

Taille FC	Réf.
36	362-591-FC
38	362-592-FC
40	362-593-FC
42	362-594-FC
44	362-595-FC
46	362-596-FC

Taille FC conforme à la table des mesures (voir à l'avant-dernière page catalogue)



Durable. De haute qualité. Ceinture confectionnée dans la matière tendance actuelle de l'été : le raphia.

Fabriquée à la main à Madagascar – par la marque française d'accessoires tendance Camalya.

La marque Camalya a été fondée en 2006 par Arhas International, une entreprise de mode française qui produit depuis 1989 pour des grands magasins de luxe renommés. Camalya est spécialisée dans les accessoires de mode de haute qualité fabriqués à partir de matériaux purement naturels tels que la laine, le coton et le raphia. Une grande partie, comme cette ceinture, est fabriquée à Madagascar, où le matériau robuste est obtenu à partir des feuilles de palmier locales. C'est dans le strict respect des principes éthiques et dans des conditions équitables que les accessoires en raphia y sont fabriqués à la main par des femmes qui ont un emploi stable et sont mieux à même de subvenir aux besoins de leur famille.

Durable. Résistante aux déchirures. Et incroyablement flexible.

La ceinture est de taille variable sans mandrin, dans un élégant motif floral abstrait au crochet et avec une boucle ronde marron marbrée. Elle est flexible et souple de sorte qu'elle glisse facilement à travers les passants de ceinture. Elle est également parfaite comme ceinture féminine avec de nombreuses robes d'été.

Largeur ceinture : 4,5 cm. 100 % raphia. Fermoir en plastique. Fabricant : ARHAS International SAS, 8 Rue de Dunkerque, 94500, Champigny sur Marne, FR, contact@camalya.com

• **Ceinture en raphia Camalya Fr. 49.95**

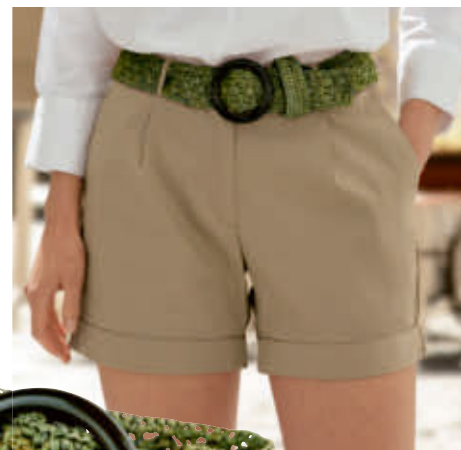

Tour de taille	Taille fabricant	Réf.
70-85	S/M	350-682-FC
100-115	L	350-683-FC

Nouveau look minimaliste et élégant pour les mules à voûte plantaire creusée populaires.

Incrediblement confortables, faciles à combiner et un tape-à-l'œil moderne. Du spécialiste de la chaussure Werner, depuis 1911.

Le confort de marche confortable et éprouvé de la mule classique en liège est présent, ainsi que le look complètement nouveau, épuré, stylé ton sur ton dans une couleur élégante et facile à associer.

Lanières en cuir épurées et souples. Semelle intérieure souple avec revêtement en cuir nubuck délicat et antidérapant.

Les coutures des lanières en cuir légèrement rembourrées sont tournées vers l'intérieur afin qu'aucune couture ou point de pression ne soit perceptible. Ainsi, plus aucune friction ni blessures désagréables aux pieds, même après les avoir porté longtemps. La semelle intérieure souple, confortable et de forme anatomique, en mousse légère et durablement élastique, présente des bords de soutien sur les côtés, qui sont également recouverts de cuir nubuck. Cela soutient le design épuré et fluide. La surface de marche est renforcée par une semelle en caoutchouc robuste, flexible et durable.

Cuir issu de bovins biologiques alpins. Tannage végétal sans chrome dans une petite tannerie allemande.

La mule est certifiée selon la norme cuir naturel IVN (Nr. 19001, Internationaler Verband der Naturtextilwirtschaft e.V., Berlin). L'entreprise familiale traditionnelle Werner 1911 est le

premier fabricant de chaussures au monde à posséder ce certificat pour les chaussures pour hommes et femmes. Elle est considérée comme l'une des plus strictes du secteur.

Dessus et doublure : cuir. Semelle intérieure : cuir nubuck. Voûte plantaire en mousse. Semelle extérieure : caoutchouc. Couleur : caramel. Fabricant : Werner Schuhe GmbH, Glockenstr. 5, 66953 Pirmasens, DE, info@werner-schuhe.de

Mules confortables Werner Fr. 179.95	Poin-ture	Réf.
	36	363-542-FC
	37	363-543-FC
	38	363-544-FC
	39	363-545-FC
	40	363-546-FC
	41	363-547-FC





Original Liberty™ : des motifs floraux mondialement connus depuis 1875.

Fait à la main en Allemagne. Par Ascot.

Cette cravate possède trois traits particuliers : le noble Liberty™ Tana Lawn est l'un des meilleurs tissus de coton au monde. Il est imprimé selon un modèle de peinture aquarelle dessiné et coloré à la main. Comme toutes les légendaires créations florales de Liberty™, celle-ci porte également un nom : « Pineapple Paisley ». Et enfin, la cravate est l'une des rares qui est encore fabriquée de manière tout à fait traditionnelle en Allemagne.

Coupée et cousue à la main. Chez Ascot, à Krefeld, la ville de la soie.

La société, fondée en 1908, a maintenant plus de 115 ans d'expérience dans la cravate. Les doux inserts fournissent volume et tombé impeccable.

Largeur : 7,5 cm. Couleur : abricot/bleu/lilas/rose. 100 % coton. Nettoyage à sec. Fabriqué en Allemagne. Fabricant : Ascot Karl Moese GmbH, Hülser Str. 335, 47803 Krefeld, DE, info@ascot.de

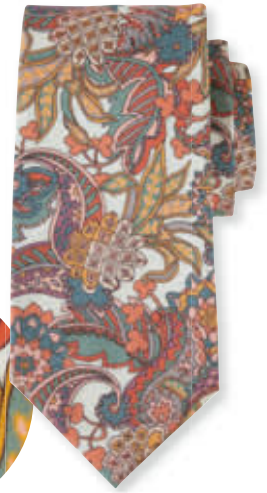
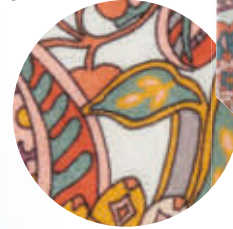

- Cravate Liberty™ Ascot, Pineapple-Paisley
Réf. 343-170-FC Fr. 74.95

De la boulangerie à la salle de réunion : comment la sandale de boulanger est devenue l'incarnation du business chic.

Fabriquée à la main en Italie à partir de suède de veau le plus fin. Par Punto Pigo en 1971.

Ces chaussures d'été n'ont presque rien à voir avec les sandales ordinaires. Comme les chaussures d'affaires italiennes les plus chères, elles sont fabriquées à la main en cuir de veau fin et précieux. Et sont même encore plus élaborées : la partie du pied largement fermée est dotée d'ouvertures finement surpiquées qui laissent beaucoup d'air et de liberté de mouvement au pied sans montrer trop de peau. Le pied est en outre aéré par du cuir veau finement perforé au niveau des orteils et du cou-de-pied.

Une forme traditionnelle – redécouverte en Italie.

Les boulangers portaient cette forme de chaussure pour que leurs pieds soient bien aérés par les ouvertures, tout en étant protégés et bien soutenus en cas de chaleur extrême. La zone fermée des orteils avec la lanière en T et la boucle latérale y veillent. Aujourd'hui, ces chaussures sont devenues des chaussures d'affaires chics portées sur des costumes – et pas seulement en Italie.

La couture spéciale San Crispino est la marque de fabrique du fabricant Punto Pigo.

Pour cela, la semelle extérieure, la semelle intermédiaire et le dessus sont soigneusement superposés avant d'être solidement cousus à la main. Doublée de cuir veau souple et confortablement rembourrée sous le talon, votre pied se déroulera correctement.

Couleur : brun clair. Dessus et doublure : cuir de veau. Semelle intérieure : cuir. Semelle extérieure en crêpe : caoutchouc naturel. Fabriqué en Italie. Fabricant : Secchiari international SRL, via michelangelo Buonarroti 26, 63812 Montegranaro, IT, info@secchiari.com

- Sandales de boulanger luxueuses Fr. 305.–

Poin- ture	Réf.
41	360-041-FC
42	360-042-FC
43	360-043-FC
44	360-044-FC
45	360-045-FC
46	360-046-FC



Cette chemise ne connaît pas les tâches – et pourtant, elle est faite de coton doux et respirant.

La nanotechnologie brevetée rend son tissu QuickClean durablement résistant aux salissures.

Elle ressemble et a un toucher similaire aux chemises en coton que vous avez déjà dans votre placard. La différence réside dans le fil : grâce à la nanotechnologie brevetée, les liquides tels que le café ou le vin rouge déperlent simplement et la saleté peut être simplement rincée avec un peu d'eau.

Néanmoins, votre chemise reste agréablement respirante.

Et comme elle repousse également les bactéries, elle est résistante aux odeurs de sueur et peut donc être portée beaucoup plus longtemps avant qu'un cycle de lavage ne soit nécessaire. Grâce à une touche d'élasthanne, votre chemise suit chaque mouvement en douceur et ne serre pas.

Tailor Fit : coupe légèrement cintrée – contemporaine mais confortable. Longueur en encolure 41 : 79 cm. Longueur des manches : 66,5 cm. Couleur : blanc. 98 % coton, 2 % élasthanne. Lavable en machine. Fabricant : In.Pro.Di Inghirami, Via Massimo Inghirami 1-3, 52037 Sansepolcro (AR), IT, info@inghirami.com

• **Chemise QuickClean Fr. 123.–**



Encolure en cm	Réf.
38	354-990-FC
39	354-991-FC
40	354-992-FC
41	354-994-FC
42	354-995-FC
43	354-996-FC
44	354-997-FC
45	354-998-FC
46	354-999-FC



Pour commander facilement :
www.proidee.ch/fr/fashion-classics
 Tél. 071-274 66 17
 du lundi au dimanche de 8h00 à 22h00

Le chino classique en velours côtelé : désormais pour toute l'année grâce à la rare proportion de lin. Et grâce à la couleur, aux pinces et à la taille élastique, il est même top tendance.

Le tissu en velours côtelé de ce pantalon contient un bon quart de lin et est donc beaucoup plus sec et aéré. Sa teneur élevée en coton le rend doux, chaud et peu froissable.

Grâce à la tendance du cosy : plus de confort pour le velours côtelé.

Les plis larges créent non seulement une grande liberté de mouvement, mais sont désormais également importants en termes de mode. La ceinture élastique discrètement intégrée au dos rend également ce pantalon agréablement confortable.

La couleur tendance flocons d'avoine est toujours adaptée.

Oatmeal (= flocons d'avoine) est le nom de la teinte beige qui

va avec tout. Que ce soit avec des tons noirs, naturels, verts ou marron, avec un blazer bleu, une chemise en lin décontractée, un pull torsadé ou un cardigan en tricot : la couleur avoine est l'une des couleurs les plus polyvalentes de toutes.

Forme à pinces classique avec poches françaises et deux poches arrière boutonnées. Longueur en taille 50 : 82 cm. Largeur bas de jambe : 39 cm. Couleur : flocons d'avoine. 74 % coton, 26 % lin. Lavable en machine. Exclusivement chez Fashion Classics. Fabricant : nikatex fashion group GmbH, Stockstädter Str. 45, 63762 Großostheim, DE, info@nikatex.de

• **Pantalon en velours côtelé et lin Fr. 149.95**

Taille FC	Réf.
25	357-771-FC
26	357-773-FC
27	357-774-FC
28	357-775-FC
29	357-776-FC
30	357-777-FC
48	357-778-FC
50	357-779-FC
52	357-781-FC
54	357-782-FC
56	357-783-FC
58	357-784-FC
60	357-785-FC
98	357-786-FC
102	357-787-FC
106	357-788-FC

Taille FC conforme à la table des mesures (voir à l'avant-dernière page catalogue)



Un bijou fascinant : le disque de Nebra.

La plus ancienne représentation du cosmos
jamais retrouvée dans le monde.

Reproduction fidèle à l'original datant
de plus de 3700 ans – en bronze patiné, doré.

Depuis juillet 1999, l'histoire des Germains a dû être réécrite suite à la découverte par deux chercheurs de trésors d'un disque représentant la voûte céleste sur la montagne du Mittelberg près de Nebra. Il s'agit de la plus ancienne représentation du cosmos, d'une précision étonnante. Une preuve stupéfiante de la haute culture des premiers Germains prétendus primitifs.

Une découverte clé pour l'archéoastronomie – inscrit en 2013 dans le registre de l'Unesco au patrimoine mondial « Memory of the world ».

Ce bijou reproduisant fidèlement l'original mesure 4,2 cm de diamètre et 1 mm d'épaisseur (le disque original mesure 32 cm de diamètre). 30 plaquettes dorées représentent les étoiles ; les sept étoiles groupées représentant la constellation des Pléiades. Les chercheurs ne sont pas unanimes au sujet des grands « astres ». Le « soleil » peut être interprété comme une pleine lune. Et le « croissant de lune » pourrait être une éclipse partielle ou, selon le dernier état des connaissances, un bateau. Certains experts interprètent la « barque solaire » figurant au bord du disque comme étant la Voie lactée. Il est cependant incontestable que les arcs dorés latéraux, nommés par les astronomes « arcs d'horizon », représentent les points où le soleil se lève et se couche en été et en hiver.

Fabriqué à la main, fidèle à l'original.

Dans un travail manuel minutieux, le disque céleste est moulé en bronze, travaillé et patiné au feu. Les étoiles et les barques sont plaquées d'or, ce qui les fait briller, les mettant ainsi en valeur. Le revers est entièrement plaqué or. **Il peut être porté comme collier ou comme broche.**

Grâce à deux attaches sur le revers, il peut être porté, au choix, avec la barque solaire vers le bas ou la Voie lactée vers le haut.

Mesure 4,2 cm Ø. Pèse environ 18 - 23 g. Bande en cuir de 45 cm avec œillet, métal plaqué or. Avec épingle à broche. Livré dans un écrin à bijou. Fabricant : ARA KUNST Dr. Fritz Albrecht GmbH & Co. KG, Miltacherstr. 7, 93468 Altronsberg, DE, info@arakunst.de

• **Disque de Nebra**
Réf. 382-317-FC **Fr. 209.-**

Vous trouverez difficilement un jean d'été à jambe large plus confortable. Par Bella Dahl, Los Angeles.

Tissu Tencera™ doux au lieu d'un denim rigide.

Large ceinture élastique au lieu d'une fermeture éclair.

Inspirée du style de vie californien décontracté, la marque Bella Dahl de Los Angeles a développé son propre matériau : la fibre de cellulose Tencera™ à l'aspect du denim, mais est incroyablement douce, souple et soyeuse. Peu froissable, au séchage rapide et facile à repasser.

Le délavage est teint à la main.

Dès le premier jour, ce pantalon ressemblera à un vêtement favori porté souvent et avec plaisir. Ce qui est réellement le cas pour de nombreuses célébrités, comme le prouve les nombreuses photos des magazines sur papier glacé et des blogs de mode.

Coupe aérée et tombé fluide.

Ce pantalon bénéficie d'une dose supplémentaire de confort grâce à la taille élastique large et flexible, ce qui signifie que rien ne coince ou ne se serre. Aucune comparaison avec les jeans standards avec patte de boutonnage et fermeture éclair : il suffit de l'enfiler et de se sentir à l'aise.

Coupe longue avec jambes larges. Longueur en taille 38 : 77 cm. Largeur bas de jambe : 62 cm. Couleur : bleu jean clair. 100 % Lyocell. Lavable en machine. Fabricant : Martens Fashion Group BV, Koningin Wilhelminaplein 13, 1062 HH Amsterdam, NL, info@martensfashiongroup.com

• **Jeans à jambes larges Bella Dahl Fr. 279.-**



Taille FC	Taille fabricant	Réf.
34	XS	362-815-FC
36	S	362-816-FC
38	M	362-817-FC
40	L	362-818-FC
42	XL	362-819-FC

Taille FC conforme à la table des mesures (voir à l'avant-dernière page catalogue)

Le classique de la sneaker populaire avec fabriqué en tweed

A un prix très agréable. Par Sanjo, fa

Sa carrière a débuté sur le court de tennis. La forme basket épurée de l'époque est aujourd'hui encore un classique de la mode populaire avec une touche de nostalgie. La marque de chaussures traditionnelle portugaise Sanjo est très populaire dans son pays d'origine pour ses baskets rétro, toutefois ces baskets Sanjo sont encore rares ici. Cette version du classique du tennis est un produit phare de la marque cet été.



Une rareté brodée à la main : le pull aéré en éponge avec une touche de cachemire.

De Princess goes Hollywood, une élégance décontractée avec une touche de glamour.

Tricoté à partir de fil éponge de coton exclusif, ce pull d'été impressionne non seulement par son design unique, mais aussi par sa fonction. **Permet à l'air de circuler. Et régule l'humidité.**

Le tricot ample assure un port rafraîchissant, sans égal lors des chaudes journées.

Brodé à la main.

La technique complexe confère au design tropical une structure tridimensionnelle qui est non seulement élégante mais aussi vivante. Chaque coup d'œil révèle de nouveaux détails.

Mélange de matières estival.

La forte proportion de coton agréable à la peau est complétée par le cachemire le plus fin, qui rend votre pull exceptionnellement doux. Une touche de polyester permet à votre pull de conserver sa silhouette sportive même après un port et des lavages fréquents. Le design est complété par des manches raglan, qui font paraître vos épaules visuellement plus étroites.

Forme droite. Longueur en taille 38 : 58 cm. Couleur : blanc cassé. 92 % coton, 5 % cachemire, 3 % polyester.

Lavage à la main. Fabricant : Stilfabrik AG, Schluchtweg 8, 4614 Hägendorf, CH, info@Stilfabrik.ch

- **Pull en éponge brodé à la main**
Fr. 298.–



Taille	Réf.
FC	
36	362-864-FC
38	362-865-FC
40	362-866-FC
42	362-867-FC
44	362-868-FC

Taille FC conforme à la table des mesures (voir à l'avant-dernière page catalogue)

une mise à jour estivale et tendance : de coton aéré.

briqué au Portugal depuis 1933.

Tweed estival finement structuré et respirant en pur coton.

Le matériau respirant n'est pas seulement un tape-à-l'œil extraordinaire, il assure également une sensation incroyablement aérée lors des chaudes journées d'été. Vos pieds restent agréablement frais toute la journée.

Coton issu de la principale initiative mondiale en matière de développement durable, Better Cotton™.

Better Cotton™ est une initiative multipartite pour le coton. La mission est de promouvoir une culture du coton plus durable, d'améliorer la transparence de la chaîne d'approvisionnement et de minimiser l'utilisation de pesticides dans la culture.

La semelle intérieure amovible en mousse à mémoire de forme souple assure une apparence douce et légère comme une plume.

La semelle extérieure en thermo-caoutchouc est durablement vulcanisée et non simplement collée. Une sneaker intemporelle et polyvalente, stylée, durable et de haute qualité fabriquée au Portugal – le tout à un prix imbattable.

Poin- ture	Réf.
36	363-489-FC
37	363-490-FC
38	363-491-FC
39	363-492-FC
40	363-493-FC
41	363-494-FC

Dessus, doublure et semelle intérieure : textile. Semelle extérieure : caoutchouc (TR). Couleur : blanc crème avec du vert. Fabricant : M2BEWEAR LDA, Rua 5 de Outubro 484, 4700-260 Praga, PT, export@sanjo.pt

- **Sneaker estivale en tweed Sanjo** **Fr. 149.95**



Parfois en velours, parfois en nappa doux. Mais toujours un confort de port agréable.

Le blouson réversible en cuir métis rare. Par OCONI.

Le cuir métis noble du mouton à poil roux impressionne par sa souplesse et sa flexibilité exceptionnelles. Comparé à la peau de mouton conventionnelle, le cuir métis est non seulement plus doux mais aussi plus robuste. Il résiste aux aléas du quotidien sans problème, isole efficacement et reste agréablement léger.

Les deux côtés en cuir sont travaillés si parfaitement qu'ils peuvent être portés vers l'extérieur.

D'un côté, le cuir a un aspect lisse et nappé avec un toucher très doux. De l'autre, le matériau est soigneusement brossé pour obtenir un velours doux qui, grâce à sa structure à fibres courtes, offre une touche décontractée et luxueuse.

Agréablement léger à porter car fabriqué à partir d'une seule couche de cuir.

Cette technique nécessite des peaux de métis impeccables qui offrent la plus haute qualité sur les deux côtés – symbole de l'origine noble et de la sélection minutieuse des matériaux. Les ourlets côtelés confortables sur les manches et la taille empêchent les courants d'air de pénétrer. Le col blouson classique en tricot côtelé s'adapte confortablement autour de votre cou. Deux grandes poches cousues avec ouverture latérale de chaque côté.

Forme blouson normale. Longueur en taille 50 : 66 cm. Couleur : cognac. Cuir. Nettoyage spécial. Exclusivement chez Fashion Classics. Fabricant : Pro-Idee GmbH & Co. KG, Gut-Dämme-Str. 4, 52070 Aix-la-Chapelle, DE, service@proidee.de

• **Blouson réversible métis OCONI Fr. 499.-**



Taille FC	Réf.
48	364-012-FC
50	364-013-FC
52	364-014-FC
54	364-015-FC
56	364-016-FC
58	364-017-FC
60	364-018-FC

Taille FC conforme à la table des mesures (voir à l'avant-dernière page catalogue)

La chaussure bateau culte fait son retour : avec le flair d'antan. Et plus confortable que jamais.

Désormais fabriqué en suède perforé aéré pour un confort incomparable. De Rivieras.

Autrefois, un incontournable sur les plages espagnoles et les voiliers élégants : dans les années 50, les chaussures bateau Rivieras étaient la quintessence de la mode estivale décontractée. Aujourd'hui, ces chaussures cultes font un retour en force grâce aux designers parisiens Dan Amzallag et Fabrizio Corveddu, qui ont réinterprété le classique avec une sophistication moderne.



Poin- ture	Marine	Cognac
41	363-383-FC	363-365-FC
42	363-384-FC	363-367-FC
43	363-385-FC	363-368-FC
44	363-386-FC	363-369-FC
45	363-387-FC	363-380-FC
46	363-388-FC	363-381-FC

Rétro chic d'antan, mais avec le confort d'aujourd'hui.

Le dessus est en suède perforé et souple, qui offre une fraîcheur agréable même par températures tropicales tout en restant élégant. La semelle en caoutchouc flexible offre une adhérence sûre même sur les surfaces humides. Le talon est doublé de tissu éponge, ce qui offre un confort supplémentaire et un ajustement parfait. La semelle intérieure, composée à 30 % de cuir d'agneau, 40 % de latex de carbone et à 30 % de liège est un atout considérable – pour plus de douceur et de stabilité. Et grâce aux inserts élastiques des deux côtés, votre chaussure est facile à enfiler et à enlever.

Permet des associations polyvalentes avec votre garde-robe estivale.

Le compagnon idéal pour vos vacances : votre chaussure complète (quasiment) toutes les tenues et convient à presque toutes les occasions. En short au café de la plage. Avec un pantalon chino ou un jean en balade dans la vieille ville. Ou sur un pantalon en lin aérien pour une fête estivale...

Dessus, doublure et semelle intérieure en cuir, semelle extérieure en caoutchouc. Fabriqué en Espagne. Fabricant : Groupe J.A.J., 40-48 Rue Beaumarchais, 93100 Montreuil, FR, customerservice@rivieras.com

• **Chaussures bateau Rivieras Fr. 119.95**



Le meilleur maillot de corps reste invisible.

En jersey simple très fin fait du meilleur coton pima. De Ragman.

Contrairement aux maillots de corps en coton simple, celui-ci en coton Pima à fibres extra longues est si fin qu'il ne se voit pas sous vos chemises. Grâce au col en V profond, il ne transparait pas, même lorsque le col de votre chemise est ouvert.

Toujours en parfait état même après de nombreux lavages.

Un maillot de corps doit résister à de nombreuses épreuves : lavages fréquents et frottements constants des vestes et pulls. Les qualités simples s'usent rapidement, s'estompent et boulochent. Cependant, ce maillot garde durablement sa forme, conserve sa couleur et son toucher doux. De plus, au Pérou, le coton Pima est encore cueilli et trié à la main. Récolté de cette manière, il reste exempt de produits chimiques et particulièrement doux pour la peau.

Body-Fit : coupe près du corps. Longueur en taille 50 : 76 cm. 100 % coton. Lavable en machine. Fabricant : Ragman Textilhandel GmbH, Kupferschmidstr. 84, 79761 Waldshut-Tiengen, DE, info@ragman.de

- **Maillot de corps en coton pima Ragman, lot de 2 Fr. 44.95**

Taille FC	Taille fabricant	Noir	Marine	Blanc
48	M	332-380-FC	357-367-FC	332-385-FC
50	L	332-381-FC	357-369-FC	332-386-FC
52	XL	332-382-FC	357-370-FC	332-388-FC
54	XXL	332-383-FC	357-371-FC	332-389-FC
56	3XL	332-384-FC	357-372-FC	332-390-FC

Taille FC conforme à la table des mesures (voir à l'avant-dernière page catalogue)



Léger et aéré comme un pantalon en lin décontracté. Mais beaucoup plus habillé grâce aux fines rayures.

Du spécialiste allemand des pantalons Brax – la meilleure qualité et la meilleure coupe depuis 1888.

Les pantalons en lin non doublé ont fait leurs preuves lors des étés chauds. En effet, le lin respire mieux que le coton et évacue plus rapidement l'humidité vers l'extérieur. Mais rares sont les pantalons en lin qui ont autant de style que celui-ci.

Les rayures proviennent de fines étoffes de costume.

Le dessin classique permet des combinaisons aussi bien décontractées qu'élégantes : au bureau, vous le portez avec une chemise, une veste et des chaussures d'affaires, à la plage, il s'accorde avec un polo et des

espadrilles. Avec deux poches latérales et deux poches arrière passepoilées boutonnées ainsi que deux poches monnaie supplémentaires.

Forme classique à front plat. Longueur en taille 50 : 85 cm. Largeur bas de jambe : 36 cm. 100 % lin.

Lavable en machine. Fabricant : Leineweber GmbH & Co. KG, Wittekindstr. 16-18, 32051 Herford, DE, info@brax.com

Taille FC	Taille fabricant	Graphite	Marine
25	36/30	358-912-FC	358-927-FC
26	38/32	358-913-FC	358-928-FC
27	40/32	358-914-FC	358-929-FC
28	42/32	358-915-FC	358-930-FC
29	44/32	358-916-FC	358-931-FC
48	32/32	363-934-FC	363-935-FC
50	33/32	358-917-FC	358-932-FC
52	34/32	358-918-FC	358-933-FC
54	36/32	358-919-FC	358-934-FC
56	38/34	358-920-FC	358-935-FC
58	40/34	358-921-FC	358-936-FC
60	42/34	358-922-FC	358-937-FC
98	33/34	358-924-FC	358-939-FC
102	35/36	358-925-FC	358-940-FC
106	36/36	358-926-FC	358-941-FC

Taille FC conforme à la table des mesures (voir à l'avant-dernière page catalogue)

- **Pantalon rayé en lin Brax Fr. 159.95**



Culte intemporel, protection et confort contemporains, design actuel : les lunettes de soleil de John Lennon Eyewear.

Couleur tendance gris cristal. Bioacétate respectueux de la peau et durable.

Les lunettes rondes caractéristiques étaient la marque de fabrique du musicien de renommée mondiale. Symbole du mouvement hippie et de la génération

Flower Power – et un intemporel de la mode. Le fabricant français d'antan produit encore les légendaires lunettes Lennon, authentiques dans leur forme et leur look, mais adaptées aux exigences contemporaines – ainsi que de nombreux autres modèles basés sur le classique, comme celui-ci en acétate biologique durable.

Le matériau biodégradable en cellulose de coton offre une tolérance optimale à la peau – également idéale pour les personnes allergiques.

Les branches avec entrée en métal s'adaptent parfaitement à toutes les formes de visage et évitent toute pression sur les tempes. Le pont de nez de forme anatomique est confortable. Si nécessaire, les verres en plastique teintés gris peuvent être remplacés par des verres correcteurs

chez l'opticien.

Transparence élégante, épurée et polyvalente.

La monture gris cristal paraît simple et moderne, et est beaucoup plus robuste que le cristal clair que l'on retrouve souvent. En combinaison avec les verres gris, un design polyvalent et unisexe est créé et peut être combiné avec tout.



Protection UV 400 selon la norme européenne EN 1836: 2005 + A1: 2007. Couleur : gris cristal.

Bio-acétate. Épaisseur des verres : 46 mm, hauteur 44 mm. Largeur du pont de nez : 24 mm, longueur des branches 140 mm. Original sous licence avec signature. La livraison comprend un étui de protection rigide. (Le modèle classique est disponible sur www.fashion-classics.ch/fr) Fabricant : KNCO SAS au Capital, 347 Rue Roland Garros,

27930 Guichainville, FR, info@knco.fr

- **Lunettes de soleil invisible John Lennon**
Réf. 362-537-FC Fr. 219.–

Questions et conseil Tél. 071-274 66 19

du lundi au dimanche de 8h00 à 22h00



Le best-seller des pantalons Seductive peut désormais également se porter sur des hauts courts.

Coupe ajustée éprouvée. Matériau populaire. Nouvelle finition au niveau de la ceinture.

La coupe confortable et flatteuse se base sur le modèle à succès « Sabrina ». Mais au lieu d'une forme à enfiler, ce pantalon élégant Fergie possède une ceinture montée avec fermeture éclair dissimulée et passants de ceinture. Ainsi vous pourrez désormais porter ce pantalon, qui fait ses preuves depuis plus de 15 ans, avec des blouses, des petits hauts cintrés rentrés dans la ceinture et des crop-tops.

Poches en biais zippées imperceptibles.

Le pli permanent rend la jambe visuellement plus longue. Il est finement piqué, a un seyant parfait et ne nécessite pas de repassage. Le coton Techno très élastique (également un best-seller éprouvé) suit chaque mouvement, est incroyablement lisse, doux et souple. Poches à l'arrière. Petites fentes à l'ourlet.

Forme à enfiler étroite. Longueur en taille 38 : 70 cm. Largeur bas de jambe : 33 cm. 47 % polyamide, 46 % coton, 7 % élasthanne. Lavable en machine. Fabricant : Schera GmbH, Grundtalarweg 22, 63868 Großwallstadt, DE, info@schera.de

- **Pantalon stretch 7/8 Elegante Seductive Fr. 279.–**

Taille	FC	
	Quartz	Bleu
34	327-123-FC	327-130-FC
36	327-124-FC	327-131-FC
38	327-125-FC	327-132-FC
40	327-126-FC	327-133-FC
42	327-127-FC	327-134-FC
44	327-128-FC	327-135-FC
46	327-129-FC	327-136-FC

Taille FC conforme à la table des mesures (voir à l'avant-dernière page catalogue)



Le luxe à l'état pur : en précieux coton Sea Island.

Le twin-set en tricot fin, par John Smedley, Angleterre.

Le mariage réussi de couleurs confère toute son originalité à ce superbe twin-set. Le shirt à manches courtes et le gilet se portent en duo ou en solo et s'associent parfaitement avec d'autres tenues, des plus professionnelles aux plus décontractées.

Coton Sea-Island John Smedley, en tricot fin à jauge 30.

Seule une poignée de tricoteurs sont capables de fabriquer une maille d'une telle finesse. L'un d'entre eux est John Smedley. Il maîtrise parfaitement l'art du tricot à jauge 30 (plus le nombre de jauges est élevé, plus le tricot est fin et donc précieux). Le luxueux coton Sea-Island confère à ce twin-set une douceur inégalée, une légèreté indiscutable et un contact très agréable à la peau.

Confection qui répond aux plus hautes exigences.

Soigneusement tricoté en forme, fully-fashioned, pour préserver sa stabilité dimensionnelle au fil des

lavages. Toutes les coutures sont cousues avec un fil à la fois fin et dense. Tricot non grattant, au tombé souple et au seyant parfait. Avec finitions bords côtes douces et fermes.

Shirt à manches courtes et gilet à manches longues à la ligne près du corps. Couleur : jaune/écru/bleu glace. Longueur en taille 36 : 56 cm. 100 % coton. Lavage en machine. Exclusivement chez Fashion Classics. Fabricant : John Smedley Limited, Lea Mills, DE4 5AG Matlock, GB, info@johnsmedley.com. Opérateur économique responsable : Agence en Douane G.Bellereaux et cie, Allée du grand Totem 18, 38070 Saint-Quentin-Fallavier, FR, contact@douanebellereaux.fr

- **Twin-set à rayures Smedley**
Fr. 310.-

Taille FC	Taille fabricant	Réf.
36	S	348-792-FC
38	M	348-793-FC
40	L	348-794-FC
42	XL	348-795-FC
44	XXL	348-796-FC

Taille FC conforme à la table des mesures (voir à l'avant-dernière page catalogue)

La manière particulièrement élégante de porter des chaussures plates.

D'un confort et d'une classe sensationnels.

Par Mario Arpili, made in Italy.

Depuis toujours, les ballerines sont une façon élégante de porter des chaussures plates. A plus forte raison lorsqu'elles sont aussi souples, confortables et faciles à associer que celles-ci, du spécialiste Mario Arpili d'Italie – un savoir-faire que vous remarquerez à chaque pas.

Confectionnées dans la meilleure coupe « Sacchetto ».

La doublure souple en cuir est solidement cousue, comme un « petit sac » (sacchetto), à l'empeigne. Ainsi, elle remplace la semelle au niveau de l'avant-pied. Cette coupe rend les ballerines particulièrement flexibles et leur donne la commodité des mocassins traditionnels. L'élégante semelle extérieure en cuir est protégée de l'abrasion par des points en TPU, ce qui la rend nettement plus durable et également antidérapante.

Style mode intemporel, avec nœud classique et ganse fine surpiquée. Dessus, doublure, semelle intérieure : cuir. Semelle extérieure : cuir, TPU. Fabricant : Calz. Mario Arpili di Emanuel, Via

Marina 41, 63821 Porto S. Elpidio (FM), IT, marioarpili@libero.it

- **Ballerines Mario Arpili**
Fr. 199.95



Pointure	Crème/ noir laqué			Cognac-crème
	Marine			
36	363-253-FC	363-260-FC	363-266-FC	
37	363-254-FC	363-261-FC	363-268-FC	
38	363-255-FC	363-262-FC	363-269-FC	
39	363-256-FC	363-263-FC	363-270-FC	
40	363-257-FC	363-264-FC	363-271-FC	
41	363-258-FC	363-265-FC	363-272-FC	

Les bretelles du gentleman anglais.

De Albert Thurston, depuis 1820. La meilleure qualité, faite main.

Les accessoires classiques de gentleman qui confèrent la touche finale à votre tenue se font de plus en plus rares. Ces bretelles nobles allient élégance intemporelle et qualité premium. Fabriquées à partir de laine, de soie et de lin, elles offrent un confort unique et sont extrêmement robustes et durables.

Boucles et garnitures en cuir sellier indestructible, cousues à la main.

Les clips dorés sont polis brillant avec un chiffon doux et sont simplement clipsés – sans aiguille ni fil. La longueur est réglable afin que les bretelles s'adaptent parfaitement à la morphologie.

Albert Thurston est célèbre pour ses accessoires nobles pour hommes depuis 1820.

Le spécialiste des bretelles compte parmi ses clients réguliers des rois, des présidents, des stars de cinéma et des hommes d'affaires prospères du monde entier.

Couleur : beige chiné. 50 % laine, 30 % soie, 20 % lin. Fabriqué en Grande-Bretagne. Fabricant : Albert Thurston Ltd., 3 Frog Island, LE3 5AG, Leicester; GB, info@albertthurston.com. Opérateur économique : Pro-Idee GmbH & Co KG, Gut-Dämme-Str. 4, 52070 Aachen, DE, service@proidee.de

- **Bretelles nobles Albert Thurston**
Réf. 355-674-FC Fr. 159.95



Difficile de trouver des chinos à la fois confortables et stylés.

Toucher peau de pêche, brillance soyeuse et confort indiscutable.

Ce modèle se démarque indubitablement des autres chinos du commerce par son mélange de matières rare : une touche de soie lui apporte une brillance luxueuse. Le coton Pima à longues fibres se distingue par son toucher ultra doux et son côté respirant. L'élasthanne quant à lui, suit tous vos mouvements.

Un seyant parfait et une allure contemporaine.

De par sa coupe mince moderne avec jambes droites, le chino se marie à de nombreux styles. Avec 2 poches côtés, 2 poches boutonnées passepoilées au dos, poche ticket et poche intérieure de sécurité.

Coupe droite, à front plat. Longueur en taille 50 : 83 cm. Largeur bas de jambe : 40 cm. 85 % coton, 11 % soie, 4 % élasthanne. Lavage en machine. Exclusivement chez Fashion Classics.

Fabricant : Pro-Idee GmbH & Co. KG, Gut-Dämme-Str. 4, 52070 Aachen, DE, service@proidee.de

Taille FC	Beige	Bleu
25	358-100-FC	358-082-FC
26	358-102-FC	358-083-FC
27	358-103-FC	358-084-FC
28	358-104-FC	358-086-FC
29	358-105-FC	358-087-FC
30	358-106-FC	358-088-FC
48	358-107-FC	358-089-FC
50	358-108-FC	358-090-FC
52	358-109-FC	358-091-FC
54	358-110-FC	358-092-FC
56	358-111-FC	358-094-FC
58	358-112-FC	358-095-FC
60	358-113-FC	358-096-FC
98	358-114-FC	358-097-FC
102	358-115-FC	358-098-FC
106	358-116-FC	358-099-FC

- **Pantalon chino**
Fr. 187.95

Taille FC conforme à la table des mesures (voir à l'avant-dernière page catalogue)



Votre veste pour les journées chaudes : des milliers de pores aérés agissent comme une climatisation tissée.

Fabriquée à partir de tissu Panama italien par le spécialiste des vestes Carl Gross, depuis 1925.

Votre nouvelle veste Panama restera toujours agréablement légère et fraîche : grâce à son mélange de matières équilibré en laine et en lin. Et à travers son tissu

Taille FC	Réf.
25	362-188-FC
26	362-189-FC
27	362-330-FC
28	362-331-FC
29	362-332-FC
30	362-333-FC
48	362-334-FC
50	362-336-FC
52	362-337-FC
54	362-338-FC
56	362-339-FC
58	362-340-FC
60	362-341-FC
98	362-342-FC
102	362-344-FC
106	362-345-FC

Taille FC conforme à la table des mesures (voir à l'avant-dernière page catalogue)

panama italien opaque aux innombrables petits pores climatiques.

Avec une organisation de poches bien pensée.

Deux poches plaquées, deux poches intérieures et une poche poitrine permettent de garder vos objets les plus importants à portée de main.

Veste à boutonnage simple avec coupe à deux boutons tendance et soignée avec deux fentes latérales confortables. Longueur en taille 50 : 75 cm. Couleur : bleu marine/gris à carreaux. 58 % laine, 42 % lin. Doublure 100 % viscose. Nettoyage à sec. Contient des parties non textiles d'origine animale (boutons en corne). Fabricant : Création Gross GmbH & Co. KG, Houbirgstr. 7, 91217 Hersbruck, DE, info@carlgross.de

- **Veste Panama Carl Gross Fr. 449.-**



Un tape-à-l'œil rafraichissant et luxueux en un : le mocassin en cuir italien tissé à la main.

Fabriqués en Italie par Casanova – spécialiste de la chaussure depuis 1949.

Le cuir tressé a été inventé autrefois pour assurer une ventilation suffisante au niveau des pieds en été, même dans des chaussures fermées. Mais entre-temps, l'effet fraîcheur recherché s'est fait de plus en plus rare : le tressage reste un travail manuel élaboré, long et coûteux. C'est pourquoi le cuir de nombreuses chaussures d'apparence similaire est gaufré d'un aspect tressé uniquement décoratif.

Seule une doublure en cuir perforé est incorporée pour assurer un climat agréable au pied.

Les innombrables petits trous permettent une bonne circulation de l'air au niveau du cuir supérieur tressé et lui confèrent en même temps stabilité et résistance. La semelle extérieure en cuir est légèrement rainurée et donc (contrairement aux semelles en cuir lisse) antidérapante.

Couleur : marron. Dessus, doublure, semelles intérieure et extérieure : cuir. Fabriqué en Italie. Fabricant : Calzaturificio Tavares S.R.L., Via Dietro Corte 2, 81030, Teverola, IT, casanovashoes@gmail.com

- **Mocassins tressés Casanova Fr. 274.-**

Poin-ture	Réf.
41	349-777-FC
42	349-778-FC
43	349-779-FC
44	349-780-FC
45	349-781-FC
46	349-782-FC



Le manteau idéal pour la mi-saison : en suède de chèvre doux, non doublé.

Une qualité premium à un prix agréable.

De Studio AR.

On retrouve désormais la coupe nette et droite du manteau à la longueur tendance dans de nombreuses collections de créateurs. Mais rarement en cuir. Et certainement pas dans un cuir de cette qualité. Le délicat et fin suède de chèvre a rarement une finition veloutée. C'est pourquoi le manteau a un tombé si souple, mince et décontracté. **Vous dépenserez facilement 1 000 francs de plus auprès des labels de designer pour un modèle comparable.**

Le traitement non doublé nécessite des peaux uniformes triées sur le volet. Car seules les peaux immaculées sont également esthétiques de dos. L'intérieur est également entièrement lissé – en guise de protection contre l'usure des couleurs et l'abrasion du cuir.

Un multi-talent polyvalent.

Une mise à jour tendance instantanée pour chaque tenue ennuyeuse et actualisation de style pour des ensembles jeans et t-shirts simples. Parfait lorsque le manteau d'hiver est déjà trop chaud, que le cardigan est encore trop froid et que la veste mi-saison est trop sportive.

Taille FC	Taille fabricant	Réf.
34/36	36	354-667-FC
36/38	38	354-668-FC
38/40	40	354-669-FC
40/42	42	354-671-FC
42/44	44	354-672-FC
44/46	46	354-673-FC

Taille FC conforme à la table des mesures (voir à l'avant-dernière page catalogue)

Forme mince et droite avec poches couture subtiles. Longueur en taille 34/36 : 94 cm. Couleur : beige. Suède de chèvre. Nettoyage spécial. Fabricant : Arma Fashion B.V., Stevinstraat 7C, 1171 XW Badhoevedorp, NL, info@armaleder.nl

- **Manteau en suède de chèvre Studio AR**
Fr. 499.–

Les plus belles couleurs de l'été immortalisées sur un délicat foulard en soie.

Une généreuse longueur de 2 mètres.

Un poids plume de 24 grammes.

Une palette de couleur allant d'un doux jaune pastel, rosé, turquoise et vert citron en passant par un vert gazon et un bleu pétrole saturés jusqu'à un flamboyant rouge corail : peu importe comment vous le tordrez, tournerez ou draperez autour de votre cou, vous obtiendrez toujours une nouvelle image.

Comme peints à l'aquarelle, tous les coloris se mêlent harmonieusement.

Mais ce qui semble être le fruit du hasard est le résultat d'une technique sophistiquée de mélange de seulement trois couleurs fondamentales. Pour chacune, un modèle précis a été établi. Toujours réordonnées de manière nouvelle et différente, elles produisent des variations claires ou foncées.

Env. 195 x 60 cm. 100 % soie. Lavage à la main. Emballé dans une boîte élégante – constitue également un cadeau apprécié. Fabricant : V. Fraas International Trading, Orter Str. 6, 95233 Helmrechts, DE, info@fraas.com

- **Foulard en soie aquarelle**
Réf. 306-853-FC
Fr. 99.95



Ce chemisier ne connaît plus les taches – et pourtant il est fait de coton doux et respirant.

La technologie nano brevetée rend son tissu QuickClean durablement anti-salissures.

Il ressemble aux chemisiers en coton que vous avez déjà dans votre garde-robe. La différence réside dans le fil : grâce à la nanotechnologie brevetée, les liquides tels que le café ou le vin rouge déperlent simplement et la saleté peut être aisément rincée avec un peu d'eau.

Néanmoins, votre chemisier reste agréablement respirant.

Et comme il repousse également les bactéries, il résiste aux odeurs de sueur. Il peut donc être porté beaucoup plus longtemps avant qu'un cycle de lavage ne soit nécessaire. Grâce à une touche d'élasthanne, votre blouse suit tous vos mouvements et ne serre pas.

Forme légèrement cintrée – contemporaine mais confortable. Longueur en taille 38 : 64,5 cm. Couleur : blanc. 98 % coton, 2 % élasthanne. Contient des parties non textiles d'origine animale (boutons de nacre). Lavable en machine. Fabricant : In.Pro.Di Inghirami, Via Massimo Inghirami 1-3, 52037 Sansepolcro (AR), IT, info@inghirami.com

• Blouse QuickClean Fr. 174.95

Taille FC	Taille fabricant	Réf.
36	42	355-009-FC
38	44	355-010-FC
40	46	355-011-FC
42	48	355-012-FC
44	50	355-013-FC
46	52	355-014-FC
48	54	355-015-FC

Taille FC conforme à la table des mesures (voir à l'avant-dernière page catalogue)

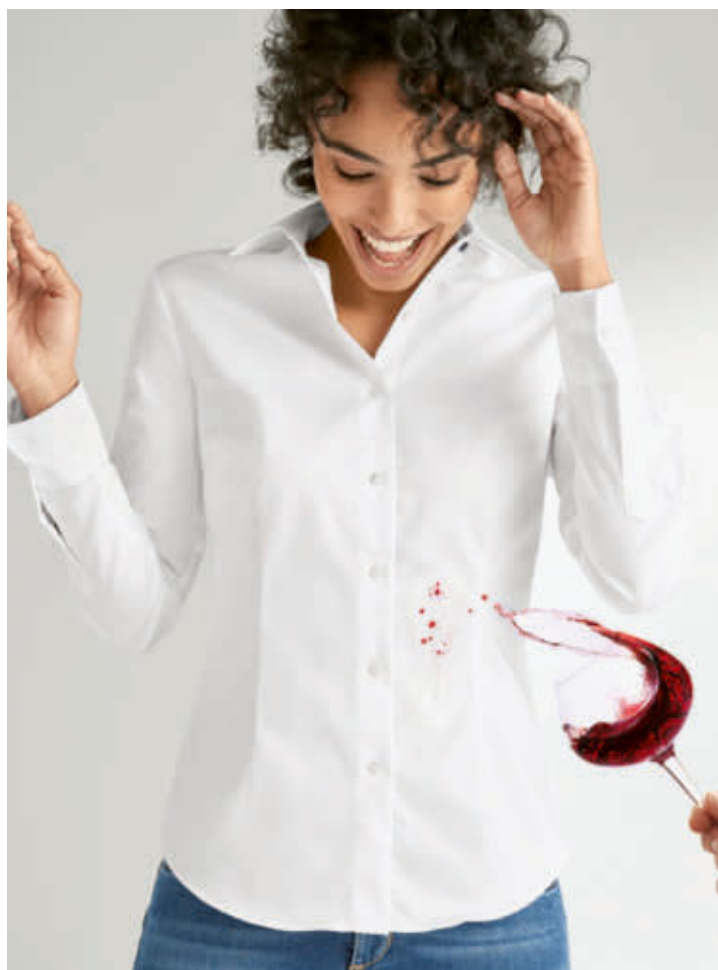

- 1 Scannez le QR-Code
- 2 Entrez les références des articles
- 3 Envoyez la commande



Un ventre plat. Des fesses fermes. Et une taille de guêpe.

Le pantalon en coton Magic sculpte votre silhouette comme le ferait une gaine – tout en restant très agréable à porter.

Votre reflet dans le miroir le confirmera : grâce à ce pantalon Magic, vous vous « glisserez » dans une silhouette bien plus svelte et modelée à la perfection. Votre silhouette sera corrigée de façon subtile – et les rondeurs superflues seront comme effacées par magie.

Vous serez la seule à connaître son petit secret.

Les poches de fond cousues à l'intérieur sont dotées de transversales très élastiques qui agissent comme une gaine souple en aplatissant visiblement le ventre. Elles amincissent également la région des hanches. La taille élastique en largeur est plus haute que sur les pantalons en coton standards, ce qui permet de cacher de petites rondeurs et de joliment galber votre taille. La coupe parfaitement étudiée, aux poches arrières bien placées et à la largeur de jambe bien calculée,

dessine une belle ligne ferme et harmonieuse au niveau des fesses et des cuisses.

Jambes droites longueur 7/8. Longueur en taille 38 : 66 cm. Largeur bas de jambe : 35 cm. Couleur : blanc. 91 % coton, 6 % polyester, 3 % élasthanne. Lavable en machine. Exclusivement chez Fashion Classics. Fabricant : Friedrich Stark GmbH & Co. KG, Gartenstr. 9, 74423 Obersontheim, DE, info@starkhosen.de

Taille FC	Réf.
36	355-368-FC
38	355-369-FC
40	355-370-FC
42	355-371-FC
44	355-372-FC
46	355-373-FC

Taille FC conforme à la table des mesures (voir à l'avant-dernière page catalogue)

• **Pantalon d'été Magic longueur 7/8 Fr. 119.95**

Fabriqué en pure laine mérinos : le blouson intemporel et élégant qui défie le vent et les intempéries.

Tissu Storm-System® de Loro Piana/Italie.
Design par Maximilian/Autriche.

Ce blouson allie élégance intemporelle et fonctionnalité moderne. Fabriqué à partir du célèbre tissu Storm System® de l'usine de tissage Loro Piana, il défie sans effort le vent, la pluie et la saleté, sans compromettre le style et le confort.

La pure laine mérinos garantit une expérience de port exceptionnelle.

La fibre naturelle est non seulement agréablement légère, mais aussi réchauffante, respirante et anti-odeurs – idéale par météo changeante. La membrane invisible protège des influences extérieures, mais préserve la sensation naturelle du tissu mérinos de haute qualité. Avec deux poches à rabat spacieuses, un col montant et des ourlets côtelés confortables aux manches et à la taille.

Forme classique. Longueur en taille 54 : 68 cm.

Couleur : marine. 100 % laine vierge. Doublure 100 %

viscose. Contient des parties non textiles d'origine

animale (boutons en corne). Nettoyage à sec. Fabricant :

Steinbock Mode GmbH, Steinbockallee 13, 6063 Rum,

AT, info@steinbock.at

• **Blouson Storm-System® Fr. 999.–**

Taille FC	Réf.
48	363-122-FC
50	363-123-FC
52	363-124-FC
54	363-125-FC
56	363-126-FC
58	363-127-FC
60	363-128-FC

Taille FC conforme à la table des mesures (voir à l'avant-dernière page catalogue)

Extrêmement résistant. Et pourtant agréablement léger et doux.

Le rare pantalon cinq poches en toile véritable.

Estival, léger, agréablement doux et pourtant exceptionnellement robuste : ce pantalon à cinq poches en tissu rare – véritable toile de

voile – exauce plusieurs souhaits à la fois. Son tissu peu froissable garantit que vous serez toujours bien habillé, même lorsque vous voudrez aller au restaurant après avoir réalisé des activités en plein air exigeantes.

Doux pour la peau et agréablement respirant grâce à la haute teneur en coton.

Grâce à une pincée d'élasthanne, votre pantalon s'adapte à chaque mouvement de la manière la plus confortable. Aucune comparaison avec les jeans à cinq poches standards, qui semblent beaucoup trop lourds et rigides, surtout lors de la saison chaude.

Forme
classique à
cinq poches.

Longueur en

taille 50 :

84 cm. Largeur

bas de jambe :

38 cm. 97 %

coton, 3 %

élasthanne.

Lavable en

machine.

Fabricant :

Hinrichs

Bekleidungswerk

GmbH, Kanalstr.

Nord 86-89,

26629 Großefehn,

DE, info@

club-of-comfort.de

Taille FC	Gris	Vert
25	358-728-FC	358-854-FC
26	358-729-FC	358-855-FC
27	358-840-FC	358-856-FC
28	358-841-FC	358-857-FC
29	358-842-FC	358-858-FC
48	358-843-FC	358-859-FC
50	358-844-FC	358-860-FC
52	358-845-FC	358-861-FC
54	358-847-FC	358-862-FC
56	358-848-FC	358-863-FC
58	358-849-FC	358-864-FC
60	358-850-FC	358-865-FC
98	358-851-FC	358-866-FC
102	358-852-FC	358-867-FC
106	358-853-FC	358-868-FC

Taille FC conforme à la table des mesures (voir à l'avant-dernière page catalogue)

• **Pantalon en
toile à 5 poches Fr. 124.95**

**VOTRE OFFRE
EN COUVERTURE**



Sneaker noble Cordwainer : www.fashion-classics.ch Rechercher l'article 325-314 ou Tél. 071-274 66 17.

Agréablement aéré et flexible : le t-shirt en tricot jacquard de coton rare.

Look rayé élégant et sportif. Par Junghans 1954.

Les t-shirts en coton sont les basiques classiques de l'été. Grâce aux différentes techniques de tricotage du jacquard, celui-ci est beaucoup plus aéré et confortable par fortes chaleurs que la plupart des autres t-shirts en coton.

De fins trous d'aération assurent une circulation d'air optimale.

Et davantage de flexibilité : le jacquard en pur coton est particulièrement doux pour la peau, respirant et régule l'humidité. Même sans ajout d'élasthanne, le tissu est légèrement extensible et donc très confortable.

Rayures maritimes dans une combinaison de couleurs classique.

Le motif à rayures est élégant et subtil – de part le tricotage, la rayure bleue obtient un léger effet chiné. Le t-shirt s'harmonise parfaitement avec un jean, un chino, un pantalon en lin blanc ainsi qu'avec un pantalon cargo et un short.

Couleur durable, douce et facile d'entretien.

Contrairement aux rayures simplement imprimées, ces rayures véritablement tricotées ne se décolorent pas même après de nombreux lavages. De plus, le t-shirt est moins sensible aux plis.

Coupe droite. Longueur en taille 50 : 70 cm. Couleur : bleu ardoise/écru. 100 % coton. Lavable en machine. Exclusivement chez Fashion Classics. Fabricant : Pro-Idee GmbH & Co KG, Gut-Dämme-Str. 4, 52070 Aachen, DE, service@proidee.de

- **T-shirt à rayures en jacquard Junghans 1954**
Fr. 89.95



Taille FC	Taille fabricant	Réf.
48	S	359-567-FC
50	M	359-568-FC
52	L	359-569-FC
54	XL	359-580-FC
56	XXL	359-581-FC
58	3XL	359-582-FC

Taille FC conforme à la table des mesures (voir à l'avant-dernière page catalogue)

Une ceinture en cuir incroyablement confortable : réglage multi-positions et même élastique.

**Parfaite pour les tenues décontractées
et les costumes d'affaires.**

Tressée à la main en Espagne par Possum®.

Cette ceinture en cuir est bien plus élégante que les habituelles ceintures élastiques en stretch, mais tout aussi confortable. Des bandes de cuir vachette doux, spécialement traité et de ce fait particulièrement flexible et résistant, ensèrent un noyau de caoutchouc. Ainsi, cette ceinture est élastique mais ne se détend pas. Elle est particulièrement confortable, vous tient toujours bien sans jamais serrer et ce, même lorsque vous êtes assis.

Respirante et s'adapte toujours.

Le cuir tressé laisse passer l'air et évite un échauffement désagréable au niveau de la taille. Les crans quant à eux sont superflus : il vous suffit de passer l'ardillon dans le treillis et votre ceinture est parfaitement attachée.

Étonnamment peu coûteuse pour une telle qualité.

Les bandes de cuir sont exclusivement tressées à la main. Un tressage solide et régulier tel que vous ne pourrez le trouver sur des ceintures issues de la production de masse.

La large boucle métallique est réalisée en laiton galvanisé mat de couleur argentée. Cuir vachette avec noyau en caoutchouc. Largeur : 3 cm. Fabriquée en Espagne. Fabricant : J. J. GIL, SL, C/ Pintor Goya 26, 3630 Sax (Alicante), ES, info@possum.es

- **Ceinture en cuir tressé élastique**
Fr. 119.95



Tour de taille en cm	Brun	Cognac	Noir	Blanc
85	373-829-FC	373-738-FC	373-647-FC	363-906-FC
90	373-837-FC	373-746-FC	373-654-FC	363-907-FC
95	373-845-FC	373-753-FC	373-662-FC	363-908-FC
100	373-852-FC	373-761-FC	373-670-FC	363-909-FC
105	373-860-FC	373-779-FC	373-688-FC	364-020-FC
110	373-878-FC	373-787-FC	373-696-FC	364-021-FC
115	373-886-FC	373-795-FC	373-704-FC	364-022-FC

Une combinaison estivale est rare confortable et polyvalente

Robe chemisier et pantalon à jambes larges en soie stretch délicate

Agréablement doux et frais sur la peau par hautes températures, et à la brillance luxueuse : les tissus en pure soie comptent parmi les plus nobles matériaux estivaux. Inconvénient : ils ne sont pas particulièrement élastiques. Avec cette fine combinaison en soie, vous n'aurez plus à faire de compromis sur le confort, car les deux articles sont fabriqués en soie extensible rare.

La robe chemisier et le pantalon sont agréablement élastiques et suivent chaque mouvement.

La teneur en élasthanne rend les deux articles incroyablement confortables à porter ; rien ne serre ou ne comprime. Les coupes modernes et amples ainsi que la ceinture extensible confortable du pantalon font le reste et en font de véritables favoris de l'été.

Un incontournable design intemporel pour de nombreuses occasions et événements, que ce soit individuellement ou combinés.

L'imprimé artistique intégral dans un blanc/bleu subtil et à l'élégance classique dégage un air de vacance d'été. La robe chemisier ample et aérée avec patte de boutonnage et demi-manches avec revers est suffisamment élégante pour le bureau et également pour des occasions plus formelles. Avec le pantalon large, vous créez un look design extravagant et parfaitement assorti qui ne manquera pas d'attirer l'attention.

Robe-chemisier : coupe ample, longueur mollet, avec demi-manches, col chemisier et patte de boutonnage. Longueur en taille 38 : 117 cm. Pantalon large : forme évasée avec ceinture élastique. Longueur en taille 38 : 108 cm, largeur ourlet : 36 cm. Couleur : blanc/bleu. 92 % soie, 8 % élasthanne. Lavage à la main. Exclusivement

La sandalette parfaite vient d'Italie : design intemporel et chaussant impeccable depuis plus de 30 ans.

Elle s'accorde avec toutes vos tenues d'été sans renoncer au confort.

Depuis la fermeture de la société Lorbac, la maison Mario Arpili fait partie des rares manufactures qui maîtrise encore l'art de la confection de cette sandalette.

En cuir chevreau soyeux, souple et doux.

Le cuir chevreau englobe parfaitement votre pied tout en gardant une belle résistance et une bonne stabilité dimensionnelle. Le large bandeau au niveau des orteils affine joliment votre pied. La bride arrière élastique reste bien en place, sans comprimer.

Agréablement rembourrées.

Avec le rembourrage au niveau de la semelle intérieure, vous aurez l'impression de marcher sur de la mousse, et arpentez les rues sans douleur pendant des heures, même les rues pavées. Le talon large et massif de 3 cm amortit vos pas en douceur et allonge visuellement vos jambes.

Dessus, doublure et semelle intérieure : cuir chevreau. Semelle extérieure : cuir. Fabricant : Calz. Mario Arpili di Emanuel, Via Marina 41, 63821, Porto S. Elpidio (FM), IT, marioarpili@libero.it

- **Sandalettes Mario Arpili**
Fr. 199.95



Poin- ture	Blanc	Marine	Crème	Orange
36	311-657-FC	311-671-FC	311-650-FC	311-664-FC
37	311-658-FC	311-672-FC	311-651-FC	311-665-FC
38	311-659-FC	311-673-FC	311-652-FC	311-666-FC
39	311-660-FC	311-674-FC	311-653-FC	311-667-FC
40	311-661-FC	311-675-FC	311-654-FC	311-668-FC
41	311-662-FC	311-676-FC	311-655-FC	311-669-FC
42	311-663-FC	311-677-FC	311-656-FC	311-670-FC

**ment aussi élégante,
lente.**

avec imprimé intégral élégant. Par Esisto.

chez Fashion Classics. Fabricant : HKS Knitwear Germany GmbH & Co. KG,
Mahdentalstr. 82, 71065 Sindelfingen, DE, office@hks-germany.de

- **Robe-chemisier en soie stretch
Esisto Fr. 419.-**

Taille FC	Taille fabricant	Réf.
36	S	363-134-FC
38	M	363-136-FC
40	L	363-137-FC
42	XL	363-138-FC
44	XXL	363-139-FC

- **Pantalon à jambes larges en soie
stretch Esisto Fr. 339.-**

Taille FC	Taille fabricant	Réf.
36	S	363-129-FC
38	M	363-130-FC
40	L	363-131-FC
42	XL	363-132-FC
44	XXL	363-133-FC

Taille FC conforme à la table des mesures (voir à
l'avant-dernière page catalogue)

Chaque sac est unique : fabriqué à la main en Colombie. Conçu à Paris.

L'élégant sac fourre-tout d'AALUNA.

Les vieux métiers à tisser manuels et le savoir-faire traditionnel des « Wayuu » (peuple indigène de Colombie) font de ce sac panier moderne une petite œuvre d'art. Chaque sac de la marque française est authentique et unique.

Tressé durablement en une seule pièce à partir de fique naturelle – la fibre nationale de Colombie.

Cela le rend robuste et ne présente aucun point de rupture. La fibre résistante et durable provient d'une plante d'agave. Elle a une structure lisse, qui se laisse très bien teindre, ainsi qu'une fine brillance.

Artistique et résistant à la saleté : le fond contrasté en bleu foncé élégant.

Grâce à la bonne absorption des couleurs, le bleu foncé est riche et uniforme. De plus, le sac robuste est mieux protégé des tâches visibles.

Avec amour du détail.

Des pompons amovibles, assortis au bleu foncé, décorent la petite poignée. Ils sont attachés par des anneaux, qui ressemblent à des petites médailles en métal plaqué or 24 carats.

Dimensions : 30 cm de hauteur, 20 cm de long en bas, 36 cm en haut. Couleur : naturel/bleu foncé. Fibres de fiques. Pompons : 100 % acylique. Parties métalliques : zamak, plaqué or. Fabricant : Aaluna - Adriana Arevalo-Bocquet, 6 Rue Vavin, 75006 PARIS, FR, info@aaluna.co

- **Sac fourre-tout AALUNA
Réf. 360-342-FC Fr. 169.95**

Délicat et climatisé : le cardigan en soie et lin qui rend le luxe tangible.

Un chef-d'œuvre du tricot irlandais avec Tuck-Stitch rare.
Par Duneen Irlande.

Un cardigan luxueux qui combine un mélange de matières raffinées de soie et de lin avec la technique exceptionnelle de tricotage « Tuck Stitch ». Et il impressionne non seulement par son look sophistiqué, mais aussi par ses caractéristiques de port uniques.

Respirant, régulateur de température et doux comme de la soie.

La technique rare du « Tuck Stitch » nécessite des machines à tricoter spéciales et le plus haut niveau de précision artisanale. Toutefois cela confère à votre cardigan une structure unique : chaque deuxième maille est maintenue sur l'aiguille tandis qu'une nouvelle maille est créée. En résulte une surface granuleuse avec d'innombrables pores fins qui assurent une circulation d'air optimale.

Mélange de matières sophistiqué pour les journées chaudes.

La soie offre un toucher incomparablement élégant et une sensation de port climatisée – particulièrement agréable par temps chaud. Le lin offre un toucher sec, de la résistance et un aspect rustique typique et subtile.

Tricoté directement dans la forme du corps.

Chaque pièce – dos, devant et manches – est tricotée en forme en Irlande sur des machines à tricoter traditionnelles à la main (« fully fashioned »), puis assemblée avec précision. Cela garantit un ajustement parfait qui flatte le corps et offre une liberté de mouvement maximale. Avec deux poches et ourlets côtelés confortables aux poignets et à la taille.

Forme confortable. Longueur en taille 50 : 68 cm. Couleur : marine. 70 % soie, 30 % lin. Lavage à la main. Fabriqué en Irlande. Fabricant : Kates Cashmere Ltd. Adresse : Duneen, Irlande, Lackenduff, Ring Clonakilty P85 N261, IE, katescashmeres@gmail.com

- **Cardigan climatique en soie**
Fr. 339.–

Lors des chaudes journées d'été, le gentleman porte un jean léger et élégant en pur lin.

Look denim authentique avec véritable teinture indigo. Du spécialiste des pantalons g1920.

Vous devrez chercher longtemps un jean haut de gamme qui allie si habilement design authentique, confort estival et sophistication sur mesure – et ne le trouverez probablement même pas.

Sergé robuste au look denim authentique.

Comparé aux jeans traditionnels, le tissu est agréablement frais et sec, ce qui fait de votre pantalon un compagnon idéal lors des chaudes journées. La teinture à l'indigo véritable est le signe d'un savoir-faire traditionnel devenu de plus en plus rare au fil des années.

Un petit détail pour un grand confort : vous seul connaissez le secret du « afterdinner split ».

La petite encoche à l'arrière de la taille permet au pantalon de se détendre un peu lorsque vous vous asseyez – ce qui sera particulièrement apprécié après un repas copieux.

Forme avec pinces décontractée et évasée. Longueur en taille 50 : 81 cm.

Largeur bas de jambe : 35 cm. Couleur : indigo. 100 % lin. Lavable en machine. Contient des parties non textiles d'origine animale (boutons en corne). Fabricant : Atelier Gardeur GmbH, Alstr. 155, 41063 Mönchengladbach, DE, info@gardeur.de

- **Pantalon en lin g1920**
Fr. 269.–

Taille FC	Taille fabricant	Réf.
48	M	363-992-FC
50	L	363-993-FC
52	XL	363-994-FC
54	XXL	363-995-FC
56	3XL	363-996-FC

Taille FC conforme à la table des mesures (voir à l'avant-dernière page catalogue)

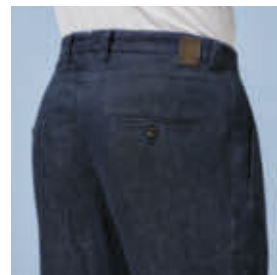

Taille FC	Taille fabricant	Réf.
48	33/32	358-412-FC
50	34/32	358-413-FC
52	36/32	358-414-FC
54	38/34	358-415-FC
56	40/34	358-417-FC

Taille FC conforme à la table des mesures (voir à l'avant-dernière page catalogue)



Un morceau de l'histoire maritime française : le polo au look rayé emblématique.

De Saint James/France, spécialiste du charme maritime depuis le 19^{ème} siècle.

Avec ce polo, vous porterez à la fois un morceau de l'histoire maritime française et un savoir-faire éprouvé. Fabriqué en jersey de coton fin et doux, il offre non seulement un confort maximal mais également une durabilité exceptionnelle.

Le look maritime est inimitable : Saint James est célèbre pour ses rayures depuis 1889.

Avec son motif incomparable, la chemise bretonne du célèbre fabricant français est depuis toujours l'une des icônes de la mode maritime. Le col contrasté et la patte de boutonnage classique à 3 boutons mettent parfaitement en valeur les rayures de ce polo. Idéal pour les journées détente sur le bateau, au bord de la mer ou simplement comme chemise de loisirs élégante.

Forme droite. Longueur en taille 50 : 71 cm. Couleur : écru/marine. 100 % coton. Lavable en machine. Fabricant : S.A.S. Tricots Saint-James, 1 Rue de Beaufour, 50240 Saint James, FR, info@saint-james.fr

- **Polo de Bretagne Saint James Fr. 195.-**



Taille FC	Taille fabricant	Réf.
46	M	363-495-FC
48	L	363-496-FC
50	XL	363-497-FC
52	XXL	363-498-FC
54	3XL	363-500-FC

Taille FC conforme à la table des mesures (voir à l'avant-dernière page catalogue)



Une chaussure à lacets fermée pourrait difficilement être plus aérée.

Beaucoup plus confortables que des chaussures comparables en cuir ou en toile – et pourtant tout aussi robustes.

Cette chaussure d'été spéciale trouve son origine dans les vêtements de travail traditionnels des agriculteurs français. Grâce au laçage sécurisé, le dessus en coton tient fermement sur votre pied, mais la structure en mesh lui permet de respirer librement en tout temps.

Fabriqué en partie à la main dans une entreprise familiale espagnole – aucune comparaison avec les produits fabriqués en série.

Des cordonniers expérimentés coupent le matériau avec précision et le cousent tout autour sur la semelle extérieure en jute durable. Cela rend la chaussure

exceptionnellement robuste et durable. Un revêtement en caoutchouc naturel rend la semelle hydrofuge et le capuchon doublé offre une protection supplémentaire.

Dessus en coton, semelle intérieure en microfibre, semelle extérieure en jute. Fabriqué en Espagne. Fabricant : Panorama Europe GmbH, Fichtenstr. 70, 40233 Düsseldorf, DE, mail@espadrij.com

- **Chaussures estivales en mesh Espadrij l'originale Fr. 124.95**

Poin-ture	Marine	Nature
41	358-573-FC	358-579-FC
42	358-574-FC	358-581-FC
43	358-575-FC	358-582-FC
44	358-576-FC	358-583-FC
45	358-577-FC	358-584-FC
46	358-578-FC	358-585-FC



Un véritable incontournable de l'été dont on ne veut plus se passer : le débardeur blanc et opaque à col bateau.

Super doux et à la brillance soyeuse grâce au MicroModal®, élastique grâce à l'élasthanne. Exclusivement chez Fashion Classics.

La fibre de cellulose obtenue à partir de bois de hêtre rend ce débardeur si lisse, soyeux et aérien à la fois. Même après d'innombrables lavages, le tissu reste doux, conserve son blanc éclatant et élégamment chatoyant comme au premier jour.

Incroyablement confortable grâce à l'élasthanne – rien ne se démarque ou ne comprime.

Le débardeur offre une grande liberté de mouvement, est insensible aux plis et garde toujours sa bonne tenue.

Grâce à la finition doublée à l'avant, votre soutien-gorge sera imperceptible.

Un débardeur estival léger, blanc et tout de même opaque. S'ajoute à cela, l'encolure bateau élégante et couvrante et les bretelles larges. Parmi les innombrables débardeurs, celui-ci est probablement une trouvaille que l'on aime à sortir régulièrement du placard – il va non seulement avec de nombreux looks détente, mais aussi avec des looks d'affaires élégants, sous un blazer, grâce à sa coupe élégante et son reflet subtil. Et il est même parfait comme débardeur de yoga confortable.

Taille FC	Réf.
36	353-978-FC
38	353-980-FC
40	353-981-FC
42	353-982-FC
44	353-983-FC
46	353-984-FC
48	353-985-FC

Coupe près du corps. Longueur en taille 38 : 59 cm. Couleur : blanc. 93 % modal, 7 % élasthanne. Lavable en machine. Fabricant : siba Textilvertrieb GmbH & Co. KG, Hindelanger Str. 35, 87527 Sonthofen, DE, info@siba-textil.de

- **Débardeur fonctionnel Fr. 99.95**

Taille FC conforme à la table des mesures (voir à l'avant-dernière page catalogue)



Nappa d'agneau ultra fin, contrecollé au lieu d'être doublé : la veste courte en cuir légère et fine pour l'été.

Respirante et confortablement élastique. Du spécialiste du cuir Jettru.

Il est rare de trouver une veste en cuir confortable à porter même par temps chaud. Celle-ci est parfaite pour la mi-saison et l'été.

Cuir nappa d'agneau délicat de 0,5 mm, contrecollé à l'intérieur avec un tissu fin.

Ne pesant que 550 grammes (en taille 38), la veste est un véritable poids plume. Le cuir fin la rend agréablement respirante. Grâce au collage du tissu nappa, aucune doublure n'est nécessaire et l'intérieur reste épuré et de qualité. Le mélange composite polyester-élasthanne soutient également le cuir flexible et extensible et assure une liberté de mouvement optimale. **Style trench-coat moderne.**

La veste courte et légèrement cintrée a un tombé fluide sans comprimer ni paraître volumineuse. La ceinture permet de créer une taille féminine. Les revers et les pattes rappellent un trench-coat classique et assurent un look élégant et décontracté.

Nuance de bleu fraîche et estivale.

Pas de noir, de marron ou de beige pour une fois. Le bleu élégant offre un changement rafraîchissant et constitue une touche de couleur tendance et facile à combiner pour votre garde-robe estivale.

Forme courte et légèrement cintrée. Peau d'agneau. Collage : 93 % polyester, 7 % élasthanne. Longueur en taille 38 : 53 cm. Couleur : bleu. Nettoyage spécial. Fabricant : Lissandy Ledermoden GmbH, Anton-Kux-Str. 2, 41460 Neuss, DE, info@lissandy.com

Veste estivale en nappa d'agneau Jettru Fr. 499.-	Taille FC	Réf.
	36	362-922-FC
38	362-923-FC	
40	362-924-FC	
42	362-925-FC	
44	362-926-FC	
46	362-927-FC	

Taille FC conforme à la table des mesures (voir à l'avant-dernière page catalogue)

Douce, robuste, durable : l'étoile aérée et légère fabriquée dans un mélange parfait de chanvre et de coton.

De Fraas, fabricant de foulards et de tissus
avec 140 ans de tradition.

Une étoile délicate et estivale – et pourtant exceptionnellement durable grâce à sa forte teneur en chanvre : le chanvre est l'une des fibres naturelles les plus résistantes à la déchirure. Associé à juste ce qu'il faut de coton, il devient doux, agréable à la peau et perd son toucher dur et rugueux. Et comme le chanvre pousse vite et ne nécessite pratiquement pas d'eau ni de pesticides, cette étoile est aussi un choix particulièrement respectueux de l'environnement.

Passion pour le textile depuis 1880.

Valentin Fraas a fondé l'entreprise traditionnelle, qui est aujourd'hui dirigée par Alexander et Andreas Schmidt, la cinquième génération de la famille. Aujourd'hui, « Fraas – The Scarf Company » s'appuie sur le mélange parfait de normes de qualité éprouvées, de tendances, de durabilité et d'idées fraîches pour sa vaste gamme d'accessoires.

Dimensions : 180 x 58 cm. Couleur : brun clair. 68 % chanvre, 32 % coton. Lavage à la main. Fabricant : V. Fraas International Trading, Orter Str. 6, 95233 Helmbrechts, DE, info@fraas.com

- **Etoile en chanvre et coton Fraas**
Réf. 363-527-FC Fr. 69.95

Aussi confortable et simple qu'un leggings. Mais visuellement, c'est un pantalon d'affaires élégant avec un motif à rayures moderne.

Ceinture flexible. Matériau durable et facile d'entretien. Par Seductive.

Pas de boutons ni de fermeture éclair : ce pantalon a une coupe à enfiler pratique. Il est aussi confortable qu'un pantalon détente, rien ne pince ni ne serre.

Le mélange de viscose opaque et respirant est agréablement léger, doux et résistant.

Que ce soit avec un pull, un chemisier, un t-shirt ou un blazer, le motif à rayures bleu/blanc crème, frais et estival, est élégant et crée un look maritime en un instant. De plus, les rayures verticales allongent avantageusement la jambe.

Ne froisse pas, ne se déforme pas et ne développe pas de bouloches disgracieuses.

Qu'il s'agisse d'un marathon de réunions ou d'un vol long-courrier, vous paraîtrez toujours soigné.

Et au lieu d'apporter ce

pantalon au pressing coûteux, mettez-le simplement dans la machine à laver.

Modèle slim à enfiler avec ceinture élastique confortable et jambe droite raccourcie. Couleur : bleu/blanc crème. Longueur en taille 36 : 70 cm. Largeur bas de jambe : 54 cm. 80 % viscose, 17 % polyamide, 3 % élasthanne. Lavable en machine. Fabricant : Schera GmbH, Grundtalring 22, 63868 Großwallstadt, DE, info@schera.de

- **Pantalon à rayures élégant Seductive**
Fr. 319.–

Taille FC	Réf.
36	362-652-FC
38	362-653-FC
40	362-654-FC
42	362-655-FC
44	362-656-FC
46	362-657-FC

Taille FC conforme à la table des mesures (voir à l'avant-dernière page catalogue)

Sandales en cuir tressé
Allan K page 93.



Aussi en noir.

Votre premier polo de luxe à 74.95 Fr.

En coton Pima péruvien cueilli à la main (!). Aussi précieux que les plus luxueux polos du monde. De Ragman.

Ce polo en coton Pima péruvien extrêmement fin ne coûte pas plus qu'un polo standard de bonne qualité. Mais il est aussi doux et aussi durable que les meilleurs et les plus coûteux polos en coton que l'on puisse trouver dans le monde. Il est confectionné dans un très rare coton Pima du Pérou. Ce coton aux doux reflets soyeux et chatoyants (également nommé « la soie d'Amérique du Sud ») ne prospère que sous les conditions climatiques extrêmes du Pérou pour y atteindre une finesse de 3,2 à 3,9 microns (en comparaison, le coton Pima américain est beaucoup plus grossier avec ses 4,6 à 5,5 microns). De plus, au Pérou, ce type de coton est encore *cueilli et trié à la main*. Ce type de récolte ne nécessite aucun traitement chimique et garantit un coton agréable à la peau et rare. Ce polo est néanmoins particulièrement abordable grâce à des contacts directs avec l'Amérique du Sud.

Couleurs durables, stabilité dimensionnelle et douceur incomparable.

Le piqué de coton Pima arbore un bel aspect finement grainé, particulièrement agréable à porter en été. De plus, il est très agréable à la peau, respirant et ne se déforme pas avec le temps. En outre, ce polo conserve ses couleurs au fil du temps et des lavages. Aucune comparaison avec les shirts en piqué de coton beaucoup plus simples.

Confectionné avec amour du détail.

Ce polo se distingue des autres modèles, pourtant très coûteux, de par sa matière :

avec ses manchettes côtelées fixes mais également sa patte de boutonnage lisse, sans coutures renflées. Des coutures à doubles surpiqûres empêchent les déchirures, même après des années d'utilisation.

Coupe confortable, contemporaine. Longueur du polo homme en taille 50 : 75 cm. Longueur du polo femme en taille 38 : 61 cm. 100 % coton. Lavage en machine. Fabriqué au Pérou. Fabricant : Ragman Textilhandel GmbH, Kupferschmidstr. 84, 79761 Waldshut-Tiengen, DE, info@ragman.de

• Polo en piqué de coton Pima Ragman, homme Fr. 74.95

Taille FC	Taille fabricant	Rose chiné	Blanc	Bleu fumé	Marine	Noir
48	M	359-671-FC	343-531-FC	346-732-FC	343-515-FC	343-523-FC
50	L	359-672-FC	343-532-FC	346-733-FC	343-516-FC	343-524-FC
52	XL	359-673-FC	343-534-FC	346-735-FC	343-518-FC	343-526-FC
54	XXL	359-674-FC	343-535-FC	346-736-FC	343-519-FC	343-527-FC
56	3XL	359-675-FC	343-536-FC	346-737-FC	343-520-FC	343-528-FC
58	4XL	359-676-FC	343-537-FC	346-738-FC	343-521-FC	343-529-FC
60	5XL	359-677-FC	343-538-FC	346-739-FC	343-522-FC	343-530-FC

• Polo en piqué de coton Pima Ragman, femme Fr. 74.95

Taille FC	Taille fabricant	Blanc	Marine	Bleu fumé	Rose
36	S	343-502-FC	343-490-FC	346-706-FC	359-665-FC
38	M	343-503-FC	343-491-FC	346-707-FC	359-666-FC
40	L	343-504-FC	343-492-FC	346-708-FC	359-667-FC
42	XL	343-505-FC	343-493-FC	346-709-FC	359-668-FC
44	XXL	343-506-FC	343-494-FC	346-730-FC	359-669-FC
46	3XL	343-507-FC	343-495-FC	346-731-FC	359-670-FC

Taille FC conforme à la table des mesures (voir à l'avant-dernière page catalogue)

Un chapeau que vous pourrez chiffonner – il gardera toujours parfaitement sa forme.

Le fedora de Mayser, depuis 1800.

Vous pourrez le mettre dans votre valise sans souci, car il en ressortira toujours impeccable. Le tressage aéré est doux, souple et ne peut se casser. Il est composé de bandes très fines de papier de soie qui ont été tressées de façon régulière puis cirées. Fabriqué à l'aide de machines à coudre traditionnelles.

Un chef-d'œuvre artistique, dans la plus pure tradition des chapeliers allemands.

Le fedora avec le pli longitudinal au niveau de la couronne et l'avant aux deux parties pincées, représente la résurgence d'un classique des années 40. La forme de ce chapeau caractérise les gangsters et détectives privés hollywoodiens élégants de cette époque. Aujourd'hui, il sert de protection solaire stylée en vacance, d'accessoire de mode décontracté pour les loisirs et de couvre-chef élégant pour s'harmoniser avec un costume d'été.



Couleur : miel. En 100 % papier.
Fabricant : Mayser GmbH & Co. KG, Bismarckstr. 2, 88161 Lindenberg, DE, info@mayserhats.com

- **Chapeau fedora Mayser**
Fr. 159.95



Tour de tête en cm	Réf.
56	372-714-FC
57	372-722-FC
58	372-730-FC
59	372-748-FC
60	372-755-FC
61	372-763-FC
62	372-771-FC



Pour commander facilement :

www.proidee.ch/fr/fashion-classics

Tél. 071-274 66 17

du lundi au dimanche de 8h00 à 22h00



Ultralégère. Et pourtant, elle réchauffe en douceur.

La doudoune pour la mi-saison.

Beaucoup de chaleur, peu de poids : la recette du succès du duvet ne fait pas seulement ses preuves lors des hivers glaciaux. Avec ses 170 grammes seulement en taille 50 et 154 grammes en taille 36, ce modèle est aussi léger que les autres vestes d'été. Mais elle vous offre une chaleur adéquate par beau temps et à la mi-saison. Les doudounes comparables coûtent souvent plus du double.

Peut être rangée dans le sac inclus pour un gain de place – idéale lors des déplacements.

Rapidement emballée en un petit sac léger, votre nouvelle doudoune peut être emportée partout. Grâce à sa coupe confortable, elle offre une grande liberté de mouvement et suffisamment d'espace pour pouvoir porter un léger pull en dessous.

Veste pour homme à la coupe droite contemporaine (marine).
Veste pour femme à la coupe légèrement cintrée (beige).
Longueur en taille 50 : 68 cm (homme) et en taille 38 : 64 cm (femme). Dessus et doublure : 100 % polyamide. Contient des parties non textiles d'origine animale (rembourrage 90 % duvet, 10 % plumes). Lavable en machine. Fabricant : Pro-Idee GmbH & Co KG, Gut-Dämme-Str. 4, 52070 Aachen, DE, service@proidee.de



- **Doudoune ultra-légère, femme** Fr. 159.95
- **Doudoune ultra-légère, homme** Fr. 159.95

Taille FC	Beige
36	360-483-FC
38	360-484-FC
40	360-485-FC
42	360-486-FC
44	360-488-FC
46	360-489-FC

Taille FC conforme à la table des mesures (voir à l'avant-dernière page catalogue)

Taille FC	Marine
48	360-496-FC
50	360-497-FC
52	360-498-FC
54	360-499-FC
56	360-500-FC
58	360-501-FC

Taille FC conforme à la table des mesures (voir à l'avant-dernière page catalogue)

Agréablement doux et flexible : le mocassin pieds nus léger pour l'été en suède non doublé et respirant.

Avec semelle confortable en crêpe naturel.
Par Gran Step Shoes.

Ces mocassins souples sont l'alternative élégante aux sandales en été : confectionnés dans un style mocassin fin avec couture sur le pourtour, le suède doux épouse confortablement le pied. Le tannage végétal le rend plus robuste, durable et exempt de produits chimiques. Aucune doublure ne perturbe le confort de port aéré et léger. Le suède délicat est agréablement respirant et assure un climat rafraîchissant pour les pieds. La chaussure est donc particulièrement confortable à porter même pieds nus.

La semelle légère en crêpe naturel assure une démarche ultra douce.

Elle est beaucoup plus douce et flexible qu'une semelle en cuir ou qu'une semelle en caoutchouc synthétique. Elle amortit chaque pas et permet un meilleur roulement du pied. De plus, elle est durable, antidérapante et ne provoque aucun bruit lors de la marche. La semelle intérieure légèrement rembourrée et recouverte de cuir ainsi que la partie du talon renforcée de cuir lisse assurent un confort maximal.

*Dessus : cuir, non doublé. Semelle intérieure : cuir.
Semelle extérieure : caoutchouc. Fabriqué en Espagne.
Fabricant : greenergrass GmbH, Rheinstr. 11, 66955
Pirmasens, DE, info@steps-of-spirit.de*

- **Mocassins confortables Gran Step Shoes
Fr. 179.95**

Poin- ture	Bleu clair	Cognac
36	363-417-FC	363-423-FC
37	363-418-FC	363-425-FC
38	363-419-FC	363-426-FC
39	363-420-FC	363-427-FC
40	363-421-FC	363-428-FC
41	363-422-FC	363-429-FC



Le tissu éponge est désormais top tendance – et pourtant, on ne le trouve que très rarement sur une casquette légère élégante et estivale.

Fabriqué minutieusement en une seule pièce par Kangol®/Angleterre, chapellerie traditionnelle de 1938.

Le tissu éponge n'est pas seulement tendance, il possède aussi les bonnes propriétés pour une casquette estivale : respirant et régulateur d'humidité, doux et indéformable, incroyablement léger et résistant. Afin de mettre le matériau agréable en valeur, cette casquette n'est pas cousue à partir de pièces individuelles, mais est minutieusement travaillée en « bloc » comme un chapeau. La bande élastique confortable à l'arrière assure un



Tour de tête en cm	Taille fabricant	Réf.
54-57	S/M	349-311-FC
58-61	L/XL	349-312-FC

ajustement parfait.

Des célébrités de la scène artistique ont transformé les casquettes Kangol® en objets cultes populaires.

Le chapelier qualifié du Lake District a fabriqué toutes sortes de couvre-chefs pour les ouvriers, les golfeurs et les soldats tout au long de son histoire. Des membres de la famille royale et des célébrités des secteurs de l'art, du cinéma et de la musique ont transformé certains modèles Kangol® en objets cultes bien-aimés.

Couleur : blanc. 53 % acrylique, 24 % modacrylique, 23 % nylon.
Fabricant : Bollman Hat Company, 110 East Main Street, 19501 Adamstown, US, contact@bollmanhats.com. Opérateur économique responsable : Rapid Logistics, Airborne Avenue 87, 2133 LV Hoofddorp (NH), NL, rapidcs@rapidlogistics.nl

• Casquette en éponge Kangol® Fr. 59.95

Aussi doux que du cachemire, aussi aéré que le lin.

Le pull ultra-léger à tricot côte anglaise de Princess goes Hollywood. Une élégance décontractée avec une touche de glamour.

Ce pull élégant impressionne par sa composition matérielle extraordinaire et apporte une touche de luxe à votre quotidien : le cachemire, probablement la fibre naturelle la plus précieuse, le rend très douillet. Le lin, en revanche, lui confère une structure agréablement légère, qui assure une agréable fraîcheur par températures plus chaudes. **Grâce à une technique de filage spéciale, le fil est volumineux et ultra-léger à la fois.**

Cela rend votre pull non seulement douillet, mais aussi agréablement léger. La structure en tricot fin assure l'élasticité et permet à l'air de circuler librement. Des détails tendance tels que les contrastes bleus sur les manches et l'encolure confèrent au pull une touche élégante. L'encolure est discrètement décorée de strass scintillants.

Forme droite. Longueur en taille 38 : 57 cm. Couleur : blanc cassé. 58 % cachemire, 42 % lin. Lavage à la main. Fabricant : Stifabrik AG, Schluchtweg 8, 4614 Hügendorf, CH, info@stifabrik.ch. Opérateur économique responsable : Pro-Idee GmbH & Co. KG, Gut-Dämme-Str. 4, 52070 Aachen, DE, service@proidee.de

• Pullover en lin et cachemire Fr. 298.–

Taille FC	Nr.
36	362-706-FC
38	362-708-FC
40	362-709-FC
42	362-870-FC
44	362-872-FC

Taille FC conforme à la table des mesures (voir à l'avant-dernière page catalogue)



Estival, léger et stylé : le bermuda 5 poches en denim lyocell doux.

Confort climatique agréable. Longueur optimale. Pli repassé élégant. Par Gardeur.

Pour la plupart des shorts en jean, seule la coupe est estivale, pas le tissu. Grâce à la fibre de cellulose Lyocell, ce bermuda en denim est un véritable succès estival et avec sa matière, il a le potentiel de devenir un favori.

Sensation de port douce et rafraîchissante.

Contrairement aux tissus denim souvent lourds et épais, celui-ci est particulièrement délicat et doux. Il offre une sensation de fraîcheur agréable, est respirant et régule la température, une bénédiction surtout lors des chaudes journées. Une touche d'élastomultiester le rend particulièrement extensible. Le pantalon suit tous vos mouvements sans se déformer.

Un modèle d'été polyvalent pour de nombreux looks et occasions.

Grâce à la coupe bermuda légèrement plus longue et au pli repassé élégant, le pantalon est, contrairement à de nombreux shorts en jean plus décontractés et sportifs, le partenaire de combinaison idéal pour des tenues élégantes, avec un chemisier, un blazer et des escarpins par exemple. Il se marie également parfaitement avec des looks décontractés estivaux, avec une chemise, un t-shirt, des baskets et des sandales à entre-doigts. Le délavage bleu clair, légèrement blanchi, s'harmonise particulièrement bien avec les couleurs claires et lumineuses.



Taille moyenne avec largeur de jambe confortable. Longueur en taille 38 : 30 cm. Largeur bas de jambe : 30 cm.

Couleur : bleu clair. 80 % coton, 15 % lyocell, 3 % élastomultiester, 2 % élasthanne. Lavable en machine. Exclusivement chez Fashion Classics. Fabricant : Atelier Gardeur GmbH, Alsstr.155, 41063 Mönchengladbach, DE, info@gardeur.de

• Bermuda en jean Gardeur Fr. 129.95

Taille FC	Réf.
36	363-359-FC
38	363-430-FC
40	363-431-FC
42	363-432-FC
44	363-433-FC
46	363-434-FC

Taille FC conforme à la table des mesures (voir à l'avant-dernière page catalogue)



Aérée, décontractée, luxueuse : la veste d'été en seersucker de lin rare.

Cette veste élève le tissu seersucker classique à un tout autre niveau : grâce à sa teneur rare en lin, c'est le choix idéal pour les journées chaudes. Avec sa structure caractéristique à rayures lisses et légèrement crêpées, le tissu reste loin du corps, assure une respirabilité maximale et a ainsi un effet agréablement rafraîchissant.

Seersucker en lin : deux fois plus estival, deux fois plus sophistiqué.

Alors que le seersucker traditionnel est généralement fabriqué à partir de coton ou de fibres synthétiques, cette veste est composée avec 58 % de lin. La fibre naturelle est connue pour ses propriétés rafraîchissantes, sa régulation de l'humidité et son toucher agréablement sec. Le coton rend le tissu doux et adhérent – la combinaison parfaite d'élégance et de confort.

Un chic sportif avec une légèreté estivale.

Avec deux poches ouvertes au lieu des poches à rabat classiques, votre veste paraît moderne et décontractée. Que ce soit avec un pantalon en lin, un jean ou un chino, il confère à chaque look d'été une touche élégante et décontractée.

Forme normale, travaillé sans doublure. Longueur en taille 50 : 68 cm. Couleur : rayures bleu ardoise/beige. 58 % lin, 42 % coton. Lavable en machine. Exclusivement chez Fashion Classics. Fabricant : Pro-Idee GmbH & Co KG, Gut-Dämme-Str. 4, 52070 Aix-la-Chapelle, DE, service@proidee.de

Taille FC	Réf.
48	363-597-FC
50	363-598-FC
52	363-599-FC
54	363-600-FC
56	363-601-FC
58	363-602-FC
60	363-603-FC

Taille FC conforme à la table des mesures (voir à l'avant-dernière page catalogue)

- **Veste en lin et seersucker Fr. 499.–**

Look classique, structure moderne : cette chaussure à enfiler offre un confort inégalé.

Par OCONI – exclusivement chez Fashion Classics.

Un design simple, mais une structure particulièrement ingénieuse : cette élégante chaussure à enfiler allie confort et durabilité avec le maintien sûr d'une sneaker. Et améliore la chaussure à enfiler classique avec des fonctionnalités modernes.

Fabrication façon Strobel rare pour une flexibilité inégalée.

Le dessus et la doublure en cuir à l'avant-pied sont cousus à la semelle intérieure, ce qui rend votre chaussure à la fois agréablement douce, extensible et

extrêmement résistante. La semelle extérieure en caoutchouc durable – non seulement collée, mais également cousue sur la tige – rend votre chaussure extrêmement flexible. Les lacets élastiques facilitent l'enfilage et le retrait. Semelle intérieure amovible recouverte de cuir en mousse souple rembourrée avec effet à mémoire de forme.

Dessus et semelle intérieure en cuir, doublure en cuir et polyamide, semelle extérieure en caoutchouc. Fabricant : Pro-Idee GmbH & Co. KG, Gut-Dämme-Str. 4, 52070 Aachen, DE, service@proidee.de



Poin-ture	Blanc	Multi-gris
41	358-468-FC	363-108-FC
42	358-469-FC	363-109-FC
43	358-590-FC	363-201-FC
44	358-591-FC	363-202-FC
45	358-592-FC	363-203-FC
46	358-593-FC	363-204-FC

- **Chaussures à enfiler OCONI Fr. 225.–**

Enrichi de soie : le jean de luxe pour l'été.

Plus lisse, plus doux, plus aéré et plus présentable.

Vous aurez bien du mal à trouver un jean semblable à celui-ci : il est composé à 10 % de soie ultra fine. Cela lui

Taille FC	Réf.
25	357-807-FC
26	357-808-FC
27	357-809-FC
28	357-810-FC
29	357-811-FC
30	357-812-FC
48	357-813-FC
50	357-815-FC
52	357-816-FC
54	357-817-FC
56	357-818-FC
58	357-819-FC
60	357-820-FC
98	357-821-FC
102	357-823-FC
106	357-824-FC

Taille FC conforme à la table des mesures (voir à l'avant-dernière page catalogue)

confère un aspect beaucoup plus fin et élégant que les denims en coton conventionnels. Et en même temps, il est plus aéré, plus doux et plus souple. Ainsi, ce classique détente est estival, tout en étant présentable.

Combiné avec une veste, une chemise blanche et une cravate en soie, il convient même au bureau.

La coupe à front plat rend le jean moins sportif qu'un 5 poches. La proportion d'élasthanne assure un maintien parfait et confortable. 2 poches italiennes, 2 poches arrière boutonnées, 1 poche ticket.

Coupe droite à front plat. Longueur en taille 50 : 84 cm. Largeur bas de jambe : 39 cm. Couleur : bleu. 88 % coton, 10 % soie, 2 % élasthanne. Lavable en machine. Contient des parties non textiles d'origine animale : étiquette en cuir.

Exclusivement chez
Fashion Classics.
Fabricant : nikatex
fashion group GmbH,
Stockstädter Str. 45,
63762 Grobostheim,
DE, info@nikatex.de

- **Jean en soie**
Fr. 199.95



Élégance rustique : la chemise traditionnelle aérée avec boutons en corne de cerf tournés à la main.

Du spécialiste des chemises DU4.

Un hommage à l'artisanat traditionnel et un chef-d'œuvre de fabrication moderne à la fois : fabriquée en coton Oxford aéré, cette chemise traditionnelle résistante impressionne par un tissu qui, grâce à sa structure granuleuse, est agréablement respirant et possède en même temps un charme rustique.

L'autout majeur sont les boutons en corne de cerf tournés à la main – une véritable rareté.

Fabriqués à partir de corne de cerf européenne (au lieu de la corne de vache habituelle), les boutons se caractérisent par leur dureté et leur durabilité naturelles. Chaque grain et chaque nuance de couleur sont uniques et confèrent à votre chemise un caractère distinctif et noble. Avec col montant court, patte de boutonnage et manchettes sportives variables.

Forme légèrement cintrée. Longueur en encolure 40 : 80 cm. 100 % coton. Contient des parties non textiles d'origine animale (boutons en corne de cerf). Lavable en machine. Fabricant : DU4 Fashion GmbH, Rudolfstr. 10 H, 41068 Mönchengladbach, DE, info@du4.de

Enco- lure en cm	Bleu	Blanc
38	363-293-FC	363-284-FC
39	363-294-FC	363-285-FC
40	363-295-FC	363-286-FC
41	363-296-FC	363-287-FC
42	363-297-FC	363-288-FC
43	363-298-FC	363-289-FC
44	363-299-FC	363-290-FC
45	363-300-FC	363-291-FC
46	363-301-FC	363-292-FC

- **Chemise traditionnelle**
DU4 Fr. 189.95

- 1 Scannez le QR-Code
- 2 Entrez les références des articles
- 3 Envoyez la commande



Le tissu jersey confortable est rarement aussi élégant et léger : pantalon et chemisier en Punto Milano italien particulièrement fin.

Etonnamment polyvalent. Confort incomparable. Par Vicario Cinque.

Les qualités jersey sont populaires en raison de leur flexibilité et de leur confort et sont souvent utilisées pour les vêtements de loisirs décontractés et les vêtements d'intérieur. Ce jersey est non seulement plus adhérent et plus élégant que les jerseys classiques, mais il est également beaucoup (environ 1/4) plus léger et donc idéal pour un ensemble d'été confortable composé d'un pantalon et d'un chemisier.

Punto Milano d'Italie – tricot estival, fin et léger.

Le tissu italien doux et délicat est aisément lavable en machine, ne se froisse pas, conserve sa forme, est confortablement élastique et accompagne chaque mouvement. Néanmoins, il est relativement ferme, de sorte que les contours de votre lingerie ne se démarqueront pas.

Coupe nette et parfaite. Look sportif, stylé et élégant.

La chemise avec pinces sur la poitrine a des manches courtes rallongées et ne possède pas d'ourlets au niveau de la taille et des manches. Grâce à sa coupe trapèze légèrement évasée, elle est décontractée et épouse la silhouette. Le pantalon avec passepoil cousu et poches fendues a des jambes droites et une taille élastique confortable, ingénieusement dissimulée sur le devant.

Élégant au travail avec un blazer, des escarpins ou des sandales, décontracté lors de votre temps libre avec des baskets et un cardigan.

Les deux articles sont des compagnons idéaux par températures élevées, et de véritables polyvalents en voyage, confortables lorsque vous restez assis durant des heures dans la voiture, le train ou l'avion – et toujours impeccable lorsque vous sortez du véhicule.

Pantalon à coupe droite avec taille élastique. Longueur en taille 38 : 77,5 cm. Couleur : beige. Chemise disponible en 3 couleurs, avec manches courtes rallongées à forme trapèze ample et légèrement évasée. Longueur en taille 38 : 64 cm. 53 % viscose, 42 % polyamide, 5 % élasthanne. Lavable en machine. Fabricant : Vicario Cinque srl, Via Roma 10, 36040, Brendola, IT, info@vicariocinque.it

• Chemisier Punto Milano Vicario Cinque Fr. 179.95

Taille FC	Taille fabricant	Blanc	Beige	Citron
36	S	359-526-FC	359-531-FC	362-761-FC
38	M	359-527-FC	359-532-FC	362-762-FC
40	L	359-528-FC	359-533-FC	362-763-FC
42	XL	359-529-FC	359-534-FC	362-764-FC
44	XXL	359-530-FC	359-535-FC	362-765-FC

• Pantalon Punto Milano Vicario Cinque Fr. 219.–

Taille FC	Taille fabricant	Réf.
36	S	359-541-FC
38	M	359-542-FC
40	L	359-543-FC
42	XL	359-544-FC
44	XXL	359-545-FC

Taille FC conforme à la table des mesures (voir à l'avant-dernière page catalogue)





Les lunettes cultes de John Lennon. Avec la légèreté et la protection solaire d'aujourd'hui.

Verres ronds tendance avec bords redressés et découpes.

Combinaison de couleurs classique.

Les lunettes rondes caractéristiques étaient la marque de fabrique du musicien de renommée mondiale. Elles sont le symbole du mouvement hippie et de la génération Flower Power – et un incontournable tendance. Le fabricant français d'antan produit aujourd'hui encore les légendaires lunettes Lennon. Authentique dans leur forme et leur aspect, mais techniquement adaptées aux exigences contemporaines.

Verres polarisants à protection UV selon les normes européennes.

Les verres en plastique teintés noirs avec découpe élégante offrent une protection UV fiable (UV 400) conformément à la norme européenne EN 1836 : 2005 + A1 : 2007. Le filtre polarisant intégré réduit les reflets lumineux et ceux causés par le soleil sur une route humide et sur surfaces mouillées ou métalliques. En même temps, il améliore la perception des contrastes – vos yeux se fatiguent donc moins vite.

Monture légère avec charnières flexibles et branches de forme ergonomique.

Les branches sont subtilement courbées vers l'extérieur pour éviter toute pression sur les tempes. Si nécessaire, les verres

teintés peuvent être remplacés par des verres correcteurs chez l'opticien. Les plaquettes de nez souples sont réglables individuellement. Structure en métal galvanisé. La livraison comprend un étui de protection rigide.

Couleur : noir/or. Acétate. Fabricant : Knco SAS au Capital Karavan, 347 Rue Roland Garros, 27930 Guichainville, FR, info@knco.fr

- **Lunettes de soleil pour femme John Lennon.**
Réf. 359-658-FC
Fr. 225.–



Le légendaire John Lennon.

L'artiste John Winston Lennon, né en 1940 à Liverpool, a connu une renommée internationale en tant que chanteur, guitariste et compositeur des « Beatles ». Avec sa femme, Yoko Ono, il s'engagea dans les années 70 en tant qu'activiste du mouvement pour la paix et marqua de son empreinte la mode hippie, jusqu'à aujourd'hui. Il fut assassiné par un déséquilibré le 8 décembre 1980, à New York, devant chez lui.

Fait ses preuves depuis 1995 : la sneaker Pelotas avec 87 picots pour un amorti unique.

Très confortable. Extrêmement légère.

De la marque de chaussures majorquine Camper.

L'entreprise familiale Camper est basée à Majorque depuis 1975. Le fondateur Lorenzo Fluxá est lui-même issu d'une famille de cordonniers dont la passion pour la fabrication de chaussures remonte à 1877. Le grand-père de Lorenzo, Antonio, a voyagé en Angleterre et a ramené avec lui la première machine à coudre sur l'île espagnole.

Un look exceptionnel avec des fonctionnalités incroyablement confortables.

La conception saisissante à 87 picots de la semelle extérieure ultra légère en EVA est la marque de fabrique des Pelotas (« ballons » en espagnol) et assure un amorti optimal et une fantastique sensation de marche. La conception Strobel (la semelle intérieure est reliée à la tige par une couture robuste) confère à la chaussure un confort de marche supplémen-

taire. La semelle intérieure confortable en PU est amovible et peut être remplacée par vos propres semelles.

Une paire ne pèse que 350 grammes (en taille 41).

Comparée à de nombreuses autres chaussures de sport, celle-ci est vraiment légère. Le dessus est en cuir nubuck fin avec du PET recyclé. Le design subtil en 3 couleurs avec touche rétro est épuré et sportif et s'harmonise parfaitement avec de nombreuses tenues de loisirs.

Dessus : 51 % polyester, 49 % cuir vachette. Doublure et semelle intérieure : textile. Semelle extérieure en EVA. Hauteur de l'arrière de la semelle : 3,8 cm. Couleur : blanc/rouge. Fabricant : Biniarix Manufacturing S.L., C/ Cuartel 91, 7300 Inca, ES, info@camper.com

- **Sneaker Pelotas Camper**
Fr. 149.95



Poin-ture	Réf.
36	358-884-FC
37	358-885-FC
38	358-886-FC
39	358-887-FC
40	358-888-FC
41	358-889-FC



Homewear ou Streetwear ? Les deux à la fois !

Veste à capuche, shirt à manches 3/4 et pantalon de survêtement au style chic décontracté. Par Cornelia Weiss, Düsseldorf.

Un jersey exceptionnellement solide et doux. Coupes décontractées précises, réduites et confortables. Couleur unie classique et délicate, sans fioritures, motifs ou imprimés ... Les créations de Cornelia Weiss n'entrent dans aucune catégorie spécifique et se portent aussi bien au lit ou sur le canapé que dans la rue.

Un enrichissement polyvalent pour votre garde-robe.

Le sweat à capuche a une coupe géométrique et une patte de boutonnage dissimulée – il peut être porté sur un pantalon palazzo large. Le shirt à manches 3/4 à coupe droite avec encolure ronde généreuse convient également aux jeans à coupe étroite. Et le pantalon de survêtement à coupe droite peut désormais être combiné avec des baskets et un manteau.

Longueur sweat à capuche en taille 38 : 57 cm. Longueur shirt en taille 38 : 56 cm. Longueur pantalon en taille 38 : 82 cm, largeur bas de jambe : 28 cm. Couleur : gris chiné. Tout en 94 % coton, 6 % élasthanne. Lavable en machine. Fabricant : Eva B. Bitzer GmbH, Ebinger Str. 32, 72474 Winterlingen, DE, info@evabbitzer.de

• **Shirt à manches 3/4**
Cornelia Weiss Fr. 109.95

Taille FC	Taille fabricant	Réf.
36	S	341-822-FC
38	M	341-823-FC
40	L	341-824-FC
42	XL	341-825-FC
44	XXL	341-827-FC

• **Sweat à capuche** Cornelia Weiss
Fr. 139.95

Taille FC	Taille fabricant	Réf.
36	S	341-812-FC
38	M	341-813-FC
40	L	341-814-FC
42	XL	341-815-FC
44	XXL	341-816-FC

• **Jogging** Cornelia Weiss
Fr. 109.95

Taille FC	Taille fabricant	Réf.
36	S	341-726-FC
38	M	341-728-FC
40	L	341-729-FC
42	XL	341-810-FC
44	XXL	341-811-FC

Taille FC conforme à la table des mesures (voir à l'avant-dernière page catalogue)

Les meilleurs sabots : cuir de veau nubuck. Semelle ultra confortable. Design tendance.

Un classique en Scandinavie. Encore très rare ici.
De Green Comfort.

Les sabots étroits à bout incliné sont typiques du style de vie décontracté des pays scandinaves. Mais ce n'est que dans des cas exceptionnels qu'ils sont aussi tendance et confortables que ce modèle de la marque de chaussures danoise Green Comfort.

Le dessus en cuir nubuck de veau écologique est doux et flexible.

La doublure en Soft-Tex – une microfibre respirante qui ressemble à du cuir – absorbe huit fois son propre poids en humidité : ainsi vos pieds restent agréablement sec à tout moment.

La semelle EnergySole™ brevetée offre la meilleure absorption des chocs possible.

Les créateurs de mode apprécient également la sensation de marche légère sur la semelle développée en collaboration avec des cordonniers orthopédiques et des podologues : la semelle intérieure élastique peut activer les muscles et ainsi augmenter la circulation sanguine dans vos pieds et vos jambes. La mousse à mémoire de forme sur le dessus se niche en douceur contre votre pied.

Dessus : cuir. Doublure et semelle intérieure : textile. Semelle extérieure : polyuréthane avec inserts en caoutchouc. Couleur : sable. Fabricant : Green Comfort A/S, Neptun vej 18, 8960 Randers, DK, info@green-comfort.com

• **Sabots Green Comfort**
Fr. 149.95



Poin-ture	Réf.
36	349-261-FC
37	349-262-FC
38	349-263-FC
39	349-264-FC
40	349-265-FC
41	349-267-FC
42	349-268-FC

La robe simple d'entretien en tissu éponge.

Aussi confortable qu'un survêtement, mais nettement plus séduisante.

Les tenues d'intérieur paraissent souvent trop décontractées et sportives. Et ne sont pas forcément adaptées aux jours plus chauds. Cette robe en tissu éponge s'avère plus légère, plus aérienne et, de loin, plus féminine. Vous pourrez la porter lors de douces soirées en terrasse, au jardin ou à la maison lorsque vous vous prélassiez sur le canapé. Elle pourra aussi remplacer votre peignoir le matin après la douche, au centre de remise en forme ou en voyage. Et économisera ainsi une place importante dans la valise.

Une coupe décontractée, un tissu extensible et facile d'entretien.

Rien ne serre, ne pince ni ne coupe. Doux comme le velours, le tissu éponge à fines boucles garde toujours son apparence soignée. Il ne se froisse pas et

ne nécessite aucun repassage. Difficile de faire plus simple ! Ravissante coupe tunique. Manches 3/4. Deux poches latérales droites.

Ligne trapèze évasée. Longueur en taille 38 : 98 cm. Couleur : corail. 34 % coton, 34 % modal, 32 % polyester. Lavable en machine. Fabricant : Eva B. Bitzer GmbH, Ebinger Str. 32, 72474 Winterlingen, DE, info@evabbitzer.de

• Robe Relax en tissu éponge Fr. 149.95

Taille FC	Taille fabricant	Réf.
38	M	332-611-FC
40	L	332-612-FC
42	XL	332-613-FC
44	XXL	332-614-FC

Taille FC conforme à la table des mesures (voir à l'avant-dernière page catalogue)

Enfin un soutien-gorge bandeau qui dessine un superbe décolleté.

Bonnets doux, moulés avec armatures, habillés de précieuse dentelle.

Avec une robe, un top ou un T-shirt profondément décolletés et aux emmanchures généreuses, un soutien-gorge bandeau est l'accessoire mode incontournable. Mais la plupart des modèles ont tendance à aplatir la poitrine. Or, ce modèle créé par la célèbre marque hollandaise de lingerie After Eden modèle une belle poitrine joliment dessinée.

Il soutient et maintient comme un soutien-gorge à armatures.

Sous le bandeau décoratif en dentelle se cachent des bonnets moulés ultra doux à armatures confortables. Grâce à ses bretelles amovibles, il est parfait avec des robes asymétriques, des hauts décolletés, des dos nu et tour de cou. Le boxer assorti est confectionné dans la même dentelle élastique ultra douce et complète avantageusement le soutien-gorge pour former un duo séducteur.

Soutien-gorge avec agrafage sur 4 positions réglables. Boxer avec fond coton. Tous deux en 85 % polyamide, 15 % élasthanne. Couleur : blanc. Soutien-gorge : lavage à la main. Boxer : lavage en machine. Fabricant : Aubade Paris, 10 Rue du Colonel Driant, 75001 PARIS, FR, contact@aubadepro.com



• Soutien-gorge bandeau After Eden Fr. 38.–

Taille soutien-gorge	Réf.
75B	328-553-FC
80B	328-554-FC
85B	328-555-FC
75C	328-556-FC
80C	328-557-FC
85C	328-558-FC

• Boxer After Eden Fr. 16.95

Taille FC	Taille fabricant	Réf.
36	S	328-529-FC
38	M	328-540-FC
40	L	328-541-FC
42	XL	328-542-FC

Taille FC conforme à la table des mesures (voir à l'avant-dernière page catalogue)





La chemise madras originale – traditionnellement tissée à la main en Inde.

Avec manches courtes estivales.

De OMTC – The Original Madras Trading Company, New York.



La chemise à carreaux bleu/blanc madras est un incontournable populaire de l'été et a été testée maintes fois dans la chaleur de l'Inde. Mais il est rare que le tissu de coton léger et aéré provienne réellement de là-bas. Et ce n'est que dans des cas exceptionnels qu'il est encore fabriqué sur de véritables métiers à tisser manuels.

Depuis les années 1970, l'Original Madras Trading Company a apporté les tissus classiques de l'Inde partout dans le monde.

L'entreprise familiale indo-américaine basée dans le Garment District de New York (le célèbre quartier textile de la ville) fournit presque toutes les marques de mode masculine bien connues – et produit également ses propres chemises dans le pays d'origine. Soit dit en passant, le tissu doit son nom à la ville indienne de Madras, appelée aujourd'hui Chennai. Avec ses manches courtes, la chemise Madras est encore plus aérée et un incontournable de l'été. Col à pointes boutonnées. Poche poitrine plaquée.

Tailor Fit : légèrement ajustée – contemporaine, mais confortable. Longueur en taille 50 : 78,5 cm. Couleur : bleu/blanc à carreaux. 100 % coton. Lavable en machine.

Fabricant : Original Madras Trading Company, 57 West 38th Street, 10018, New York, US, info@omtcnyc.com.

Opérateur économique responsable : Pro-Idee GmbH & Co KG, Gut-Dämme-Str. 4, 52070 Aachen, DE, service@proidee.de

• **Chemise à carreaux madras OMTC Fr. 189.95**

Taille FC	Taille fabricant	Réf.
50	L	359-386-FC
52	XL	359-387-FC
54	XXL	359-388-FC
56	3XL	359-389-FC
58	4XL	359-390-FC

Taille FC conforme à la table des mesures (voir à l'avant-dernière page catalogue)



Pas de poche aux genoux. Beaucoup moins de plis quand on s'assoit. Sèche en une nuit.

Grâce à la fibre T400® hautement élastique.

T400® transforme le traditionnel denim et le rend même adapté aux pantalons d'affaires. La fibre élastique présente une structure moléculaire, qui – après extension – revient toujours à sa forme d'origine. Les genoux et l'arrière du jean ne pochent pas, même après l'avoir porté pendant des heures et les plis qui se forment habituellement au niveau des hanches et au creux du genou quand on s'assoit, disparaissent rapidement. La fibre stretch rend le pantalon super confortable et confère une plus grande liberté de mouvement.

Le denim T400® sèche 3 fois plus vite qu'un tissu en jean traditionnel.

Lavé le soir, vous pouvez remettre votre jean le lendemain matin. Malgré les propriétés révolutionnaires du T400®, il reste agréablement doux au toucher et garde l'aspect soigné et qualitatif du coton.

Coupe moderne à 5 poches. Avec jambes élancées. Longueur en taille 50 : 84 cm. Largeur bas de jambe : 40 cm.

*Couleur bleu : 92 % coton, 8 % élastomultiester. Couleur gris : 92 % coton, 6 % élastomultiester, 2 % élasthanne. Lavable en machine. Fabricant : Hinrichs Bekleidungs-
swerk GmbH, Kanalstraße Nord 86-89, 26629 Großefehn, DE, info@club-of-comfort-de*

• **Jean T400® Fr. 124.95**

Taille FC	Bleu	Gris
25	334-147-FC	359-136-FC
26	334-148-FC	359-137-FC
27	334-149-FC	359-138-FC
28	334-160-FC	359-139-FC
29	334-161-FC	359-140-FC
48	334-162-FC	359-143-FC
50	334-163-FC	359-144-FC
52	334-164-FC	359-145-FC
54	334-165-FC	359-146-FC
56	334-166-FC	359-147-FC
58	334-167-FC	359-148-FC
60	334-168-FC	359-149-FC
98	334-170-FC	359-150-FC
102	334-171-FC	359-151-FC
106	334-172-FC	359-152-FC

Taille FC conforme à la table des mesures (voir à l'avant-dernière page catalogue)

Visuellement, un pull en tweed robuste. tonnamment estival grâce au rare mélange de matières.

De la marque Castart/Anvers.

Visuellement plutôt résistant et robuste, ce pull en tweed finement tricoté surprend par sa légèreté estivale grâce à une association exclusive de coton, de chanvre et de soie.

Son cœur est en coton de haute qualité.

La fibre naturelle est agréablement douce au toucher, respirante et facile d'entretien. Le chanvre le rend absorbant et sèche aussi rapidement que le lin, mais est beaucoup plus durable grâce à ses fibres plus longues. Une petite quantité de soie précieuse apporte la touche finale. Elle confère à votre pull une sensation luxueuse et une brillance élégante.

Coupe ample et confortable. Longueur en taille 50 : 68 cm. 70 % coton, 20 % chanvre, 10 % soie. Lavage à la main. Fabricant : Les Castarts BV, Vremdesesteenweg 178, 2530 Boechnout, BE, info@castartclothing.com

- **Pull estival en tweed**
Fr. 159,95



Taille FC	Taille fabricant	Gris	Bleu cobalt
48	M	359-418-FC	362-586-FC
50	L	359-419-FC	362-587-FC
52	XL	359-420-FC	362-588-FC
54	XXL	359-421-FC	362-589-FC

Taille FC conforme à la table des mesures (voir à l'avant-dernière page catalogue)

Le chausson en cuir cousu main : se porte aussi confortablement qu'une sneaker. Tout en étant beaucoup plus élégant.

Par Casanova, art de la cordonnerie made in Italy depuis 1949.

Avec ces chaussons de luxe italiens, on retrouve le confort dans chaque détail : des empiècements élastiques sur les côtés facilitent l'enfilage et le retrait. Pour garantir un climat agréable aux pieds, seule une fine doublure perforée a été incorporée. **La semelle extérieure blanche typique des baskets vous procure une sensation de port confortable en tout temps.**

Afin d'augmenter la durabilité, elle n'a pas seulement été collée avec le cuir de

veau fin (comme c'est souvent le cas), mais elle a également été soigneusement cousue à la main. Avec semelle intérieure amovible.

Couleur : Whisky. Dessus, doublure et semelle intérieure en cuir de veau. Semelle extérieure en EVA. Fabriqué en Italie. Fabricant : Calzaturificio Tavares S.r.l., Via Dietro Corte 2, 81030 Teverola, IT, casanovashoes@gmail.com

- **Chausson tressé en cuir de veau**
Fr. 249.-



Poin-ture	Réf.
41	359-498-FC
42	359-499-FC
43	359-500-FC
44	359-501-FC
45	359-502-FC
46	359-503-FC

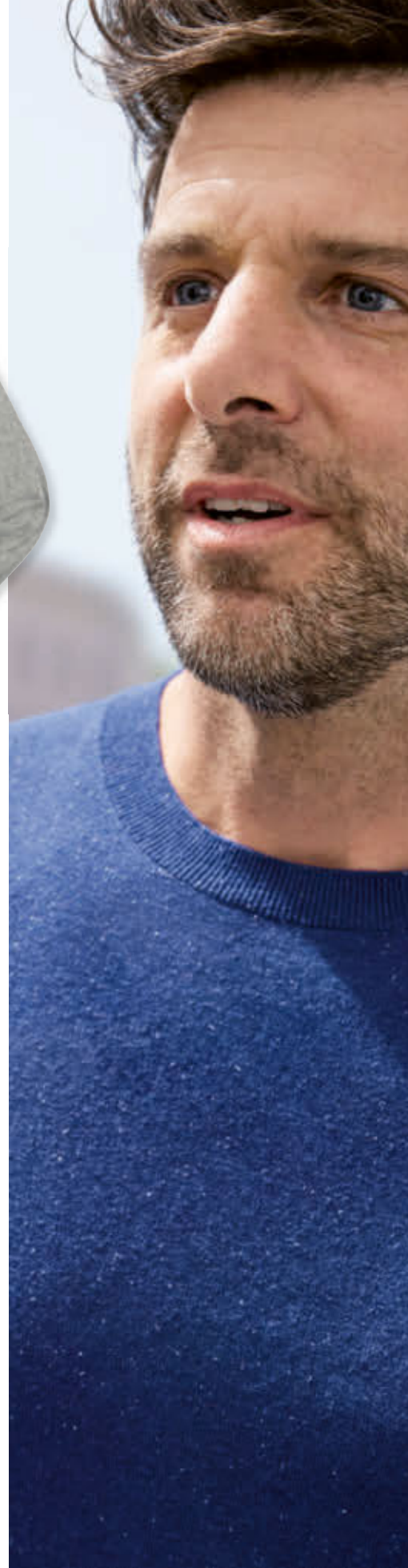

Le velours côtelé est rarement aussi doux, confortable, élégant et polyvalent : le pantalon en velours côtelé doux à jambes larges d'Exit Brooklyn.

Fabriqué à partir d'un mélange fin de coton et de modal.

Les pantalons classiques en velours côtelé sont de retour dans la mode féminine. Les tissus épais et rigides d'autrefois sont oubliés depuis longtemps et cet exemplaire en velours côtelé surpasse même de nombreux modèles actuels grâce à son mélange de matières fines en coton et modal.



Aussi confortable qu'un pantalon détente.

Les pantalons en velours côtelé sont souvent en pur coton ou mélangé avec du polyester. Sur ce pantalon, 14 % de modal assurent un toucher ultra-doux, un tombé lisse et fluide, une brillance des couleurs durable... et une allure plus élégante grâce à la brillance chatoyante douce et mate. Le tissu en velours doux n'est pas volumineux, est particulièrement respirant, régule l'humidité et est en même temps robuste, résistant à l'usure et peu froissable. Grâce à l'élasthanne, le pantalon reste en parfait état, suit chaque mouvement et ne se déforme pas.

Forme 5 poches moderne avec jambes larges tendances.

Le velours côtelé confère à la forme populaire et sportive une touche plus élégante, ainsi le pantalon possède un large éventail d'utilisations : parfait pour de nombreuses tenues décontractées et sportives avec un sweat-shirt et des baskets. Mais aussi avec une blouse élégante, un blazer et des bottines.

Style cinq poches avec jambes larges. Longueur : 80 cm, largeur bas de jambe : 30 cm. 84 % coton, 14 % modal, 2 % élasthanne. Lavable en machine. Fabricant : Elmo Fashion GmbH, Hofer Str. 11, 93057 Regensburg, DE, info@elmo-fashion.de

• **Pantalon à jambes larges Exit Brooklyn Fr. 239.-**

Taille FC	Taille fabricant	Marine	Aubergine
36	27	362-970-FC	362-976-FC
38	28	362-971-FC	362-977-FC
40	29	362-972-FC	362-978-FC
42	30	362-973-FC	362-979-FC
44	31	362-974-FC	362-980-FC
46	32	362-975-FC	362-981-FC

Taille FC conforme à la table des mesures (voir à l'avant-dernière page catalogue)



Fabriqués à Naples selon le rare montage Sacchetto : les élégants escarpins souples en suède de chèvre fin.

Par Jubilé, Lavorazione a sacchetto dal 1965.

Beaucoup plus flexibles, confortables et durables que les mocassins conventionnels. La méthode complexe provient de la production de mocassins. La doublure intérieure est cousue au cuir supérieur comme un petit sac (en italien : Sacchetto) et enveloppe le pied de manière souple. Le fabricant de chaussures napolitain traditionnel Jubilé est spécialisé depuis plus de 50 ans dans les chaussures pour femmes, toutes fabriquées dans ce style – principalement à la main.

Poin-ture	Réf.
36	364-039-FC
37	364-040-FC
38	364-041-FC
39	364-043-FC
40	364-044-FC
41	364-045-FC

Fantastiquement confortable, élégant et luxueux.

Le dessus en cuir de chèvre velouté confère à la forme classique à pointe arrondie un look élégant. Le ton taupe subtil est élégant et s'harmonise à merveille avec toutes les couleurs. A l'intérieur, un cuir de veau fin enveloppe le pied. La semelle extérieure en cuir est dotée d'un insert en caoutchouc qui offre une bonne adhérence.

Malgré la hauteur de talon de 7 cm, les escarpins sont confortables à porter même des heures durant.

Hauteur du talon : 7 cm. Dessus : suède de chèvre. Doublure, semelle intérieure et semelle extérieure : cuir. Couleur : taupe.

Fabriqué en Italie. Fabricant : ATL s.r.l., Via Pandolfo Collenuccio 7, 80136 Napoli, IT, casanovashoes@gmail.com



• **Escarpins doux Jubilé Fr. 279.-**





Fabriqué en Irlande : l'élégant pull d'été avec climatisation tricotée.

Soie et lin dans un rare « Tuck Stitch ». Par Duneen Irlande.

Un hommage aux fibres naturelles luxueuses et à l'artisanat textile traditionnel : la technique rare de tricotage « Tuck Stitch » confère à ce pull une structure granuleuse distinctive et le rend exceptionnellement respirant.

De minuscules pores permettent à l'air de circuler et assurent un climat de port agréable.

Seules des machines à tricoter spéciales maîtrisent la technique de tricotage complexe qui fait de ce pull une véritable rareté. La teneur élevée en soie confère aux mailles un toucher doux et soyeux et une brillance subtile et élégante. Le lin complète cette légèreté avec un toucher agréablement sec, rafraîchissant et une grande durabilité.

Entièrement confectionné sur des machines à tricoter manuelles traditionnelles pour un ajustement parfait.

Le dos, le devant et les manches sont tricotés taille par taille directement selon la forme du corps puis assemblés. Un processus précis qui garantit un ajustement optimal et une qualité durable. Avec deux poches et des ourlets côtelés confortables sur les manches et la taille.

Forme droite. Longueur en taille 38 : 62 cm. 70 % soie, 30 % lin. Lavage à la main. Fabriqué en Irlande. Exclusivement chez Fashion Classics. Fabricant : Kates Cashmere Ltd. Adresse : Duneen, Irlande, Lackenduff, Ring Clonakilty P85 N261, IE, katescashmeres@gmail.com

• **Pull climatique en soie Fr. 319.-**

Taille FC	Taille fabricant	Crème	Marine
36	S	363-928-FC	363-922-FC
38	M	363-929-FC	363-923-FC
40	L	363-930-FC	363-924-FC
42	XL	363-931-FC	363-925-FC
44	XXL	363-932-FC	363-926-FC
46	3XL	363-933-FC	363-927-FC

Taille FC conforme à la table des mesures (voir à l'avant-dernière page catalogue)

Le sac à bandoulière polyvalent en fine peau de mouton Bubby de Nouvelle-Zélande.

Design scandinave épuré et intemporel en harmonie avec l'homme et la nature. De Markberg, Danemark.

Ce sac polyvalent est fait de peau de mouton douce. Normalement, les sacs fabriqués à partir de ce cuir souple et particulièrement léger coûtent beaucoup plus cher. Ce sac est composé de précieuses garnitures en cuir, qui sont utilisées de manière judicieuse et durable pour la production d'accessoires aussi raffinés.

Structure élégante. Ton taupe subtil. Rangement organisé.

Un traitement spécial crée la structure intéressante et grossière du cuir, ce qui crée un mélange noble avec le ton taupe subtil. Une fermeture éclair ferme solidement l'intérieur spacieux. Deux compartiments intérieurs séparent les cartes et les petits objets. La bandoulière est réglable en longueur, de sorte que le sac peut également être porté en bandoulière de manière décontractée.



Une petite histoire d'amour avec une grande responsabilité...

Le couple de designers Mette Astrup (MA) et Rune Klemmsen (RK) a fondé le label Markberg en 2008. Un style scandinave clair et éternel caractérise l'apparence de leurs créations en cuir de haute qualité (production Zero waste à partir de produits restants)... ainsi qu'un code de conduite spécial et

précieux des valeurs et lignes directrices sociales, éthiques et écologiques pour l'ensemble de la production.

Dimensions : 15 x 25 x 7 cm (L x l x P). Peau de mouton. Doublure en coton. Pièces métalliques exempt de nickel. Longueur de la anse : 60 - 125 cm. Couleur : taupe. Fabricant : Markberg ApS, Helge Nielsens Allé 7b, 8723 Løsning, DK, info@markberg.com

- **Sac Bubby Sheep Markberg**
Réf. 356-373-FC
Fr. 210.-



Plus légère qu'une chemise : la veste citadine estivale qui offre une protection parfaite contre les courants d'air.

De Steinbock®/Autriche, spécialiste du plein air depuis plus de 75 ans.

Le tissu de cette élégante veste citadine vous protège efficacement des courants d'air, mais ne pèse que 95 g/m² – plus léger que la plupart des tissus de chemise.

Comme un petit rien – idéal pour les chaudes soirées d'été et les journées plus fraîches.

La teneur en coton doux pour la peau et respirant garantit que votre veste vous procure une sensation de fraîcheur incroyable. Le polyester résistant rend le matériau noble remarquablement durable, vous pourrez donc profiter longtemps de votre nouvel article favori.

Simplement lavable en machine, encore et encore.

Profitez du look élégant et du confort élevé de cette veste ultra-légère – ainsi que de son entretien extrêmement aisé. Avec col montant, pattes aux manches et trois grandes poches à rabat.

*Forme droite. Longueur en taille 50 : 72 cm.
Couleur : marine. 65 % coton, 35 % polyester.
Doublure 95 % polyester, 5 % élasthanne. Lavable en machine. Fabricant : Steinbock Mode GmbH, Steinbockallee 13, 6063 Rum, AT, info@steinbock.at*

- **Veste citadine ultra-légère Steinbock®**
Fr. 339.–



Taille FC	Réf.
48	363-233-FC
50	363-235-FC
52	363-236-FC
54	363-237-FC
56	363-238-FC
58	363-239-FC
60	363-370-FC

Taille FC conforme à la table des mesures (voir à l'avant-dernière page catalogue)

Mise à jour tendance pour la chaussure Budapest : cuir de veau souple. Semelle légère en EVA. Couleurs à la mode.

Fabriqué en Italie et poli à la main.

Les chaussures classiques Budapest (appelées « brogues » en anglais) se marient aussi bien avec un tailleur qu'avec un jean vintage – et font donc partie de la garde-robe de tout homme élégant. Malheureusement, ces chaussures sont souvent inconfortables et lourdes, et leur design paraît souvent un peu démodé.

Ces Budapest ont le chic italien – et sont beaucoup plus légères et plus souples.

Le dessus et la doublure sont en cuir de veau fin et sont donc à la fois doux et durables. De plus, chaque paire est minutieusement polie à la main. **La semelle extérieure flexible en EVA est le secret d'un poids incroyablement léger.**

Poin-ture	Réf.
41	354-270-FC
42	354-271-FC
43	354-272-FC
44	354-273-FC
45	354-274-FC
46	354-275-FC

Pesant seulement 390 g environ (en pointure 44), cette chaussure pèse au moins 40 % de moins sur la balance (et dans la valise à bord de l'avion) que les modèles classiques. Telle une sneaker, elle amortit chaque pas en douceur et son profil à rainures prononcé assure toujours une marche antidérapante, même sur routes mouillées.

*Dessus, doublure, semelle intérieure : cuir veau.
Semelle extérieure : EVA. Couleur : bleu.*

Fabriqué en Italie. Exclusivement chez Fashion Classics. Fabricant :

*Calzaturificio Tavares S.R.L.,
Via Dietro Corte 2, 81030 Teverola, IT, casanovashoes@gmail.com*

- **Chaussures Budapest 2.0**
Fr. 224.–



Pantalon en toile à 5 poches page 18.



Un luxe à petit prix.

Le polo à manches longues en coton Pima péruvien récolté à la main (!).

Ce polo à manches longues en coton Pima péruvien très fin ne coûte pas plus cher qu'un polo de qualité normale, mais vous en trouverez rarement un qui soit aussi doux et résistant. Il est fabriqué avec du coton Pima péruvien très rare. Ce coton à la brillante soyeuse (que l'on appelle également la « soie d'Amérique du Sud ») ne prospère que sous les conditions climatiques du Pérou. Il y atteint alors une finesse de 3,2 à 3,9 microns (en comparaison, avec ses 4,6 à 5,5 microns, le coton Pima des Etats-Unis est bien plus grossier). Au Pérou, le coton Pima est par ailleurs encore récolté et sélectionné à la main. Ainsi, il reste exempt de



produits chimiques, très agréable sur la peau et rare. La production mondiale n'est que de 2 à 3 %.

Interlock de coton Pima : doux, respirant et garde sa forme.



On reconnaît le tricot en interlock à sa maille lisse, identique des deux côtés. Le polo offre ainsi une meilleure tenue qu'un polo en jersey. De plus, sa couleur reste intacte, même après de nombreux lavages. Il n'a rien à envier aux autres polos en coton. Les coutures à double surpiqûre empêchent les déchirures, même après des années d'utilisation. Patte de boutonnage plate sans coutures apparentes. Son pied de col double sous le col en maille côtelée et son renfort intérieur lui garantissent une tenue parfaite. Manches longues avec poignets

bords côtes à la même matière et fentes latérales.

Coupe droite. Longueur en taille 50 : 75 cm. En 100 % coton. Lavable en machine. Fabriqué au Pérou. Fabricant : Inca AS, Dâpalokka 52, 3231 Sandefjord, NO, info@clarkross.com

Taille FC	Taille fabricant	Rouge brique	Noir	Gris chiné	Marine
48	M	266-296-FC	261-362-FC	266-247-FC	260-117-FC
50	L	266-304-FC	261-370-FC	266-254-FC	260-125-FC
52	XL	266-312-FC	261-388-FC	266-262-FC	260-133-FC
54	XXL	266-320-FC	261-396-FC	266-270-FC	260-141-FC
56	3XL	266-338-FC	261-404-FC	266-288-FC	260-158-FC

Taille FC conforme à la table des mesures (voir à l'avant-dernière page catalogue)

• **Polo en interlock de coton Pima**
Fr. 124.95

Très peu de chaussettes en coton sont aussi nobles (et si soigneusement fabriquées).

Boulochent peu et gardent l'intensité de leurs couleurs.
Du spécialiste anglais des bas Pantherella.

Le coton égyptien Fil d'Ecosse est non seulement fin et doux, mais est également connu pour sa résistance et sa durabilité. Le raffinement du mercerisage rend également la couleur de vos chaussettes intense et brillante.

Ultra confortable grâce aux coutures plates faites main au niveau des orteils.

La structure côtelée classique est agréablement élastique et s'adapte toujours parfaitement à votre pied, sans jamais serrer ni s'user. Les talons renforcés assurent plus de durabilité.

Fils luxueux, savoir-faire de haute qualité.
Depuis 1937.

Depuis plus de 85 ans, le slogan de Pantherella est « les plus belles chaussettes du monde ». Et

jusqu'à aujourd'hui, le spécialiste de la bonneterie attache une grande importance aux meilleurs matériaux provenant des meilleurs fabricants européens ainsi qu'à un travail soigné avec beaucoup de travail manuel dans le Leicestershire, au centre de l'Angleterre.

100 % coton. Lavable en machine. Fabriqué en Grande-Bretagne. Fabricant : Pantherella International Group Ltd, Hallaton Street, LE2 8QY, LEICESTER, GB, hello@pantherella.com. Opérateur économique : Pro-Idee GmbH & Co KG, Gut-Dämme-Str. 4, 52070 Aachen, DE, service@proidee.de

Poin-ture	Taille fabricant	Noir	Gris foncé	Bordeaux
40/41	10,5	350-266-FC	360-512-FC	350-261-FC
42	11	350-267-FC	360-513-FC	350-262-FC
43/44	11,5	350-268-FC	360-514-FC	350-263-FC
45/46	12	350-269-FC	360-515-FC	350-265-FC

• **Chaussettes en coton Pantherella**
Fr. 27.95



Mise à jour estivale tendance du trench-coat classique : léger et aéré, incroyablement confortable et d'une élégance décontractée.

Fabriqué à partir d'un mélange lin/coton respirant.

Il protège contre trop de rayons UV, est agréable sur la peau et paraît élégant et décontracté à la fois. De plus, il est aussi confortable qu'une robe de chambre. Ce trench-coat estival est non

doublé et composé d'un juste mélange de matières pour les fortes températures.

Le lin : rafraîchissant et thermorégulateur. Le coton : doux et agréable à la peau. L'élasthanne : confortable et extensible.

La proportion élevée de coton lui confère cette douceur que les manteaux en pur lin n'offrent pas – tout en conservant l'aspect froissé noble et typique du lin. La coupe contemporaine et spacieuse, avec manches larges modernes qui peuvent être retroussées et fermées avec désinvolture, et la touche d'élasthanne assurent une bonne liberté de mouvement.

Détails pratiques et modernes.

Le manteau peut être ouvert avec désinvolture ou porté près du corps avec la ceinture à nouer.

Les grandes poches plaquées sont épurées et élégantes. Les longues fentes latérales soulignent la nonchalance estivale. Un substitut moderne à l'empiècement dans le dos est un foulard luxuriant qui est attaché à la nuque avec trois boutons dissimulés et peut être noué à l'avant. Déboutonné, il peut également se porter séparément comme écharpe.

Que ce soit de manière sportive avec un top, un jean et des baskets ou élégante avec un chemisier à manches courtes et une jupe crayon...

Le manteau est un élégant polyvalent pour de nombreux looks estivaux. Et les taches ne posent aucun problème sur le ton beige clair, car le manteau peut être lavé en machine.

Coupe ample. Longueur en taille 36/38 : 120 cm. Couleur : beige. 50 % lin, 48 % coton, 2 % élasthanne. Lavable en machine. Exclusivement chez Fashion Classics. Fabricant : Pro-Idee GmbH & Co. KG, Gut-Dämme-Str. 4, 52070 Aachen, DE, service@proidee.de

• **Trenchcoat estival en lin/coton Fr. 335.–**

Taille FC	Taille fabricant	Réf.
36/38	S	355-675-FC
38/40	M	355-676-FC
42/44	L	355-677-FC
46/48	XL	355-678-FC

Taille FC conforme à la table des mesures (voir à l'avant-dernière page catalogue)

Le sac fourre-tout populaire. Désormais dans un tressage en cuir de buffle rarement aussi fin.

Du spécialiste du cuir tressé Allan K, Anvers.

Les sacs fourre-tout sont l'une des formes de sac les plus populaires en raison de leur taille polyvalente. Les détails tressés sont très tendance. Cependant, ce sac n'est pas simplement une combinaison de ces 2 caractéristiques. Le tressage et la palette de couleurs sont d'une beauté unique. La qualité est excellente. Et pourtant, il ne coûte pas une petite fortune.

Un savoir-faire de plus de 50 ans.

Le cuir tressé est la spécialité du belge Alain Kadic. Dès 1963, son père a développé des machines spécialement à cet effet. A ce jour, la société produit les meilleurs articles en cuir tressé pour les marques de luxe du monde entier – et depuis 2013 également pour sa propre marque Allan K. Des achats directs et sans frais de marketing élevés permettent des prix agréablement bas malgré la qualité exceptionnelle.

Rustique, robuste et pourtant souple et doux : le cuir de buffle confère au sac son caractère vintage élégant.

Le mélange de différents motifs est tout un art. Même la poignée et le fermoir sont tressés. Des patches en cuir lisse cousus durablement assurent la stabilité. Grâce aux anses flexibles, le sac peut être confortablement porté sur l'épaule, sans glisser. Le tressage crée une image incroyablement vivante à travers les nuances de couleur irrégulières des lanières en cuir. Tendance, et pourtant intemporel, il peut être combiné avec de nombreux looks différents. Fermeture magnétique invisible à 3 positions. Intérieur en deux parties avec un compartiment zippé au milieu. Sur les côtés, une poche zippée et deux poches ouvertes.

Dimensions : 27 x 36 x 13 cm (H x L x P). Anse : 22,5 cm. Couleur : kaki. Cuir de buffle. Doublure en toile de coton avec détails en cuir. Fabricant : Kadic nv/sa, Nijverheidsstraat 8, 2160 Wommelgem, BE, info@kadic.be

• **Sac en cuir tressé Allan K**
Réf. 345-330-FC
Fr. 439.–



Coton Tanguis, bébé alpaga, point de riz : la symbiose parfaite pour votre confort.

Fabriqué au Pérou – le pull favori rare qui dominera chaque saison.

Ce pull stylé allie élégance, fonctionnalité et fibres naturelles exceptionnelles – trois éléments dans une combinaison rare qui le rendent unique et en font le compagnon idéal pour chaque saison.

Coton Tanguis doux, soyeux et durable – cueilli à la main au Pérou.

La fibre naturelle est particulièrement douce pour la peau, respirante et régule l'humidité, absorbe mieux l'humidité corporelle et la transporte vers l'extérieur plus rapidement que le coton ordinaire. Grâce à une culture respectueuse de l'environnement, exempt de produits chimiques et nécessitant moins d'eau, le coton Tanguis est également agréablement durable.

Le précieux bébé alpaga est une rareté, représentant moins de 1 % de la laine mondiale.

Taille FC	Taille fabricant	Réf.
36	S	363-827-FC
38	M	363-828-FC
40	L	363-829-FC
42	XL	363-830-FC
44	XXL	363-831-FC
46	3XL	363-832-FC

Taille FC conforme à la table des mesures (voir à l'avant-dernière page catalogue)

La fine fibre d'alpaga est non seulement douillette, mais aussi étonnamment

chaude grâce à sa structure creuse. Parfaite pour toutes les saisons car elle retient la chaleur corporelle et a en même temps un effet climatisé.

Agréablement respirant et isolant thermique grâce à la technique rare de tricotage à point de riz.

Les minuscules poches d'air entre les points assurent une régulation efficace de la température et une sensation de confort, même lorsque les températures fluctuent. L'effet Flamé tendance complète le design : l'association de l'alpaga blanc et du fil de coton bleu crée une structure vivante.

Forme droite avec large col en V et ourlets côtelés confortables sur les manches et la taille.

Longueur en taille 38 : 64 cm.

Couleur : marine. 70 % coton, 30 % alpaga. Lavage à la main.

Fabriqué au Pérou. Exclusivement chez Fashion Classics.

Fabricant : Pro-Idee GmbH & Co. KG, Gut-Dämme-Str. 4, 52070 Aix-la-Chapelle, DE, service@proidee.de

- **Pull 4-saisons Flamé Fr. 189.95**



Mélange coton/soie doux et léger pour l'été. Coupe moderne et confortable. Look élégant et polyvalent.

Le pantalon à pinces parfait pour l'été. Du spécialiste des pantalons Gardeur.

Grâce au mélange de matières rare, ce pantalon se démarque dans la multitude des pantalons d'été.

Agréablement doux. Brillance soyeuse.

Extensibilité confortable.

Du coton doux à la peau avec de la soie fraîche et une touche d'élasthanne – cette combinaison élégante assure une sensation de port douce et agréable, une grande liberté de mouvement et un agréable effet régulateur de la température.

Style classique avec

pinces. Jambes Barrel Leg modernes et modérées.

La forme décontractée du pantalon avec jambes larges et fuselées représente la tendance actuelle et est super confortable. La combinaison avec les éléments classiques du pantalon d'affaires composé de pinces, de



passants de ceinture, de poches fendues et de poches arrière passepoilées assure un look élégant et contemporain. Grâce à son style classique modernisé et à ses reflets luxueux, le pantalon est idéal pour le quotidien au bureau – élégamment associé à un chemisier et des sandales, mais aussi pour les loisirs, en look décontracté avec une chemise et des baskets.

Coupe ample et confortable.

Longueur en taille 38 : 66 cm. 85 % coton, 11 % soie, 4 % élasthanne.

Couleur : beige clair. Lavable en machine. Exclusivement chez Fashion Classics. Fabricant : Atelier Gardeur GmbH, Alsstr. 155, 41063 Mönchengladbach, DE, info@gardeur.de

- **Pantalon estival en coton/soie Gardeur Fr. 239.–**

Taille FC	Réf.
34	359-685-FC
36	359-686-FC
38	359-687-FC
40	359-688-FC
42	359-689-FC
44	359-690-FC
46	359-691-FC

Taille FC conforme à la table des mesures (voir à l'avant-dernière page catalogue)

La marinière en lin légère et aérée : le classique du workwear se dirige vers l'été.

Il suffit de l'enfiler, sans avoir à la boutonner : la chemise de pêcheur classique à col marin – autrefois portée comme vêtement de travail en haute mer – est également confortable dans cette version estivale légère et ne serre jamais.

Look denim délavé actuel et décontracté.

Grâce à sa forte proportion de lin, le tissu respirant repose confortablement au sec sur votre peau – toute humidité corporelle est rapidement transportée vers l'extérieur. Le coton réduit la formation de plis et rend en même temps le tissu robuste agréablement doux.

Forme à enfiler confortable. Longueur en taille 50 : 78 cm env. Longueur de manches : 63 cm. Couleur : bleu jean. 55 % lin, 45 % coton. Lavable en machine. Fabricant : Pro-Idee GmbH & Co KG, Gut-Dämme-Str. 4, 52070 Aachen, DE, service@proidee.de

- **Chemise de pêcheur en lin**
Fr. 149.95



Taille	Réf.
FC	
48	354-441-FC
50	354-442-FC
52	354-443-FC
54	354-444-FC
56	354-445-FC
58	354-446-FC

Taille FC conforme à la table des mesures (voir à l'avant-dernière page catalogue)

Questions et conseil

Tél. 071-274 66 19

du lundi au dimanche de 8h00 à 22h00

Le confort du chino redéfini : style classique. Sensation révolutionnaire.

**Doux, adhérent et ultra confortable grâce
au SeaCell™, Tencel™ et Lycra®.**

Du spécialiste des pantalons gardeur.

Style classique, confort exceptionnel et durabilité sont habilement combinés dans ce chino en coton doux et agréable à la peau. Son secret réside dans l'extraordinaire mélange de matières.

Le Tencel™ évacue jusqu'à 60 % d'humidité en plus que le coton.

La fibre soyeuse, douce et élégamment chatoyante est créée selon des processus de production respectueux de l'environnement avec une consommation d'eau réduite et est biodégradable.

Le SeaCell™ permet un échange unique entre la peau et la fibre.

L'extrait d'algues des fjords clairs d'Islande libère des substances vitales (minéraux, vitamines, oligo-éléments et antioxydants) qui peuvent avoir un effet protecteur et nourrissant sur votre peau.

Une pincée de Lycra® crée un confort supplémentaire.

Cela signifie que votre pantalon suivra chaque mouvement sans perdre sa forme. Avec taille élastique discrète pour un enfilage et un retrait aisés.

Forme chino classique et fuselée. Longueur en taille 50 : env. 81 cm. Largeur bas de jambe : 35 cm. 55 % Lyocell, 43 % coton, 2 % élasthanne. Lavable en machine. Fabricant : Atelier Gardeur GmbH, Alsstr. 155, 41063 Mönchengladbach, DE, info@gardeur.de

- **Chino SeaCell gardeur** **Fr. 159.95**

Taille	Taille	Réf.
FC	fabricant	
48	33/32	358-429-FC
50	34/32	358-430-FC
52	36/32	358-431-FC
54	38/34	358-433-FC
56	40/34	358-434-FC

Taille FC conforme à la table des mesures (voir à l'avant-dernière page catalogue)



En seersucker rafraîchissant : la casquette plate légère et aérée parmi les casquettes tendance.

Par Bailey of Hollywood/USA,
spécialiste des chapeaux depuis 1922.

Contrairement aux casquettes plates classiques, celle-ci ne vous tiendra pas trop chaud. Au lieu de vous serrer, le tissu seersucker délicatement crêpé vous assure un confort de port rafraîchissant même par temps chaud : alternativement tissé lâche et serré, il garantit une bonne circulation de l'air.

Travaillé volontairement sans doublure pour un climat de bien-être incomparable.

Le pur coton rend votre nouvelle casquette douce et agréablement respirante, tandis que la conception sans doublure la rend merveilleusement légère. Une patte pour un réglage individuel de la largeur garantit un ajustement parfait.

Couleur : ivoire. 100 % coton. Fabricant : Bollman Hat Company, 110 East Main Street, 19501 Adamstown, US, contact@bollmanhats.com. Opérateur économique responsable dans l'UE : Rapid Logistics, Airborne Avenue 87, Hoofddorp (NH), 2133 LV, NL, rapidcs@rapidlogistics.nl

- **Casquette plate en seersucker Bailey of Hollywood Fr. 99.95**

Tour de tête en cm	Taille fabricant	Réf.
54-57	S/M	343-828-FC
58-61	L/XL	343-829-FC



- 1 Scannez le QR-Code
- 2 Entrez les références des articles
- 3 Envoyez la commande



Douces et élégantes au lieu de dures et grossières : les mules en cuir avec voûte plantaire intégrée.

Incroyablement confortable grâce à deux fois plus de mousse à mémoire de forme. Fabriqué en Italie par New Piuma.

Aucune comparaison avec les mules populaires de l'été, qui sont pour la plupart fabriquées en matière synthétique : les larges brides avec leur motif tressé distinctif sont en cuir de veau fin et sont également doublées de cuir.

La voûte plantaire est également recouverte de cuir et incorporée directement dans la semelle extérieure.

Ainsi, chaque pas sera amorti de la manière la plus confortable possible. De plus, vos mules restent agréablement respirantes lorsque les températures grimpent. La semelle profilée en caoutchouc garantit une marche sûre même sur des surfaces glissantes.

Couleur : brun foncé. Dessus, doublure et semelle intérieure en cuir, semelle extérieure en caoutchouc. Fabriqué en Italie. Fabricant : Calzaturificio „NEW PIUMA“ de Lazzaro Dicatoro, Via Vecchia Madonna dello Sterpeto 25, 76125 Barletta, IT, info@ehmshoes.it

- **Mules en cuir tressé Fr. 189.95**

Poin-ture	Réf.
41	363-677-FC
42	363-678-FC
43	363-679-FC
44	363-680-FC
45	363-681-FC
46	363-682-FC



Cuir de veau espagnol le plus raffiné. Bombé, de haute qualité. Teinture & polissage élaborés.

La ceinture de luxe du fabricant de ceintures traditionnel
Ludwig Schröder, depuis 1825.

Cette ceinture n'est en rien inférieure aux ceintures populaires des marques de luxe internationales, pourtant elle est bien plus abordable. Le cuir supérieur raffiné provient de l'une des meilleures tanneries d'Europe, qui fournit également les plus grands noms du monde de la mode.

Style puriste, classique et élégant avec un bord bombé.

La ceinture comporte deux couches, les bords du cuir supérieur et inférieur sont aiguisés, créant une fine courbure latérale (bombée). Les bords sont colorés et polis plusieurs fois jusqu'à ce qu'ils soient arrondis de manière optimale. Le cuir naturel et au tannage végétal de la doublure provient d'une tannerie familiale du sud de l'Allemagne qui pratique le tannage naturel depuis 1888.

Le fermoir minimaliste de couleur dorée est satiné et confère à la ceinture un aspect élégant et de haute qualité.

Cuir veau. Doublure : cuir vachette. Couleur : marine. Fermoir en métal doré en Zanak. Largeur : 34 mm. Fabriqué en Allemagne. Exclusivement chez Fashion Classics. Fabricant : Ludwig Schröder GmbH & Co. KG, Tornescher Weg 107, 25436 Uetersen, DE, info@ludwig-schroeder.de

• **Ceinture de luxe Ludwig Schröder, pour femme Fr. 99.95**



Tour
de taille
en cm

Tour de taille en cm	Réf.
75	360-393-FC
80	360-394-FC
85	360-395-FC
90	360-397-FC
95	360-398-FC
100	360-399-FC
105	360-510-FC
110	360-511-FC

Les Mary Janes pour l'été : le classique de la chaussure populaire – désormais en lin aéré et léger.

Un design robuste, agréablement confortable et intemporel.
Fabriqué traditionnellement par Flabelus, Espagne.

La marque de chaussures espagnole Flabelus est connue pour ses créations saisissantes, inspirées de l'espadrille espagnole et de la Friulane italienne : ludique, mais intemporellement moderne – comme cette version estivale des légendaires Mary Janes.

Fabriqué par des artisans utilisant des techniques séculaires.

Celles-ci sont transmises de génération en génération et garantissent non seulement une qualité solide et durable, mais aussi une utilisation responsable des ressources comme d'antan.

Extérieur en 100 % lin vieilli naturellement. Intérieur en 100 % coton écologique – antibactérien.

Le lin est particulièrement robuste et laisse respirer la peau, tandis que le coton doux à l'intérieur caresse le pied. La semelle cousue main est en caoutchouc issu de pneus de vélo recyclés. Rembourrée en douceur, la voûte plantaire en mousse à mémoire de forme amortit confortablement chaque pas. Avec seulement 160 grammes (taille 37), la chaussure est à peine perceptible et offre un confort semblable à celui d'une pantoufle. Une fois enfilée, le froncement flexible du passepoil à l'arrière du pied se resserre et s'adapte confortablement.

Lanière latérale réglable. Hauteur du talon : 0,5 cm. Couleur : naturel/jaune pastel. Dessus : lin. Passepoil contrasté, doublure et semelle intérieures en coton biologique. Semelle extérieure : caoutchouc. Fabriqué en Espagne. Fabricant : Flabelus Spain S.L.U., Calle Fortuny 45, 28010 Madrid, ES, info@flabelus.com

• **Mary Janes en lin Flabelus Fr. 149.95**

Poin- ture	Réf.
36	359-452-FC
37	359-453-FC
38	359-454-FC
39	359-455-FC
40	359-456-FC
41	359-457-FC



**Confortable et aussi facile
d'entretien qu'un débardeur.
Aérée et flatteuse telle une tunique.
Aussi noble qu'un chemisier.**

**La blouse d'été en crêpe de viscose légère, quasi infroissable.
Par Janice & Jo.**

Les débardeurs et les chemisiers d'été sont nombreux. Trouver le bon mélange qui ne soit pas trop décontracté et pas trop soigné n'est pas facile, mais possible, comme le prouve ce chemisier polyvalent.

**Matière crêpée finement tissée. Manches légèrement découpées.
Encolure en V simple et élégante. Coupe ample décontractée.**

Cette combinaison assure l'aspect élégant du chemisier, tandis que celui-ci est estival, respirant et agréable pour la peau. Et contrairement à de nombreuses blouses d'été légères, celle-ci est composée de pure viscose et non de mélanges de polyester dans lesquels vous transpirez rapidement malgré la légèreté. La coupe sans manches mais couvrant les épaules paraît élégante. Et la forme ample flatte la taille et le ventre. La blouse est lavable en machine – il suffit de la suspendre pour la sécher et elle est à nouveau prête à être portée, sans nécessiter de repassage.

Idéale pour la valise.

Que ce soit avec un pantalon de vacances décontracté avec des tongs ou un tailleur-pantalon avec des escarpins, elle est parfaite pour toutes les occasions.

*Coupe droite et ample. Longueur en taille 38 : 74 cm. 100 % viscose.
Lavable en machine. Fabricant : Goodstuff Fashion Company GmbH,
Obere Wörthstr. 17, 90403 Nürnberg, DE, info@goodstuff-fashion.de*

• **Blouse estivale Janice & Jo Fr. 159.95**

Taille FC	Marine	Jaune	Blanc
34	355-081-FC	355-047-FC	360-186-FC
36	355-082-FC	355-048-FC	360-187-FC
38	355-083-FC	355-049-FC	360-188-FC
40	355-084-FC	355-070-FC	360-189-FC
42	355-085-FC	355-071-FC	360-190-FC
44	355-086-FC	355-072-FC	360-191-FC
46	355-087-FC	355-073-FC	360-192-FC

Taille FC conforme à la table des mesures (voir à l'avant-dernière page catalogue)

**Le pantalon d'été 2025 : coupe top
tendance. Tissu classique aéré et léger.**

Le pantalon à rayures en tissu Seersucker.

Jambes larges, forme baggy, longueur 7/8, revêtement XL, poches profondes : la coupe décontractée, les fines rayures et la palette de couleurs sont top tendance. Il existe aujourd'hui de nombreux modèles similaires – mais presque aucun en tissu classique Seersucker. Ce qui est étonnant, car pratiquement aucun matériau n'est aussi rafraîchissant en été.

Léger et aéré. Simple et facile d'entretien.

Grâce à sa structure en crêpe (résultat de l'alternance de fils lâches et tendus), le Seersucker reste loin du corps, laisse l'air circuler et apporte un effet rafraîchissant agréable. Entretien facilité : le tissu ne froisse pas et conserve sa structure typique même après lavage. Aucun repassage nécessaire, mais si besoin, un léger coup de fer suffit.

*Coupe décontractée. Longueur en taille 38 :
68,5 cm, largeur bas de jambe : 46 cm. Couleur :
taupe/blanc. 99 % coton, 1 % élasthanne.
Lavable en machine. Exclusivement chez Fashion
Classics. Fabricant : Reutter GmbH, Werder-
str. 9, 78132 Hornberg, DE, info@krisreutter.de*

• **Pantalon à rayures en Seersucker
Fr. 149.95**

Taille FC	Réf.
34	333-904-FC
36	333-905-FC
38	333-907-FC
40	333-908-FC
42	333-909-FC
44	333-910-FC
46	333-911-FC

*Taille FC conforme à la table des
mesures (voir à l'avant-dernière
page catalogue)*

Va à tout le monde : lunettes de soleil élégantes de la marque de lunettes parisienne tendance Izipizi®.

A un prix gratifiant. Egalement disponible en lunettes de lecture, disponible sur www.fashion-classics.ch/fr.

Forme iconique. Taille idéale. Surface mate douce au toucher. Branches flexibles. Couleurs à la mode. Les lunettes design d'Izipizi sont bien plus chics et nobles que les modèles conventionnels. Et bien que la marque française soit top tendance, les prix sont (encore) étonnamment modérés.

Beaucoup discutées dans la presse de mode. Disponibles dans les grands magasins de luxe des métropoles du monde.

Avec un poids plume d'un peu moins de 20 g, les lunettes sont imperceptibles sur le nez et sont confortables à porter. Les verres en plastique offrent une protection UV à 100 %

conformément aux exigences de la norme européenne DIN ENISO12312-1:2014-04.

Largeur verre 48 mm, hauteur verre 43 mm. Largeur totale : 13,8 cm. Cadre en plastique. Etui de protection en feutre doux (7 x 17 cm) inclus. Fabricant : Izipizi SAS, 19 Rue de Calais, 75009 Paris, FR, info@izipizi.com

Lunettes de soleil Izipizi Fr. 49.95

- Noir Réf. 355-374-FC
- Ecaille Réf. 355-375-FC
- Ecaille clair Réf. 360-281-FC



Noir



Ecaille



Ecaille clair

Toucher doux, brillance élégante : le polo en tricot fin frais, qui vous enveloppe de soie et de cachemire.

Avec son toucher doux et fluide, sa brillance élégante et son agréable effet rafraîchissant, ce polo tricoté exquis est un hommage à l'élégance et à la

sophistication de deux fibres naturelles luxueuses : la soie et le cachemire.

La haute teneur en soie rend votre polo incroyablement souple et élégamment brillant.

De plus, les propriétés de régulation de la température et de l'humidité de la soie garantissent que vous vous sentirez parfaitement à l'aise tout au long de la journée.

Agréablement douillet grâce au cachemire.

Finement tricoté et léger comme une plume, votre polo vous procure une sensation de légèreté et d'élégance et est donc parfait pour la saison chaude. Les ourlets côtelés confortables sur les manches et la taille assurent un ajustement parfait en tout temps.

Coupe régulière. Longueur en taille 50 : 65 cm. Couleur : marine. 85 % soie, 15 % cachemire. Lavage à la main. Fabricant : Georg Blessing Vertriebs-GmbH, Karl-Weinmair-Str. 5, 80807 München, DE, blessing-muenchen@t-online.de

- **Polo en cachemire et soie Fr. 299.-**



Taille FC	Taille fabricant	Réf.
48	S	359-809-FC
50	M	359-820-FC
52	L	359-821-FC
54	XL	359-822-FC
56	XXL	359-823-FC
58	3XL	359-824-FC

Taille FC conforme à la table des mesures (voir à l'avant-dernière page catalogue)



Une touche de luxe : la veste d'été élégante qui vous laisse respirer.

Tissu aérien provenant du plus ancien atelier de tissage au monde.
Confectionné par Carl Gross.

Une veste d'été légère qui allie élégance et confort pour créer une expérience unique : fabriquée à partir d'un tissu exclusif de Vitale Barberis Canonico – la plus ancienne usine de tissage en activité au monde – ce chef-d'œuvre incarne à la perfection le luxe estival.

Le mélange exquis de lin, de soie et de coton combine le meilleur des trois mondes.

Le lin procure un toucher agréablement sec, un froissement élégant caractéristique et une fraîcheur rafraîchissante lors des chaudes journées. La soie confère au tissu une brillance subtile et un aspect chiné, tandis que le coton apporte douceur et souplesse supplémentaires.

Parfait par températures estivales.

Le tissage sergé 3/4 original avec sa structure diagonale remarquable constitue non seulement un point fort visuel, mais aussi fonctionnel : il rend le tissu sensiblement plus léger et agréablement respirant.

Coupe à une rangée de 2 boutons avec fentes latérales confortables. Longueur en taille 50 : 75 cm. Couleur : gris/marron chiné. 55 % lin, 25 % soie, 20 % coton. Doublure 100 % viscose. Contient des parties non textiles d'origine animale (bouton en corne). Nettoyage à sec. Fabricant : Création Gross GmbH & Co. KG, Houbirgstr. 7, 91217 Hersbruck, DE, email@carlgross.de

- **Veste estivale de luxe**
Carl Gross Fr. 499.–

Taille FC	Réf.
25	362-422-FC
26	362-423-FC
27	362-424-FC
28	362-425-FC
29	362-426-FC
30	362-427-FC
48	362-428-FC
50	362-429-FC
52	362-430-FC
54	362-431-FC
56	362-432-FC
58	362-433-FC
60	362-434-FC
98	362-435-FC
102	362-436-FC
106	362-437-FC

Taille FC conforme à la table des mesures (voir à l'avant-dernière page catalogue)

Léger comme une espadrille, élégant comme un mocassin.

Un luxe estival pour vos pieds. Fabriqué en Espagne par Castañer, savoir-faire de la chaussure depuis 1810.

L'élégance et le confort d'un mocassin classique avec la légèreté des espadrilles : le suède non doublé rend cette chaussure douce et respirante, tandis que l'empiecement mocassin élégant lui confère une touche de classe.

La semelle en jute tissée à la main s'adapte individuellement à votre pied.

Grâce au talon aéré et léger, vous pourrez profiter d'un confort agréablement frais même lors des journées d'été les plus chaudes. La semelle extérieure vulcanisée et antidérapante assure stabilité et durabilité.

Couleur : gris foncé. Dessus, doublure et semelle intérieure : cuir; semelle extérieure : textile. Fabriqué en Espagne. Fabricant : Espadrilles Banyoles S.L., C/ Menuts 28, 17820 Banyoles, ES, info@castaner.com

- **Mocassins estivaux**
Fr. 209.–

Poin-ture	Réf.
41	363-885-FC
42	363-886-FC
43	363-887-FC
44	363-888-FC
45	363-889-FC
46	363-900-FC



Doux, soyeux et légèrement réchauffant : le polo cardigan pour tous les jours. Et toute l'année.

Fabriqué au Pérou à partir de coton Pima et de bébé alpaga récoltés à la main. Par Clark Ross.

La combinaison ingénieuse de deux précieuses fibres naturelles péruviennes fait de ce cardigan zippé extra-fin un talent polyvalent que vous pouvez porter avec plaisir toute l'année : le coton Pima et le bébé alpaga le rendent soyeux, agréablement respirant et thermorégulateur.

Ce n'est que sous le climat péruvien que le Pima prospère.

La finesse de ce coton n'est que de 3,2 à 3,9 micronaires (le Supima américain lui est nettement plus grossier avec 4,6-5,5 micronaires). La récolte à la main protège la nature unique car elle ne nécessite aucun produit chimique qui serait inévitable lors d'une récolte mécanique.

Le bébé alpaga est l'une des fibres naturelles les plus fines, les plus douces et les plus précieuses au monde.

Avec une étonnante finesse de 20,1 à 23 microns, les poils fins sont encore plus délicats. Ils sont soigneusement triés à la main, seules les fibres de 64 à 68 mm de long répondent aux critères de qualité.

Forme seyante. Longueur en taille 38 : 68 cm. 85 % coton, 15 % alpaga. Lavable en machine. Exclusivement chez Fashion Classics. Fabricant : Inca AS, Daapalokka 52, 3231 Sandefjord, NO, info@clarkross.com

• **Polo cardigan Clark Ross Fr. 249.-**

Taille FC	Taille fabricant	Bleu	Ecru
36	S	360-527-FC	360-539-FC
38	M	360-528-FC	360-540-FC
40	L	360-529-FC	360-541-FC
42	XL	360-530-FC	360-542-FC
44	XXL	360-531-FC	360-543-FC
46	3XL	360-532-FC	360-544-FC

Taille FC conforme à la table des mesures (voir à l'avant-dernière page catalogue)



Le duo polyvalent parfait : polo et pantalon basiques polyvalents dans une matière fonctionnelle italienne douce.

De CARUBINA Collection.

CARUBINA Collection est la nouvelle collection tendance de la jeune marque CARUBINA Equestrian, lancée en 2017. La vision commune des fondatrices et des designers était de créer des vêtements à la mode et fonctionnels, qui offrent le plus grand confort de port possible pour toutes les activités de loisirs.

Du bureau à une promenade en ville en passant par la salle de sport et le parcours de golf – toujours confortable et intemporel.

Le design simple va avec tout et l'incroyable confort de port est un enrichissement dans toutes les situations du quotidien. Grâce à la large taille élastique repliable, le pantalon est aussi confortable qu'un pantalon de yoga, mais beaucoup plus polyvalent. Variez la hauteur de taille selon la manière dont vous souhaitez le combiner. Même lors de longs vols ou voyages en voiture, il sera confortable et léger à porter, sans jamais vous comprimer. Que ce soit en t-shirt à manches longues ou sans manches en

été, le polo est un basique classique qui deviendra vite un incontournable.

Matériau doux, agréable à la peau et très fonctionnel.

La protection UV intégrée protège idéalement votre peau lors des activités sportives et de loisirs en plein air en été. Le polo et le pantalon sont respirants, confortablement extensibles, aisément lavables en machine et séchent rapidement.

Pantalon avec jambes larges. Ceinture large et élastique. Longueur totale en taille 36 :

102 cm. Les 2 polos ont une forme cintrée avec patte de boutonnage.

Longueur en taille 36 : 61 cm. 91 % polyamide, 9 % élasthanne. Lavable en machine. Fabricant : Carubina GmbH, Breidenhofer Str. 9, 42781 Haan, DE, info@carubina-collection.com



- **Polo CARUBINA Collection, sans manches**
Fr. 112.95

Taille FC	Taille fabricant	Marine
34	XS	350-542-FC
36	S	350-543-FC
38	M	350-544-FC
40	L	350-545-FC
42	XL	350-547-FC

Taille FC conforme à la table des mesures (voir à l'avant-dernière page catalogue)

- **Polo CARUBINA Collection, manches longues**
Fr. 139.95

Taille FC	Taille fabricant	Marine
34	XS	350-558-FC
36	S	350-559-FC
38	M	350-560-FC
40	L	350-561-FC
42	XL	350-562-FC

Taille FC conforme à la table des mesures (voir à l'avant-dernière page catalogue)

- **Pantalon à jambes larges CARUBINA Collection**
Fr. 149.95

Taille FC	Taille fabricant	Marine	Noir
34	XS	359-628-FC	359-634-FC
36	S	359-629-FC	359-635-FC
38	M	359-630-FC	359-636-FC
40	L	359-631-FC	359-637-FC
42	XL	359-632-FC	359-638-FC
44	XXL	359-633-FC	359-639-FC

Taille FC conforme à la table des mesures (voir à l'avant-dernière page catalogue)

Aussi en noir.

Une sneaker en cuir luxueuse peut être si douce, flexible et incomparablement légère.

Par arche, France.

Ce qui rend cette sneaker si exceptionnellement confortable, c'est le cuir de veau doux et non doublé et la semelle profilée en latex brevetée – une combinaison très rare.

La semelle flexible à picots est fabriquée en plus de 120 étapes individuelles.

Elle est composée à 80 % de caoutchouc naturel et à 20 % de caoutchouc synthétique. Le mélange unique vous permet de marcher pendant des heures sans vous fatiguer et rend vos baskets résistantes à l'abrasion et agréablement durables. De plus, la semelle est dotée d'un talon spécialement formé pour un maintien sûr

lors de la conduite.
Ne pèse que 520 grammes par paire (en taille 40).

Le cuir de veau souple est agréablement non

doublé. La semelle intérieure légèrement rembourrée assure un confort de marche supplémentaire.

Couleur : blanc/beige. Dessus, doublure et semelle intérieure en cuir de veau. Semelle extérieure en caoutchouc. Fabricant : arche S.A.S., Rue de Fleteau, 37110 Chateau Renault, FR, bienvenue@arche.com

- **Sneaker confortable arche**
Fr. 410.–

Poin-ture	Réf.
36	360-246-FC
37	360-247-FC
38	360-249-FC
39	360-250-FC
40	360-251-FC
41	360-252-FC



**Bons pour l'environnement.
Pour les pieds. Les séparateurs
d'orteils sont fabriqués
à partir de fibres de coco
et de cuir au tannage végétal.**

Avec effet massant naturel.

**Exclusivement chez Fashion Classics –
du spécialiste de la chaussure Werner.**

Plus de 40 millions de chaussures d'été en plastique finissent dans les océans chaque année et mettent des centaines d'années à se décomposer. Ne serait-il pas fantastique si ces chaussures étaient fabriquées à partir de matériaux naturels et biodégradables ? Ces séparateurs d'orteils stylés et 100 % recyclables fabriqués à partir de fibres de noix de coco innovantes prouvent que c'est possible. Ils sont le fruit d'une collaboration avec la designer Laura Ullman. L'objectif commun était de créer une chaussure d'été qui aide à protéger nos océans.

Légers. Durables. Flexibles. Entretien aisé. Résistants à l'humidité. Antistatiques. Antibactériens.

Les lanières sont en cuir particulièrement souple (tannage végétal doux sans produits chimiques), qui épouse les pieds sans frottement désagréable. La semelle et le liseré sont en fibres de coco. Ceux-ci sont compactés



sur la semelle souple et créent un agréable effet de massage lors de la marche. Cependant, rien ne pique ou ne gratte, et après un court temps de port, une voûte plantaire individuelle et confortable est créée. La semelle est estampée à partir de patins en noix de coco fabriqués dans le

tissage mécanique de noix de coco d'Allemagne.

Un savoir-faire de plus de 100 ans.

Fondée en 1911, l'entreprise familiale Werner de la ville de chaussures de Pirmasens est l'une des rares à fabriquer encore des chaussures de haute couture de manière écologiquement durable, en utilisant un savoir-faire de haute qualité et les meilleurs matériaux.

Dessus (lanières) : cuir. Semelle extérieure, semelle intérieure et liseré en fibres de coco. Couleur : beige. Exclusivement chez Fashion Classics. Fabricant : Werner Schuhe GmbH, Glockenstr. 5, 66953 Pirmasens, DE, info@werner-schuhe.de

• **Séparateur d'orteil Cocolette x Werner 1911**
Fr. 99.95

Poin- ture	Taille fabricant	Réf.
35/36	35,5	354-552-FC
37/38	37,5	354-553-FC
39/40	39,5	354-554-FC
41/42	41,5	354-556-FC
43/44	43,5	354-557-FC
45/46	45,5	354-558-FC

**Egalement disponible
dans la couleur orange sur
www.fashion-classics.ch
Rechercher l'article
354-559 ou Tél.
071-274 66 17.**



Enfin un polo de plage confortable et élégant pour homme.

Bien habillé en un clin d'œil, sans avoir à boutonner.

Déjà connue sous le nom de « vent tissé » il y a 2000 ans au Bengale, région du nord-est de l'Inde, la mousseline de coton noble a toujours été une manière élégante de défier la chaleur estivale. Le look froissé incomparable est créé grâce au tissage lâche et uni classique.

La mousseline fine laisse passer beaucoup d'air sur votre peau, est fraîche et protégée contre les rayons UV et les regards indiscrets. Coupée décontractée, la chemise épouse votre silhouette sans jamais la serrer. L'encolure tunique aérée et décontractée est réalisée dans une forme à enfiler avec des bordures finement surpiquées. Néanmoins, elle paraît étonnamment soignée – avec un jean, un bermuda et un maillot de bain. Également une combinaison élégante avec un pantalon en lin blanc pour un apéritif sur le pont.

Taille FC	Réf.
48	356-270-FC
50	356-271-FC
52	356-272-FC
54	356-273-FC
56	356-274-FC
58	356-275-FC
60	356-276-FC

Taille FC conforme à la table des mesures (voir à l'avant-dernière page catalogue)

Coupe ample et confortable avec manches courtes et fentes latérales. Longueur en taille 50 : 76 cm. Couleur : blanc. 100 % coton. Lavable en machine. Exclusivement chez Fashion Classics. Fabricant : Pro-Idee GmbH & Co. KG, Gut-Dämme-Str. 4, 52070 Aachen, DE, service@proidee.de

- **Polo de plage en mousseline**
Fr. 74.95

Le short de bain ne collant jamais au corps. Et dont les couleurs ne sont pas criardes.

Confortable et sec en un clin d'œil – souvent avant même de reprendre place sur votre chaise longue.

Contrairement au coton absorbant l'humidité, la microfibre au revêtement spécial de ce short de bain n'absorbe quasiment pas l'eau. Le tissu soyeux, mat-brillant, reste souple et doux, sèche en un clin d'œil – et ne colle jamais au corps.

De fines rayures en marine/blanc pour un style élégant.

Un dessin résolument classique allongeant le corps de manière avantageuse – contrastant et le distinguant des couleurs et motifs habituels. Son look est toujours soigné – à la plage, au bord de la piscine, et même avec un t-shirt pour prendre le petit-déjeuner en terrasse. Ceinture élastique avec cordon réglable individuellement.

Jambes droites. Poches latérales discrètes et poche arrière. Couleur : marine/blanc. Dessus et culotte intérieure en filet : 100 % polyester. Lavable en machine. Fabricant : Adolf Riedl GmbH & Co. KG, Ottostr. 2, 95448 Bayreuth, DE, info@bademoden.info

Taille FC	Taille fabricant	Réf.
48	M	311-308-FC
50	L	311-316-FC
52	XL	311-324-FC
54	XXL	311-332-FC
56	3XL	311-340-FC

Taille FC conforme à la table des mesures (voir à l'avant-dernière page catalogue)

- **Short de bain Swim&Dry**
Fr. 62.95



Couleur unie sobre, mais tout sauf ennuyeuse : voici la mode de bain élégante signée Iodus, Paris.

Seyant impeccable, flatte la silhouette.

Un ton uni discret en lieu et place de couleurs criardes – et pourtant, un tape-à-l'œil élégant et féminin qui attirera les regards enthousiastes à la piscine comme à la plage. La matière de qualité est particulièrement douce, agréable et néanmoins bien ferme. La bande aux plis raffinés sous la poitrine soutient cette dernière et la rend légèrement plus volumineuse. Les larges bretelles ne compriment pas. Les créations du designer basque Pierre Martinez survivent aux modes passagères, sont stylées, féminines et conviennent aux femmes de tout âge.

Le maillot gainant à l'effet ventre plat.

Le plastron amincissant, intégré de manière invisible sur le devant, commence sous la poitrine et se prolonge jusqu'à l'entrejambe. Votre ventre est ainsi avantageusement sculpté, sans que votre poitrine ne soit aplatie pour autant (comme c'est souvent le cas pour la plupart des modèles sculptants). La matière doublée offre un maintien optimal. Entrejambe modéré, découpe profonde au dos.

Couleur : rouge. 75 % polyamide, 25 % élasthanne. Doublure : 100 % polyamide. Lavage à la main. Fabricant : Mode & Cie SA, 1 Place Auguste Albert, 31104 Toulouse Cedex 1, FR, info@mode-et-cie.fr

Taille FC	Taille fabricant	Réf.
34	36	354-954-FC
36	38	354-955-FC
38	40	354-956-FC
40	42	354-957-FC
42	44	354-958-FC
44	46	354-959-FC

Taille FC conforme à la table des mesures (voir à l'avant-dernière page catalogue)

- **Maillot de bain Marder Iodus**
Fr. 219.95

A porter soit comme sac à bandoulière. Soit comme banane. Toujours tendance.

Le sac à bandoulière de la marque tendance munichoise Anokhi est un véritable organisateur.

Les sacs à bandoulière sont top tendance aujourd'hui. Mais seuls quelques-uns sont aussi pratiques et polyvalents que ce modèle en doux cuir vachette : il peut être porté en bandoulière ou comme banane. Deux poches extérieures supplémentaires (en haut avec bouton-pression, en bas avec fermeture à glissière) garantissent de l'ordre.

En bleu foncé très polyvalent.

La couleur tendance reste indémodable sur le long terme et s'adapte à toutes vos tenues tendance et classiques.

Traduit de l'hindi, Anokhi signifie « unique ».

Il en va de même pour la collection de la jeune marque munichoise : un mélange réussi de design européen et d'artisanat international.

Mesure environ 40 x 22 cm (H x L).
Lanières réglables jusqu'à environ 108 cm. Pèse environ 447 g.
Couleur : bleu foncé. Cuir véritable. Doublure : 100 % coton. Fabricant : Three Rivers Fashion GmbH, Rotwandweg 5A, 82024 Taufkirchen, DE, info@threeriversfashion.de

- **Crossbody Bag Anokhi**
Réf. 335-910-FC
Fr. 210.-



La tendance en direct de New York : les sneakers tricotées sportives par le « Master of woven Footwear », bernie mev.

Difficile de faire plus confortables, plus légères et plus aérées.

Ces modèles existent depuis plus de 40 ans. Mais seul le fabricant new-yorkais de baskets et de sportswear bernie mev. est parvenu à placer les chaussures tressées, et désormais également les sneakers tricotées, sous les projecteurs des magazines de mode et des blogueurs du monde entier.

Stylées, particulièrement abordables et incroyablement confortables :

la tige tricotée épurée est non-doublée et procure une ventilation constante. Le tricot flexible enveloppe votre pied et ne comprime pas. La confortable semelle amortissante est en mousse viscoélastique à mémoire de forme et vous donne l'impression de marcher comme sur un nuage. Elle s'adapte parfaitement à la forme de votre pied et amorti chacun de vos pas. La ligne féminine et étroite s'associe parfaitement avec des robes et des jupes. Mais elle fait également bonne figure avec un short ou un pantalon raccourci.

Poin- ture	Réf.
36	359-445-FC
37	359-446-FC
38	359-447-FC
39	359-448-FC
40	359-449-FC
41	359-450-FC
42	359-451-FC

Couleur : blanc. Dessus, doublure et semelle intérieure : textile. Semelle extérieure : caoutchouc. Fabricant : Freemark Enterprises GmbH, Seestr. 71, 8703 Erlentbach ZH, CH, info@freemark.net. Opérateur économique responsable dans l'UE : Alpi Netherlands B.V., Symon Spiersweg 13, 1506 RZ Zaandam, NL, info@freemark.net

- **Sneakers tricotées bernie mev.**
Fr. 124.95



Combinaison estivale parfaite : style blouson chic + look denim décontracté + matière Lyocell délicate.

L'impression d'une veste qui combine de manière optimale deux classiques populaires : le blouson classique – épuré, simple avec une attitude chic. Et la veste en jean – polyvalente et décontractée en bleu denim typique.

Les 100 % de Lyocell assurent une sensation estivale légère et rafraîchissante.

Le tissu délicat, fluide et à séchage rapide avec sensation de fraîcheur est idéal pour les journées chaudes et sans comparaison avec un denim ferme et lourd. Néanmoins, le ton indigo foncé confère au blouson un look de veste en jean stylé.

S'accorde aussi bien pour un look décontracté avec un pantalon large et une chemise qu'avec une robe élégante...

Le blouson se marie particulièrement bien avec les tons tendance beige et sable. Les ourlets et la taille caoutchoutés sont confortablement élastiques. Poches poitrine plaquées à rabat, petit col montant.

Coupe droite avec fermeture à glissière, col montant et ourlets. Longueur en taille 38 : 54 cm. Couleur : bleu. 100 % Lyocell. Lavable en machine. Exclusivement chez Fashion Classics. Fabricant : Pro-Idee GmbH & Co. KG, Gut-Dämme-Str. 4, 52070 Aachen, DE, service@proidee.de

- **Blouson Light-Denim Fr. 159.95**



Taille FC	Réf.
36	354-870-FC
38	354-871-FC
40	354-872-FC
42	354-873-FC
44	354-874-FC
46	354-875-FC

Taille FC conforme à la table des mesures (voir à l'avant-dernière page catalogue)

Questions et conseil Tél. 071-274 66 19

du lundi au dimanche de 8h00 à 22h00

Si rayures maritimes, alors celles du spécialiste : robe chemise à rayures estivale par Saint-James, France.

Coupe droite décontractée. Ligne polo élégante. Pur coton.

Les robes chemises, de préférence à rayures, sont très populaires en été. Lorsqu'il s'agit de cette combinaison de rayures, elle provient évidemment de la marque traditionnelle Saint James. Ses motifs rayés typiquement bretons sont parmi les plus authentiques et stylés de la mode maritime.

Les fines rayures verticales et la coupe simple flattent la silhouette.

Beaucoup plus adaptées à un usage quotidien et plus confortables que de nombreux modèles sur mesure avec patte de boutonnage continue – aucune sensation de constriction et pas de boutons inférieurs qui s'ouvrent de manière gênante. Les demi-manches à revers recouvrent élégamment le haut du bras mais restent agréablement aérées. Le col est un peu plus filigrane et paraît donc plus féminin. Le matériau respirant en pur coton est agréablement aéré, léger et aisément lavable en machine.

Chic français, simple – incroyablement polyvalent.

Qu'elle soit élégamment stylée avec des escarpins – parfaite pour une fête d'anniversaire, pour la ville avec des baskets et un sac à bandoulière ou avec des sandales et un panier sur la promenade de la plage en vacances – cette robe est un article polyvalent élégant estival et en même temps décontracté et sportif.

Taille FC	Taille fabricant	Réf.
36	38	354-249-FC
38	40	354-250-FC
40	42	354-251-FC
42	44	354-252-FC
44	46	354-253-FC
46	48	354-254-FC
48	50	354-255-FC

Taille FC conforme à la table des mesures (voir à l'avant-dernière page catalogue)

Coupe droite avec poches latérales et ourlet arrondi. Couleur : bleu/blanc. Longueur en taille 38 : 97 cm. 100 % coton. Lavable en machine. Fabricant : S.A.S. Tricots Saint-James, 1 Rue de Beaufour, 50240 Saint-James, FR, info@saint-james.fr

- **Robe-chemisier à rayures Saint James Fr. 179.95**



Légère, luxueuse, durable : la chemise d'été ultime avec une touche de cachemire.

Le mélange de matériaux unique fait de cette chemise non seulement un compagnon élégant pour la saison chaude, mais aussi un vêtement de luxe et durable.

Légèrement fluide et agréablement climatique grâce à la teneur élevée en Tencel®.

Le Tencel® est l'une des fibres les plus durables jamais créées car elle est produite avec peu de consommation d'eau. La part supplémentaire de coton rend votre chemise agréablement ferme et adhérente.

Le cachemire souple et doux vous enveloppe d'un confort incomparable.

Grâce à l'ajout bien dosé, votre chemise reste toujours agréablement respirante et régule la température. Le tissage robuste et opaque le rend extrêmement léger – idéal lors des chaudes journées d'été. Deux poches poitrine à rabat permettent de ranger tickets, stylos ou lunettes de soleil.

Forme droite classique. Longueur en encolure 41 : 79 cm. Couleur : marine. 53 % Lyocell, 40 % coton, 7 % cachemire. Lavage à la main. Exclusivement chez Fashion Classics. Fabricant : Pro-Idee GmbH & Co. KG, Gut-Dämme-Str. 4, 52070 Aachen, DE, service@proidee.de

- **Chemise en Tencel et cachemire**
Fr. 189.95



Encolure en cm	Réf.
38	359-755-FC
39	359-756-FC
40	359-757-FC
41	359-758-FC
42	359-759-FC
43	359-760-FC
44	359-761-FC
45	359-762-FC
46	359-763-FC



Beaucoup plus élégante que les sandales de trekking habituelles – grâce au cuir naturel durable et respectueux de la peau.

Sandale ultralégère réglable en largeur et en longueur du spécialiste de la chaussure Werner, depuis 1911.

Une sandale ne pèse que 200 grammes (en taille 42), ce qui en fait l'une des plus légères de sa catégorie. La semelle extérieure confortable en EVA permet non seulement d'économiser en poids, mais amortit également confortablement chaque pas sous la semelle intérieure rembourrée.

Même les pieds sensibles et les personnes allergiques apprécient le cuir nappa sans chrome et tanné végétal.

Le matériau noble est certifié selon la norme stricte IVN du cuir naturel. Un label de qualité que seuls quelques fabricants de chaussures obtiennent.

Fabrication artisanale et traditionnelle.



Fondée en 1911, l'entreprise familiale de la ville de la chaussure de Pirmasens est l'une des rares à produire encore aujourd'hui des chaussures et des bottes aux normes de la mode en utilisant un savoir-faire de haute qualité, les meilleurs matériaux et le tout de manière écologiquement durable. Réglable individuellement en longueur et en largeur avec trois attaches auto-agrippante pour un ajustement parfait.

Couleur : châtain. Dessus, doublure et semelle intérieure : cuir, semelle extérieure : EVA. Fabricant : Werner Schuhe GmbH, Glockenstr. 5, 66953 Pirmasens, DE, info@werner-schuhe.de

- **Sandale en cuir ultra-légère Fr. 219.–**



Poin-ture	Réf.
41	362-152-FC
42	362-153-FC
43	362-154-FC
44	362-155-FC
45	362-156-FC
46	362-157-FC

Les lunettes culte de John Lennon. Avec la protection UV d'aujourd'hui.

Le look d'origine placé sous licence, avec signature.

Ces emblématiques lunettes rondes étaient le signe distinctif de ce musicien mondialement connu. Elles symbolisent le mouvement hippie et la génération flower-power et sont absolument indémodables. C'est toujours le même lunettier français qui continue de fabriquer les légendaires lunettes de soleil John Lennon. Authentique de par sa forme et son look, mais adaptée aux exigences techniques d'aujourd'hui.

Verres UV polarisants conformes aux normes UV européennes.

Les verres en synthétique teinté bleu offrent une protection UV fiable (UV400) répondant aux exigences de la norme européenne EN ISO 12312-1:2013. Le filtre polarisant intégré permet de réduire les reflets de lumière et les effets de miroitement, résultant du rayonnement solaire sur des chaussées humides ou des surfaces mouillées ou métalliques. Parallèle-

ment, il permet de mieux évaluer les contrastes pour ralentir la fatigue des yeux.

Monture légère à charnières flexibles et branches de forme ergonomique.

Subtilement tordues vers l'extérieur, les branches évitent toute pression sur les tempes. Les plaquettes de nez ultra douces sont réglables individuellement. Monture en métal galvanisé. Livrées dans un étui de protection rigide.

Fabricant : KNCO SAS au Capital, 347 Rue Roland Garros, 27930 Guichainville, FR, info@knco.fr

- **Lunettes de soleil John Lennon**
Réf. 218-275-FC Fr. 199.95



Signature originale de John Lennon sur le verre de droite.

- 1 Scannez le QR-Code
- 2 Entrez les références des articles
- 3 Envoyez la commande



2014° Yoko Ono Lennon. Licensed exclusively by Bag One Arts. Lennon™ and John Lennon™ are Trademarks of Yoko Ono Lennon. Reproducing copyrighted and trademarked materials/images is prohibited. Eyewear licensed to Eagle Eyewear Inc.

Le légendaire John Lennon.

L'artiste John Winston Lennon, né en 1940 à Liverpool, a connu une renommée internationale en tant que chanteur, guitariste et compositeur des « Beatles ». Avec sa femme, Yoko Ono, il s'engagea dans les années 70 en tant qu'activiste du mouvement pour la paix et marqua de son empreinte la mode hippie, jusqu'à aujourd'hui. Il fut assassiné par un déséquilibré le 8 décembre 1980, à New York, devant chez lui.

L'apparence d'un short en jean classique avec le confort d'un pantalon de survêtement.

Denim bien-être confortable –
indéformable, infroissable et suit chaque mouvement.

Il est très rare de trouver des shorts en jean aussi confortables que celui-ci. Son secret : le tissu hybride innovant ISKO™ Twill FF avec l'aspect robuste du denim, mais aussi souple et élastique que le jersey. Ainsi, ce short s'adapte en douceur, suit chaque mouvement et ne comprime pas.

Or, il ne se déforme pas et reste toujours impeccable.

Pour les longs voyages en voiture ou les vols long courrier, les balades à vélo, les randonnées ou encore pour vous prélasser sur le canapé. La coupe est classique et intemporelle. Parfaite pour les tenues décontractées. Avec ceinture extensible.

Coupe à cinq poches avec jambes droites. Longueur en taille 50 : 30 cm. Largeur bas de jambe : 24 cm. Couleur : bleu. 90 % coton, 8 % polyester, 2 % élasthanne. Lavable en machine. Par Club of Comfort, confection homme façon tailleur depuis 1954. Fabricant : Hinrichs Bekleidungswerk GmbH, Kanalstr. Nord 86-89, 26629 Großefehn, DE, info@club-of-comfort.de



- **Short en jean 24 heures** Fr. 119.95

Taille

FC	Réf.
48	354-220-FC
50	354-221-FC
52	354-222-FC
54	354-223-FC
56	354-224-FC
58	354-226-FC
60	354-227-FC

Taille FC conforme à la table des mesures (voir à l'avant-dernière page catalogue)



**Aéré et léger
comme une tunique.
Féminin et élégant
comme un chemisier.
Aussi simple d'entretien
qu'un t-shirt.**

**Le shirt basique en pur lin.
De La Fée Maraboutée.**

Françaises, féminines et décontractées – cela vaut pour toutes les créations de la marque La Fée Maraboutée, fondée en 1996 par Jean-Pierre Braillard. Seuls des matériaux naturels sont utilisés et la production a lieu exclusivement en Europe. En conséquence, ces shirts basiques en pur lin n'ont pas l'air aussi décontractés que ce à quoi l'on s'attend pour des vêtements en lin aérés.

Sportif et élégant. Stylé. Et avec une touche de glamour.

La ligne trapèze avec dos allongé flatte la silhouette et, avec les pinces au niveau de la poitrine et le pli creux dans le dos, elle confère un aspect chemisier élégant. Le shirt obtient une touche élégante et sportive grâce à la finition à rayures bicolores avec effet pailleté au niveau du col rond et des manches. En plein été, le shirt est l'alternative parfaite, aérée et légère à un chemisier.

*Coupe trapèze ample. Longueur en taille 36 : 61 cm.
100 % lin. Lavable en machine. Fabriqué en Italie.
Fabricant : S.A.S.U La Fee, 3 Chemin de la Chapelle,
42300 Mably, FR, info@lafemaraboutee.fr*

- **Shirt en lin La Fée Maraboutée
Fr. 139.95**



Taille FC	Taille fabricant	Kaki	Bleu
34	36	345-312-FC	345-306-FC
36	38	345-313-FC	345-307-FC
38	40	345-314-FC	345-308-FC
40	42	345-315-FC	345-309-FC
42	44	345-316-FC	345-310-FC
44	46	345-317-FC	345-311-FC

Taille FC conforme à la table des mesures (voir à l'avant-dernière page catalogue)



La preuve qu'une casquette en coton peut être aussi féminine !

De Mayer, manufacture allemande et traditionnelle de couvre-chef depuis 1800.

La forme de tête ronde uniforme et la structure douce, non renforcée, distinguent cette casquette des modèles masculins plutôt anguleux et généralement plus rigides. Le ruban arrière couronne l'allure féminine – et dissimule avec charme l'élastique qui assure un ajustement parfait.

Pliable. Insensible aux séjours en valise. Avec indice de protection solaire 80.

Le tissu aéré en pur coton protège bien mieux votre cuir chevelu des coups de soleil que de nombreuses fibres fonctionnelles (dont l'indice de protection solaire ne dépasse pas les 60). Le large bord flexible assure une vision sans éblouissement – en cabriolet, au golf, en voile, en randonnée, lors de votre jogging ... La structure du tissu, les coutures, le lavage vintage bien dosé et le ruban à bords ouverts confèrent à la casquette une touche sportive.

100 % coton. Lavage à la main. Fabricant : Mayer GmbH & Co. KG, Bismarckstr. 2, 88161 Lindenberg, DE, info@mayerhats.com

Tour de tête en cm	Taille fabricant	Gris	Rouge	Kaki
55-56	S	327-535-FC	327-538-FC	344-991-FC
57-58	M	327-536-FC	327-539-FC	344-992-FC
59-60	L	327-537-FC	327-540-FC	344-993-FC

- **Casquette pour femme Mayer Fr. 114.95**

Cette ceinture unique brodée à la main du Pérou est une pièce rare.

Du spécialiste de l'éthnique Smitten.

De nombreux accessoires à motifs de la production de masse relèvent du terme tendance « ethnique ». Mais cette ceinture du Pérou est un véritable chef-d'œuvre de l'art populaire indigène. Elle est tissée à la main par des femmes indiennes selon l'ancienne tradition et brodée sur un côté de fleurs fantaisie colorées faites de fils de laine épais. Aucune ceinture n'est semblable à une autre. La ceinture apporte une touche ethnique tendance à vos jean et pantalons chinos sobres.

Une réalisation éthique, à des conditions équitables.

La société allemande Smitten attache une grande importance à la qualité, mais également à des conditions de travail équitables ainsi qu'une reconnaissance et une valorisation des différents partenaires et des collaborateurs : c'est la recette de son succès.

Tour de taille en cm	Taille fabricant	Bleu foncé/multicolore	Bleu clair/multicolore
75	S	344-922-FC	350-303-FC
85	M	344-923-FC	350-304-FC
95	L	344-924-FC	350-305-FC
105	XL	344-925-FC	350-307-FC

4,5 cm de large. Boucle métallique. 100 % laine. Nettoyage à sec. Fabricant : Smitten GmbH, Veilchenweg 14, 40670 Meerbusch, DE, info@smitten.de

- **Ceinture brodée péruvienne Smitten Fr. 112.95**



Le jean Silver original du Canada : une forme parfaite, un style unique.

Plus de 100 années d'expérience et un grand savoir-faire artisanal rendent ce pantalon si unique.

Michael Silver est originaire d'une ancienne dynastie du denim. Sa famille confectionne depuis 1921 des jeans haut de gamme pour de nombreuses marques renommées. Mais ce n'est que depuis 1991 qu'il existe une collection à son propre nom.

Un délavage unique.

Le délavage « 300 » est effectué minutieusement à la main. Il représente exactement l'effet usé résultant du port du pantalon pendant un an. Des résines sélectionnées créent les effets tridimensionnels, sans nuire au caractère indigo typique.

Des piquères accrochant le regard.

Sur les deux poches arrière, le S opulent de Silver, entouré de bordures brodées avec un fil argenté scintillant.

Silver a développé une coupe de ceinture astucieuse :

divisée en deux parties et plus étroite en haut qu'en bas, la ceinture s'adapte parfaitement aux rondeurs féminines. Le fessier, lui aussi, est parfaitement mis en valeur – la dimension des poches étant adaptée à la taille du pantalon.

Moulant mais confortable.

Le denim super stretch avec extensibilité maximale épouse merveilleusement le corps. Et la forme « Avery » est le best-seller flattant toute silhouette. Une hauteur de taille moyenne. Une coupe jambes étroites. Deux poches battantes, une poche monnaie, deux poches arrière.

Coupe skinny avec taille moyennement haute. Couleur : bleu moyen. 92 % coton, 7 % polyester, 1 % élasthanne. Lavable en machine. Fabricant : CP Fashion GmbH, Hotzenwaldstr. 46, 79730 Murg, DE, customerservice@silverjeans.com

- **Jean skinny Avery de Silver Fr. 189.95**

Taille FC	Taille fabricant	Réf.
34	26/31"	320-684-FC
34/36	27/31"	320-685-FC
36	28/31"	320-686-FC
38	29/31"	320-687-FC
38/40	30/31"	320-688-FC
40	31/31"	320-690-FC
40/42	32/31"	320-691-FC
42	33/31"	320-692-FC

Taille FC conforme à la table des mesures (voir à l'avant-dernière page catalogue)



Toucher sec et granuleux. Confortablement élastique. Mais souple, lisse et à la brillance élégante.

Made in Italy : le t-shirt basique en jersey crêpe rare. Par Junghans 1954.

Grâce au Fresh Cotton, un jersey crêpe rare, ce t-shirt est agréable à porter même par temps chaud. Toute humidité corporelle est rapidement transportée vers l'extérieur.

Le toucher sec procure une agréable sensation de fraîcheur sur la peau.

Le traitement spécial du tissu commence par deux fils ultra-fins de coton à longues fibres qui sont étroitement torsadés ensemble. En résulte une surface crêpe élégante et granuleuse qui rend votre chemise élastique et durable. Un basique légèrement brillant et facile d'entretien qui se froisse beaucoup moins que les chemises en coton classiques.

Forme droite. Longueur en taille 50 : 70 cm. 100 % coton. Lavable en machine.

Exclusivement chez Fashion Classics.

Fabricant : Pro-Idee GmbH & Co. KG, Gut-Dämme-Str. 4, 52070 Aix-la-Chapelle, DE, service@proidee.de

- **T-shirt Fresh-Cotton Junghans 1954 Fr. 99,95**

Taille FC	Blanc	Bleu
48	362-562-FC	362-569-FC
50	362-563-FC	362-720-FC
52	362-564-FC	362-721-FC
54	362-565-FC	362-722-FC
56	362-566-FC	362-724-FC
58	362-567-FC	362-725-FC
60	362-568-FC	362-726-FC

Taille FC conforme à la table des mesures (voir à l'avant-dernière page catalogue)



Pieds nus dans des chaussures ? Oui, mais uniquement avec la poudre à chaussure des danseurs de tango argentins.

Pour des pieds secs, frais et intacts.

Vous allez enfin pouvoir porter vos chaussures préférées sans chaussettes ni protège-pieds. Et sans que vos pieds ne transpirent ou se blessent – même après des heures passées debout. Cette poudre à chaussure est le petit secret des danseurs de tango dans les écoles de danse argentines.

Forme une couche protectrice soyeuse entre la chaussure et votre pied nu.

Du talc extrait de la stéatite et des

minéraux naturels de qualité absorbent l'humidité des pieds. Le cuir de vos précieuses chaussures n'est donc pas aussi facilement affecté par la transpiration. La fine couche de poudre empêche également que la peau sensible de vos pieds ne colle au cuir et s'écôrche. Plus de meurtrissures, de rougeurs ni d'ampoules. Et aucun résidu de poudre n'adhère à vos pieds.

La poudre soyeuse et nacrée atteint même les pointes étroites des chaussures.

Elle est facile à répandre de manière uniforme dans toute la chaussure. Une véritable bénédiction pour le shopping ou les visites touristiques, au travail, au sport ou lors de vos loisirs.

Contient 75 g pour environ 40 à 50 utilisations. A doser avec précaution pour ne pas répandre trop de poudre dans la chaussure. Fabricant : Chandelier Inventions & Sales GmbH, Albrechtstr. 61, 88045 Friedrichshafen, DE, service@proidee.de

- **Poudre pour chaussure Danzarin Réf. 307-113-FC Fr. 15,95**
(Prix pour 1 kg : Fr. 212,66)



Aussi robuste que vos cargos préférés. Mais bien plus résistant grâce au chanvre. Et suffisamment frais pour l'été.

Un look robuste avec une touche de fraîcheur estivale : ce pantalon cargo tendance combine le meilleur de deux mondes. **Aéré, léger et pourtant exceptionnellement robuste grâce à la forte teneur en chanvre.**

Vos cargos préférés n'ont jamais été aussi résistant : le chanvre est l'une des fibres naturelles les plus résistantes à la déchirure. Combiné avec du coton, il crée un tissu sergé confortable qui résiste aisément aux aléas du quotidien. Et comme le chanvre pousse rapidement et ne nécessite pratiquement pas d'eau, de pesticides et d'herbicides, ce pantalon constitue également un choix particulièrement respectueux de l'environnement.

La taille élastique avec cordon de serrage permet de l'enfiler et de l'enlever rapidement.

Elle s'adapte confortablement à toutes les positions assises et debout. Les deux poches cargo à rabat sont réalisées sans plis afin d'avantager la silhouette. Avec deux poches latérales profondes.

Coupe large avec jambe contemporaine et fuselée. Longueur en taille 50 : 81 cm. Couleur : beige. 60 % coton, 40 % chanvre. Contient des parties non textiles d'origine animale. Lavable en machine. Exclusivement chez Fashion Classics. Fabricant : Pro-Idee GmbH & Co. KG, Gut-Dämme-Str. 4, 52070 Aachen, DE, service@proidee.de

Taille FC	Réf.
48	359-713-FC
50	359-714-FC
52	359-715-FC
54	359-716-FC
56	359-717-FC
58	359-718-FC

Taille FC conforme à la table des mesures (voir à l'avant-dernière page catalogue)



- **Pantalon cargo en chanvre Fr. 164.95**

Questions et conseil Tél. 071-274 66 19

du lundi au dimanche de 8h00 à 22h00

Une chaussure culte légère célèbre son grand retour – avec tout le confort d'aujourd'hui.

Facile à combiner et suffisamment robuste pour la ville.

La chaussure Rivas est un bienfait pour les pieds.

Que ce soit lors d'une partie de pétanque dans une station balnéaire mondaine ou de temps de détente sur un voilier : dans les années cinquante, les chaussures légères de Rivas étaient un incontournable le long de la côte espagnole. Les créateurs parisiens Dan Amzallag et Fabrizio Corveddu ont su réactualiser cette chaussure culte avec modération. **Un chic rétro d'antan mais avec le confort d'aujourd'hui.**

Sa douce doublure en éponge et sa voûte plantaire amovible en cuir font de ce remake contemporain le partenaire de vacances idéal. Votre pied y est sûrement installé et ne glisse pas désagréablement. Les Rivas peuvent se porter sans

chaussettes car le cuir ne déteint pas. L'étoffe filet en coton aéré dans l'empeigne permet aux pieds de respirer par fortes chaleurs. Le dessus en toile résistante et la semelle profilée souple assurent une bonne stabilité à tout moment.

Faciles à combiner avec de nombreuses tenues de votre garde-robe estivale.

Elles s'associent à merveille avec un short pour prendre un café en bord de plage, avec un chino ou un jean pour visiter la vieille ville ou avec un pantalon en lin décontracté pour une garden-party... Vos nouvelles chaussures légères s'associent avec (quasi) toutes vos tenues et se portent en toute occasion.

Dessus et doublure en textile. Semelle intérieure en cuir et semelle extérieure en caoutchouc. Fabriqué en Espagne. Fabricant : Groupe J.A.J., 40-48 Rue Beaumarchais, 93100 MONTREUIL, FR, customerservice@rivieras.com

- **Chaussures d'été Rivas Fr. 87.95**

Poin- ture	Indigo	Aqua marine
41	331-805-FC	358-586-FC
42	331-806-FC	358-587-FC
43	331-807-FC	358-588-FC
44	331-808-FC	358-589-FC
45	331-809-FC	358-610-FC



Silhouette visiblement amincie grâce à 20 % de Lycra® Xtralife. Effet flatteur grâce à un motif et une coupe spécialement étudiés.

La plupart des maillots sculptants sont unis et quelque peu ennuyeux. Le motif de ce maillot de bain est bien plus original : le motif kaléidoscope graphique aux couleurs lumineuses diverses est un tape-à-l'oeil original. L'effet cache-cœur au niveau du décolleté, les fronces raffinées au niveau du ventre ainsi que les empiècements sur les côtés dessinent également une belle silhouette élancée et visuellement amincie.

Taille FC	Réf.
38 B	358-472-FC
40 B	358-474-FC
42 B	358-475-FC
44 B	358-476-FC
38 C	358-477-FC
40 C	358-478-FC
42 C	358-479-FC
44 C	358-480-FC
46 C	358-482-FC
38 D	358-483-FC
40 D	358-484-FC
42 D	358-485-FC
44 D	358-486-FC
46 D	358-487-FC

Taille FC conforme à la table des mesures (voir à l'avant-dernière page catalogue)

Effet gainant grâce au polyamide et au Lycra® Xtralife.

Entièrement réalisé sans plastron intérieur rigide, qui comprime souvent de manière désagréable chez d'autres maillots sculptants. Le tissu à la confection double épaisseur devant et sur les côtés a un effet gainant raffermissant sur la poitrine et le ventre. Avec bretelles larges confortables, échanture standard et découpe dos modérée.

80 % polyamide, 20 % élasthanne. Doublure : 82 % polyester, 18 % élasthanne. Couleur : multicolore. Lavage à la main. Séchage rapide. Fabriqué en Allemagne. Exclusivement chez Fashion Classics. Fabricant : Kaulberg e.K., Kaulberg 1, 96114 Hirschaid, DE, info@kaulberg.com

- **Maillot amincissant kaléidoscope**
Fr. 112.95



- 1 Scannez le QR-Code
- 2 Entrez les références des articles
- 3 Envoyez la commande



Du yoga pour vos pieds.

La sandale à entre-doigts douce avec semelle « tapis de yoga ».
De Nalho, Miami Beach.

Cette sandale est déjà un succès sur les côtes de la Floride : elle a le look d'été décontracté des espadrilles, mais une semelle beaucoup plus confortable et mieux adaptée aux longues distances. La mousse à mémoire de forme, généralement fabriquée à partir des tapis de yoga, a un effet amortissant et soulageant, est légère, flexible, durable et résistante. Bien qu'elle amortisse tout en douceur, la semelle ne se déforme pas, elle reprend toujours sa forme d'origine.

Les douces lanières en coton stretch se nichent parfaitement autour de votre pied.

Rien ne comprime, ne pince ou ne pousse. Même les femmes qui ne supportent pas forcément les entre-doigts sont fans de cette sandale. Et si vos

pieds venaient à gonfler avec la chaleur, les lanières s'élargiront d'elles-mêmes. Point positif pour votre karma : pour chaque paire de sandales vendues, Nalho fait un don de 1 \$ à la Coalition contre le trafic de femmes (CATW).

Dessus : textile. Semelle intérieure : mousse à mémoire de forme. Semelle extérieure : caoutchouc. Fabricant : Artcrafts International Spa, Via Francesco Datini 44, 50126 Firenze, IT, info@artcrafts.it

- **Sandales à entre-doigts de yoga**
Nalho Fr. 59.95

Poin- ture	Turquoise	Noir
36	359-223-FC	354-716-FC
37	359-225-FC	354-717-FC
38	359-226-FC	354-718-FC
39	359-227-FC	354-719-FC
40	359-228-FC	354-720-FC
41	359-229-FC	354-721-FC

Une robe caftan maxi aérienne peut être si élégante et polyvalente : réalisée en ramie rare avec dessous de robe en coton opaque et doux.

Par LaSalle Amsterdam.

Les robes caftan décontractées et confortables sont particulièrement populaires pendant les vacances d'été ; elles sont généralement en coton ou en lin. Grâce au ramie, alternative exotique au lin, celle-ci est plus légère et plus élégante et donc encore plus confortable et polyvalente.

100 % pur ramie – l'une des fibres naturelles les plus anciennes au monde.

L'espèce végétale de la famille des orties est également appelée herbe ou ortie de Chine et est traditionnellement cultivée en Asie, en Amérique du Sud et parfois en Europe. Les pesticides et l'irrigation artificielle ne sont pas nécessaires, cette plante peu exigeante est donc particulièrement écologique. Cependant, la quantité de fibres utilisables issues de la récolte est très faible et la production de tissus est complexe.

Par conséquent, les vêtements en ramie ne peuvent être trouvés que par pièce individuelle.

Agréablement rafraîchissant, léger de 260 grammes (taille 38/40).

Le matériau absorbant l'humidité reste sec longtemps et sèche encore plus rapidement après lavage. Comme le lin, la ramie assure un climat corporel très agréable en été, offre un agréable effet rafraîchissant par fortes chaleurs et est également très robuste. Mais contrairement aux tissus en lin, les tissus en ramie sont plus uniformes,

plus légers, plus fins et ont un éclat soyeux, par conséquent les vêtements sont plus élégants.

Parfaite pour la plage, la piscine, etc.

Naturellement résistante aux bactéries et aux moisissures, cette robe se transporte aisément dans votre sac de plage même mouillée. Avec des bijoux extravagants et des sandales glamour, elle obtiendra un look citadin chic en un rien de temps.

Coupe ample avec fentes latérales et manches larges. Longueur en taille 38/40 : 129 cm. Couleur : olive. 100 % ramie. Dessous de robe : 100 % coton. Lavable en machine. Exclusivement chez Fashion Classics. Fabricant : Barnett B.V., Zekeringstraat 34A, 1014 BS Amsterdam, NL, info@barnett-barnett.com

- **Robe caftan en ramie**
LaSalle Amsterdam
Fr. 319.-

Taille FC	Taille fabricant	Réf.
34/36	36	359-725-FC
38/40	38	359-726-FC
42/44	40	359-727-FC
44/46	42	359-728-FC

Taille FC conforme à la table des mesures (voir à l'avant-dernière page catalogue)



Une grande protection solaire pouvant être rangée au petit format.

La protection solaire flexible en fine bordure de papier.
Par Loevenich, art de la chapellerie depuis 1960.



Le tressage à partir de paille ou de raphia se plie ou casse facilement. Cette visière est tout aussi aérée, mais beaucoup plus flexible. Elle est constituée de bordures en papier finement tissées et est fabriquée manuellement sur des machines à coudre traditionnelles. Pour les bagages ou un sac de plage, elle peut être enroulée au format de poche et fixée avec l'élastique à l'intérieur.

Aussi chic qu'un chapeau, aussi pratique qu'une casquette.

La forme extravagante avec la partie tête de 6 cm de haut et le large bord de 11 cm de profondeur offre suffisamment d'ombre pour flâner sur la promenade,

conduire en cabriolet, lire sur la plage ... Même si vous êtes confortablement allongé sur la plage, aucun bord ne vous dérangera dans le cou, la visière particulièrement large offre plus d'ombre sur le visage qu'une casquette normale. Une fermeture auto-agrippante, dissimulée sous le ruban, vous permet de varier la largeur de la visière avec précision.

88 % papier, 12 % polyester. Couleur : naturelle. Fabricant : Loevenich Fashion GmbH, Sabinastr. 10A, 45136 Essen, DE, info@loevenich-fashion.de

- **Visière Paper-Braid Loevenich**
Réf. 337-765-FC Fr. 37.95



La protection solaire peut être enroulée au format de poche et fixée avec l'élastique à l'intérieur.

Un pantalon d'été *confortable* peut également être tendance.

En mélange coton/lin, aéré et frais.

Ce pantalon est extrêmement commode ; il est très agréable à porter et conserve un tombé impeccable. De par la ceinture confectionnée à passants, les poches en biais sur les côtés et les poches arrière à bouton, il ressemble à un élégant pantalon habillé. Le fond chiné vous permet de le porter avec de nombreuses tenues : il s'harmonise avec bon nombre de vos t-shirts, polos, chemises décontractées, vestes en tricot et pulls d'été légers.

Ceinture extensible confortable avec cordon coulissant pratique.

De par son mélange de coton et de lin, le pantalon est léger, toujours aéré et agréablement frais, même par températures extrêmement élevées. Egalement idéal en voyage.

Coupe droite, confortable. Longueur en taille 50 : 84 cm. Largeur bas de jambe : 40 cm. En 55 % coton, 45 % lin. Lavable en machine. Exclusivement chez Fashion Classics. Fabricant : Hinrichs Bekleidungswerk GmbH, Kanalstr. Nord 86-89, 26629 Großefehn, DE, info@club-of-comfort.de

- **Pantalon confort à cordon coulissant**
Fr. 159.95

Taille FC	Gris	Sable	Marine
25	294-553-FC	302-255-FC	344-577-FC
26	294-561-FC	302-256-FC	344-578-FC
27	294-579-FC	302-257-FC	344-579-FC
28	294-587-FC	302-258-FC	344-580-FC
29	294-595-FC	302-259-FC	344-581-FC
30	294-603-FC	302-260-FC	344-582-FC
48	294-611-FC	302-261-FC	344-583-FC
50	294-629-FC	302-262-FC	344-584-FC
52	294-637-FC	302-263-FC	344-585-FC
54	294-645-FC	302-264-FC	344-586-FC
56	294-652-FC	302-265-FC	344-587-FC
58	294-660-FC	302-266-FC	344-588-FC
60	294-678-FC	302-267-FC	344-589-FC
98	294-686-FC	302-268-FC	344-590-FC
102	294-694-FC	302-269-FC	344-591-FC
106	294-702-FC	302-270-FC	344-592-FC

Taille FC conforme à la table des mesures (voir à l'avant-dernière page catalogue)



Bien plus élégant que la plupart des polos, il se porte même avec un veston.

Coton égyptien d'une extrême finesse, doublement mercerisé. Avec col confectionné. Du spécialiste du tricot Tom Ripley.

La mercerisation du coton est un procédé d'ennoblissement à la fois complexe et coûteux. Mais cela en vaut la peine : la surface régulière de ce fil luxueux se pare de doux reflets chatoyants. Le tissage serré est extrêmement doux et caresse votre peau. Votre polo garde sa stabilité dimensionnelle ainsi que la brillance de ses couleurs.

L'alternative décontractée à une chemise.

Le col à pointes boutonnées offre une bonne stabilité et dépasse élégamment du revers d'un veston. Le motif cravate discret apporte une touche de peps. Et les détails soignés, tels que les bords contrastants bleus au niveau de la poche poitrine, des manches et de la patte de boutonnage ainsi que le galon en reps marron sous les boutons accentuent le caractère luxueux.

Forme droite, décontractée. Longueur en taille 52 : 70 cm. Couleur : marine chiné. 100 % coton. Lavage en machine. Exclusivement chez Fashion Classics. Fabricant : Hajo-Strick GmbH, Philipp-Karl-Str. 7, 92637 Weiden, DE, info@tom-ripley.com

Taille FC	Réf.
48	337-280-FC
50	337-281-FC
52	337-282-FC
54	337-283-FC
56	337-284-FC

Taille FC conforme à la table des mesures (voir à l'avant-dernière page catalogue)

- **Polo gentleman Tom Ripley Fr. 109.95**

Tricoté à partir d'un lin aéré : le pullover tressé au style estival.

Fabriqué en Irlande. De Carbery.

Les pulls en tricot tressé sont généralement faits de laine épaisse et ne conviennent que pour les froides journées d'hiver. Celui-ci, en revanche, est fait de lin pur : naturellement aéré, rafraîchissant et agréablement frais sur votre peau lors des chaudes journées grâce à son toucher sec.

Lin français au reflet chatoyant rare.

Même si les nombreux tricots en lin mat et terne que l'on trouve sur le marché ne le suggèrent pas, le lin a une brillance naturelle. Celle-ci est simplement souvent délavée lors de la production du fil. Ici, le procédé de filage particulièrement méticuleux confère au lin son caractère soyeux.

Tricot irlandais par Carbery : fabriqué selon l'ancienne tradition sur des machines à tricoter manuelles.

Une vraie rareté en cette période de production industrielle de masse. Le devant, le dos et les manches sont entièrement tricotés et ensuite soigneusement cousus entre eux. Votre nouveau pullover a par conséquent un bien meilleur ajustement que ceux découpés en forme. Et il ne se déforme pas, même après l'avoir fréquemment porté. Taille et poignets côtelés élastiques.

Forme décontractée à col rond. Longueur en taille 52 : 70 cm. Couleur : bleu. 100 % lin. Lavable en machine. Fabriqué en Irlande. Exclusivement chez Fashion Classics. Fabricant : Neil O'Donovan Ltd., Station House, McCurtain Hill Clonakilty, IE, info@carberyireland.net

- **Pullover tressé en lin Carbery Fr. 212.-**



Taille FC	Taille fabricant	Réf.
48	M	354-590-FC
50	L	354-591-FC
52	XL	354-592-FC
54	XXL	354-593-FC
56	3XL	354-594-FC
58	4XL	354-595-FC
60	5XL	354-596-FC

Taille FC conforme à la table des mesures (voir à l'avant-dernière page catalogue)

Désormais même lavable en machine : la chaussure bateau en cuir classique s'est encore améliorée.

Antidérapante. Légère. Et à nouveau propre en un rien de temps. De la marque culte espagnole Snipe®.

Depuis son invention en 1935, la chaussure bateau a fait ses preuves sur tous les océans. Mais même sur la terre ferme, ce mocassin en cuir souple et doux avec laçage sur tout le pourtour et semelle antidérapante est depuis longtemps devenu un classique de la mode.

Nouveau : cette chaussure bateau se lave en machine.

La saleté est rapidement éliminée et votre chaussure est à nouveau prête à l'emploi : hygiénique et propre – avec une couleur et un parfum frais et plus confortable que jamais.

Avec le savoir-faire de Snipe®, spécialiste des chaussures en cuir lavable.

La marque fondée en 1981 a plus de 25 ans d'expérience dans le cuir lavable. Le propriétaire Ernesto Segarra est issu de l'une des plus anciennes dynasties de chaussures d'Espagne et a développé sa première pantoufle en cuir lavable dans les années 1990.

Dessus, laçage et semelle intérieure : cuir. Semelle extérieure : caoutchouc. Lavable en machine (veuillez-vous référer aux instructions du fabricant). Fabriqué au Portugal. Fabricant :

Franquiz Comercial 21 S.L., Pol. La Vernitxa, Calle B, Nave C5, 12600, La Vall D'Uixo, ES, info@snipeshoes.es

- **Chaussure bateau en cuir lavable Snipe® Fr. 174.95**

Poin-ture	Beige	Bleu
41	345-368-FC	345-375-FC
42	345-369-FC	345-376-FC
43	345-370-FC	345-377-FC
44	345-372-FC	345-378-FC
45	345-373-FC	345-379-FC
46	345-374-FC	345-380-FC



Parfait pour toutes les occasions et toute l'année : le chemisier en crêpe de viscose facile d'entretien et respirant.

Chic comme un chemisier en soie, simple comme un t-shirt. Par Janice & Jo.

Il ressemble à un chemisier en crêpe de soie fin et fluide, or il est beaucoup plus résistant. Et contrairement aux chemisiers en mélanges synthétiques, dans lesquels vous transpirez rapidement, il est agréablement respirant et flatteur pour la peau.

Lavable en machine, séchage rapide et prêt à l'emploi en un rien de temps sans nécessiter de repassage.

Il suffit de l'accrocher sur le cintre après lavage et le tour est joué. Ainsi, il sera également parfait pour votre valise. Le tissu en crêpe de viscose finement tissé et quasi infroissable est le matériau préféré déclaré de la marque de tendance française. Dans son pays d'origine, Janice & Jo s'est depuis longtemps imposée comme spécialiste des chemisiers.

Coupe droite légèrement raccourcie. Boutons Button-Down. Manches 3/4 avec manchettes serrées.

Cette combinaison crée un look moderne, décontracté et élégant. Les manches 3/4 rendent le chemisier confortable même en été tout en vous couvrant suffisamment. En hiver, il s'adapte parfaitement sous les blazers et les cardigans, aucune manche ne coïncera au niveau du poignet. La coupe ample et géométrique flatte la taille et le ventre.



Peut être combiné avec tous les looks, du décontracté à l'élégant.

Que ce soit avec un bermuda et des sandales, un jean et des baskets, une jupe crayon et des mocassins ou un tailleur-pantalon et des escarpins, le chemisier sera le complément parfait et élégant de chaque tenue.

Coupe droite et raccourcie. Longueur en taille 38 : 58 cm. 100 % viscose. Lavable en machine. Fabricant : Goodstuff Fashion Company GmbH, Obere Wörthstr. 17, 90403 Nürnberg, DE, info@goodstuff-fashion.de

Taille

FC	Rosé-rose	Bleu-gris
36	363-581-FC	363-575-FC
38	363-582-FC	363-576-FC
40	363-583-FC	363-577-FC
42	363-584-FC	363-578-FC
44	363-585-FC	363-579-FC
46	363-586-FC	363-580-FC

• **Chemisier 4-saisons Janice & Jo Fr. 179.95**

Taille FC conforme à la table des mesures (voir à l'avant-dernière page catalogue)



A nouveau en vogue : le chapeau cloche des années 20. Celui-ci est plus flexible et durable que la plupart.

Tresse cousue à partir de lin robuste et de fibres de chanvre.
De Mayser, chapelier depuis 1800.

En harmonie avec la coupe au bol tendance de l'époque, le chapeau cloche a été créé dans les années vingt. Les deux sont aujourd'hui à nouveau à la mode. Cette cloche légère et aérée survit sans dommage aux séjours en valises et aux aléas du voyage. Son tressage est doux, souple et ne peut se casser. Cela est dû en partie à la matière : de minces bordures en lin aéré, retordues avec du chanvre et du polyester résistants à la déchirure. Et également dû à la finition :

le tressage – un artisanat presque oublié de 1833.

Le chapelier traditionnel de l'Allgäu, Mayser, la fait revivre. La fine bordure est cousue directement sur des machines spéciales devenues rares. Cela crée un chapeau très flexible, qui retourne toujours à sa forme

originale.

Avec protection UV 80 selon la norme UV 801 de l'Institut de Tests et de Recherches du Hohenstein.

Lisière renforcée et pliable sur le bord.
Bande anti-transpiration stable.

53 % lin, 25 % chanvre, 22 % polyester.

Fabricant : Mayser

GmbH & Co. KG, Bismarckstr. 2,

88161 Lindenberg, DE, info@

mayerhats.com

**Chapeau cloche tressé
Mayser Fr. 169.95**

- Crème/bleu clair
Réf. 360-334-FC
- Crème/écru
Réf. 350-569-FC



Plus féminin que la plupart des bermudas. Et même adapté pour la ville.

**Coton mercerisé. Longueur parfaite.
Prix agréablement raisonnable.**

La plupart des bermudas paraissent très sportifs et ne conviennent que pour les vacances et les instants de loisirs. Celui-ci en revanche est féminin, élégant, urbain et peut se porter avec des talons hauts. Selon le secteur dans lequel vous travaillez, il est même accepté au bureau.

Le coton mercerisé ennobli possède un reflet chatoyant et des couleurs éclatantes.

Le motif original aux fines bandes grises et blanches avec des impressions florales tridimensionnelles aux tons gris, jaune, abricot, bleu et rose est du plus bel effet sur la surface lisse et soyeuse. Le tissu est doux au toucher et agréable sur la peau. Une touche d'élasthanne assure une grande liberté de mouvement.

Ni trop court. Ni trop long.

Un bermuda pour tous les âges et facile à combiner pour une grande variété de style : tendance avec des sandales à plateau, avec des mocassins pour le bureau, sportif avec des baskets ... Ceinture sans passants. Extrémité de jambe avec rabat de 4 cm de large. 2 poches française inclinées.

*Coupe élancée à front plat. Longueur en taille 38 : 23,5 cm.
Couleur : gris/blanc/pastel-multicolore. 97 % coton, 3 % élasthanne. Lavable en machine. Exclusivement chez Fashion Classics. Fabricant : Reutter GmbH, Werderstr. 9, 78132 Hornberg, DE, info@krisreutter.de*

Taille FC	Réf.
34	328-497-FC
36	328-498-FC
38	328-499-FC
40	328-500-FC
42	328-501-FC
44	328-502-FC
46	328-503-FC

- **Bermuda élégant
Fr. 99.95**

Taille FC conforme à la table des mesures (voir à l'avant-dernière page catalogue)

Très tendance et plus élégante que la plupart des autres sandales. A un prix très équitable.

La sandale à brides croisées de la saison signée Apple of Eden.

Les larges brides croisées sont top tendance cet été. Elles sont confortables, rendent votre chaussure légère et aérée et subliment votre pied. Alors que la plupart des sandales à brides croisées ont une allure sportive, celle-ci est particulièrement élégante grâce au contrefort.

Le spécialiste de la chaussure Apple of Eden réalise des chaussures tendance depuis 2010 en mettant l'accent sur le confort.

Aussi, le confort de cette sandale plate a-t-il été étudié jusque dans le moindre détail. Le dessus en cuir velours doux, la semelle intérieure rembourrée, la doublure en cuir ainsi que la semelle en liège et mousse assurent un confort maximal au quotidien.

*Dessus, doublure et semelle intérieure :
cuir. Semelle extérieure : caoutchouc.*

*Fabriquée au Portugal. Fabricant :
Apple of Eden Trading Unip Ld, Rua da
Castanheira 24, 4650-365 Revinhade -
Felgueiras, PT, info@appleofeden.pt*

- **Sandales à brides croisées
Apple of Eden
Fr. 99.95**

Poin- ture	Gris	Bleu foncé
36	333-926-FC	344-952-FC
37	333-927-FC	344-953-FC
38	333-928-FC	344-954-FC
39	333-929-FC	344-955-FC
40	333-931-FC	344-956-FC
41	333-932-FC	344-957-FC



Vêtements de nuit, de détente et tenue de vacances en un seul ensemble : chemisier et shorty en mousseline de coton douce et souple.

Rafrâchissant, aéré et sans repassage. De NOVILA, Allemagne.

Seuls quelques tissus en coton sont aussi légers, respirants et aussi incroyablement doux. Depuis 2 000 ans déjà, la fine mousseline de coton connue sous le nom de « vent tissé » au Bengale (région du nord-est de l'Inde), a toujours représenté le moyen élégant de défier la chaleur estivale.

Tissé de manière lâche dans un tissage uni classique, il crée un aspect froissé incomparable.

Idéal pour cet ensemble blanc, car la structure délicate type filet rend également le matériau opaque.

Apaisant lors des nuits d'été tropicales, décontracté et confortable à la maison, aéré et léger et protecteur des UV sur la plage.

Ce chemisier à manches longues convient au quotidien et s'associe également parfaitement à de nombreux looks décontractés en solo, que ce soit avec une jupe, un jean ou un pantalon en lin...

Coupe ample avec dos rallongé, patte de boutonnage sur toute la longueur, poignets boutonnés et petit col montant, il flatte la silhouette. Le short a une ceinture élastique confortable et des fentes latérales, le lien sur le devant peut être facilement noué ou transformé en un nœud féminin.

Du spécialiste de la lingerie NOVILA.

Fondée en 1946, l'entreprise familiale de la Forêt-Noire fabrique des vêtements de jour et de nuit selon les normes de qualité les plus élevées.

Chemisier à forme décontractée, droite, coupe légèrement plus longue au dos. Short avec taille élastique et ceinture à nouer. Longueur en taille 38 : chemisier 70 cm, short 31 cm. Couleur : blanc. 100 % coton. Lavable en machine. Fabricant : Novila GmbH, Freiburger Str. 15, 79822 Titisee-Neustadt, DE, info@novila.de

• **Blouse en mousseline Novila**
Fr. 149.95

Taille	
FC	Réf.
36	364-002-FC
38	364-003-FC
40	364-004-FC
42	364-005-FC
44	364-006-FC

• **Shorts en mousseline Novila**
Fr. 79.95

Taille	
FC	Réf.
36	364-007-FC
38	364-008-FC
40	364-009-FC
42	364-010-FC
44	364-011-FC

Taille FC conforme à la table des mesures (voir à l'avant-dernière page catalogue)



Difficile à trouver : un vêtement détente en viscose de bambou douce et fluide.

Ensemble détente féminin et pyjama confortable à la fois.

La douce et fluide viscose de bambou est depuis longtemps appréciée pour les vêtements de nuit et les dessous. Toutefois, les vêtements détente fabriqués à partir de cette fibre sont encore rares. Tout comme les deux-pièces que vous pouvez porter de jour comme de nuit.

Particulièrement sèche et fraîche sur votre peau.

La viscose de bambou absorbe 3 à 4 fois plus d'humidité que le coton, elle est également respirante, antistatique et garde l'éclat de sa couleur. La légère brillance rappelle la soie, tout comme les propriétés thermorégulantes : le tissu respirant refroidit par temps chaud et réchauffe par temps plus frais. Une touche d'élasthanne assure une grande liberté de mouvement. Cet ensemble est d'une féminité charmante grâce aux bordures en dentelle sur les poignets et à l'ourlet du pantalon 3/4.

Forme confortable. Longueur du haut en taille 38 : 69 cm. Longueur totale du pantalon en taille 38 : 79,5 cm. Couleur : marine. 63 % viscose, 30 % polyamide, 7 % élasthanne. Lavable en machine. Exclusivement chez Fashion Classics. Fabricant : Speidel GmbH, Paul-Gerhardt-Str. 10, 72411 Bodelshausen, DE, info@speidel-lingerie.de

• **Deux-pièce en viscose de bambou** Fr. 112.95

Taille	
FC	Réf.
38	340-487-FC
40	340-488-FC
42	340-489-FC
44	340-490-FC
46	340-491-FC

Taille FC conforme à la table des mesures (voir à l'avant-dernière page catalogue)





L'alternative légère et féminine au peignoir.

L'élégant kimono en dentelle du spécialiste allemand de la lingerie de nuit et des vêtements de détente, Rösch.

Contrairement aux modèles unisexes pour la plupart très simples et plutôt sportifs, ce peignoir a presque un caractère de lingerie. Les larges garnitures de dentelle jacquard italienne lui confèrent un aspect très élégant et séduisant.

Coton interlock de qualité au lieu de tissu éponge volumineux.

La technique de tricotage interlock se caractérise par la maille lisse, identique des deux côtés. Le tissu a plus de maintien qu'un jersey uni, un toucher plus doux, plus absorbant et une forme plus stable. Le kimono est agréablement léger et peu encombrant à ranger dans vos bagages. Ceinture à nouer avec passants latéraux. 2 poches latérales.

Taille FC	Réf.
36	333-842-FC
38	333-843-FC
40	333-844-FC
42	333-845-FC
44	333-846-FC
46	333-847-FC

Taille FC conforme à la table des mesures (voir à l'avant-dernière page catalogue)

Forme droite. Longueur en taille 42 : 96 cm. Couleur : blanc. 100 % coton. Dentelle en 90 % polyamide, 10 % élasthanne. Lavable en machine.

Fabricant : Rösch Fashion GmbH & Co. KG, Schaffhausenstr. 101, 72072 Tübingen, DE, info@roesch-fashion.de

- **Kimono en dentelle Rösch Fr. 199.95**

Le secret de la silhouette parfaite des plus belles femmes.

La lingerie seamless modèle de façon subtile une silhouette à l'aspect svelte.

Peu importe la cérémonie dont il s'agit : il suffit qu'elle soit transmise à la télévision pour que chaque diva hollywoodienne accorde encore plus d'attention à ce qu'elle portera sous sa robe à 4 000 \$ (qu'elle a de toute façon simplement loué). Car les feux de la rampe sont sans pitié pour découvrir jusqu'au moindre bourrelet.

Tricotés de façon cintrée, sans coutures et avec une élasticité extrême : rien ne se démarque.

Le top et le slip sont tricotés de façon à épouser la silhouette et sont entièrement sans coutures et sans bords. Même les points picots décoratifs sur les bords restent invisibles sous vos vêtements. La nervure incorporée et l'échancrure doublée du slip se lovent de façon ultra-élastique et invisible. Les bretelles larges du top ne vous compriment pas, même en cas de poitrine généreuse. L'élasthanne rend le sous-vêtement à la fois moulant et raffermissant.

Des zones de soutien modèlent votre silhouette de façon flatteuse.

Les parties tricotées comme les armatures du top soutiennent parfaitement votre poitrine. Des bandeaux raffermissants maintiennent la taille et le ventre.

92 % polyamide, 8 % élasthanne. Lavable en machine. Fabriqués en Italie. Fabricant : Edmund Lutz GmbH & Co. KG, Kraibergstr. 1, 96148 Baunach, DE, info@edmundlutz.de



• **Top Seamless nervuré Fr. 45.95**

Taille FC	Taille fabricant	Réf.
38/40	M	341-466-FC
42/44	L	341-467-FC
46/48	XL	341-468-FC

• **Slip Seamless nervuré Fr. 31.95**

Taille FC	Taille fabricant	Réf.
38/40	M	341-455-FC
42/44	L	341-456-FC
46/48	XL	341-457-FC

Taille FC conforme à la table des mesures (voir à l'avant-dernière page catalogue)



Votre T-shirt indispensable : en coton sud-américain. 155 g/m². Une pièce rare, par Ragman.

Résistant et pourtant souple et léger.

Opaque mais assez fin pour pouvoir être aussi porté sous une chemise.

Contrairement aux shirts habituels, ce véritable Ragman en fil 13/1 Nf fin reste impeccable même après de nombreux lavages : le jersey fin (155 g/m²), régulier et pourtant solide, est indéformable. Une bande tissée solide mais souple, renforce et recouvre la couture à la nuque et aux épaules. De plus, le bord côtes double de l'encolure garde sa forme très longtemps.

Son secret :

il est tissé selon la technique 18 deniers à partir d'un fil relativement plus lourd (12/1 Nf). On utilise ensuite un adoucissant puis on sèche sans tension. Avant d'être cousue, l'encolure reçoit un autre traitement spécial l'empêchant de rétrécir.

Parfait comme large T-shirt décontracté et si raffiné qu'il ira aussi parfaitement sous un veston. Les meilleures méthodes de teinture permettent à votre Ragman de garder durablement l'éclat de ses couleurs.

Forme longue et décontractée, à l'ampleur confortable. Longueur en taille 48 : 76 cm. Couleur gris chiné : 90 % coton, 10 % polyester. Toutes les autres couleurs sont en 100 % coton. Lavable en machine. Fabricant : Ragman Textilhandel GmbH, Kupfer-schmidstr. 84, 79761 Waldshut-Tiengen, DE, info@ragman.de

• **Le Ragman à 155 g Fr. 24.95**

Taille FC	Taille fabricant	Pomme	Noir	Marine	Bleu clair	Sable	Blanc	Gris chiné	Kaki
44	S	316-913-FC	316-906-FC	316-938-FC	316-945-FC	316-815-FC	316-899-FC	316-924-FC	336-931-FC
46	M	316-914-FC	316-907-FC	316-939-FC	316-946-FC	316-816-FC	316-900-FC	316-925-FC	336-932-FC
48	L	316-915-FC	316-908-FC	316-940-FC	316-947-FC	316-817-FC	316-901-FC	316-926-FC	336-933-FC
50/52	XL	316-916-FC	316-909-FC	316-941-FC	316-948-FC	316-818-FC	316-902-FC	316-927-FC	336-934-FC
54/56	XXL	316-917-FC	316-910-FC	316-942-FC	316-949-FC	316-819-FC	316-903-FC	316-928-FC	336-935-FC
58	3XL	316-918-FC	316-911-FC	316-943-FC	316-950-FC	316-890-FC	316-904-FC	316-929-FC	336-936-FC
60	4XL	316-919-FC	316-912-FC	316-944-FC	316-951-FC	316-891-FC	316-905-FC	316-930-FC	336-937-FC

Taille FC conforme à la table des mesures (voir à l'avant-dernière page catalogue)

Redécouvrez une bonne vieille amie. Et oubliez qu'une chemise doit être repassée.

Cette chemise a l'aspect classique et désinvolte du coton. De par sa simplicité, on a cette sensation de confort familière bien agréable. Le tissu résistant et pourtant doux est incomparable point de vue facilité d'entretien et solidité. Vous mettez parfaitement en valeur le look typiquement décontracté de cette chemise si vous la portez non repassée, venant directement de la corde à linge. Si vous la préférez bien lisse, un simple coup de fer à repasser suffit.

Tissu Oxford fin et aéré.

Le tissu Oxford est confectionné comme un treillis. Cela le rend aéré, permet à la peau de respirer et confère un relief vivant. Les chemises à motifs sont minutieusement tissées avec des fils de différentes couleurs. Ainsi, le dessin reste net même après d'innombrables lavages – contrairement aux dessins imprimés. Les chemises s'harmonisent aussi bien avec des costumes décontractés qu'avec des jeans et pantalons cargo et sont beaucoup plus polyvalentes que des chemises en jean.

Confection de haute qualité.

Les coutures sont particulièrement serrées et finement piquées – donc extrêmement solides. Les coutures intérieures rabattues ne peuvent pas se défaire ou s'effiloche au fil du temps. Généreux col à pointe boutonné et poche plaquée au niveau de la poitrine. La chemise longue reste toujours bien à sa place dans la ceinture. Les manchettes sont cousues avec grand soin ; avec manches fendues boutonnables.

Coupe ample et confortable avec un large pli au dos. Longueur en encolure 40 : 81 cm, longueur des manches : 63,5 cm. 100 % coton. Lavable en machine.

Exclusivement chez Fashion Classics.

Fabricant : Pro-Idee GmbH & Co KG, Gut-Dämme-Str. 4, 52070 Aachen, DE, service@proidee.de

The BDO-Shirt
No. 74

Édition
limitée



Basic Collection



• The BDO Shirt Fr. 124.95

• Basic Collection

• Limited Edition
No. 74

Enco- lure en cm	Basic Collection				Enco- lure en cm	Réf.
	Blanc	Bleu clair	Bleu clair/ blanc rayé	Vert lime		
38	333-428-FC	333-448-FC	333-407-FC	363-037-FC	38	363-893-FC
39	333-429-FC	333-449-FC	333-408-FC	363-038-FC	39	363-894-FC
40	333-430-FC	333-451-FC	333-409-FC	363-039-FC	40	363-896-FC
41	333-431-FC	333-452-FC	333-480-FC	363-160-FC	41	363-897-FC
42	333-432-FC	333-453-FC	333-481-FC	363-161-FC	42	363-898-FC
43	333-433-FC	333-454-FC	333-482-FC	363-162-FC	43	363-899-FC
44	333-434-FC	333-455-FC	333-483-FC	363-163-FC	44	363-910-FC
45	333-436-FC	333-456-FC	333-485-FC	363-164-FC	45	363-911-FC
46	333-437-FC	333-457-FC	333-486-FC	363-165-FC	46	363-912-FC

Résistante grâce au tissu tétra rare : l'élégante combinaison estivale du spécialiste belge des vêtements d'intérieur Pluto.

Le tissage ample et ouvert rend cette combinaison tétra crêpée idéale pour la saison chaude. Car seuls quelques tissus en coton sont aussi légers, aérés et pourtant agréablement doux.

La tunique ne pèse que 175 grammes. Le short assorti ne pèse que 240 grammes.

Malgré la légèreté inhabituelle, les deux articles absorbent bien l'humidité – et la transportent rapidement vers l'extérieur. Que vous portiez la tunique et le short ensemble ou que vous les combiniez individuellement avec votre garde-robe existante : en plus des couleurs actuelles, ils se distinguent également de la mode estivale habituelle grâce à leur coupe élégante.

Tunique large décontractée à manches ¾,

coupée légèrement plus longue dans le dos. Short avec deux poches latérales, taille élastique et cordon de serrage. Longueur : 70 cm (tunique) et 41 cm (short). Couleur : écru (tunique) et sable (short). 100 % coton. Lavable en machine. Fabricant : Pluto NY, Merellaan 46, 9400 Ninove, BE, info@pluto.be

- **Short Tetra Pluto**
Fr. 119.95
- **Tunique Tetra Pluto**
Fr. 144.95

Taille	
FC	Réf.
36	349-927-FC
38	349-929-FC
40	349-950-FC
42	349-951-FC
44	349-952-FC

Taille FC conforme à la table des mesures (voir à l'avant-dernière page catalogue)

Taille	
FC	Réf.
36	349-922-FC
38	349-923-FC
40	349-924-FC
42	349-925-FC
44	349-926-FC

Taille FC conforme à la table des mesures (voir à l'avant-dernière page catalogue)

Fine dentelle, bretelles solides et finition sans couture : 3 caractéristiques rarement combinées sur une brassière.

Du spécialiste allemand de la lingerie Anita – un savoir-faire de plus de 130 ans dans la production de lingerie.

La forme soutien-gorge tendance avec dos et bretelles décoratifs est parfaite pour les pulls ou les t-shirts à coupe large. Il est tout à fait acceptable de la laisser dépasser pour une touche de séduction.

La dentelle est rarement aussi douce sur la peau.

Le tissu fin, léger et extensible s'adapte parfaitement sans gratter, suit chaque mouvement, ne comprime et ne pince pas. Et comme la doublure perforée et les bonnets en mousse amovibles sont respirants, votre brassière sera toujours confortable à porter, toute l'année.

Travaillée sans couture dans un look bustier : imperceptible même sous des hauts serrés.

Les bretelles confortables et larges, qui ne pincement pas, sont renforcées de manière invisible au niveau des épaules. De cette façon, elles restent en parfait état au lieu de s'user comme c'est souvent le cas. La fermeture arrière plate et douce est réglable dans les quatre sens pour un ajustement parfait. Détail charmant à l'avant : le nœud décoratif central.

Convient aux tailles de bonnet A–D. Dentelle en 61 % polyamide, 39 % élasthanne. Bonnets en 100 % polyester. Lavage à la main. Fabricant : Anita Dr. Helbig GmbH, Grafenstr. 23, 83098 Brannenburg, DE, service@anita.com

- **Brassière en dentelle Anita** Fr. 69.95

Taille		
	Baie	Anthracite
S	352-811-FC	352-816-FC
M	352-812-FC	352-817-FC
L	352-813-FC	352-818-FC
XL	352-814-FC	352-819-FC

Pour plus d'informations concernant les tailles, voir www.fashion-classics.ch, avec le numéro de commande correspondant.



La robe bien-être pour les chaudes journées.

Batiste légère aérée. Forme tunique au tombé décontracté.

Look superposé tendance.

Une robe aussi confortable, facile d'entretien, polyvalente, et surtout aussi tendance, est très difficile à trouver. Le look superposé tendance est déjà solidement cousu ici. Cela vous épargne ainsi la recherche du bon dessous à porter. Tout reste parfaitement en place. La batiste délicate et pourtant résistante à l'avant est opaque. Le dos en tissu sweat-shirt confortable avec ourlets tendances confère à la robe une touche décontractée et sportive. Teinte à la pièce avec un colorant naturel de haute qualité, la robe conserve durablement ses couleurs et est aisément lavable en machine.

Un modèle

polyvalent, adapté de la petite sortie en ville jusqu'à la promenade sur la plage.

Avant tissé avec encolure tunique.

Taille FC	Taille fabricant	Réf.
34	XS	355-532-FC
36	S	355-533-FC
38	M	355-534-FC
40	L	355-535-FC
42	XL	355-536-FC
44	XXL	355-537-FC
46	3XL	355-538-FC

Taille FC conforme à la table des mesures (voir à l'avant-dernière page catalogue)

Dos tricoté. Manches ¾ légèrement évasées.

Forme à enfiler décontractée. Longueur en taille 36 : 95,5 cm. Couleur : chocolat. 54 % coton. 42 % ramie, 4 % élasthanne. Lavable en machine. (Afin de conserver le devant froissé après le lavage, nous vous recommandons de retourner la robe plusieurs fois après son séchage et de la nouer légèrement au milieu avant de l'accrocher à un cintre. Cela redonnera à la robe l'effet froissé souhaité. Repassez légèrement le dos avant de la porter.) Fabricant : EUROPEAN Industry S.r.l., Via Santa Scolastica 13, 64013 Corropoli, IT, info@dfpinternational.it

• **Robe look superposé European Culture Fr. 249.–**



Incrediblement confortable et douce : la sandale à plateau tendance avec bande crochetée à la main.

Du spécialiste italien EHM – depuis plus de 40 ans.

Les sandales à plateau font à nouveau partie des incontournables cet été. Idéales surtout lorsqu'elles sont aussi incroyablement confortables et polyvalentes que celles-ci, de la marque de chaussures EHM. Depuis plus de 40 ans, la société New Piuma produit des sandales en cuir de haute qualité dans une petite usine de la région des Pouilles dans le but d'offrir un maximum de confort et un ajustement optimal.

Cuir suédois doux. Voûte plantaire souple. Bande au crochet respirante.

Tape-à-l'œil, elles sont également à peine perceptibles sur le pied et particulièrement légères pour des sandales à plateau et encore plus aérées grâce à la bande au crochet. La voûte plantaire de haute qualité amortit chaque pas en douceur et garantit une marche sans fatigue.

La semelle intérieure en suède de veau souple flatte les pieds nus et est également

respirante. Les brides de cheville sont douces, même après les avoir portées longtemps, rien ne frotte, pas même un fermoir en métal – une fermeture auto-agrippante ajuste confortablement les lanières à vos pieds.

Polyvalentes à souhait.

Avec toutes les tenues d'été, allant des robes fleuries féminines aux jeans décontractés avec un t-shirt.

Dessus, semelle intérieure et doublure : cuir et textile. Voûte plantaire : polyuréthane. Semelle extérieure : caoutchouc. Fabriqué en Italie. Fabricant : Calzaturificio „New Piuma“ di Lazzaro Dicorato, Via Vecchia Madonna dello Sterpeto 25, 76125 Barletta, IT, info@ehmshoes.it

• **Sandales à plateau EHM Fr. 179.95**

Poin-ture	Taupe	Bleu
36	350-638-FC	359-464-FC
37	350-639-FC	359-465-FC
38	350-720-FC	359-466-FC
39	350-721-FC	359-467-FC
40	350-722-FC	359-468-FC
41	350-723-FC	359-469-FC



Un luxe rare : la casquette de baseball en pure soie.

Avec facteur de protection solaire UPF 80. Pour elle et pour lui. Par OCONI.

La soie noble a un effet climatique et sèche rapidement, ce qui la rend idéale pour les couvre-chefs estivaux. Fabriquée dans une forme classique et confortable à 6 panneaux, cette casquette de baseball protège également votre tête de manière fiable contre les rayons UV nocifs (UPF 80).

A l'intérieur, le tissu sensible est protégé par un insert fin et respirant.

Aucune doublure n'altère l'effet rafraîchissant de la soie : l'air peut circuler librement autour de la tête, il n'y a pas d'accumulation de chaleur. Les coutures sont garnies d'une bande

de couture visuellement attrayante et une bande en reps élastique cousue assure un ajustement parfait.

100 % soie. Contient des parties non textiles d'origine animale (étiquette en cuir). Exclusivement chez Fashion Classics. Fabricant : Pro-Idee GmbH & Co KG, Gut-Dämme-Str. 4, 52070 Aachen, DE, service@proidee.de

- **Casquette de baseball en soie OCONI Fr. 99.95**



Tour de tête en cm

	Bleu jean	Sable
56	355-124-FC	355-131-FC
57	355-125-FC	355-132-FC
58	355-126-FC	355-133-FC
59	355-127-FC	355-134-FC
60	355-128-FC	355-135-FC
61	355-129-FC	355-136-FC
62	355-130-FC	355-137-FC

Le maillot gainant parmi les maillots de bain réversibles.

De Mymarini, marque de vêtements de surf et de bain éthiquement correcte, de Hambourg.

Mareen Burk a fondé son label en 2013 selon ses propres besoins : c'est lors de son voyage en Colombie et en tant que surfeuse passionnée, qu'elle remarqua que ses maillots de bain s'usaient et se décoloraient rapidement. Elle a essayé de trouver un remplaçant plus durable, qui serait également sportif et chic, mais en vain – elle l'a donc finalement développé elle-même. Son idée, simple mais ingénieuse, a été de composer le tissu en deux couches.

En résulte une coupe gainante avec deux côtés esthétiques et aucune déformation.

La finition à double couche ne garantit pas uniquement un bon ajustement constant et sans déformation : conçu en différentes couleurs, il rend également le maillot de bain réversible ! Et cela apporte un léger effet gainant : le maillot de bain lisse les contours en douceur et optimise la silhouette.

Hautement élastique. Résistant au chlore et à l'eau salée. Avec facteur de protection UV 50+.

Le matériau écologique avec fil ECONYL® produit à partir de filets de pêche recyclés vient d'Italie. D'une usine de tissage qui s'est spécialisée dans la production durable avant que le sujet ne devienne une tendance. Produit en Croatie selon des conditions de travail équitables.

Couleur : noir/gris/beige. 82 % polyamide, 18 % élasthanne. Lavage à la main. Fabricant : Mymarini GmbH, Schulterblatt 58d, 20357 Hamburg, DE, info@mymarini.com

- **Maillot de bain réversible Mymarini Fr. 259.-**

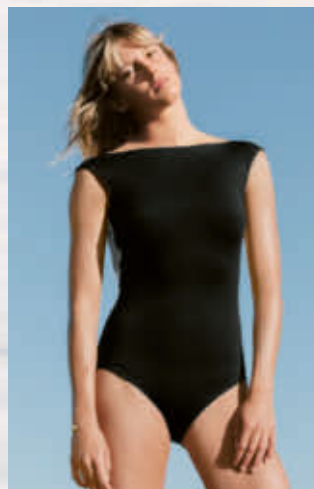

Egalement disponible dans la couleur Chocolat/Baie/Blanc sur www.fashion-classics.ch Rechercher l'article 349-708 ou Tél. 071-274 66 17.

Taille FC	Taille fabricant	Réf.
36/38	S	338-198-FC
38/40	M	338-200-FC
42/44	L	338-201-FC
44/46	XL	338-199-FC

Taille FC conforme à la table des mesures (voir à l'avant-dernière page catalogue)



Microfibre à séchage rapide et résistante à la décoloration. Mais douce et à l'esthétique du coton.

Le short de bain basique de première classe d'OCONI.
En exclusivité chez Fashion Classics. Seulement Fr. 79,95.

Le tissu légèrement broissé de ce short de bain ressemble à du coton et est tout aussi agréable sur la peau. Pourtant, se cache derrière lui un tissu en microfibre moderne et résistante à la décoloration. Ainsi, votre short ne collera pas de manière inconfortable à votre corps après la baignade et il séchera à nouveau rapidement. Avec cordon de serrage, deux poches latérales, une poche arrière avec fermeture autoagrippante et petite poche intérieure.

Forme slim avec largeur de cuisse modérée. Longueur du côté en taille 50 : 38,5 cm. 100 % polyester. Lavable en machine. Exclusivement chez Fashion Classics. Fabricant : Pro-Idee GmbH & Co KG, Gut-Dämme-Str. 4, 52070 Aachen, DE, service@proidee.de



- **Short de bain basique OCONI Fr. 79.95**

Taille FC	Taille fabricant	Turquoise	Rouge	Noir
48	M	360-356-FC	360-349-FC	360-363-FC
50	L	360-357-FC	360-350-FC	360-364-FC
52	XL	360-358-FC	360-351-FC	360-365-FC
54	XXL	360-359-FC	360-352-FC	360-366-FC
56	3XL	360-360-FC	360-353-FC	360-367-FC
58	4XL	360-361-FC	360-354-FC	360-368-FC
60	5XL	360-362-FC	360-355-FC	360-369-FC

Taille FC conforme à la table des mesures (voir à l'avant-dernière page catalogue)



- 1 Scannez le QR-Code
- 2 Entrez les références des articles
- 3 Envoyez la commande



Les sandales de bain pour les sportifs de haut niveau – et pour vous.

Antidérapantes sur les surfaces humides.

Antibactériennes contre la mycose du pied. Fabriquées en Allemagne.

Lors de compétitions, ces sandales de bain légères et confortables ont déjà souvent été portées sur le podium. Mais elles ne sont pas uniquement destinées aux sportifs de haut niveau.

Idéales dans la salle de bain, au spa, à la piscine – et même à la plage.

Contrairement aux simples mules, vos nouvelles chaussures agissent contre la mycose du pied – grâce à leur matériau antibactérien spécialement conçu. La fermeture auto-agrippante leur permet de s'adapter de manière optimale à la largeur de votre pied.

L'assise plantaire anatomique, au profil présentant des sillons ondulés, garantit une marche

saine et un massage stimulant la circulation sanguine. La semelle antidérapante spéciale vous offre un bon maintien même sur carrelages humides, bois glissant et sols en inox lisses. Et, comme la partie supérieure et la semelle sont confectionnées en une seule pièce, la sandale ne présente aucune couture ni aucun élément collé pouvant se défaire.

Dessus, semelles intérieure et extérieure en plastique recyclable. Fabricant : Fashy GmbH, Kornwestheimer Str. 46, 70825 Korntal-Münchingen, DE, info@fashy.de



Femme



Homme

Poin- ture	Rouge/ noir
35/36	316-872-FC
37/38	316-873-FC
39/40	316-874-FC
41/42	316-875-FC

Poin- ture	Bleu/ gris
41/42	333-026-FC
43/44	333-027-FC
45/46	333-028-FC
47/48	333-029-FC

- **Sandales de bain Fashy AquaFeel Fr. 37.95**

Le pantalon de voyage parfait pour l'été.

Facile à combiner, peu froissable, léger et aérien.

Lavé en un tour de main en machine –
il reste impeccable tout au long de la journée,
sans nécessiter de repassage.

Des fils de chaîne en coton très fin avec un peu de nylon indéchirable dans la trame produisent cette structure rayée intéressante – et rendent le double tissu extrêmement léger, doux comme de la soie et pourtant opaque. C'est pourquoi même en blanc, le pantalon n'a pas besoin de doublure. En cas de salissures, passez-le au lave-linge – il sèche à toute vitesse et vous évite le repassage, pour un look décontracté et désinvolte. Si vous préférez un style plus correct, pour le bureau par exemple, un simple et rapide coup de fer suffit.

La coupe ample le rend aérien, confortable et lui confère un effet aminçissant.

Grâce à sa coupe idéale avec une largeur de jambes typiquement décontractée, au tombé droit et à taille haute, il fait disparaître, si nécessaire, quelques petits kilos superflus.

Impeccable au bureau, décontracté pour les loisirs.

Décliné en noir et en blanc, ce pantalon se porte avec un twin-set, un blazer ajusté et des escarpins ou des ballerines pour le bureau ; lors de vos loisirs, portez-le avec des baskets ou des sandales pour un style

sport, et le soir, plus élégant avec des escarpins à petites brides et un débardeur scintillant. La ceinture coupée en forme à double boutonnage tendance est très confortable sans pour autant comprimer. Le pantalon est ajusté sur les hanches avec deux poches de côté en biais.

Coupe droite, d'une ampleur confortable. Longueur en taille 38 : 78,5 cm. Largeur bas de jambe : 46 cm. 85 % coton, 15 % polyamide. Lavable en machine. Fabricant : Reutter GmbH, Werderstr. 9, 78132 Hornberg, DE, info@krisreutter.de

- **Pantalon de voyage
estival Fr. 164.95**

Taille	Blanc	Noir
FC		
18	360-611-FC	360-623-FC
19	360-612-FC	360-624-FC
20	360-613-FC	360-625-FC
21	360-614-FC	360-626-FC
22	360-615-FC	360-627-FC
36	360-616-FC	360-628-FC
38	360-617-FC	360-629-FC
40	360-618-FC	360-630-FC
42	360-619-FC	360-631-FC
44	360-620-FC	360-632-FC
46	360-621-FC	360-633-FC
48	360-622-FC	360-634-FC



Une robe-chemisier en jean peut être si souple, douce et légère.

Par Bella Dahl, Los Angeles.

Inspirée du style de vie décontracté californien, la marque de chemisiers Bella Dahl de Los Angeles a développé sa propre matière : la fibre de cellulose Tencera™ a l'aspect d'un denim rustique, mais est incroyablement douce et soyeuse. De plus, elle sèche rapidement, est quasi infroissable et se repasse par conséquent aisément. Bon pour l'environnement : fabriqué à partir de pulpe de bois, le tissu est même biodégradable.

Coupe raffinée et polyvalente au tombé fluide.

Les robes en jean ont souvent l'inconvénient d'être faites de denim très solide et lourd et sont donc souvent rigides et trop chaudes en été. Le Tencera™ de Bella Dahl est comme fait pour une robe chemisier en denim estivale. La coupe longue, fendue sur le côté et légèrement effilochée, confère à la robe une allure décontractée et oscillante. Cela rend particulièrement polyvalente – elle est également très belle portée ouverte sur un pantalon seyant avec un haut ou sur une robe légère à bretelles.

Le délavage décontracté est teint à la main.

Dès le premier jour, cette robe ressemblera à un de vos favoris que vous avez souvent portée. Col court, 2 poches poitrine. Boutonnage continu.

Coupe décontractée. Longueur en taille 36 : 127 cm. Couleur : bleu. 100 %

Lyocell. Lavable en machine. Fabricant : Martens Fashion Group BV, Koningin Wilhelminaplein 13, 1062 HH Amsterdam, NL, info@martensfashiongroup.com

- **Robe-chemisier en jean Bella Dahl**
Fr. 289.95



Taille FC	Taille fabricant	Réf.
34	XS	354-354-FC
36	S	354-355-FC
38	M	354-356-FC
40	L	354-357-FC
42	XL	354-358-FC

Taille FC conforme à la table des mesures (voir à l'avant-dernière page catalogue)

Sexy, sculptant et ultra confortable.

Le top à soutien-gorge en microfibre soyeuse.

Ce top à soutien-gorge est polyvalent : en solo pour former un petit haut sous un chemisier transparent, sous un blazer court, un petit boléro ou cardigan. Il s'accorde avec toutes vos tenues.

Sculpte sans comprimer. Garde l'éclat de ses couleurs. Absorbe une quantité impressionnante d'humidité.

Votre haut à soutien-gorge vous va comme un gant et suit tous vos mouvements. Aucune baleine gênante, matière rigide ou armature trop dure ne vous gêne désagréablement. Avec bonnets amovibles et fines bretelles ajustables. Motif à vague féminin sur le décolleté et l'ourlet.

72 % polyamide, 28 % élasthanne. Lavage en machine. Fabricant : Skiny Bodywear GmbH, Derendorfer Allee 12, 40476 Düsseldorf, DE, info@skiny.com

- **Top à soutien-gorge Skiny**
Fr. 59.95

Taille FC	Blanc	Rosé
36	337-149-FC	362-109-FC
38	337-150-FC	362-160-FC
40	337-151-FC	362-161-FC
42	337-152-FC	362-162-FC
44	337-153-FC	362-163-FC

Taille FC conforme à la table des mesures (voir à l'avant-dernière page catalogue)

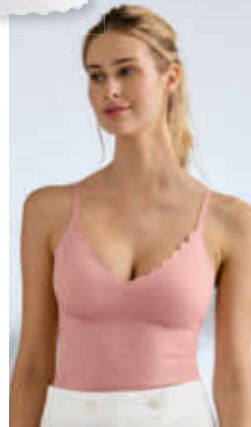

La chaussure d'été du Mexique : huarache originale tissée à la main.

Désormais comme mule aérée et confortable. Par Cano.

La chaussure aérée en osier a ses racines dans la culture aztèque et a fait ses preuves jusqu'à aujourd'hui lors des étés les plus chauds. Mais les originales véritablement faites main au Mexique sont devenues rares. La start-up allemande Cano a ravivé l'art traditionnel du tissage, fait fabriquer la huarache sur place par de petites entreprises artisanales et des travailleurs à domicile, tout en garantissant des salaires équitables et en protégeant l'environnement.

Cuir provenant d'élevages locaux, tannage végétal selon un procédé datant de plus de 200 ans.

Le processus complexe représente un total de 14 étapes de travail et dure jusqu'à 28 jours, incluant le séchage à l'air frais qui dépend de la météo. Cela vous donne la certitude de porter une chaussure nu-pieds exempte de produits chimiques. Le tissage flexible s'adapte parfaitement à vos pieds en un rien de temps.

Votre démarche sera agréablement douce sur la semelle intérieure rembourrée.

Couleur : noir. Dessus, semelle intérieure et extérieure : cuir. Fabriqué au Mexique. Fabricant : Cano Clothing Company GmbH, Kölner Str. 336A, 40227 Düsseldorf, DE, contact@thecanoshoe.com

- **Mule tressée huarache Cano**
Fr. 149.95



Poin-ture	Réf.
36	362-270-FC
37	362-271-FC
38	362-272-FC
39	362-273-FC
40	362-274-FC
41	362-275-FC
42	362-276-FC



Tantôt uni intemporel, tantôt motif Paisley tendance : la chemise réversible aérienne et légère en coton et lin.

Du spécialiste allemand des chemises DU4.

Deux chemises en une : pendant la journée au bureau, vous pouvez vous présenter avec le côté uni en bleu clair frais. Pour une sortie conviviale après le travail, vous pouvez rapidement retourner votre chemise pour le motif Paisley délavé. Quel que soit le côté que vous porterez : repliez les manches et le contraste correspondant ajoutera un subtil accent tendance.

Le mélange coton-lin a fait ses preuves lors des chaudes journées d'été.

Lorsque la température monte, le tissu reste frais et sec sur la peau. Les coutures sont si soigneusement réalisées que votre chemise est impeccable des deux côtés. Avec boutons-pression pratiques.

Coupe légèrement cintrée. Longueur en taille 50 : 79 cm. Couleur : beige/bleu. 70 % coton, 30 % lin. Lavable en machine. Exclusivement chez Fashion Classics. Fabricant : DU4 Fashion GmbH, Rudolfstr. 10 H, 41068 Mönchengladbach, DE, info@du4.de



Taille FC	Taille fabricant	Réf.
50	L	358-953-FC
52	XL	358-954-FC
54	XXL	358-955-FC
56	3XL	358-956-FC

Taille FC conforme à la table des mesures (voir à l'avant-dernière page catalogue)

- **Chemise réversible Paisley**
Fr. 209.-

Tantôt un mocassin luxueux, tantôt une mule estivale : la chaussure en nappa d'agneau extrêmement doux.

Fabriqué au Portugal par Profession Bottier.

Très peu de chaussures sont aussi polyvalentes : ces mocassins en cuir nappa d'agneau d'une douceur luxueuse s'accordent parfaitement avec une tenue professionnelle. Et si vous pliez le talon vous obtiendrez une mule décontractée que vous pouvez même porter avec un short en été.

La semelle en cuir et la semelle intérieure légèrement rembourrée rendent votre démarche extrêmement confortable.

A l'intérieur, la doublure en cuir traitée sans couture assure toujours un climat optimal au niveau du pied – et rien n'irrite de manière inconfortable. Un patch en caoutchouc intégré au talon non doublé garantit une démarche douce et antidérapante à tout moment.

Dessus, doublure, semelles intérieure et extérieure en cuir. Fabricant : Ferreira Avelar + Irmao Lda., Travessa Ulfilanis 21, 4509-908, Fiaes, PT, ferre@mail.telepac.pt

- **Mocassins en nappa d'agneau 2-en-1**
Fr. 249.-

Poin-ture	Brun foncé	Marine
40	354-686-FC	354-694-FC
41	354-687-FC	354-695-FC
42	354-689-FC	354-697-FC
43	354-690-FC	354-698-FC
44	354-691-FC	354-699-FC
45	354-692-FC	354-700-FC
46	354-693-FC	354-701-FC



Un incontournable pour toute garde-robe d'été élégante : le costume élégant en pur lin.

Naturellement rafraîchissant et doté d'une brillance luxueuse rare.
Par Carl Gross.

Ce costume d'été élégant préserve la brillance naturelle et le caractère soyeux du lin pur grâce à un processus de filage particulièrement doux. Aucune comparaison avec les autres tissus en lin, qui paraissent souvent ternes et mats.

Le lin a toujours été une façon élégante de s'habiller avec légèreté.

Il respire encore mieux que le coton, absorbe plus d'humidité et conserve pourtant toujours sa sensation caractéristique et naturellement fraîche.

Par Carl Gross – vêtements pour hommes sur mesure de haute qualité depuis 1925.

Veste slim contemporaine à 2 boutons avec pinces ajustées et deux fentes au dos. Deux poches plaquées, une poche poitrine et trois poches intérieures.

Pantalon à front plat avec poches latérales et 2 poches arrière passepoilées boutonnées.

Longueur de la veste en taille 50 : 75 cm, longueur du pantalon en taille 50 : 82,5 cm. Largeur bas de jambe : 38 cm. Couleur : gris moyen. Dessus 100 % lin. Quart de doublure de la veste et doublure avant du pantalon en 100 % viscose. Nettoyage à sec. Fabricant : Création Gross GmbH & Co. KG, Houbirgstr. 7, 91217 Hersbruck, DE, info@carlgross.de



- **Veste en lin Carl Gross Fr. 349.–**

Taille FC	Réf.
25	362-521-FC
26	362-522-FC
27	362-523-FC
28	362-524-FC
29	362-525-FC
30	362-526-FC
48	362-527-FC
50	362-528-FC
52	362-529-FC
54	362-530-FC
56	362-531-FC
58	362-532-FC
60	362-533-FC
98	362-534-FC
102	362-535-FC
106	362-536-FC

- **Pantalon en lin Carl Gross Fr. 169.–**

Taille FC	Réf.
25	362-488-FC
26	362-489-FC
27	362-490-FC
28	362-492-FC
29	362-493-FC
30	362-494-FC
48	362-495-FC
50	362-496-FC
52	362-497-FC
54	362-498-FC
56	362-499-FC
58	362-500-FC
60	362-501-FC
98	362-502-FC
102	362-503-FC
106	362-504-FC

Taille FC conforme à la table des mesures (voir à l'avant-dernière page catalogue)

Il suffit de l'enfiler et de se sentir bien : le jean skinny incroyablement confortable pour l'été.

Denim aéré et léger de 8 oz. Forme à enfiler confortable. Par RAPHAELA-BY-BRAX.

Trouver un talent exceptionnel au milieu de la gamme immense de jeans est difficile. Cependant, celui-ci se démarque car il offre tout ce qu'un jean doit avoir en été.

Aussi confortable qu'un joggging, mais avec un look à 5 poches.

De véritables poches, des poches monnaie et arrière, des passants de ceinture, une ceinture extensible de 4 cm de haut et une fausse fermeture éclair – il ressemble à un jean normal, mais grâce à sa forme à enfiler simple, il est très confortable, rien ne comprime ou ne pince inconfortablement au niveau du ventre. A cela s'ajoute le matériau doux et élastique en qualité légère 8 oz.

39 % de Lyocell assurent un confort de port rafraîchissant par fortes températures.

La fibre de cellulose régénérée particulièrement résistante à la déchirure est douce avec un toucher lisse et frais et absorbe très bien l'humidité. Le coton et le lyocell forment le mélange parfait pour le denim d'été, tandis que l'élastomultiester et l'élasthanne assurent l'élasticité et la stabilité de la forme.

Délavage denim clair. Jambe raccourcie. Ourlet frangé décontracté.



Taille FC	Taille fabricant	Réf.
18	36K	354-447-FC
19	38K	354-448-FC
20	40K	354-449-FC
21	42K	354-450-FC
22	44K	354-451-FC
23	46K	354-452-FC
24	48K	354-453-FC
36	36	354-454-FC
38	38	354-455-FC
40	40	354-456-FC
42	42	354-457-FC
44	44	354-458-FC
46	46	354-459-FC
48	48	354-460-FC

Taille FC conforme à la table des mesures (voir à l'avant-dernière page catalogue)

Un pantalon polyvalent qui s'accorde avec tous les looks de loisirs et qui est également un complément polyvalent à votre garde-robe de vacances.

Longueur en taille 38 : 68 cm. Largeur bas de jambe : 30 cm. 50 % coton, 39 % lyocell, 8 % élastomultiester, 3 % élasthanne. Lavable en machine. Fabricant : Leineweber GmbH & Co. KG, Wittekindstr. 16-18, 32051 Herford, DE, info@brax.com

- **Jean estival à enfiler RAPHAELA-BY-BRAX Fr. 129.95**

Une ceinture en cuir incroyablement confortable : réglage multi-positions et même élastique.

Parfaite pour les tenues décontractées et les costumes d'affaires.

Tressée à la main en Espagne par Possum®.

Cette ceinture en cuir est bien plus élégante que les habituelles ceintures élastiques en stretch, mais tout aussi confortable. Des bandes de cuir vachette doux, spécialement traité et de ce fait particulièrement flexible et résistant, ensèrent un noyau de caoutchouc. Ainsi, cette ceinture est élastique mais ne se détend pas. Elle est particulièrement confortable, vous tient toujours bien sans jamais serrer et ce, même lorsque vous êtes assis.

Respirante et s'adapte toujours.

Le cuir tressé laisse passer l'air et évite un échauffement désagréable au niveau de la taille. Les crans quant à eux sont superflus : il vous

suffit de passer l'ardillon dans le treillis et votre ceinture est parfaitement attachée.

Étonnamment peu coûteuse pour une telle qualité.

Les bandes de cuir sont exclusivement tressées à la main. Un tressage solide et régulier tel que vous ne pourrez le trouver sur des ceintures issues de la production de masse.

La large boucle métallique est réalisée en laiton galvanisé mat de couleur argentée. Cuir vachette avec noyau en caoutchouc. Largeur : 3 cm. Fabriquée en Espagne. Exclusivement chez Fashion Classics. Fabricant : J. J. Gil SL, C/ Pintor Goya 26, 03630 Sax (Alicante), ES, info@possum.es

- **Ceinture en cuir tressé élastique Fr. 89.95**

Tour de taille en cm	Blanc cassé	Marine
85	360-094-FC	360-099-FC
90	360-095-FC	360-100-FC
95	360-096-FC	360-101-FC
100	360-097-FC	360-102-FC
105	360-098-FC	360-103-FC



Sneakers tressées bernie mev. page 88.

Mise à jour tendance pour la blouse basique blanche : coupe longue et surdimensionnée. Empiècement latéral avec poches. Epaules découpées.

Par Rossana Diva, Italie.

A première vue, elle ressemble à un chemisier basique blanc standard. Grâce à la coupe surdimensionnée contemporaine et allongée avec épaules légèrement surdimensionnées et à l'insert latéral avec poches intégrées, elle paraît cependant beaucoup plus moderne une fois portée et possède une large gamme d'utilisations.

De la tenue d'affaire soignée au look de loisirs décontracté et tenues de soirée élégantes.

Selon le style, elle paraîtra sportive ou élégante, mais toujours moderne. Les poches latérales apportent une subtile nonchalance, l'empiècement latéral raccourci offre davantage de confort et la coupe près du corps n'est pas trop volumineuse. Elle est particulièrement esthétique sur un pantalon cintré, mais aussi sur un short ou un pantalon large au look décontracté. Le tissu en coton stretch suit chaque mouvement, est agréablement aéré, opaque et résistant.

Tradition du chemisier depuis plus de 45 ans.

L'entreprise familiale de Montebello, dans le nord de l'Italie, conçoit depuis 1974 des chemisiers de haute qualité à des prix abordables. Les tissus proviennent exclusivement de tissages italiens. Petit col Kent, poignets à 1 bouton. Pincés au dos avec pli creux.

Taille FC	Réf.
34	358-362-FC
36	358-363-FC
38	358-364-FC
40	358-365-FC
42	358-367-FC
44	358-368-FC
46	358-369-FC

Taille FC conforme à la table des mesures (voir à l'avant-dernière page catalogue)

Coupe surdimensionnée ample. Longueur en taille 38 : 77,5 cm. Couleur : blanc. 75 % coton, 23 % polyamide, 2 % élasthanne. Lavable en machine. Fabricant : Selbi Studio SRL, via Lungochiampo 36, 36054, Montebello Vicentino, IT, info@selbistudio.com

- **Blouse surdimensionnée
Rossana Diva
Fr. 199.95**

Forme shopper, aspect osier et couleur blanche : un sac triplement tendance – à un prix très abordable.

**2 variantes de port : du côté tressé ou lisse.
De Emily & Noah.**

C'est en vain que nous avons cherché auprès des grandes marques de créateurs : car il semblerait que personne n'ose fabriquer un sac en osier en similicuir, en blanc qui plus est (qui peut facilement paraître trop artificiel et bon marché). Emily & Noah, la jeune marque traditionnelle Meier Lederwaren d'Offenbach datant de 1921, est spécialisée dans les sacs à main végétaliens au style élégant.

Le synthétique de haute qualité n'est en rien inférieur au cuir coûteux.

La matière est tout aussi noble, douce au toucher, souple et incassable. Seul le faible poids peut surprendre. Le Shopper spacieux a une petite anse et une bandoulière ajustable pouvant être décrochée (les deux sont en gris résistant à la saleté). Fermable par fermeture à glissière. A l'intérieur, un compartiment latéral sans rabat et une poche zippée. Compartiment extérieur à glissière au dos.

35 x 30 x 15 cm (L x H x P). Couleur : blanc/gris avec détails en métal argenté. Fait en synthétique. Fabricant : Wilhelm Johann Meier GmbH, Heinrich-Krumm-Str. 12, 63073 Offenbach, DE, info@meier-lederwaren.de

- **Shopper en osier Emily & Noah
Réf. 334-157-FC Fr. 79.95**



Un morceau d'histoire du parfum américain : Gravel – le premier parfum pour homme des États-Unis.

Transparent. Fort. Épicé. Minéral.
Seul l'original possède des galets bien réels dans la bouteille.

Dans l'Amérique des années 50, les hommes utilisaient tout au plus un après-rasage, mais jamais de parfum. Pourtant en 1957, Michael B. Knudsen, qui avait émigré de la Suède à New York, créa un parfum spectaculaire à tous égards. Il le vendit à des gentlemen, dans des flacons de verre contenant des galets, par l'intermédiaire d'enseignes exclusives pour homme. **Les ingrédients exquis proviennent de la célèbre ville des parfums, Grasse, dans le sud de la France.**

« Gravel » (« galet » en français) est un parfum fort, minéral et épicé, avec des nuances chaudes et boisées. La note de tête d'agrumes frais contient de la bergamote et de l'orange. La note de cœur associe patchouli, fèves tonka et benjoin. Dans la note de base douce, l'encens, le vétiver et le musc se mélangent pour donner une finale douce et sensuelle. Un classique intense, intemporel et élégant qui met votre individualité en valeur et qui est également porté par les femmes.

Fabricant : Blessing Cologne GmbH, Karl-Weinmair-Str. 5, 80807 München, DE, info@blessing-cologne.com

- **Eau de Parfum Gravel Spray, 100 ml**
Réf. 336-708-FC **Fr. 189.95**
(Prix du litre : 1.899.50 Fr.)

Ingredients: Alcohol Denat., Parfum (Fragrance), Limonene, Linalool, Coumarin, Citral, Benzyl Benzoate, Citronellol, Geraniol, Eugenol, Benzyl cinnamate, Benzyl alcohol, Farnesol, Isoeugenol.

Commandez sans risque : afin que vous puissiez tester l'eau de Parfum sans devoir ouvrir le flacon scellé, un flacon test est joint à toute livraison.



La chemise Madras originale en teinture indigo rare : légère. Aérée. Légendaire.

Un classique intemporel et élégant par fortes températures.
De OMTC New York.

Fabriquée en pur coton, la chemise Madras originale est le compagnon idéal des journées les plus chaudes de l'année et a fait ses preuves depuis des générations dans la chaleur de l'Inde. Mais à une époque où l'authenticité se perd, il est rare que ce tissu en coton aérien provienne réellement d'Inde et soit fabriqué sur de véritables métiers à tisser manuels.

Extrêmement rare : la teinture indigo exclusive.

Le processus complexe de teinture requiert non seulement un haut niveau d'expertise, mais aussi de la patience et du dévouement. Le colorant obtenu à partir de la plante indigo doit d'abord être oxydé à l'air pour obtenir le ton bleu profond caractéristique qui rend la chemise vraiment unique.

Confort maximal grâce au tissage chambray.

Le tissage uni plus léger rend le tissu beaucoup plus aéré et plus frais que le denim classique sans rien perdre de son style.

Depuis les années 1970, OMTC propose au monde entier les classiques du tissu indien.

The Original Madras Trading Company, une entreprise familiale indienne basée dans le Garment District de New York, fournit de nombreuses marques de mode masculine bien connues. Le tissu doit son nom à la ville indienne de Madras, aujourd'hui Chennai. Avec col boutonné sportif et deux poches poitrine à rabat pratiques.

Forme confortable. Longueur en taille 50 : 73 cm. 100 % coton. Contient des parties non textiles d'origine animale (boutons de nacre). Lavable en machine.

Fabricant : Original Madras Trading Company, 57 West 38th Street, 10018, New York, US, info@omtcnyc.com. Opérateur économique responsable : Pro-Idee GmbH & Co. KG, Gut-Dämme-Str. 4, 52070 Aachen, DE, service@proidee.de

- **Chemise Madras Indigo**
OMTC Fr. 219.–

Taille FC	Taille fabricant	Réf.
48	M	363-591-FC
50	L	363-592-FC
52	XL	363-593-FC
54	XXL	363-594-FC
56	3XL	363-595-FC
58	4XL	363-596-FC

Taille FC conforme à la table des mesures (voir à l'avant-dernière page catalogue)

Tissage serré. Agréablement flexible. Et bien plus résistant qu'un pantalon en sergé traditionnel.

Le pantalon en sergé du spécialiste du pantalon g1920.

Développé à l'origine pour les uniformes et équipements des unités militaires, le sergé de cavalerie est depuis toujours un tissu particulièrement souple et résistant. Le double tissage rare confère à ce pantalon non seulement une structure distinctive, mais le rend également durable : grâce à une technique de tissage spéciale, deux motifs sont placés l'un à côté de l'autre – reconnaissables aux lignes en double sergé. En résulte un tissu plus dense et donc beaucoup plus robuste.

La haute teneur en coton rend votre pantalon doux pour la peau et agréablement respirant.

Le tissage spécial du sergé de cavalerie confère au tissu une certaine souplesse, davantage renforcée par l'ajout d'une pincée d'élasthanne, rendant ce pantalon

incroyablement confortable. Un léger brossage assure un toucher doux et velouté. Avec deux poches latérales françaises, deux poches passepoilées boutonnées et deux poches monnaie supplémentaires.

Forme mince. Longueur en taille 50 : 82 cm. Largeur bas de jambe : 34,5 cm. 96 % coton, 4 % élasthanne. Lavable en machine.

Fabricant : Atelier Gardeur GmbH, Alsstr. 155, 41063 Mönchengladbach, DE, info@gardeur.de

- **Pantalon en sergé de cavalerie g1920 Fr. 215.–**

Taille FC	Taille fabricant	Marine	Blanc cassé
25	36/30	360-914-FC	360-949-FC
26	38/32	360-915-FC	360-950-FC
27	40/32	360-916-FC	360-951-FC
28	42/32	360-918-FC	360-952-FC
29	44/32	360-919-FC	360-953-FC
30	46/32	360-920-FC	360-954-FC
48	33/32	360-921-FC	360-955-FC
50	34/32	360-922-FC	360-956-FC
52	36/32	360-923-FC	360-957-FC
54	38/34	360-924-FC	360-958-FC
56	40/34	360-926-FC	360-959-FC
58	42/34	360-927-FC	360-960-FC
60	44/34	360-928-FC	360-961-FC

Taille FC conforme à la table des mesures (voir à l'avant-dernière page catalogue)



- **Veste en maille côtelée et coton Pima Fr. 369.–**

Taille FC	Taille fabricant	Réf.
48	M	359-321-FC
50	L	359-322-FC
52	XL	359-323-FC
54	XXL	359-324-FC
56	3XL	359-325-FC

Taille FC conforme à la table des mesures (voir à l'avant-dernière page catalogue)

Un raffinement magistral : la veste tricotée douce et soyeuse en coton Pima gazé.

Fabriqué au Pérou par Clark Ross.

Un procédé de finition rare – le gazage – rend cette veste élégante et confortablement élastique en maille côtelée et coton Pima aussi douce et élégamment brillante que la soie. Pour ce faire, les fibres légèrement saillantes sont soigneusement flammées, ce qui rend le fil uniformément lisse, moins susceptible au boulochage et plus durable.

Le coton Pima ne prospère que dans les conditions climatiques du Pérou.

Avec une finesse de 3,2 à 3,9 micronaires, la fibre naturelle se distingue du coton Supima américain plus grossier (4,6 à 5,5 micronaires). Afin

de protéger la nature unique du Pérou, le coton, qui est par ailleurs généralement récolté à la machine, est récolté exclusivement à la main – sans l'utilisation de produits chimiques qui seraient nécessaires avec une récolte à la machine. Avec deux poches cousues et une poche poitrine.

Forme confortable à 3 boutons. Longueur en taille 50 : environ 67 cm. Couleur : marine. 100 % coton. Lavable en machine. Exclusivement chez Fashion-Classics. Fabricant : Inca AS, Daapalokka 52, 3231 Sandeffjord, NO, info@clarkross.com

Le « costume en laine grise » essentiel – incroyablement simple, polyvalent et contemporain.

Peut être porté 365 jours par an. Peu froissable, robuste
et lavable en machine. Par LaSalle Amsterdam.

Les costumes en laine sont des essentiels intemporels nobles, élégants et stylés. Il serait cependant formidable que vous puissiez les porter toute l'année et les laver vous-même... Pas de problème, avec celui-ci, vous avez probablement l'exemplaire le plus polyvalent de votre garde-robe. **Réchauffant en douceur lors des jours les plus froids, respirant les jours les plus chauds – le mélange parfait de matériaux rend cela possible.**

La laine chaude confère au costume son toucher de haute qualité et son look classique. La viscose rend le tissu doux, lui confère une brillance subtile et un tombé légèrement fluide et favorise une bonne circulation de l'air. Le polyester assure la légèreté, la durabilité et rend le tissu facile d'entretien. Une touche d'élasthanne lui confère son élasticité confortable. Plus chaud que les costumes en coton mais pas aussi chaud que les costumes en pure laine, donc idéal à porter toute l'année. Le tissu est non seulement incroyablement confortable et doux pour la peau, mais il est également extrêmement facile d'entretien. Il est peu froissable, peut être lavé dans le cycle laine de la machine à laver et est frais et prêt à l'emploi en un rien de temps après un léger repassage.

**Blazer cintré à un bouton et pantalon à jambes larges :
l'équipe de rêve parfaite et des solistes variés.**

Le blazer à la coupe décontractée sans épaulettes et le pantalon à jambes larges sont parfaitement assortis. Les coupes respectives et la nuance de gris polyvalente font des deux articles une véritable merveille à combiner, même séparément.

Blazer à un bouton dans une coupe près du corps avec deux poches à rabat. Pantalon large avec plis repassés et poches. Longueur du blazer en taille 36 : 73 cm. Longueur pantalon : 81 cm. Couleur : gris. 34 % polyester, 33 % viscose, 32 % laine, 1 % élasthanne. Doublure : 95 % polyester, 5 % élasthanne. Lavable en machine sur cycle laine avec une lessive laine. Fabricant : Barnett B.V., Zekeringstraat 34 A, 1014 BS Amsterdam, NL, info@barnett-barnett.com

- **Blazer 4-saisons**
LaSalle Amsterdam
Fr. 449.–

Taille	FC	Réf.
34		357-136-FC
36		357-138-FC
38		357-139-FC
40		357-220-FC
42		357-221-FC
44		357-222-FC
46		357-223-FC

Taille FC conforme à la table des mesures (voir à l'avant-dernière page catalogue)

- **Pantalon 4-saisons**
LaSalle Amsterdam
Fr. 319.–

Taille	FC	Réf.
34		357-224-FC
36		357-225-FC
38		357-226-FC
40		357-227-FC
42		357-229-FC
44		357-230-FC
46		357-231-FC

Ballerines Mario Arpili :
www.fashion-classics.ch
Rechercher l'article 363-247
ou Tél. 071-274 66 17.

Une robe d'été en pure soie. Mais extrêmement simple.

Peu froissable, elle ne nécessite aucun repassage et reste tout à fait opaque.

Les robes en soie sont idéales en été. Elles sont particulièrement légères et aérées. Pourtant, elles sont aisément froissables et transparentes. Et elles trahissent souvent impitoyablement la moindre petite rondeur. Grâce à cette robe en soie, fini tous ces soucis. Le matériau crash durable avec sa broderie florale discrète conserve toujours sa forme après plusieurs heures et reste impeccable même tout droit sortie de la valise.

Deux couches très douces empêchent le passage de la lumière.

La robe est évasée à partir de la couture sous la poitrine et flattera votre silhouette en douceur, que ce soit non-chalamment combinée à des sandales plates, à un blazer pour les affaires ou à votre parure de soirée pour un style élégant. Grâce à cette robe, vous créez sans peine un look sans cesse renouvelé.

Longueur à partir des épaules en taille 36 : 132 cm. 100 % soie. Doublure : 68 % coton, 32 % soie. Lavable en machine. Couleur : pétrole. Exclusivement chez Fashion Classics. Fabricant : Textilhandel H. Gössel, Friedrichstr. 29, 01067 Dresden, DE, info@constant.fashion

- **Robe soie crash brodée Fr. 349.-**

Taille FC	Réf.
36	310-443-FC
38	310-444-FC
40	310-445-FC
42	310-446-FC
44	310-447-FC
46	310-448-FC

Taille FC conforme à la table des mesures (voir à l'avant-dernière page catalogue)

Shaping, contouring + effet push-up au niveau du fessier : le cuissard de cycliste seyant à taille haute avec rembourrage fessier amovible.

A un prix très agréable.
De Bye Bra, Pays-Bas.

Ce short sophistiqué combine les fonctions de shaping et de contouring avec un effet liftant instantané du fessier.

Plus de forme et de volume grâce au rembourrage en mousse sur le fessier.

Les coussinets peuvent être portés ou retirés selon vos préférences et les vêtements que vous portez. Ils ont pour effet de raffermir, de soulever et de renforcer avantageusement la zone des fesses.

Incroyablement léger et agréablement respirant, confortablement élastique et indéformable.

Le matériau extensible en microfibre recyclée et durable avec surface lisse et sans couture épouse le corps en douceur et confortablement et offre un effet modelant sur le ventre, les hanches et les jambes. Les extrémités plates des jambes, qui ne compriment pas, sont invisibles, même sous des vêtements moulants.

Forme cuissard court avec ceinture antidérapante confortable. 84 % polyamide, 16 % élasthanne. Lavable en machine. Fabricant : Bye Bra BV, Technologieweg 7, 4906 AC Oosterhout NB, NL, customerservice@byebra.com

- **Short Bum-Lift Bye Bra Fr. 45.95**

Taille FC	Taille fabricant	Beige	Noir
36	S	362-173-FC	362-168-FC
38	M	362-174-FC	362-169-FC
40	L	362-175-FC	362-170-FC
42	XL	362-176-FC	362-171-FC
44	XXL	362-177-FC	362-172-FC

Taille FC conforme à la table des mesures (voir à l'avant-dernière page catalogue)

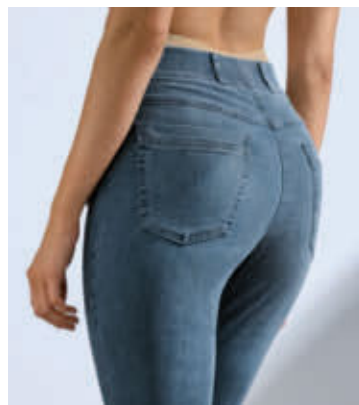



Un vrai gentleman – même par 30 degrés à l'ombre.

Un modèle rare : le duo en pur lin.

Les vestons d'été en lin sont légion. Mais un duo classique comme celui-ci, composé d'un veston et de son gilet assorti, est bien plus difficile à dénicher. Cet ensemble aérien en lin vous habillera avec style, même par temps chaud. Le lin « respire » encore mieux que le coton, absorbe plus d'humidité tout en gardant son toucher grainé caractéristique. De plus, il adopte un aspect froissé, tout en faisant rimer élégance et décontraction.

Lin légèrement délavé – tissé en Italie.

Le gilet est le complément parfait – et un soliste polyvalent tendance.

Entièrement confectionné en lin.

Avec bride réglable pour un ajustement parfait. Se ferme sur 5 boutons. Deux poches passepoilées et une poche ticket. Le veston a une coupe droite avec pinces ajustées et deux fentes au dos. Deux poches plaquées, une poche poitrine passepoilée et 4 poches intérieures.

Longueur en taille 50 : veston 75 cm, gilet 64 cm. Couleur : bleu clair chiné. Dessus en 100 % lin. Doublure veston et gilet : 52 % polyester, 48 % viscose. Nettoyage à sec. Fabricant : Christian Filusch Handelsagent, Seydlitzstr. 36, 40476 Düsseldorf, DE, info@zuitable.com



• **Veston en lin Fr. 349.–**

Taille FC	Réf.
25	355-610-FC
26	355-611-FC
27	355-612-FC
28	355-613-FC
29	355-614-FC
30	355-615-FC
48	355-616-FC
50	355-617-FC
52	355-618-FC
54	355-619-FC
56	355-620-FC
58	355-621-FC
60	355-622-FC
98	355-623-FC
102	355-624-FC
106	355-625-FC

Taille FC conforme à la table des mesures (voir à l'avant-dernière page catalogue)

• **Gilet en lin Fr. 174.95**

Taille FC	Réf.
25	355-642-FC
26	355-643-FC
27	355-644-FC
28	355-645-FC
29	355-646-FC
30	355-647-FC
48	355-648-FC
50	355-649-FC
52	355-650-FC
54	355-651-FC
56	355-652-FC
58	355-653-FC
60	355-654-FC
98	355-655-FC
102	355-656-FC
106	355-657-FC

Taille FC conforme à la table des mesures (voir à l'avant-dernière page catalogue)

Enfin un jean gris correct.

Aussi facile à associer que le bleu indigo. Mais bien plus discret et plus rare.

Ce jean gris a tous les avantages du denim bleu (résistant, polyvalent, facile à associer, seyant impeccable) mais il est beaucoup plus discret et bien plus difficile à trouver. Car seuls quelques tisserands parviennent à utiliser l'association de fils optimale. Les fils de coton fin en noir et gris clair sont tissés pour former une toile denim douce, formant ainsi un tissu agréable à la peau, léger et ultra confortable au jeu de teintes subtil. Un délavage spécial confère au jean son bel aspect délavé discret. Le stretch assure une grande liberté de mouvements et un seyant toujours impeccable. Le tissu est agréablement élastique, tout comme la ceinture dynamique.

Coupe 5 poches moderne. Longueur en taille 50 : 84 cm. Largeur bas de jambe : 38 cm. 94 % coton, 4 % élastomul-tiester, 2 % élasthane. Lavage en machine. Par Club of Comfort : confection homme façon tailleur, depuis 1954. Fabricant : Hinrichs Bekleidungswerk GmbH, Kanalstr. Nord 86-89, 26629 Großefehn, DE, info@club-of-comfort.de

Taille	Réf.
FC	
25	346-961-FC
26	346-962-FC
27	346-963-FC
28	346-964-FC
29	346-966-FC
30	346-967-FC
48	346-968-FC
50	346-969-FC
52	346-970-FC
54	346-971-FC
56	346-972-FC
58	346-974-FC
60	346-975-FC
98	346-976-FC
102	346-977-FC
106	346-978-FC

Taille FC conforme à la table des mesures (voir à l'avant-dernière page catalogue)

- **Jean grey denim**
Fr. 124.95

Le pur lin au tissage lâche : le foulard d'été léger de 60 grammes doublement aéré.

Fabriqué en Italie par Italian Classics.

Les écharpes luxuriantes comme celle-ci peuvent sembler assez lourdes. Mais c'est désormais du passé : le tissage ample et aéré rend ce foulard exceptionnellement léger. Grâce au lin, il reste également généralement sec au toucher et régule naturellement l'humidité.

Une coloration artisanale rare fait ressortir le dégradé de couleurs à la fois subtil et tendance.

Au lieu d'utiliser du fil coloré, le foulard fini est trempé à la main dans un bain de teinture. En résulte un accessoire intemporel qui peut être combiné à volonté avec votre garde-robe existante, tout au long de l'année.

Mesure 85 x 210 cm.

Couleur : bleu.

100 % lin.

Lavage à la main. Fabriqué en Italie.

Fabricant :

Ancini GmbH,

Kressenberg 33,45529

Hattingen, DE, info@ancini.de

- **Foulard dégradé en lin**
Réf. 355-023-FC
Fr. 87.95

6 ravissantes teintes d'aquarelle. Etoffe opulente. Matériau résistant.

Un foulard estival raffiné, facile à associer, fabriqué en Italie.

Magnifique motif à pois aux tons vifs d'aquarelle sur fond crème, soigneusement appliqué selon un procédé de sérigraphie. L'éventail des tonalités de pastel s'étend du vert printanier au jaune, du rouge au violet estival, jusqu'au bleu et marron automnal. Grâce à cette belle variété de coloris sobres et harmonieux, ce foulard donnera du pep's à vos basiques et apportera la touche finale à vos tenues unies. Mélange de qualité en viscose douce fluide et polyester résistant. Cette étoffe apporte douceur et légèreté (110 g) à ce foulard de 2 mètres. Elle ne sera pas trop chaude mais durable et se froissera peu.

80 x 200 cm. Finition avec franges de 3 cm. 50 % viscose, 50 % polyester. Lavable en machine. Fabricant : Ancini GmbH, Kressenberg 33, 45529 Hattingen, DE, info@ancini.de

- **Foulard à pois Ancini Aquarell**
Réf. 318-886-FC
Fr. 119.95



La sneaker tressée tendance de New York : par le « Master of woven Footwear », bernie mev.

Difficile de faire plus confortables, plus légères et plus aérées.

Ces modèles existent depuis plus de 40 ans. Mais seul le fabricant de baskets et de sportswear bernie mev. est parvenu à placer ces chaussures tressées sous les projecteurs des magazines de mode et des blogueurs du monde entier.

Stylées, particulièrement abordables et incroyablement confortables :

les liens élastiques tissés sont aériens et rappellent un tressage de panier, ils sont ultra flexibles et respirants. La confortable semelle en mousse viscoélastique avec profil en caoutchouc transparent vous donne l'impression de marcher sur un nuage. Elle s'adapte à la forme de votre pied et amortit chaque pas en douceur.

Poin- ture	Réf.
36	349-405-FC
37	349-406-FC
38	349-407-FC
39	349-408-FC
40	349-409-FC
41	349-410-FC

Dessus, doublure et semelle intérieure : textile. Semelle extérieure : caoutchouc. Couleur : corail. Exclusivement chez Fashion Classics. Fabricant : Freemark Enterprises GmbH, Seestrasse 71, 8703 Erlenbach ZH, CH, info@freemark.net. Opérateur économique responsable dans l'UE : Alpi Netherlands B.V., Symon Spiersweg 13, 1506 RZ Zaandam, NL, info@freemark.net

- **Sneakers tressées bernie mev.**
Fr. 169.95



Doux grâce à la soie. Confort incomparable et indéformable grâce au stretch en côtes.

L'élégant pull d'été à la couleur lavande tendance.

Fabriqué en Irlande par Carbery.

La soie fine est non seulement douce, mais aussi incroyablement légère et agréablement climatisée. Par conséquent, ce pull chic est idéal lorsque les températures grimpent.

La structure côtelée large rend votre nouveau pull confortablement extensible.

Une bonne pincée d'élasthanne le rend même doublement confortable et peu pelucheux – tout en restant indéformable.

Un chef-d'œuvre de l'artisanat irlandais.

Une véritable rareté en cette époque de production industrielle de masse : le fabricant traditionnel Carbery de Clonakilty produit (encore aujourd'hui) sur des machines à tricoter manuelles éprouvées depuis 1962.

Forme près du corps avec ourlets côtelés confortables sur les manches et la taille. Longueur en taille 38 : 62 cm.

Couleur : lavande. 82 % soie, 18 % élasthanne. Lavable en machine.

Fabriqué en Irlande. Fabricant : Neil O'Donovan Ltd., Station House, McCurtain Hill Clonakilty, IE, info@carberyireland.net

- **Pull en soie stretch Carbery Fr. 215.–**

Taille FC	Taille fabricant	Réf.
36	S	354-577-FC
38	M	354-578-FC
40	L	354-579-FC
42	XL	354-620-FC
44	XXL	354-622-FC

Taille FC conforme à la table des mesures (voir à l'avant-dernière page catalogue)



Mise à jour estivale du pantalon à enfiler populaire « Sabrina » de Seductive : fabriqué à partir d'un mélange de matériaux incroyablement doux et respirant.

Alors que la plupart des fabricants de pantalons proposent de nouvelles coupes saison après saison, le modèle « Sabrina » est depuis de nombreuses années un best-seller de la marque de pantalons convoitée à l'international : avec sa coupe droite aux jambes, ce pantalon à enfiler dissimule bien mieux qu'un leggings ou un jegging ordinaire. La ceinture plus haute et confortablement élastique forme une silhouette attrayante au niveau du ventre et des hanches.

Et pour l'été, il est désormais fabriqué dans cette matière stretch agréablement légère, aérée et confortable, parfaite par hautes températures.

Le Lyocell assure une sensation de fraîcheur et sèche sur la peau, le MicroModal® rend le tissu doux et soyeux, le coton le rend

résistant, l'élastomultiester et l'élasthanne assurent un confort de port flexible.

Coupe ajustée avec ourlet fendu et rabattu. Longueur en taille 38 : 70 cm. Couleur : blanc. 40 % Lyocell, 28 % Modal, 17 % coton, 12 % élastomultiester, 3 % élasthanne. Lavable en machine. Fabricant : Schera GmbH, Grundtalaring 22, 63868 Großwallstadt, DE, info@schera.de

Taille FC	Réf.
34	354-840-FC
36	354-841-FC
38	354-842-FC
40	354-843-FC
42	354-844-FC
44	354-845-FC
46	354-846-FC

Taille FC conforme à la table des mesures (voir à l'avant-dernière page catalogue)



- 1 Scannez le QR-Code
- 2 Entrez les références des articles
- 3 Envoyez la commande



Un polo qui ne peluche jamais, ne rétrécit pas, garde sa couleur et qui sèche 2 fois plus vite qu'un polo en coton.

Ce polo en fibre high-tech Coolmax® est bien plus polyvalent qu'un simple polo en coton. Et grâce au Coolmax®, il est plus agréable à porter que la majorité des pulls techniques habituels. Peu importe que vous le portiez lors de vos instants détente ou de façon élégante avec votre costume, il régule la température et conditionne l'air – en effet, l'humidité s'évapore plus rapidement à la surface de l'étoffe (et réduit ainsi également la formation d'odeurs par exemple). Le piqué de grande qualité avec Coolmax® est très souple, léger, indéformable, respirant, facile à entretenir et sèche rapidement, tout en conservant sa couleur d'origine pendant de nombreuses années. Fines bordures au col, manches avec bord côtes double.

Coupe droite classique avec fentes latérales confortables. Longueur en taille 50 : 74 cm. 100 % polyester. Lavage en machine. Fabricant : Pro-Idee GmbH & Co. KG, Gut-Dämme-Str. 4, 52070 Aachen, DE, service@proidee.de

- **Polo à manches courtes Coolmax®**
Fr. 109.95

Taille FC	Taille fabricant	Blanc	Marine
46	S	319-830-FC	319-837-FC
48	M	319-831-FC	319-838-FC
50	L	319-832-FC	319-839-FC
52	XL	319-833-FC	319-840-FC
54	XXL	319-834-FC	319-841-FC
56	3XL	319-835-FC	319-842-FC
58	4XL	319-836-FC	319-843-FC

Taille FC conforme à la table des mesures (voir à l'avant-dernière page catalogue)



Design conçu pour la vitesse, mais fabriqué pour le confort : la sneaker des marins les plus rapides au monde.

Respirante. Séchage rapide. Flexible. Et prête à relever les défis sur n'importe quel terrain.

Idéale pour les sports nautiques et les sorties sur la terre ferme : la dernière génération de baskets a été développée à l'origine pour l'America's Cup – la course des marins les plus rapides du monde. **La maille AirTech™ assure une ventilation parfaite et évacue instantanément l'humidité du corps.**

Et la semelle de drainage antidérapante et durable permet à l'eau de s'écouler rapidement. Vos pieds bénéficieront d'un confort de port même sous l'eau.

Rapide et facile à mettre et à enlever – grâce aux lacets Sprint Laces™ et à une languette élastique.

Cerise sur le gâteau : l'insert de talon, qui peut être rabattu – transformant la sneaker classique en une chaussure à enfiler décontractée.

Dessus, doublure et semelle intérieure en polyester, semelle extérieure en caoutchouc. Lavable en machine. Fabricant : The Tropic Feel S.L., Carrer Pujades 60 6-1, 08005 Barcelona, ES, support@tropicfeel.com



- **Sneaker Sunset Tropicfeel**
Fr. 129.95

Poin-ture	Marine	Blanc
41	362-223-FC	362-217-FC
42	362-224-FC	362-218-FC
43	362-225-FC	362-219-FC
44	362-226-FC	362-220-FC
45	362-227-FC	362-221-FC
46	362-229-FC	362-222-FC

Sensiblement plus frais : le bermuda et pantalon foncé avec « Sun Reflect ».

Ne chauffe pas et ne déteint pas.

Coldblack®, un apprêt innovant dédié aux tissus foncés, reflète les rayons UV – et empêche ainsi la décoloration du tissu. Cette technologie innovante suisse a obtenu le Popular Science Award USA et le Prix Design Suisse.

Ultra doux. En précieux coton Pima.

Le coton Pima compte parmi les types de coton les plus fins et aux fibres les plus longues du monde. Il est en général réservé aux dessous raffinés ou aux T-shirts de luxe, mais est rarement utilisé pour les pantalons. Vous remarquerez dès le premier contact qu'il est beaucoup plus doux et léger que les autres types de coton ordinaires. Ces pantalons sont plus doux et plus léger – et la couleur est plus brillante.

Liberté de mouvement garantie.

Les 4 % d'élasthanne confèrent une agréable élasticité au bermuda. La ceinture confortable s'étend jusqu'à 4 cm. La bande intérieure gommée empêche la chemise ou le T-shirt de sortir du bermuda. Pantalon avec poches boutonnées sur les jambes. 2 poches avant, 2 poches arrière. Bermuda avec 1 poche zippée sur la jambe droite. 2 poches latérales, 1 poche monnaie, 2 poches arrière.

Coupe cargo décontractée. Longueur en taille 50 du pantalon : 84 cm. Largeur bas de jambe : 38 cm. Longueur du bermuda en taille 50 : 31 cm. Largeur de jambe : 55 cm. Couleur : marine. 96 % coton, 4 % élasthanne. Lavage en machine. Exclusivement chez Fashion Classics. Fabricant : Hinrichs Bekleidungswerk GmbH, Kanalstr. Nord 86-89, 26629 Großefehn, DE, info@club-of-comfort.de



La casquette Field Cap classique à la pointe de la mode : protège désormais contre les UV et possède un look usé tendance.

De Stetson/USA, spécialiste des chapeaux depuis 1865.

Faisant autrefois partie de l'uniforme de l'armée américaine, cette casquette incomparable est depuis longtemps devenue un classique populaire parmi les vêtements d'extérieur. Mais étant donné que ces casquettes sont principalement faites de sergé simple, elles sont facilement trempées et ne protègent souvent pas assez bien des rayons UV. Celle-ci est l'exception.

Le facteur de protection solaire 40 protège de manière fiable contre les rayons du soleil. La bruite perle simplement sur la surface.

Un revêtement irrégulier sur le coton crée le look usé distinctif. Deux trous de chaque côté permettent à l'air de circuler. Et pour un maintien parfait, la boucle arrière peut être aisément ajustée.

Couleur : marron. 50 % coton, 50 % polyester. Lavage à la main. Fabricant : Friedrich W. Schneider, Oskar-Schindler-Str. 11, 50769 Köln, DE, info@fwshats.de

• Casquette Field Cap Stetson Fr. 59.95

Tour de tête en cm	Taille fabricant	Réf.
54-55	S	348-707-FC
56-57	M	348-708-FC
58-59	L	348-709-FC
60-61	XL	348-770-FC



• Pantalon Sun Reflect Fr. 159.95

Taille FC	Réf.
25	358-488-FC
26	358-489-FC
27	358-530-FC
28	358-532-FC
29	358-533-FC
48	358-534-FC
50	358-535-FC
52	358-536-FC
54	358-537-FC
56	358-538-FC
58	358-539-FC
60	358-540-FC
98	358-541-FC
102	358-542-FC
106	358-543-FC

• Bermuda Sun Reflect Fr. 124.95

Taille FC	Réf.
25	305-680-FC
26	305-681-FC
27	305-682-FC
28	305-683-FC
29	305-684-FC
30	305-685-FC
48	305-686-FC
50	305-687-FC
52	305-688-FC
54	305-689-FC
56	305-690-FC

Taille FC conforme à la table des mesures (voir à l'avant-dernière page catalogue)

Le jean à enfiler aéré, léger et flatteur pour l'été. Du spécialiste des pantalons Seductive.

Ce n'est qu'avec une coupe parfaite et contemporaine que les pantalons peuvent réellement être séduisants. C'est pourquoi la créatrice Catrin Schanz a simplement appelé sa collection « Seductive » (« attrayant » en anglais). Avec ses jambes coupées droit, ce pantalon à enfiler dissimule bien mieux que les leggings ou les jeggings ordinaires. La taille plus haute crée une silhouette attrayante au niveau du ventre et des hanches.

Comparé aux jeans classiques, celui-ci est agréablement confortable, même par fortes chaleurs.

Le mélange coton-lyocell léger et doux permet à beaucoup d'air d'atteindre votre peau lors de la saison chaude. Le tissu résistant et extensible s'adapte à chaque mouvement. La ceinture élastique offre un confort supplémentaire.

Depuis 2007, synonyme de pantalons pour femmes de haute qualité.

Alors que la plupart des fabricants de pantalons proposent de nouvelles coupes saison après saison, le modèle « Sabrina » est un best-seller depuis de nombreuses années. Des tissus de bon goût et une coupe parfaite font des pantalons Seductive de véritables favoris.

Taille FC	Réf.
34	359-519-FC
36	359-520-FC
38	359-521-FC
40	359-522-FC
42	359-523-FC
44	359-524-FC
46	359-525-FC

Coupe près du corps avec petites fentes à l'ourlet. Longueur en taille 38 : 70 cm. Largeur bas de jambe : 29 cm. Couleur : bleu jean. 42 % coton, 34 % lyocell, 17 % polyester, 7 % élasthanne. Lavable en machine. Fabricant : Schera GmbH, Grundtaling 22, 63868 Großwallstadt, DE, info@schera.de

- **Jean à enfiler Sabrina Seductive Fr. 249.–**

Taille FC conforme à la table des mesures (voir à l'avant-dernière page catalogue)



Le tricot jacquard riche en détails fait de ce cardigan au motif floral une petite œuvre d'art.

En mélange coton-viscose frais et estival.

Fabriqué en Serbie, par IVKO.

Presque aucun autre fabricant n'a autant perfectionné l'art du tricot que l'entreprise familiale serbe IVKO : ce cardigan fascine par son motif floral frais d'été, qui n'est pas simplement imprimé, mais travaillé dans les moindres détails grâce à une technique jacquard élaborée.

Soyeux, doux et respirant. Régulateur de la température et de l'humidité.

Pour garantir un ajustement parfait, le devant, le dos et les manches sont lavés après tricot, séchés puis confectionnés. Le dos reste lisse et exempt de fils de tension. Avec fermetures magnétiques et poignets élégants.

Taille FC	Réf.
36	358-833-FC
38	358-834-FC
40	358-835-FC
42	358-836-FC
44	358-837-FC
46	358-839-FC

Taille FC conforme à la table des mesures (voir à l'avant-dernière page catalogue)

Forme confortable à la ligne trapèze flatteuse. Longueur en taille 38 : 55 cm. Couleur : blanc/bleu. 68 % coton, 32 % viscose. Lavage à la main. Fabricant : She Trading GmbH, Nederlinger Str. 4, 80638 München, DE, info@she-trading.com

• **Cardigan floral IVKO Fr. 219-**



Rareté aérienne et luxueuse : les sandales en cuir tressées à la main du spécialiste – Allan K, Anvers.

Les sandales sont légion en été. Bien sûr, il y en a beaucoup en cuir pur, mais les sandales en cuir tressées à la main sont beaucoup plus rares.

Loin du courant dominant de la mode : la structure tressée intéressante et artistique.

Les bandes n'ont pas de bords rugueux, se nichent en douceur et de manière flexible autour du pied. L'air circule librement et assure une ventilation rafraîchissante. La semelle intérieure légèrement rembourrée et recouverte de cuir offre un confort de marche confortable. Les sandales s'accordent avec de nombreuses tenues d'été – élégantes et sportives avec un jean et un t-shirt ou un débardeur, féminines et ludiques avec une robe à fleurs et décontractées et élégantes avec un tailleur-pantalon en lin.

Savoir-faire de plus de 50 ans.

Le cuir tressé est la spécialité du belge Alain Kadic. En 1963, son père a mis au point un ingénieux coupe-spirale capable de couper une longue bande de peau de cuir de plusieurs centaines de mètres de long. En outre, il a également construit une machine à tisser le cuir. A ce jour, l'entreprise produit les meilleurs articles en cuir tressé pour les marques de luxe du monde entier – et depuis 2013 également pour sa propre marque Allan K.

Dessus, doublure et semelle intérieure : cuir. Semelle extérieure en cuir avec talon caoutchouté antidérapant. Hauteur du talon : 1 cm. Fabricant : Kadic nv/sa, Nijverheidsstraat 8, 2160 Wommelgem, BE, info@kadic.be

• **Sandales en cuir tressé Allan K Fr. 210.-**

Poin-ture	Cognac	Vert mousse
36	355-095-FC	359-659-FC
37	355-096-FC	359-660-FC
38	355-097-FC	359-661-FC
39	355-098-FC	359-662-FC
40	355-099-FC	359-663-FC
41	355-100-FC	359-664-FC



Pourquoi un shirt basique à 49.95 Fr. peut être une bonne affaire.

swiss+cotton se caractérise par la bonne tenue de ses coupes et de ses couleurs, sa douceur satinée et son confort extensible.

Les shirts épurés en coton comptent parmi les incontournables basiques d'un dressing. Et le choix est quasi sans limite. Mais de nombreux modèles sont décevants, certains perdent leur tenue et leurs couleurs dès les premiers lavages. Heureusement, il existe des exceptions bien loin de la production de masse.

Seuls 3 % de la production mondiale de coton répondent aux hautes exigences imposées par la fédération textile suisse (www.swisscotton.ch).

Un seul type de coton – le luxueux Gossypium barbadense – fournit la précieuse matière première : un coton à longues fibres, de plus de 35 mm de long. **Marque de fabrique de swiss+cotton : la surface uniformément lisse, qui ne forme pas de peluches.**

Elle a des reflets chatoyants et garde sa blancheur (ou ses couleurs) éclatante(s). Le tissu est doux, très agréable à la peau. Il a une élasticité naturelle. Les fibres stretch améliorent la bonne stabilité dimensionnelle.

Coupe cintrée. Longueur en taille 38 : 67 cm. 95 % coton, 5 % élasthanne. Lavage en machine. Exclusivement chez Fashion Classics. Fabricant : siba Textilvertrieb GmbH & Co., Hindelanger Str. 35, 87527 Sonthofen, DE, info@siba-textil.de

• **T-shirt basique à col rond swiss+cotton Fr. 49.95**

Taille FC	Marine	Blanc
36	321-724-FC	321-710-FC
38	321-725-FC	321-712-FC
40	321-726-FC	321-713-FC
42	321-727-FC	321-714-FC
44	321-728-FC	321-715-FC
46	321-750-FC	321-716-FC
48	321-751-FC	321-717-FC

Taille FC conforme à la table des mesures (voir à l'avant-dernière page catalogue)



Votre réponse élégante aux averses estivales : la parka en lin résistante aux intempéries.

Transporte efficacement toute humidité corporelle vers l'extérieur. Pour hommes et femmes.

Découvrez le compagnon idéal pour les conditions météorologiques estivales changeantes : cette parka élégante, non doublée, associe la légèreté naturelle et l'aspect authentique du lin à la fonction high-tech d'une membrane moderne – une symbiose rare et innovante qui garantit un confort maximal.

Léger et estival, entièrement respirant.

Le tissu extérieur en mélange lin-coton estival combine les meilleures propriétés des deux fibres naturelles : le lin offre la respirabilité caractéristique, évacue efficacement l'humidité et offre un effet agréablement rafraîchissant. Le coton rend le tissu souple et doux.

Protection fiable contre la pluie et le vent.

Taille FC	Taille fabricant	Réf.
38/46	S	362-915-FC
40/48	M	362-916-FC
42/50	L	362-917-FC
44/52	XL	362-918-FC
46/54	XXL	362-919-FC
48/56	3XL	362-920-FC

Taille FC conforme à la table des mesures (voir à l'avant-dernière page catalogue)

Avec une colonne d'eau de 5 000 mm et des coutures soudées aux épaules, vous resterez au sec même en cas d'orages soudains en été. Dans le même temps, l'humidité corporelle sera efficacement évacuée vers l'extérieur – pour une sensation de port agréablement sèche. Avec capuche amovible, deux généreuses poches à rabat et rabat-tempête à bouton-pression sur la fermeture éclair.

Forme droite. Longueur en taille 40/48 : 78 cm. Couleur : bleu clair. 55 % lin, 45 % coton. Lavable en machine. Exclusivement chez Fashion Classics. Fabricant : Pro-Idee GmbH & Co KG, Gut-Dämme-Str. 4, 52070 Aix-la-Chapelle, DE, service@proidee.de

• **Parka en lin résistante aux intempéries Fr. 349.–**

Cette ceinture est incroyable : confortable, réglable en continu et élastique !

Oubliez les longueurs et les tailles de ceinture. Cette ceinture tressée n'a pas besoin d'œillets. L'ardillon peut s'enfoncer à n'importe quel endroit dans le tressage, toujours au centimètre près. De plus, les fils de caoutchouc et de viscose filés sont extensibles, offrant un confort supplémentaire : la ceinture tient mieux, sans compresser, même en position assise.

Un véritable article de maroquinerie.

Les nombreuses couleurs variées ajoutent une note de fraîcheur à votre tenue que ce soit au bureau ou pour les loisirs. En outre, la confection haut de gamme classique garantit que vous la porterez pendant de longues années. Enfin une ceinture que l'on peut offrir car elle sera toujours à la bonne taille.

Longueur totale avec boucle : 123 cm (homme), 112 cm (femme).
Largeur : 3 cm. Matière : 100 % viscose avec noyau caoutchouc. Cuir de veau. Boucle : pur laiton galvanisé coloris argent. Fabriquée en Italie. Fabricant : Belts S.r.l., Via Prampolini 36, 43044 Lemignano di Collecchio, IT, info@belts-parma-it

La ceinture extensible, femme

Fr. 89.95

- Blanc/gris Réf. 360-636-FC
- Blanc/kaki Réf. 360-578-FC
- Blanc/bleu jean Réf. 360-214-FC
- Marine Réf. 329-598-FC
- Noir Réf. 360-263-FC

La ceinture extensible, homme

Fr. 89.95

- Beige Réf. 360-503-FC
- Bleu jean Réf. 360-651-FC
- Marine Réf. 360-685-FC
- Marine/Crème Réf. 359-243-FC
- Noir Réf. 360-487-FC



Homme

Femme

Votre chaussure d'été la plus aérée. Fabriquée en Espagne à partir de matériaux recyclés.

Fraîche grâce au tissu en mesh, incroyablement confortable grâce à la semelle sneaker.

Pour hommes et femmes.

Agréablement ventilée et pourtant protège suffisamment : pratiquement aucune autre chaussure d'été ne combine ces deux avantages aussi habilement que cette sneaker en mesh, fabriquée de manière durable dans une petite usine près d'Alicante. Et le matériau extérieur, entièrement fabriqué à partir de matériaux recyclés, est également extraordinaire : le coton est incroyablement doux, tandis que le polyester conserve sa forme et est résistant aux déchirures.

Beaucoup plus durable que les chaussures d'été habituelles.

Contrairement aux baskets simplement collées, la semelle extérieure est cousue de manière stable. La semelle intérieure confortable peut être retirée et remplacée par vos propres semelles.

Dessus : 50 % coton recyclé, 50 % polyester recyclé. Semelle intérieure : liège naturel et mousse PU 100 % recyclée. Semelle extérieure : ECOTPU (thermoplastique avec 43 % PU biosourcé issu de sources renouvelables). Lavable en machine (sans la semelle intérieure). Fabriquée en Espagne. Fabricant : Vesica Piscis Footwear SL, Inca 9 A3, 3206 Elche, ES, info@vesicapiscisfootwear.com

- Sneaker estivale en maille Fr. 87.95

Poin- ture	Marine	Blanc cassé
36	350-055-FC	350-068-FC
37	350-056-FC	350-069-FC
38	350-057-FC	350-070-FC
39	350-059-FC	350-071-FC
40	350-060-FC	350-072-FC
41	350-061-FC	350-073-FC
42	350-062-FC	350-075-FC
43	350-063-FC	350-076-FC
44	350-064-FC	350-077-FC
45	350-065-FC	350-078-FC
46	350-067-FC	350-079-FC



Pliable et pratiquement inusable : le chapeau accordéon composé de fines bandes de chanvre cousues les unes aux autres.

De Mayser, chapellerie de grande tradition, existant depuis 1800.

Emportez ce chapeau élégant dans votre valise, il en ressortira intact. Le matériau et la confection le rendent très résistant. Tel un accordéon, il peut être aplati et en un seul tour de main, retrouve sa forme parfaite.

Secret n° 1 : des fibres de chanvre indéchirables. Tordues, et non pas tressées.

Le chanvre est utilisé depuis des siècles



pour la fabrication de textiles, ses fibres étant extrêmement solides. Selon les chapeliers, celles-ci seraient encore plus résistantes et indéchirables que la paille de panama – en particulier quand on les tord au lieu de les tresser.

Secret n° 2 : l'assemblage des bandes – une technique presque tombée dans l'oubli.

Le chapelier de tradition Mayser la fait revivre. De fines bandes de chanvre tordues avec du coton, sont cousues les unes aux autres sur des machines spéciales. Selon la forme du chapeau, en escalier ou en accordéon. Cette technique permet d'obtenir un chapeau très flexible, retrouvant toujours sa forme originale. La forme avec le petit bord est particulièrement polyvalente – comme protection chic contre le soleil en vacance, comme accessoire tendance en centre ville ou couvre-chef élégant lors de petites réceptions.

75,6 % chanvre, 18,4 % coton, 6% nylon. Taille unique pour tour de tête de 55 à 58 cm. Fabricant : Mayser GmbH & Co. KG, Bismarckstr. 2, 88161 Lindenberg, DE, info@mayserhats.com

Chapeau accordéon de Mayser Fr. 119.95

- Marine Réf. 301-056-FC
- Fuchsia Réf. 460-154-FC

Extrêmement confortable. Super douce. Et ultralégère : la sneaker d'été tissée aérée de Satorisan, Espagne.

Le look tressé original n'a pas seulement l'air décontracté, il laisse également beaucoup d'air frais à vos pieds. Le tissu estival et aéré fabriqué à partir de fils haute technologie ressemble à du raphia, mais est beaucoup plus souple et robuste. Le cuir suédé lavé sur le talon, le bord de tige et le laçage offre davantage de stabilité et de confort. Une doublure en coton agréable aux pieds nus rend le mélange de matériaux parfait.

Satorisan a développé la ligne et la voûte plantaire avec un institut de biomécanique.

Pour un ajustement optimal et un confort maximal, des milliers de pieds ont été scannés et mesurés et des analyses approfondies de la foulée ont été effectuées. A cela s'ajoute l'expérience d'Alejandro Monzo dans le domaine des baskets : avant de fonder sa marque Satorisan en 2010, il produisait pour une grande marque de chaussures

de sport durant 20 ans.

Deux fois plus durable : la semelle est vulcanisée et cousue.

« La durabilité par la longévité » fait partie de la philosophie de la marque. Les fournisseurs sont sélectionnés en fonction des aspects environnementaux, par exemple ils doivent produire leur propre énergie et exploiter des usines de traitement de l'eau.

Dessus : 100 % PE et cuir de veau. Doublure : coton. Semelle EVA amovible. Semelle extérieure en caoutchouc antidérapant. Couleur : blanc cassé. Fabricant :

Satorisan, S.L., Paseo Alameda 45B, 1^o-1, 46023 Valencia, ES, info@satorisan.com

- **Sneaker tissée Satorisan Fr. 149.95**

Poin- ture	Réf.
36	339-746-FC
37	339-747-FC
38	339-748-FC
39	339-749-FC
40	339-750-FC
41	339-751-FC





Trolleys en aluminium
travelite® NEXT :
www.fashion-classics.ch Recherchez
l'article 234-862 ou
Tél. 071-274 66 17.

L'aspect lin original – avec un toucher étonnamment doux et un tombé fluide.

La tunique aérée en lin italien.

Alors que chez nous, le lin fait son retour sur les podiums après une longue absence, en Italie, il n'a jamais disparu. On apprécie ici le confort aéré et frais ainsi que les plis caractéristiques – et les porte avec une élégance nonchalante. La petite entreprise de tissage Luna est spécialisée dans les tissus de lin à l'aspect grainé atypique du lin rustique. Cependant, un traitement spécial élimine la dureté et la rigidité d'antan.

Chaque tunique est teinte individuellement à 70 °C et lavée deux fois.

Cela la rend incroyablement douce et souple. Elle a un tombé décontracté et fluide. Et ne rétrécit pas lors d'un cycle de lavage standard à 30 °C. Patte de boutonnage dissimulée. Poignets à 1 bouton. Empiècement dans le dos avec pli d'aisance inséré. Ourlet arrondi.

Coupe flatteuse. Longueur en taille 36 : 65 cm. Couleur : blanc. 100 % lin. Contient des parties non textiles d'origine animale : boutons en nacre. Lavable en machine. Fabriqué en Italie. Exclusivement chez Fashion Classics. Fabricant : Barnett B.V., Zekeringsstraat 34 A, 1014 BS Amsterdam, NL, info@barnett-barnett.com

Taille FC	Taille fabricant	Réf.	• Tunique en lin Fr. 199.95
34	S	332-885-FC	
36	M	332-886-FC	
38	L	332-887-FC	
40	XL	332-888-FC	
42	XXL	332-889-FC	
44	3XL	332-900-FC	

Taille FC conforme à la table des mesures (voir à l'avant-dernière page catalogue)

Parfaitement coupé pour la silhouette féminine : le pantalon chino féminin à motif floral.

Par le spécialiste italien des coupes impeccables Mason's.

Alors que la plupart des pantalons chino pour femmes que l'on trouve dans le commerce ne se distinguent de leur homologue masculin que par les tailles de confection, la marque Mason's en propose un aux courbes vraiment féminines, avec une hauteur de taille idéale, une touche de peps et le petit quelque chose en plus. Depuis la fondation de la société en 1974, cette entreprise familiale italienne s'est spécialisée dans la fabrication de pantalons chino. Depuis, la coupe ne cesse d'être perfectionnée. **L'imprimé floral confère un effet exotique, sans être trop présent.**

Le pantalon s'associe facilement avec toutes vos tenues grâce à ses tons discrets. L'association d'une coupe étroite aux jambes et d'une longueur cheville permet de le porter aussi bien avec de petits escarpins qu'avec des talons haut. Poches latérales en biais. Deux poches arrières à bouton.

Coupe étroite aux jambes raccourcies. Longueur en taille 36 : 63 cm. Couleur : bleu gris/vert/rouille/lilas/rosé. 97 % coton, 3 % élasthanne. Lavage en machine. Fabricant : Foster S.p.A., Via Provinciale Nazzano 24, 54033 Avenia Carrara, IT, info@masons.it

Taille FC	Taille fabricant	Réf.	• Pantalon chino Wildflowers Mason's Fr. 214.–
34	40	348-700-FC	
36	42	348-701-FC	
38	44	348-702-FC	
40	46	348-703-FC	
42	48	348-704-FC	
44	50	348-705-FC	

Taille FC conforme à la table des mesures (voir à l'avant-dernière page catalogue)

Le pyjama pour faire bonne impression dès le matin.

Si vous vous habillez toujours correctement dès le réveil ou que vous enfileriez un peignoir, ce pyjama élégant serait presque dommage. Toutefois, il est parfait pour prendre le café, lire le journal, assister au lever du soleil sur la terrasse – et il est beaucoup plus beau que la plupart de ses concurrents. Soigné et très confortable, il évite le port du peignoir ou d'une tenue détentée.

Son tissu de haute qualité provient d'une petite usine de tissage italienne existant déjà depuis plus de 100 ans.

Les fils minutieusement retordus en chaîne et

trame créent un voile vapoureux, légèrement transparent – avec un dégradé de couleur bleu clair. Les rayures satin tissées, brillantes et soyeuses, aux tons pastels rosé, mauve et rose vif, apportent une touche estivale rafraîchissante. La coupe courte de la veste rappelle les vestes de haute couture parisiennes et le pantalon 7/8 avec poches plaquées à l'avant et ceinture confortable Novila® ressemble plutôt à un pantalon de plage chic et confortable.

Coupe confortable. Longueur en taille 38 : haut 59,5 cm. Pantalon 85 cm. 100 % coton. Lavable en machine. Fabricant : Novila GmbH, Freiburger Str. 15, 79822 Titisee-Neustadt, DE, info@novila.de

- **Pyjama aéré à rayures Novila Fr. 179.95**

Taille FC	Réf.
36	711-812-FC
38	711-820-FC
40	711-838-FC
42	711-846-FC
44	711-853-FC
46	711-861-FC

Taille FC conforme à la table des mesures (voir à l'avant-dernière page catalogue)



La brassière de sport qui rendra votre entraînement plus agréable : maintien et confort en parfaite symbiose.

Soutien maximum, contact minimal avec la peau. Par Anita, spécialiste de la lingerie depuis 1886.

Une rareté dans le monde des brassières de sport : pour plus de confort lors de l'entraînement, ce modèle sophistiqué évite le contact direct avec la peau et les éventuels points de friction. Grâce à ses armatures externes $\frac{3}{4}$, elle offre une combinaison unique de maintien et de confort.

Excellent maintien même avec des bonnets plus grands.

Les armatures externes absorbent le poids de la poitrine et le répartissent sur toute la surface, ce qui assure non seulement un meilleur maintien mais également un plus grand confort de port.

Les bretelles de forme ergonomique et légèrement rembourrées sont réglables à l'avant et à l'arrière.

Elles permettent de porter la brassière aussi bien de manière régulière qu'en X-back. Un dos en mesh respirant et des bonnets moulés dissimulés sans couture en piqué fonctionnel complètent le design. Les coutures extra-plates rendent la surface de votre soutien-gorge lisse et presque invisible.

Couleur : rose. 55 % polyamide, 23 % polyester, 22 % élasthanne. Lavage à la main. Fabricant : Anita Dr. Helbig GmbH, Grafenstr. 23, 83098 Brannenburg, DE, info@anita.net

- **Brassière de sport WireX Anita Fr. 99.95**

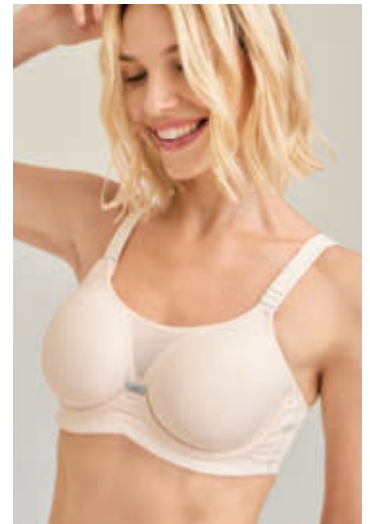

Taille soutien-gorge	Taille fabricant	Réf.
90B	75B	356-067-FC
95B	80B	356-068-FC
100B	85B	356-069-FC
105B	90B	356-070-FC
90C	75C	356-072-FC
95C	80C	356-073-FC
100C	85C	356-074-FC
105C	90C	356-075-FC
90D	75D	356-076-FC
95D	80D	356-077-FC
100D	85D	356-078-FC
105D	90D	356-079-FC

Une silhouette de rêve sans accumulation de chaleur : dessous légèrement gainants, confectionnés dans une fibre confort NILIT® Breeze avec zones d'aération.

Enfin des dessous gainants agréables à porter tout au long de l'année, pour danser jusqu'au bout de la nuit et affronter les climats les plus chauds. Cette lingerie est équipée d'innombrables minuscules pores d'aération aux endroits exacts où cela est nécessaire : sous la poitrine, dans le dos et au niveau du fessier. Ces pores permettent à l'air de circuler librement. De plus, la fibre NILIT® Breeze instaure un climat unique, d'une fraîcheur très agréable. L'effet de ventilation permanent permet d'éviter toute accumulation de chaleur désagréable.

Caressants, hautement extensibles et tricotés en forme, sans couture : rien ne transparait.

Bustier, top et culotte sont parfaitement ajustés au corps, sans coutures gênantes ni bords comprimants. Les larges bretelles du bustier et du top ainsi que les échancrures du slip n'entaillent pas la peau. Grâce à une haute teneur en élasthanne et malgré leur effet

sculptant, ces dessous gardent une incroyable douceur, sans comprimer. La douce teinte rose est insoupçonnable sous des vêtements d'été clairs.

Couleur : rosé. Bustier en 92 % polyamide, 8 % élasthanne. Top en 88 % polyamide, 12 % élasthanne. Slip en 89 % polyamide, 11 % élasthanne. Lavage en machine. Fabricant : Edmund Lutz GmbH & Co. KG, Kraibergstr. 1, 96148 Baunach, DE, info@edmundlutz.de

• **Top gainant NILIT® Breeze**
Fr. 45.95

Taille FC	Taille fabricant	Réf.
38	M	324-145-FC
40	L	324-146-FC
42	XL	324-147-FC
44	XXL	324-148-FC

• **Bustier gainant NILIT® Breeze**
Fr. 32.95

Taille FC	Taille fabricant	Réf.
38	M	324-149-FC
40	L	324-150-FC
42	XL	324-151-FC
44	XXL	324-152-FC

• **Culotte gainante NILIT® Breeze**
Fr. 32.95

Taille FC	Taille fabricant	Réf.
38	M	324-153-FC
40	L	324-154-FC
42	XL	324-155-FC
44	XXL	324-156-FC

Taille FC conforme à la table des mesures (voir à l'avant-dernière page catalogue)

Pour commander facilement :
www.proidee.ch/fr/fashion-classics
Tél. 071-274 66 17
du lundi au dimanche de 8h00 à 22h00

Aussi pratique qu'un peignoir classique. Élégant et stylé comme une pièce couture.

Par Carl Ross, depuis 1897.

La plupart des peignoirs sont purement fonctionnels – il n'y en a pas beaucoup au style couture. Ce modèle soigneusement travaillé en revanche, rappelle davantage un manteau d'extérieur à la coupe élégante.

Le tissu en polyester à poils ras est plus léger et plus résistant que le coton.

Il sèche également plus vite et froisse moins. Cela signifie que votre peignoir est extrêmement facile à entretenir et conservera sa forme et sa couleur même après de nombreux lavages.

Particularité : la fermeture éclair à double sens facilite l'enfilage et le retrait.

Contrairement aux peignoirs habituels, celle fermeture éclair empêche toute ouverture involontaire et vous offre une grande liberté de mouvement constante. Les poches latérales offrent beaucoup d'espace pour les petits objets. La ceinture à nouer maintenue par des passants assure toujours un ajustement parfait.

Coupe légèrement trapèze, longueur genoux, avec élégant col montant. Longueur en taille 36/38 : 115 cm. Couleur : rosé. 100 % polyester. Lavable en machine. Fabricant : Carl Ross GmbH & Co. KG, Berta-Benz-Str. 1, 40670 Meerbusch, DE, info@carlross.de

• **Peignoir Couture**
Fr. 149.95

Taille FC	Réf.
36/38	355-332-FC
40/42	355-333-FC
44/46	355-334-FC

Taille FC conforme à la table des mesures (voir à l'avant-dernière page catalogue)



Des vacances pour vos pieds – en peau de chèvre très douce.

La sneaker noble italienne basée sur le modèle de la première basket.

Cette sneaker noble au style rétro est une descendante de la sneaker originale de 1860. Car un bon design est tout simplement éternel. Mais au lieu d'une toile robuste, une peau de chèvre délicate enveloppe vos pieds. La basket est estivale, travaillée sans doublure et laisse votre peau respirer.

Aussi douce que le cuir de gants : le luxe décontracté made in Italy.

Avec son élégant bord recouvert de cuir, la sneaker paraît moins sportive – et sa gamme d'utilisations est beaucoup plus large. En Toscane, les peaux de chèvre fines sont teintes individuellement à la main. En résulte de petites différences de couleur qui rendent chaque chaussure unique. Finition durable avec coutures doubles robustes.

Couleur : noir. Dessus, doublure et semelle intérieure : cuir (nappa de chèvre). Semelle extérieure profilée en caoutchouc avec talon surélevé. Fabriqué en Italie. Fabricant : FALC SPA, Contrada San Domenico 24, 62012 Civitanova Marche, IT, info@candicecooper.com

• **Sneaker Mid Cut Candice Cooper**
Fr. 299.–

Poin-ture	Réf.
41	356-933-FC
42	356-934-FC
43	356-935-FC
44	356-936-FC
45	356-937-FC
46	356-938-FC



Un côté en suède velouté, un autre en nappa extrêmement doux. Mais toujours léger comme une plume avec seulement 770 grammes.

Le sweat à capuche réversible et résistant en peau de chèvre noble. Par OCONI.

Ce luxueux sweat à capuche réversible est un multi-talent polyvalent : d'un côté, du suède fin qui se marie parfaitement avec les tons estivaux actuels, du rouge foncé au bleu océan en passant par le vert. De l'autre, un cuir nappa très doux qui offre des possibilités de combinaison presque illimitées. Ainsi, vous pouvez porter votre sweat à capuche pendant des années sans avoir à vous soucier des nouvelles tendances.

Contrairement aux modèles double-face habituels, votre sweat à capuche n'est constitué que d'une seule couche de cuir.

Ce chef-d'œuvre nécessite l'utilisation des meilleures peaux, impeccables des deux côtés. Et cela se traduit par une légèreté exceptionnelle de seulement 770 grammes (en taille 50).

Avec de grandes poches sportives de chaque côté.

Forme mince. Longueur en taille 50 :	Taille FC	Réf.
73 cm.	46	363-694-FC
Couleur :	48	359-729-FC
noir. Peau de chèvre.	50	359-750-FC
Nettoyage spécial.	52	359-751-FC
	54	359-752-FC
	56	359-753-FC

Exclusivement chez Fashion

Taille FC conforme à la table des mesures (voir à l'avant-dernière page catalogue)
Classics. Fabricant : Pro-Idee GmbH & Co KG, Gut-Dämme-Str. 4, 52070 Aachen, DE, service@proidee.de

• **Sweat à capuche réversible OCONI**
Fr. 375.–



Pour commander facilement :
www.proidee.ch/fr/fashion-classics

Tél. 071-274 66 17
du lundi au dimanche de 8h00 à 22h00

La chemise élégante en pur lin : aérée et fraîche. Soyeuse. Confortablement élastique.

Par Phil Petter/Autriche,
spécialiste des basiques nobles.

Le lin régule l'humidité et laisse votre peau respirer librement, ce qui en fait la fibre naturelle idéale pour la saison chaude. Malheureusement, les tissus en lin sont souvent sujets aux plis, rugueux et rigides. Cependant, puisque cette chemise chinée a été tricotée au lieu d'être tissée, elle est confortablement extensible et enveloppe votre peau en douceur – presque sans froisser.

Lin à fibres extra-longues avec un reflet luxueux rare.

Même si beaucoup d'articles en lin ternes ne le suggèrent pas : le lin a une brillance naturelle. Cependant, elle est généralement éliminée lors de la production de fil. Un processus d'essorage particulièrement soigné confère le caractère soyeux.

Grâce au sanforisage, votre chemise ne rétrécira jamais.

A l'aide d'une machine spéciale, le tissu a été délicatement ennobli sous l'influence de l'humidité et de la chaleur afin qu'il ne puisse plus rétrécir lors des lavages en machine.

Col rond confortable. Longueur en taille 50 : 71 cm. 100 % lin.
Lavable en machine. Fabricant : Phil Petter Knitwear GmbH,
Sala 17, 6850 Dornbirn, AT, info@philpetter.com

• **Chemise noble en lin Phil Petter Fr. 149.95**

Taille FC	Taille fabricant	Marine	Bleu glace	Blanc
48	M	354-310-FC	354-303-FC	359-504-FC
50	L	354-311-FC	354-304-FC	359-505-FC
52	XL	354-312-FC	354-305-FC	359-506-FC
54	XXL	354-313-FC	354-306-FC	359-507-FC
56	3XL	354-314-FC	354-307-FC	359-508-FC
58	4XL	354-315-FC	354-309-FC	359-509-FC

Taille FC conforme à la table des mesures (voir à l'avant-dernière page catalogue)



Le jean préféré de l'été – en denim lyocell rarement aussi léger. De Eurex by Brax.

Estival, aéré et pourtant au look denim robuste éprouvé.

Vous trouverez difficilement des jeans plus légers et plus aérés. Un tissu aussi fin de 7,5 onces (les qualités estivales habituelles sont de 9 à 12 onces) n'est généralement utilisé que pour les chemises. Le jean parfait pour les journées chaudes.

Doux, souple et incroyablement confortable.

La teneur en Lyocell assure une température agréable et un confort de port sec. L'élasthanne et le polyamide rendent le tissu robuste et flexible. Grâce à la ceinture élastique et à la taille raccourcie, le jean est toujours confortable et antidérapant sous le ventre.

Les plus de 125 ans de savoir-faire portent leurs fruits.

Depuis 1888, le spécialiste des pantalons de Herford, Brax, répond aux normes les plus élevées en matière de qualité et d'ajustement. La gestion complète en interne, de l'ébauche à la pièce finie, permet à ce jour un excellent rapport qualité-prix. Jean à 5 poches avec sixième poche secrète sous la poche arrière droite.

Coupe à cinq poches avec jambes droites. Longueur en taille 50 : 81 cm. Largeur bas de jambe : 37 cm. Couleur : bleu moyen.
70 % coton, 17 % polyester, 11 % lyocell, 2 % élasthanne. Lavable en machine. Fabricant : Leineweber GmbH & Co. KG,
Wittekindstr. 16-18, 32051 Herford, DE, info@brax.com

• **Jean estival Eurex
by Brax
Fr. 139.95**

Taille FC	Réf.
25	354-790-FC
26	354-791-FC
27	354-792-FC
28	354-793-FC
29	354-794-FC
30	354-796-FC
48	354-797-FC
50	354-798-FC
52	354-799-FC
54	354-800-FC
56	354-801-FC
58	354-802-FC
60	354-803-FC

Taille FC conforme à la table des mesures (voir à l'avant-dernière page catalogue)



Lunettes de soleil pour
femme John Lennon
page 33.



**Un chef-d'œuvre
de l'art du tricot : motif
tendance multicolore.
Mélange de matières
léger et estival.**

Fabriqué en Serbie, par IVKO.

Un motif ethnique fascinant orne ce t-shirt en maille. IVKO, une entreprise familiale serbe, est connue pour sa technique jacquard perfectionnée, illustrée ici de manière impressionnante.

Le motif varié est travaillé selon une technique jacquard élaborée.

Aucune comparaison avec les motifs simplement imprimés : les différents types de tricot et les couleurs de fil ont été modifiés dans différentes sections pour créer un motif varié. En résulte une œuvre d'art tricotée non seulement belle mais aussi vraiment unique.

Dans un mélange sophistiqué de matières avec une proportion exceptionnellement élevée de viscose.

En conséquence, votre nouveau t-shirt est non seulement doux et soyeux, mais il est également confortablement élastique et régule l'humidité. La viscose absorbe jusqu'à 50 % plus d'humidité que le coton, ce qui le rend confortable à porter par temps chaud. Le coton rend votre t-shirt respirant, doux pour la peau et facile d'entretien.

Un dos légèrement plus long et des fentes latérales créent une plus grande liberté de mouvement.

Afin d'assurer un ajustement parfait, le devant, le dos et les manches sont lavés après avoir été tricotés, séchés et ensuite seulement confectionnés. Le dos est lisse et exempt de fils de tension, ce qui le rend encore plus confortable.

Forme géométrique à la mode. Longueur en taille 36/38 : 51,5 cm. Couleur : multicolore. 59 % viscose, 41 % coton. Lavage à la main. Fabricant : She Trading GmbH, Nederlinger Str. 4, 80638 München, DE, info@she-trading.com

• **T-shirt en tricot jacquard IVKO**
Fr. 159.95

Taille FC	Réf.
36/38	358-960-FC
40/42	358-961-FC
44/46	358-962-FC

Taille FC conforme à la table des mesures (voir à l'avant-dernière page catalogue)

Pur lin. Jambes larges tendances. Ceinture extensible confortable. Prix abordable.

Le pantalon d'été contemporain pour de nombreuses occasions.

Le lin actuellement à la mode est de haute qualité et provient de Baird McNutt, une entreprise de tissage irlandaise de 1912, établie de longue date.

Chaque pantalon est teint individuellement.

Grâce au bain de teinture chaud suivi du lavage, la couleur est délicate, douce et naturelle et le lin devient plus souple. Le pantalon a un tombé parfait, ne se déforme pas au cours des lavages et ne décolore pas.

**Soigné pour les affaires. Décontracté et élégant pour la ville.
Confortable en vacances.**

Ce pantalon est une véritable merveille de style : chic avec un chemisier et des escarpins, sportif avec des baskets et une chemise ou décontracté avec un débardeur et des sandales à entre-doigt. Jambes larges modernes. Ceinture extensible confortable au look confectionné sur mesure – avec rabat à fermeture à glissière suggéré et pinces. Poches françaises.

Taille FC	Beige	Caramel
36	339-511-FC	349-726-FC
38	339-512-FC	349-727-FC
40	339-513-FC	349-728-FC
42	339-514-FC	349-729-FC
44	339-515-FC	349-740-FC
46	339-516-FC	349-741-FC

Taille FC conforme à la table des mesures (voir à l'avant-dernière page catalogue)

Forme à enfiler avec jambe large. Longueur en taille 36 : 82 cm. Largeur bas de jambe : 47 cm. 100 % lin. Lavable en machine. Fabricant : Stehmann Mode GmbH, Hansastr. 22, 90766 Fürth, DE, info@stehmann.de

- **Pantalon confort à enfiler en lin**
Fr. 159.95



Caramel

Beige

- 1 Scannez le QR-Code
- 2 Entrez les références des articles
- 3 Envoyez la commande



100 % naturelles, confortables et aériennes : des espadrilles en chanvre, coton biologique, canne à sucre et caoutchouc naturel.

Fabriqué en Espagne – par Grand Step Shoes.

Grand Step Shoes est l'un des pionniers de la production de chaussures durables et respectueuses de l'environnement. Depuis 1993, la marque allemande est synonyme de chaussures de haute qualité fabriquées à partir de matériaux naturels issus d'une production économe en ressources en Espagne et fabriquées dans des conditions de travail éthiques et équitables – comme ces espadrilles.

Purement naturel et sans produits chimiques – idéal pour les personnes allergiques.

Le dessus est fait de chanvre extrêmement résistant, respirant et pourtant agréablement doux. Cette plante cultivée depuis des siècles est une matière naturelle étonnante : sa culture nécessite nettement moins d'eau que celle du coton. De plus, les fibres de chanvre sont 8 fois plus résistantes et 4 fois plus durables. Elles sèchent rapidement, ont un effet rafraîchissant et antibactérien.



Élégant. Confortable. Ecologique. Végétalien.

La voûte plantaire rembourrée en mousse à base de canne à sucre est dotée d'une housse en coton biologique doux adaptée aux pieds nus et garantit une marche confortable pendant des heures. La semelle extérieure flexible en caoutchouc naturel avec bordure en raphia sur les côtés amortit en douceur chaque pas et offre une adhérence antidérapante. Le matériau des extrémités est plus grossier et plus ferme, de sorte que vos orteils sont protégés des impacts. Avec leur style simple et leur ton beige naturel, les espadrilles s'harmonisent avec d'innombrables looks d'été.

Dessus : chanvre. Doublure : coton biologique. Voûte plantaire : mousse à base de canne à sucre. Semelle extérieure : caoutchouc naturel avec bordure en raphia. Couleur : beige. Fabriqué en Espagne. Fabricant : greenergrass GmbH, Rheinstr. 11, 66955 Pirmasens, DE, info@steps-of-spirit.de

Poin- ture	Réf.
36	362-664-FC
37	362-665-FC
38	362-666-FC
39	362-667-FC
40	362-668-FC
41	362-669-FC

- **Espadrilles en chanvre**
Grand Step Shoes
Fr. 89.95



Votre pyjama préféré à petit prix.

Ce sont encore bien souvent les petites entreprises peu connues qui sont en mesure de fabriquer des produits de haute qualité à un prix avantageux, tout comme le fabricant de ce pyjama. La célèbre entreprise allemande s'appuie sur plus de 125 ans d'histoire familiale dans la production de sous-vêtements détente et bien-être. Vous pouvez voir et ressentir ces nombreuses années d'expérience jusque dans les moindres détails dans ce pyjama.

Tissus de haute qualité. Finitions soignées. Style contemporain.

Le short avec deux poches latérales est confectionné dans une fine popeline de coton à carreaux gris, blanc et bordeaux. Il présente une coupe droite confortable et une couture centrale à matelassée. La taille confortable en jersey de coton peigné est dotée d'un cordon de serrage. La chemise bordeaux douce en coton peigné est confortable mais pas trop ample. Elle présente un col en V moderne et une poche poitrine plaquée, tous deux en tissu à carreaux assorti au short. De

finies coutures intérieures soigneusement liées assurent également un confort maximal.

Taille FC	Réf.
48	361-155-FC
50	361-156-FC
52	361-157-FC
54	361-158-FC
56	361-159-FC
58	361-160-FC
60	361-161-FC

Taille FC conforme à la table des mesures (voir à l'avant-dernière page catalogue)

Shirt ample avec short coupé droit. Couleur : bordeaux/gris/blanc. 100 % coton. Lavable en machine. Fabricant : Carl Ross GmbH & Co. KG, Berta-Benz-Str. 1, 40670 Meerbusch, DE, info@carlross.de

• **Pyjama préféré No. 31**
Fr. 99.95

Les sous-vêtements dans un coton recherché, le Giza 94.

Un petit rien, très doux sur la peau, et pourtant solide, indéformable et facile d'entretien.

Confectionné dans la Forêt-Noire par le spécialiste du sous-vêtement, NOVILA.

Même pour les sous-vêtements les plus chers, vous ne saurez sans doute jamais d'où provient le coton. Mais ceux-ci n'ont rien à cacher : leur matière première est un précieux coton maco à longues fibres, appelé Giza 94, qui ne pousse que dans une petite zone du delta du Nil, près d'Alexandrie. Il s'agit de l'une des meilleurs qualités de coton au monde, si rare qu'elle n'est pas destinée à une production de masse mais à une édition limitée de sous-vêtements.

Un seul T-shirt contient 15 000 mètres de fil extrêmement fin, gazé et mercerisé.

Le précieux coton est filé en Italie pour devenir lisse comme la soie et si fin qu'un shirt ne pèse pas plus de 110 grammes. Il est si solide qu'il s'use à peine et ne peluche pratiquement pas.

Une confection méticuleuse en milleraies, souple et sans coutures latérales gênantes. Le motif de côtes en milleraies, fin et plat, reste toujours impeccablement lisse et confortable.



100 % coton. Couleur : blanc. Lavable en machine. Livraison dans une jolie boîte de papier. Fabricant : Novila GmbH, Freiburger Str. 15, 79822 Titisee-Neustadt, DE, info@novila.de

• **T-shirt NOVILA Fr. 74.95**

Taille FC	Taille fabricant	Réf.
46	4	332-668-FC
48	5	332-676-FC
50	6	332-684-FC
52	7	332-692-FC
54	8	332-700-FC

• **Caleçon NOVILA Fr. 59.95**

Taille FC	Taille fabricant	Réf.
46	4	332-437-FC
48	5	332-445-FC
50	6	332-452-FC
52	7	332-460-FC
54	8	332-478-FC

• **Maillot NOVILA Fr. 59.95**

Taille FC	Taille fabricant	Réf.
46	4	320-267-FC
48	5	320-275-FC
50	6	320-283-FC
52	7	320-291-FC
54	8	320-309-FC

• **Slip NOVILA Fr. 59.95**

Taille FC	Taille fabricant	Réf.
46	4	321-569-FC
48	5	321-570-FC
50	6	321-571-FC
52	7	321-572-FC
54	8	321-573-FC

Taille FC conforme à la table des mesures (voir à l'avant-dernière page catalogue)



Après une longue journée, offrez-vous l'agréable sensation de confort d'un coton Pima péruvien récolté à la main.

Douillet, extrêmement confortable et pourtant tout à fait soigné.

Cette tenue d'intérieur au bleu marine frais est confectionnée à partir de pur coton Pima péruvien (335 g/m²). Il est également nommé « la soie d'Amérique du Sud » et ne prospère que sous les conditions climatiques du Pérou. Il y atteint une finesse de 3,2 à 3,9 microns (en comparaison, le coton Pima américain avec ses 4,6 à 5,5 microns, est nettement plus grossier). Il fait partie des variétés de coton à fibres extra-longues dont la proportion ne dépasse pas les 2 à 3 % de la production mondiale. De plus, au Pérou, le coton Pima est encore *récolté et trié à la main*. De cette manière, il reste exempté de produits chimiques, n'irrite pas la peau et demeure une rareté.

Exceptionnellement doux et confortable. Peut même se porter à l'extérieur.

La veste est taillée de manière décontractée et pourvue d'une fermeture à glissière à double sens et de deux poches zippées obliques. L'intérieur du col en côtes est contrasté

avec des rayures beiges/grèges/blanches qui s'accordent avec la bordure également en côtes. Le pantalon tombe droit et est muni d'un cordon ainsi que de deux poches latérales pratiques et discrètes. La ceinture du pantalon est également en côtes.

Coupe décontractée. Couleur : bleu marine. 100 % coton. Lavable en machine. Fabricant : Inca AS, Daapalokka 52, 3231 Sandefjord, NO, info@clarkross.com

• **Survêtement homme en coton Pima Fr. 273.-**

Taille FC	Taille fabricant	Réf.
48	S	300-784-FC
50	M	300-785-FC
52	L	300-786-FC
54	XL	300-787-FC
56	XXL	300-788-FC
58	3XL	300-789-FC

Taille FC conforme à la table des mesures (voir à l'avant-dernière page catalogue)

Le gentleman porte des pantoufles de cuir anglaises : après le retour à la maison, enfilez-les et profitez.

Faites à la main en cuir veau fin. Par Derek Rose, Londres.

Le cuir de veau dans la doublure et la semelle intérieure est souple, assure un climat idéal aux pieds et leurs procure un maintien antidérapant. La semelle extérieure est fabriquée dans le même matériau naturel afin de protéger vos sols, sans laisser de traces.

Le complément parfait pour votre ensemble détente.

Ces pantoufles sont comme la carte de visite d'un gentleman soucieux de son apparence, même à la maison. Grâce à un empiècement absorbant les chocs à l'intérieur de la semelle, vos nouvelles pantoufles sont également très confortables.

Dessus, doublure, semelles intérieure et extérieure : cuir veau. Couleur : marine. Fabricant : Derek Rose Ltd., Victoria Mill / Worrall Street, CW12 1DT, Congleton, GB, info@derek-rose.com. Opérateur économique responsable : Pro-Idee GmbH & Co KG, Gut-Dämme-Str. 4, 52070 Aachen, DE, service@proidee.de

• **Pantoufles en cuir Derek Rose Fr. 199.95**



Poin-ture	Taille fabricant	Réf.
42	8	343-708-FC
43	9	343-709-FC
44	10	343-710-FC
45	11	343-711-FC
46	12	343-712-FC



Tout ce qu'un soutien-gorge peut offrir – parfaitement combiné : une forme séduisante, une élégance raffinée et un confort sans compromis.

Le soutien-gorge en dentelle pour le quotidien – par Royal Lounge Intimates.

La plupart des soutiens-gorge de tous les jours ou de type T-shirt sont confortables et fonctionnels, mais ils sont généralement simples et ennuyeux. Celui-ci, cependant, a également beaucoup à offrir visuellement.

Une expérience bien-être sensuelle sur la peau : une délicate dentelle Leavers sur une couche intérieure douce et agréable à la peau.



La fine dentelle à l'extérieur des bonnets et les éléments décoratifs métalliques chatoyants en or rose font de ce soutien-gorge un tpe-à-l'œil luxueux. Bien plus impressionnant qu'un soutien-gorge T-shirt classique, mais tout aussi confortable à porter. Vous n'avez pas à vous soucier d'une sensation de démangeaison au niveau de la dentelle, car vous ne sentirez que le matériau doux de la couche intérieure sur votre peau. La partie arrière en stretch très souple ainsi que les côtés avantageusement coupés plus haut offrent un soutien sous l'omoplate pour un maintien parfait, sans bandes latérales coupantes. Le soutien-gorge suit chacun de vos mouvements et ne vous comprime nulle part.

Ultra doux, ultra léger et respirant : les bonnets Spacer lisses et sans armatures.

Les bonnets légèrement rembourrés en matériau Spacer (tissu tridimensionnel) sont particulièrement légers et respirants. Grâce à la boucle intégrée, ils s'adaptent parfaitement à la poitrine, assurent un maintien parfait et un joli décolleté. Rien n'appuie ni ne dépasse. Le tissu délicat et soyeux des bonnets ne se voit pas, même sous des vêtements moulants.

Bretelles élastiques réglables en longueur. Fermeture à double crochet réglable en 3 directions. Dessus et doublure : 66 % polyamide, 34 % élasthanne. Lavage à la main. Fabricant : Performance Brands GmbH, Zumpestr. 16a, 82131 Stockdorf, DE, info@royal-lounge.eu

• **Soutien-gorge à dentelles Everyday Royal Lounge**
Fr. 69.95

Taille soutien-gorge	Crème	Noir
75B	362-883-FC	362-895-FC
80B	362-884-FC	362-896-FC
85B	362-885-FC	362-898-FC
75C	362-886-FC	362-899-FC
80C	362-887-FC	362-900-FC
85C	362-888-FC	362-901-FC
90C	362-890-FC	362-902-FC
75D	362-891-FC	362-903-FC
80D	362-892-FC	362-904-FC
85D	362-893-FC	362-906-FC
90D	362-894-FC	362-907-FC

Aussi élégante qu'une jupe. Aussi pratique qu'un bermuda. Aussi confortable qu'un pantalon à enfiler.

La jupe-bermuda cargo élégante et estivale en mélange de lin noble. Pour de nombreuses occasions. De Gardeur.

Grâce au rabat en tissu doté d'une poche pratique, elle ressemble de face à une jupe portefeuille au style cargo subtil. Mais de dos, vous pouvez voir un bermuda sportif avec des jambes amples et confortables et des poches à rabat qui galbent visuellement les fesses.

Idéale pour le vélo, la randonnée ou une visite de la ville ...

Rien ne glisse ou ne s'ouvre inopinément. La jupe-bermuda offre une liberté de mouvement confortable et vous n'aurez pas à vous soucier des regards indésirables. Grâce à la taille élastique confortable, la jupe s'ajuste toujours parfaitement sans serrer ni engoncer inconfortablement.

Les 53 % de lin et le subtil ton greige dans un mélange délicat assurent un look soigné.

La jupe paraît moins sportive que de nombreux modèles fabriqués à partir de matériaux haute technologie purement synthétiques. Elle flatte la peau, est respirante et régule l'humidité. Les 29 % de polyester la rendent moins sujette au froissement, les 16 % de viscose assurent un toucher doux et une brillance chatoyante. 2 % d'élasthanne la rendent confortablement extensible. Elle peut être combinée de nombreuses façons et se marie parfaitement avec des tenues maritimes et de plage.

Forme courte avec taille élastique, jambes légèrement évasées. Longueur en taille 38 : 28 cm. Couleur : greige. 53 % lin, 29 % polyester, 16 % viscose, 2 % élasthanne. Lavable en machine. Exclusivement chez Fashion Classics. Fabricant : Atelier Gardeur GmbH, Alstr. 155, 41063 Mönchengladbach, DE, info@gardeur.de

• **Jupe-bermudas cargo en lin Gardeur**
Fr. 129.95

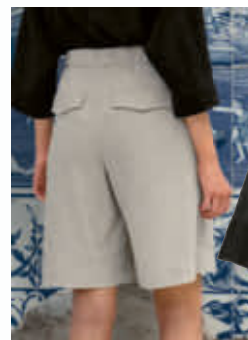

Taille FC	Réf.
34	363-309-FC
36	363-310-FC
38	363-311-FC
40	363-312-FC
42	363-313-FC
44	363-314-FC
46	363-315-FC

Taille FC conforme à la table des mesures (voir à l'avant-dernière page catalogue)

La fusion parfaite tout en étant in

Ludique avec ruban ou épurée et classique.

Des ballerines de première classe qui deviendront sans nul doute un basique favori de votre placard à chaussures. Grâce aux découpes latérales, elles ressemblent à des escarpins chics, mais recouvrent avantageusement le talon. Avec l'avant pointu et le petit talon de 14 mm, pieds et jambes paraissent visuellement étirés. Elles ont l'air plus classe, plus élégantes mais pas aussi « gamines » que beaucoup d'autres ballerines. Et sont donc – surtout en noir classique – adaptées à toutes les occasions.



Cerise sur le gâteau : la lanière en cuir séparée qui peut être attachée pour former un nœud sur le côté.

Décorative en journée, discrète et élégante sans le

Le noir élégant peut être si rafraîchissant et aérien en été : l'élégant chemisier à nœud lavallière fabriqué à partir d'un fin mélange Ramie/Tencel™.

Par ECOALF.

Les chemisiers à nœud lavallière féminins sont depuis longtemps le look préféré de nombreuses célébrités. Or c'est surtout en été, par forte chaleur, qu'un chemisier soigné n'est pas le choix le plus confortable. Heureusement, il existe une exception.

La combinaison rare de Ramie et de Tencel™ permet à votre peau de respirer et vous procure une sensation de fraîcheur luxueuse et fraîche.

La ramie est l'une des fibres naturelles les plus anciennes au monde, semblable au lin, mais plus légère, plus fine et plus lisse. Les pesticides et l'irrigation artificielle ne sont pas nécessaires, ainsi cette plante peu exigeante est particulièrement durable. La fibre lyocell Tencel™, tout aussi durable, renforce ces propriétés, en particulier l'effet régulateur d'humidité, et rend le matériau doux et agréable à la peau.

Voici comment porter le noir classique en été.

Le style Non-Color vient parfaire le chemisier. Légèrement transparent, sans l'être trop, il complète les looks glamour de soirée estivale avec une jupe pailletée et des sandales, les looks professionnels avec un pantalon large à pinces et des escarpins à brides et aussi les looks décontractés du quotidien avec un bermuda et des baskets épurées.

La mission d'ECOALF : protéger la planète.

Depuis sa fondation en 2009, la marque de mode espagnole révolutionnaire se passionne pour la protection des ressources naturelles de notre planète. Les collections de haute qualité sont composées exclusivement de matériaux durables et recyclés.

Coupe légèrement évasée avec fentes latérales et manches 7/8 amples. Longueur en taille 38 : 65,5 cm. Couleur : noir. 55 % ramie, 45 % lyocell. Lavage à la main. Fabricant : Ecoalf Recycled Fabrics, S.L., Gran Via 1, 28013 Madrid, ES, contacto@ecoalf.com

• **Chemisier à nœud lavallière ECOALF Fr. 149.95**



Taille FC	Taille fabricant	Réf.
36	S	362-712-FC
38	M	362-713-FC
40	L	362-714-FC
42	XL	362-716-FC

Taille FC conforme à la table des mesures (voir à l'avant-dernière page catalogue)



de ballerines et d'escarpins, génieusement polyvalente.

Fabriqué en cuir nappa de veau souple. De Ducanero®, Italie.

nœud en soirée. Tout comme le cuir de la chaussure, elle est en cuir veau très doux et souple. L'insert de talon confortable assure une marche sans fatigue même après plusieurs heures, la bande élastique sur le côté assure un excellent ajustement et maintien. Les inserts caoutchoutés antidérapants sur la semelle extérieure offrent une bonne adhérence sur les surfaces lisses.

30 ans de tradition italienne dans la cordonnerie.

La marque de chaussures est depuis longtemps dans les magasins exclusifs en Italie mais est encore un conseil d'initié dans notre pays. Des designs tendance mais intemporels, un savoir-faire méticuleux et des techniques de teinture innovantes font des chaussures Ducanero® des créations uniques.

Poin-ture	Réf.
36	354-330-FC
37	354-331-FC
38	354-333-FC
39	354-334-FC
40	354-335-FC
41	354-336-FC

Dessus, semelle intérieure, doublure : cuir. Semelle extérieure : cuir et caoutchouc. Hauteur du talon : 14 mm. Couleur : noir. Fabriqué en Italie. Fabricant : Ducanero S.r.l., Unipersonale, Via Giorgio La Pira Snc, 62015 Monte San Giusto, IT, info@ducanero.it

• **Ballerines 2-en-1 Ducanero® Fr. 249.-**

Cravatte en soie Ascot, motif chaîne :
www.fashion-classics.ch
Rechercher l'article 327-874
ou Tél. 071-274 66 17



Mocassins « pieds nus » :
www.fashion-classics.ch
Rechercher l'article
334-303
ou Tél. 071-274 66 17

Le secret réside dans le twill de soie noble : la veste bleu foncé par 30 degrés à l'ombre.

Par Carl Gross.

Vêtements pour hommes sur mesure
de haute qualité depuis 1925.

Avec cette veste, vous serez habillé avec style même lors des journées les plus chaudes et profiterez en même temps d'un confort maximal. Le twill de soie pure du célèbre tisserand Lanificio di Pray à Biella assure une excellente respirabilité et donc une agréable sensation de fraîcheur – parfait pour l'été.

Look élégant et contemporain.

La veste s'intègre sans effort avec n'importe quel look, qu'il soit rustique ou élégant. Le devant fin à deux boutons est souligné par des boutons en nacre de haute qualité, qui confèrent au design une touche particulièrement exclusive. Deux poches plaquées, une poche poitrine et quatre poches intérieures pratiques, dont une avec bouton, rendent votre veste non seulement élégante mais aussi fonctionnelle.

Forme classique, légèrement cintrée avec fentes latérales, épaules rondes et manches rentrées. Longueur en taille 50 : 75 cm. Couleur : bleu foncé. 100 % soie. Doublure 100 % viscose. Contient des parties non textiles d'origine animale (boutons de nacre). Nettoyage à sec. Fabricant : Création Gross GmbH & Co. KG, Houbirgstr. 7, 91217

*Hersbruck, DE,
email@carlgross.de*

Taille FC	Réf.
25	362-373-FC
26	362-374-FC
27	362-375-FC
28	362-377-FC
29	362-378-FC
30	362-379-FC
48	362-380-FC
50	362-381-FC
52	362-382-FC
54	362-383-FC
56	362-384-FC
58	362-385-FC
60	362-386-FC
98	362-387-FC
102	362-388-FC
106	362-389-FC

Taille FC conforme à la table des mesures (voir à l'avant-dernière page catalogue)

- **Veste en soie
Carl Gross
Fr. 479.–**



Un lin qui froisse moins.

Bien sûr, le lin est une matière qui froisse et c'est bien cela qui fait tout son charme. Car il est, par nature, à la fois frais, absorbant mais peu extensible. Les puristes attachent beaucoup d'importance à l'aspect froissé caractéristique du lin, mais au quotidien, on y renoncerait bien volontiers. Seule l'adjonction équilibrée de coton vous permet de profiter des avantages des deux matières : un tissu au toucher frais et au bel aspect du lin, mais qui a un tombé souple, est peu froissable et se repasse aisément.

Des couleurs qui vont avec tout : oatmeal et kaki.

Oatmeal (= flocons d'avoine) : voici comment les américains appellent ce beau beige clair aux subtiles nuances marron chiné. Que ce soit dans cette teinte claire ou en kaki foncé, le pantalon s'accorde avec tout dans votre garde-robe. Du veston à la chemise en lin décontractée en passant par un pull torsadé ou un cardigan en tricot.

Coupe confortable, intemporelle et classique, à front plat. Avec poches en biais et 2 poches arrière boutonnées. Longueur en taille 50 : 84 cm. Largeur bas de jambe : 38 cm. Couleur Oatmeal : 56 % lin, 41 % coton, 3 % élasthanne. Couleur kaki : 53 % lin, 45 % coton, 2 % élasthanne. Lavage en machine. Fabricant : Hinrichs Bekleidungswerk GmbH, Kanalstr. Nord 86-89, 26629 Großefehn, DE, info@club-of-comfort.de

- **Pantalon d'affaire en lin Fr. 149.95**



Le véritable panama.

Tressé à la main en Equateur.

Lorsqu'il visita le canal de Panama, le 16 novembre 1906, le Président Théodore Roosevelt portait ce chapeau de paille typique, souple, au ruban noir. Le monde de l'élégance était conquis – et le panama est aussitôt devenu un couvre-chef très noble. Cet authentique panama vient d'Equateur – où sont fabriqués les meilleurs chapeaux panama du monde, toujours tressés à la main.

Ce classique vous protégera parfaitement des ardeurs du soleil. Ne prenez donc pas le risque d'acheter un de ces chapeaux de paille grossiers et rigides que l'on trouve en vacance ! Ce véritable panama est beaucoup plus souple et plus élégant, et son prix est tout aussi abordable.

Couleur : naturel. Tressé à la main en 100 % paille. Fabricant : Friedrich W. Schneider, Oskar-Schindler-Str. 11, 50769 Köln, DE, info@fwshats.de

- **Chapeau Panama Fr. 149.95**

Tour de tête en cm	Réf.
55	371-120-FC
57	371-138-FC
59	371-146-FC
61	371-153-FC



Taille FC	Oatmeal	Kaki
25	348-956-FC	362-982-FC
26	348-957-FC	362-983-FC
27	348-958-FC	362-984-FC
28	348-959-FC	362-985-FC
29	348-960-FC	362-986-FC
30	348-961-FC	362-987-FC
48	348-962-FC	362-988-FC
50	348-963-FC	362-989-FC
52	348-964-FC	362-990-FC
54	348-965-FC	362-991-FC
56	348-966-FC	362-992-FC
58	348-967-FC	362-993-FC
60	348-968-FC	362-994-FC
98	348-969-FC	362-995-FC
102	348-970-FC	362-996-FC
106	348-971-FC	362-997-FC

Taille FC conforme à la table des mesures (voir à l'avant-dernière page catalogue)



Légère, élégante et de bonne tenue : la ceinture en lin doublée de cuir.

Aucune comparaison possible avec les ceintures en tissu informes qui se détendent rapidement et offrent peu de maintien.

Cette ceinture en lin est intégralement doublée de cuir vachette suédé. Elle conserve ainsi sa forme et sa robustesse, sans être aussi lourde et formelle qu'une ceinture en cuir classique. Le lin s'accorde parfaitement avec les costumes légers en coton, les pantalons estivaux colorés, les jeans blancs, les pantalons chinos beiges, les bermudas kaki etc.

Une confection artisanale 100 % italienne.

Aussi bien le lin que le cuir obtenu par tannage purement végétal sont d'origine italienne. Cette ceinture est confectionnée à la main dans un petit atelier artisanal près de Parme. Les extrémités sont garnies de cuir vachette robuste couleur cognac. Boucle métallique mate en zinc.

Largeur : 3,5 cm. Couleur : naturel. 53 % coton, 47 % lin. Contient des parties non textiles d'origine animale. Exclusivement chez Fashion Classics. Fabricant : Belts Srl, Via Prampolini 36, 43044 Lemignano di Collecchio, IT, info@belts-parma.it

- **Ceinture italienne en lin et cuir Fr. 124.95**

Tour de taille en cm	Réf.
85	311-445-FC
90	311-446-FC
95	311-447-FC
100	311-448-FC
105	311-450-FC
110	311-451-FC

Tunique hippie chic, par la marque internationale RYY Australia. La tendance à prix abordable !

Les rédacteurs de mode, bloggeurs et autres stars et célébrités sont fans du look ethnique et hippie de RYY Australia. La marque australienne est célèbre pour ses broderies artistiques inspirées du folklore. Et bien qu'elles soient très demandées dans le monde entier, les créations de RYY Australia se font rares ici – et restent encore tout à fait abordables.

La tunique entièrement brodée est décontractée et glamour à la fois.

Le col montant et la patte de boutonnage dissimulée sont ornés de subtiles paillettes. Le tissu de coton extrêmement doux est très léger et brodé ton sur ton avec du Paisley. Manches raccourcies avec manchettes larges. Fentes latérales et ourlet arrondi.

Coupe décontractée flatteuse. Longueur en taille 36 : 75 cm. Couleur : blanc. 100 % coton. Contient des parties non textiles d'origine animale. Lavage à la main. Fabricant : Flip Distribution GmbH, Fendstr. 7,80802 München, DE, info@flipdistribution.de

Taille FC	Taille fabricant	Réf.
34	XS	339-420-FC
36	S	339-421-FC
38	M	339-422-FC
40	L	339-423-FC
42	XL	339-424-FC
44	XXL	339-425-FC

Taille FC conforme à la table des mesures (voir à l'avant-dernière page catalogue)

- **Blouse hippie RYY Australia**
Fr. 199.95

Conseil d'initié provenant de France : un hommage élégant à l'artisanat traditionnel.

Le Bucket Bag d'AALUNA – fabriqué en Colombie, encore très rare en Allemagne.

Les métiers à tisser anciens et le savoir-faire traditionnel des « Wayuu » (peuple indigène de Colombie) font de ce sac à cordon une petite œuvre d'art. La base individuelle reflète le design de l'artisan concerné : chaque Bucket Bag de la marque française AALUNA est une véritable pièce unique.

Le tissu acrylique durable et aux couleurs intenses est entièrement tissé sans couture.

L'attention portée aux détails se reflète dans de nombreuses parties élégantes : les bagues et les médailles sont en métal plaqué or 24 carats, la petite poche intérieure cousue à la main est parfaite pour votre téléphone portable ou votre portefeuille. Avec bandoulières douces et agréables aux épaules.

*Mesure 18 x 15 cm (L x H).
Couleur : rose multicolore.
Acrylique. Lavage à la main.
Fabricant : Aaluna – Adriana Arevalo-Bocquet, 6 Rue Vavin, 75006 PARIS, FR, info@aaluna.co*

- **Small Bucket Bag AALUNA**
Réf. 360-139-FC
Fr. 210.–



Espadrilles Castañer :
www.fashion-classics.ch Rechercher l'article 360-562 ou Tél. 071-274 66 17.

Bijoux tendance au style ethnique, soigneusement réalisés à la main, avec pendentifs porte-bonheur brésiliens.

Par LITCHI : marque française spécialisée dans les accessoires.

Aucune comparaison avec les bijoux bon marché issus de la production de masse. Ce bijou est soigneusement réalisé à la main au Brésil. Les pendentifs façonnés avec goût et amour du détail sont censés protéger leur porteur des malheurs et apportent bonheur et réussite.

Résine de qualité et non pas perles en synthétique bon marché.

Tous les éléments en métal sont soigneusement fraisés, sans bords coupants. Qui plus est, malgré son excellente qualité, ce bijou vous est proposé à un prix tout à fait abordable.

Pour sublimer vos tenues au style ethnique ou hippie ou dynamiser un simple ensemble jean et T-shirt.

Les bijoux hauts en couleurs de la marque d'accessoires française

LITCHI sont en vente dans les grands magasins de luxe de Paris. Ailleurs, ils sont plus difficiles à dénicher.

Couleur : multicolore. Longueur collier : 44 cm. Bracelet extensible, sans fermoir.

Dimension : 19 cm. Fabricant : Litchi Sarl, Grande Rue 2, 92310 Sevres, FR, info@litchi.com

- **Collier ethnique porte-bonheur LITCHI**
Réf. 319-378-FC
Fr. 69.95
- **Bracelet ethnique porte-bonheur LITCHI**
Réf. 319-379-FC
Fr. 39.95



Il suffit de l'enfiler et de se sentir bien : le jean skinny incroyablement confortable pour l'été.

Denim aéré et léger de 9,5 oz. Couleurs actuelles.

Forme à enfiler confortable.

Par RAPHAELA BY BRAX.

Trouver ce type de talent exceptionnel parmi la gamme impressionnante de jeans proposés est difficile. Cependant, celui-ci se démarque car il offre tout ce dont un jean a besoin en été.

Aussi confortable qu'un jegging, mais avec un look à 5 poches.

De vraies poches battantes, des poches monnaie et arrière, passants de ceinture, une taille extensible de 4 cm de haut et une fermeture éclair suggérée – il ressemble à un jean normal, mais grâce à sa forme à enfiler simple il s'ajuste très confortablement, rien ne presse ou ne pince votre ventre inconfortablement. A cela s'ajoute le matériau doux et élastique d'une qualité légère de 9,5 oz.

37 % de Lyocell assurent un confort rafraîchissant par haute température.

La fibre de cellulose régénérée particulièrement résistante à la déchirure est douce, au toucher lisse et absorbe très bien l'humidité. Le coton et le lyocell sont le mélange parfait pour un denim estival, l'élastomultiester et l'élasthanne assurent l'élasticité et la stabilité dimensionnelle.

Jambe raccourcie. Ourlet frangé décontracté.

Un pantalon polyvalent qui s'adapte à tous les looks détente et constitue également un article polyvalent pour votre valise.

Coupe près du corps avec petites fentes à l'ourlet. Longueur en taille 38 : 70 cm. Largeur bas de jambe : 29 cm. Couleur : rouge-orange. 54 % coton, 37 % lyocell, 6 % élastomultiester, 3 % élasthanne.

Lavable en machine. Fabricant : Leineweber GmbH & Co. KG, Wittekindstr. 16-18, 32051 Herford, DE, info@brax.com

- **Jean à enfiler Colour RAPHAELA BY BRAX**
Fr. 129.95



Taille FC	Taille fabricant	Réf.
18	36K	358-787-FC
19	38K	358-789-FC
20	40K	358-790-FC
21	42K	358-791-FC
22	44K	358-792-FC
23	46K	358-793-FC
24	48K	358-794-FC
36	36	358-795-FC
38	38	358-797-FC
40	40	358-798-FC
42	42	358-799-FC
44	44	358-800-FC
46	46	358-801-FC
48	48	358-802-FC

Taille FC conforme à la table des mesures (voir à l'avant-dernière page catalogue)



La cape de pluie légère avec revêtement résistant durablement aux intempéries (au lieu d'une simple imprégnation).

Du spécialiste suédois du caoutchouc Tretorn, depuis 1891.

Soigneusement conçue pour résister aux intempéries et répondre aux normes de durabilité les plus élevées, cette cape à capuche établit de nouvelles normes en matière de vêtements de pluie.

Le revêtement en caoutchouc éprouvé de Tretorn en fait un compagnon fiable.

Le tissu reste durablement coupe-vent et imperméable et toutes les coutures sont solidement soudées. Votre cape impressionne également par son revêtement en caoutchouc qui défie le vent et l'eau de manière respectueuse de l'environnement.

Le dessus caoutchouté sans PVC est recouvert de PU à base d'eau (au lieu d'huile).

La technologie PU-Light rend le matériau nettement moins contraignant que les vestes classiques. Aucune comparaison avec les épaisses capes de pluie, qui perdent leur protection avec le temps.

Le design scandinave épuré offre de nombreux détails pratiques.

Votre cape peut être rangée dans sa propre poche poitrine et transportée partout de manière pratique. Une poche poitrine zippée permet de ranger de petits objets et un détail réfléchissant au dos assure votre sécurité dans l'obscurité. Une patte de boutonnage au niveau du décolleté protège votre coiffure lorsque vous l'enfilez et l'enlevez.

*Forme généreusement large. Pèse 140 grammes. Longueur : 101 cm
Dessus 100 % polyester; enduction 100 % polyuréthane. Lavable en machine. Fabricant : Tretorn Sweden AB, Ekslingan 4,250 02, Helsingborg, SE, info@tretornsweden.com*

Cape de pluie unisexe Tretorn Fr. 60.–

- Olive Réf. 358-354-FC
- Noir Réf. 358-355-FC

L'écran solaire parmi les casquettes de baseball : avec indice de protection solaire 80.

De Mayser, fabricant traditionnel allemand de chapeaux depuis 1800.

La plupart des casquettes fonctionnelles n'ont qu'une protection UV de 30 ou 40. Celle-ci, en revanche, est si densément tissée, qu'avec son indice 80, elle protège contre les rayons UV nocifs. L'effet de protection est entièrement conservé même après utilisations et lavages.

Idéale lors de balades en cabriolet, en voile, au golf, en randonnée, pour le jogging ou la lecture sur la plage.

En matériau agréablement léger et à séchage rapide. La patte réglable sur 3 positions à l'arrière de la tête assure un excellent maintien même lors d'activités sportives. La visière stable de 7,5 cm de profondeur garantit une vision sans éblouissement et protège vos yeux.

100 % polyamide. Lavage à la main.
Fabricant : Mayser GmbH & Co. KG,
Bismarckstr. 2, 88161 Lindenberg, DE,
info@mayserhats.com

- **Casquette de baseball Sunblocker Mayser**
Fr. 89.95

Tour de tête en cm	Marine	Gris
55	338-036-FC	338-031-FC
57	338-037-FC	338-032-FC
59	338-039-FC	338-033-FC
61	338-040-FC	338-034-FC

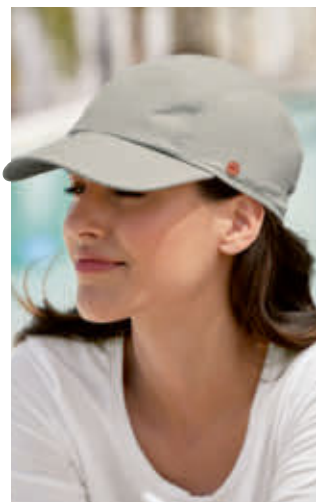

Confortable. Adaptée aux pieds nus. Et même lavable en machine.

L'extraordinaire chaussure en cuir de la marque culte espagnole Snipe®. Pour hommes et femmes.

Aucune comparaison avec les chaussures pieds-nus en matériaux synthétiques : le cuir souple et lisse de cette chaussure Snipe® est beaucoup plus doux, est nettement plus respirant et mieux adapté à un usage quotidien.

Oubliez l'entretien intensif.

Contrairement à la plupart des chaussures pieds-nus en cuir, celles-ci peuvent être nettoyées de manière hygiénique dans la machine. Ainsi, la saleté est aisément éliminée, votre chaussure est à nouveau prête à l'emploi en un rien de temps. Avec un parfum frais et doux comme jamais.

Entièrement ajustée pour pouvoir être portée pieds nus.

Le cuir de haute qualité s'adapte en douceur et permet à vos pieds de respirer librement à tout moment. La voûte plantaire

rembourrée amortit votre démarche. Et la semelle extérieure flexible en caoutchouc naturel est si fine qu'elle est à peine perceptible – et pourtant protège de manière fiable contre les irrégularités.

Plus de 25 ans d'expérience dans le cuir lavable.

Le propriétaire de Snipe®, Ernesto Segarra, est issu de l'une des plus anciennes dynasties de chaussures d'Espagne. L'écologiste de formation a fondé sa marque en 1981 et a développé la première pantoufle en cuir lavable dans les années 90.

Dessus et doublure : cuir. Semelle intérieure : textile. Semelle extérieure : caoutchouc. Lavable en machine (veuillez vous référer aux instructions du fabricant). La couleur peut s'estomper progressivement après plusieurs lavages en machine. Fabriqué en Espagne. Fabricant : Franquiz Comercial 21 S.L., Pol. La Vernitxa Calle B Nave C5, 12600 La Vall D'Uixo, ES, info@snipeshoes.es



- **Chaussures en cuir pieds-nus Snipe®, homme**
Fr. 199.95

Poin-ture	Marine	Beige
41	345-008-FC	345-002-FC
42	345-010-FC	345-003-FC
43	345-011-FC	345-004-FC
44	345-012-FC	345-005-FC
45	345-013-FC	345-006-FC
46	345-014-FC	345-007-FC

- **Chaussures en cuir pieds-nus Snipe®, femme**
Fr. 199.95

Poin-ture	Marine	Beige
37	344-987-FC	344-982-FC
38	344-988-FC	344-983-FC
39	344-989-FC	344-984-FC
40	345-000-FC	344-985-FC
41	345-001-FC	344-986-FC



Léger comme une plume et doux : le foulard en mousseline de soie luxueuse.

De Roeckl, spécialiste des accessoires de haute qualité
et élégants depuis 1839.

La mousseline de soie a un tombé d'une douceur incomparable – et représente par conséquent le luxe et l'élégance comme pratiquement aucun autre tissu.

La forme carrée généreuse peut être drapée de diverses manières.

Qu'il soit porté comme un châle, une écharpe ou même un turban, le motif Paisley intemporel scintille dans des tons élégants de rose et d'orange et est un tape-à-l'œil tendance.

Le meilleur foulard en soie est roulé à la main.

C'est là que l'on retrouve le savoir-faire du spécialiste des accessoires Roeckl : le bord est enroulé et cousu à la main et est donc presque invisible. Aucune comparaison avec le matelassage souvent inesthétique des foulards fabriqués à la machine.

Mesure 130 cm x 130 cm. Couleur : rose/orange. 100 % soie. Nettoyage à sec. Fabricant : Roeckl Handschuhe & Accessoires GmbH & Co. KG, Isartalstr. 49, 80469 München, DE, info@roeckl.com

• **Foulard en soie Roeckl**

Réf. 350-170-FC Fr. 224.–



Rien de plus confortable. « Le Bollerbuks ».

A Aersøskøbing, au Danemark, lorsqu'Anika va faire un tour le soir en direction du phare, les mains au fond des poches, elle savoure la fraîcheur de la brise marine – et le confort infini de son Bollerbuks. A bord d'un bateau comme à terre, pour passer ou flâner en vacances : vous serez surprise de voir à quel point un pantalon aussi esthétique peut être aussi confortable. La coupe est ample et absolument sans contrainte, pas de ceinture comprimante mais une large taille élastiquée aux surpiqûres souples.

Des poches et des coutures astucieuses :

les poches plaquées à plat sur les côtés comment les petites rondeurs superflues. Les coutures soignées placées à l'avant affinent et allongent la silhouette. Les chevilles sont mises en valeur par les petites fentes latérales au niveau de l'ourlet. Ce pantalon se porte aussi bien avec des chaussures plates (comme des ballerines) qu'avec des espadrilles.

Coupe ample confortable à longueur 7/8. Longueur en taille 38 : 66 cm. 96 % coton, 4 % élasthanne. Lavage en machine. Fabricant : Friedrich Stark GmbH & Co. KG, Gartenstr. 9, 74423 Obersontheim, DE, info@starkhosen.de

• **Anikas « Bollerbuks » Fr. 109.95**

Taille

FC	Blanc	Marine	Taupe
19	321-863-FC	321-850-FC	321-849-FC
20	321-864-FC	321-852-FC	321-870-FC
21	321-865-FC	321-853-FC	321-871-FC
22	321-866-FC	321-854-FC	321-872-FC
23	321-867-FC	321-855-FC	321-873-FC
24	321-868-FC	321-856-FC	321-874-FC
38	321-890-FC	321-857-FC	321-875-FC
40	321-891-FC	321-858-FC	321-876-FC
42	321-892-FC	321-859-FC	321-878-FC
44	321-893-FC	321-860-FC	321-879-FC
46	321-894-FC	321-861-FC	321-880-FC
48	321-895-FC	321-862-FC	321-881-FC

Taille FC conforme à la table des mesures (voir à l'avant-dernière page catalogue)





Combinaison rare : fil bouclé aérien en soie fine.

Le cardigan léger, agréablement climatique
et luxueusement doux.

Par Junghans 1954.

Seuls quelques cardigans bouclés sont aussi raffinés : la soie raffinée a un incroyable effet climatique et est indéniablement élégante. Aucune comparaison avec les modèles ordinaires, trop souvent fabriqués à partir de matériaux synthétiques.

Les boucles en bouclé absorbent l'humidité et la libèrent rapidement dans l'air ambiant.

Cet effet assure un climat agréable et fait de votre cardigan un article indispensable pour les mois les plus chauds. Avec ourlets tricotés confortables sur les manches et la taille.

*Forme raccourcie tendance avec col en V élégant. Longueur en taille 38 : 56 cm.
Couleur : sauge. 100 % soie. Lavage à la main. Exclusivement chez Fashion Classics.
Fabricant : Pro-Idee GmbH & Co. KG,
Gut-Dämme-Str. 4, 52070 Aachen, DE,
service@proidee.de*

Taille	Réf.
FC	
36	364-088-FC
38	364-089-FC
40	364-090-FC
42	364-091-FC
44	364-092-FC
46	364-093-FC

Taille FC conforme à la table des mesures (voir à l'avant-dernière page catalogue)

- **Cardigan en soie bouclée Junghans 1954**
Fr. 319.–

La sandale outdoor élégante pour le shopping et les randonnées.

Polyvalente et agréablement confortable. Du spécialiste de l'outdoor KEEN®, USA.

Le look épuré de ces sandales paraît moderne et ne véhicule en aucun cas le caractère sportif habituel : une bride d'orteil en cuir et une bride croisée en PET recyclé avec bride de talon réglable auto-agrippante, également en cuir – le tout ton sur ton, harmonieusement assorti à la structure de semelle en liège et caoutchouc blanc. **Un multi-talent polyvalent pour l'été : également parfait avec de nombreux looks décontractés et élégants.**

Elles sont tout aussi confortables et idéales lorsque vous restez debout pendant de longs moments. Elles peuvent même être portées avec une robe d'été à fleurs ou un pantalon large avec un chemisier. **Assise plantaire en EVA confortablement rembourrée avec revêtement en liège absorbant l'humidité.**

Celui-ci protège des semelles humides, des frottements et des ampoules. La semelle extérieure est légèrement surélevée, ce qui étire visuellement la jambe et favorise une posture droite.

Couleur : taupe. Dessus : laine et polyester. Assise plantaire en EVA. Semelle intérieure : liège. Semelle extérieure : mélange caoutchouc/liège. Fabricant : Keen Europe outdoor BV, Vasteland 100, 3011 BN Rotterdam, NL, info@keenfootwear.com

Poin- ture	Taille fabricant	Réf.
36	6	358-404-FC
37	6,5	358-405-FC
38	7,5	358-406-FC
39	8,5	358-407-FC
40	9,5	358-409-FC
41	10,5	358-410-FC
42	11	358-411-FC

- **Sandales à brides croisées KEEN®**
Fr. 135.95



Le peignoir kimono léger en mélange lin/coton naturel : idéal pour l'été et de nombreuses occasions.

Pour hommes et femmes. Par Carl Ross – spécialiste allemand des dessous depuis 1897.



Plus fin, plus léger, plus respirant que les peignoirs en tissu éponge volumineux standards, mais tout aussi absorbant. Ce peignoir au tissage fin et sans boucles volumineuses est idéal pour l'été grâce à son mélange 50/50 de lin et de coton.

Résistant et antibactérien par nature.

Le matériau aéré, léger mais robuste absorbe parfaitement l'humidité grâce à la teneur en lin et la libère rapidement. Cela empêche l'apparition de bactéries. Le peignoir est thermorégulateur, quasiment sans peluche, résistant aux fils tirés et lavable en machine à 60 °C.

PRO NATURA : non teint, lavé naturellement.

Ce peignoir est fabriqué de manière particulièrement écologique et durable. La teinte pure et originale souligne le naturel du lin et du coton. Petite note intéressante : Carl Ross fait don d'une partie des bénéfices des ventes aux projets de protection de la nature de la Fondation allemande pour la faune sauvage. **Un article polyvalent, même en dehors de la salle de bain.**

Pour la piscine, le sauna, le spa et la plage – et avec sa silhouette kimono décontractée, il est également parfait comme manteau détente ample sur un ensemble d'intérieur ou même comme par-dessus décontracté sur une tenue estivale.

Forme kimono confortable avec ceinture à nouer et deux grandes poches plaquées. Coupe unisexe : longueur midi en taille M : 110 cm, à partir de la taille L : 115 cm. Couleur : naturelle. 50 % lin, 50 % coton. Lavable en machine. Adapté au sèche-linge. Fabricant : Carl Ross GmbH & Co. KG, Berta-Benz-Str.1, 40670 Meerbusch, DE, email@carlross.de

- **Peignoir-kimono estival Carl Ross Fr. 99.95**

Taille FC	Taille fabricant	Réf.
D36 H48	S	362-164-FC
D38 H50	M	362-165-FC
D40 H52	L	362-166-FC
D42 H54	XL	362-167-FC

Taille FC conforme à la table des mesures (voir à l'avant-dernière page catalogue)

La nature à l'état pur et un régal pour vos pieds en été : les mules en chanvre avec voûte plantaire en suède souple.

Pour homme et femme. Fabriquées en Espagne par Grand Step Shoes.

C'est désormais un fait qu'une prise de conscience environnementale doit être établie, en particulier dans l'industrie de la mode éphémère. Grand Step Shoes est l'un des pionniers de ce segment et est, depuis 1993, synonyme de chaussures de haute qualité fabriquées à partir de matériaux durables et naturels issus d'une production économe en ressources et fabriquées dans des conditions de travail éthiques et équitables – tout comme ces mules. **Purement naturel et sans produits chimiques – idéal pour les personnes allergiques.**

Le matériau en chanvre est également extrêmement résistant. La semelle intérieure à forme ergonomique avec revêtement adapté aux pieds nus en suède doux exempté de chrome offre des heures de marche confortable. La semelle intercalaire flexible en liège assure des pas amortis en douceur et la semelle extérieure élastique et douce, mais robuste, en crêpe naturel offre une

bonne adhérence, antidérapante, même sur sol humide.

Grâce à leur style simple, ces mules s'harmonisent avec une infinité de tenues estivales.

Le bandage décoratif, qui peut être ajusté individuellement avec une fermeture auto-agrippante, est doublé de suède doux et assure un bon maintien sans frotement.

Couleur : naturel. Dessus : chanvre. Liseré en coton. Semelle en suède. Semelle intermédiaire en liège. Semelle extérieure en crêpe naturel. Fabriqué en Espagne. Fabricant : greener-grass GmbH, Rheinstr. 11, 66955 Pirmasens, DE, info@steps-of-spirit.de



- **Mules en chanvre Grand Step Shoes Fr. 119.95**

Poin-ture	Réf.
36	353-758-FC
37	353-759-FC
38	353-760-FC
39	353-761-FC
40	353-762-FC
41	353-763-FC
42	353-764-FC
43	353-765-FC
44	353-766-FC
45	353-767-FC
46	353-768-FC

Un climat corporel optimal grâce à une régulation active de la température : les sous-vêtements dotés de la technologie thermique unique Outlast®.

Pour homme et femme. Par FALKE Germany 1895.

Du coton égyptien doux et souple associé à de la viscose thermique Outlast® et à une touche d'élasthanne qui favorise la liberté de mouvement : en résulte une matière bien-être hautement fonctionnelle et thermorégulatrice qui équilibre à tout moment et en permanence le microclimat corporel.

Développé à l'origine par la NASA : la technologie thermique Outlast®.

Intégrée aux gants spatiaux, elle a déjà protégée les astronautes des fluctuations extrêmes de température dans l'espace. La cire naturelle microencapsulée est appliquée sur les textiles à l'aide d'un procédé spécial. Ces capsules peuvent absorber la chaleur corporelle en cas de surchauffe et la stocker sous forme de tampon thermique.

L'apparition de transpiration est efficacement évitée.

Lorsque la température corporelle baisse, la chaleur stockée est à nouveau libérée. Des études montrent une réduction de la quantité de transpiration allant jusqu'à 48 %*. Cela garantit le maintien d'un climat corporel équilibré même lorsque les températures fluctuent constamment. D'autres matières de sous-vêtements fonctionnels, cependant, n'ont qu'une fonction de gestion de la transpiration, ce qui signifie qu'elles ne fonctionnent donc qu'une fois que la transpiration est déjà présente.

Un confort velouté et une sensation de fraîcheur en toutes situations.

Que ce soit par temps chaud ou froid, dans notre vie quotidienne trépidante, lors d'une séance de sport ou des moments de détente, ces sous-vêtements garantissent une protection optimale grâce à la gestion proactive de la chaleur et de l'humidité. Pour plus de sécurité, les inserts à double couche au niveau des aisselles garantissent que vous ne transpirez pas et évitent les taches gênantes sur votre chemise, blouse ou autres hauts. T-shirt col en V pour homme et femme. T-shirt pour homme avec dos confortable plus long. Boxer pour homme, slip Hipster pour femme avec coutures plates et ceinture élastique confortables.

Forme seyante. Longueur du t-shirt pour femme en taille 38 : 62 cm. Longueur pour homme en taille 50 : 69 cm. 57 % coton, 38 % viscose, 5 % élasthanne. Lavable en machine. Fabricant : Falke KGaA, Oststr.5, 57392 Schmalleberg, DE, info@falke.com

*Tests pour diverses utilisations finales telles que vêtements, chaussures et casques réalisés par C. Russ – INSIDE CLIMATE, laboratoire de test indépendant à Munich (THG AreaView – SleepView) www.inside-climate.com



• **T-shirt col en V Daily Climate Control FALKE, pour femme Fr. 49.95**

Taille FC	Taille fabricant	Noir	Blanc
36	S	362-792-FC	362-797-FC
38	M	362-793-FC	362-799-FC
40	L	362-794-FC	362-800-FC
42	XL	362-795-FC	362-801-FC
44	XXL	362-796-FC	362-802-FC

• **Slip Daily Climate Control FALKE Fr. 31.95**

Taille FC	Taille fabricant	Noir	Blanc
36	S	362-803-FC	362-809-FC
38	M	362-804-FC	362-810-FC
40	L	362-805-FC	362-811-FC
42	XL	362-807-FC	362-812-FC
44	XXL	362-808-FC	362-813-FC



• **T-shirt col en V Daily Climate Control FALKE, pour homme Fr. 59.95**

Taille FC	Taille fabricant	Noir	Blanc
48	M	362-766-FC	362-775-FC
50	L	362-767-FC	362-776-FC
52	XL	362-768-FC	362-777-FC
54	XXL	362-769-FC	362-778-FC
56	3XL	362-781-FC	362-779-FC

• **Boxer Daily Climate Control FALKE Fr. 39.95**

Taille FC	Taille fabricant	Noir	Blanc
48	M	362-782-FC	362-787-FC
50	L	362-783-FC	362-788-FC
52	XL	362-784-FC	362-789-FC
54	XXL	362-785-FC	362-790-FC
56	3XL	362-786-FC	362-791-FC



Taille FC conforme à la table des mesures (voir à l'avant-dernière page catalogue)

Taille FC conforme à la table des mesures (voir à l'avant-dernière page catalogue)



Le shirt magique.

Résolument noir et blanc.

Merveilleusement doux grâce aux 95 % de viscose et merveilleusement polyvalent grâce aux rayures noires et blanches. Qui plus est, ce shirt flatte votre silhouette et sublime votre décolleté grâce aux 5 % d'élasthanne et à sa coupe parfaite.

Parfaite association du contraste, du design et de la qualité.

Le dynamisme des rayures noires et blanches dissimule les petites rondeurs, tout en dessinant parfaitement le buste. La double encolure en V affine la ligne et dévoile généreusement votre peau, sans jamais montrer votre soutien-gorge. La coupe ajustée aux manches 3/4 est élancée et féminine.

Les rayures sont incluses dans la trame et non pas imprimées de façon éphémère.

Sur le beau motif rayé de 17 mm de largeur, les couleurs se détachent avec une extrême netteté et ne paraîtront jamais délavées. Même après de nombreux lavages, le jersey souple et très fin, au confort du stretch, conserve sa forme et la brillance de ses couleurs.

Coupe cintrée. Longueur en taille 38 : 58 cm. Couleur : noir/blanc. En 95 % viscose, 5 % élasthanne. Lavage en machine. Fabricant : BENBARTON Hofmann GmbH, Bollenwaldstr. 111, 63743 Aschaffenburg, DE, info@benbarton.de

- **Shirt magique**
Fr. 69.95

Taille	Réf.
FC	
36	417-469-FC
38	417-477-FC
40	417-485-FC
42	417-493-FC
44	417-501-FC
46	417-519-FC

Taille FC conforme à la table des mesures (voir à l'avant-dernière page catalogue)



Le vrai pantalon Ibiza : hier un classique au style hippie. Aujourd'hui la star tendance des pantalons larges.

Original Elisa F. by Ravens View Ibiza, depuis 1975.

A la fin des années 1960, la designer néerlandaise Elisa était en vacances à Ibiza – et décida finalement d'y rester. Depuis 1975, elle dirige sa propre marque de mode sur les îles Baléares. Inspirée par le charme inimitable des hippies (et le climat méditerranéen), ses créations sont larges, légères et aérées : conçues pour un été sans fin. **Contrairement à la mode Ibiza fréquemment copiée, cette jupe-culotte est un original espagnol.**

Le modèle à succès dépasse toutes les tendances et reste inchangé sur le plan optique depuis plus de 40 ans. Grâce au développement de la technologie textile, le tissu de coton est encore plus fin et plus fluide, la ceinture extensible est durablement élastiquée, sans se détendre.

Forme décontractée avec 2 poches. Longueur en taille 38 : 70 cm, largeur bas de jambe : 114 cm. Couleur : noir. 96 % coton, 4 % élasthanne. Lavable en machine. Fabriqué en Espagne. Fabricant : RAVENS VIEW, Timbal 24, 07817 Sant Jordi Ibiza, ES, info@ravensview.es

• **Jupe-culotte Ibiza Elisa F. Fr. 199.95**

Taille FC	Taille fabricant	Réf.
34	XS	345-398-FC
36	S	345-399-FC
38	M	345-400-FC
40	L	345-401-FC
42	XL	345-402-FC
44	XXL	345-403-FC

Taille FC conforme à la table des mesures (voir à l'avant-dernière page catalogue)

Le sac week-end de Smitten : authentique, moderne et à la fabrication équitable.

Allie style ethnique et éthique d'une manière harmonieuse et durable.

Une véritable fabrication artisanale avec un amour particulier du détail. Depuis plusieurs générations, l'artisanat d'art indien est transposé dans des accessoires modernes. Les tissus jacquard sont élégamment complétés par des perles et des paillettes appliquées à la main ainsi que par un pompon. Deux rubans de satin jaune vif ajoutent une touche colorée et élégante. Ces détails font du Smitten Weekender une pièce unique incomparable. De par sa forme extra-large, il est le sac idéal pour de courts séjours mais il vous ravira également au quotidien. Le motif ethnique tendance confère un côté Boho Chic décontracté et élégant à votre style vestimentaire. **Individuel, équitable et durable.**

La fondatrice de Smitten, Silke Braun, sélectionne elle-même les artisans ou les petites manufactures dans différents pays et leur

rend régulièrement visite. Elle tient à une collaboration sur le long terme, dans des conditions équitables. A l'intérieur du sac vous trouverez 2 compartiments et 1 pochette zippée. Bandoulière amovible et réglable en longueur.

Mesure 58 cm x 38 cm x 20 cm. Tissu en 80 % coton, 20 % polyester. Anses et bandoulière en 100 % coton. Doublure en polyester. Couleur : noir/blanc/jaune/écru.

Fabricant : Smitten GmbH, Veilchenweg 14, 40670 Meerbusch, DE, info@smitten.de

- **Sac week-end Manju Smitten**
Réf. 350-438-FC
Fr. 138.95



Aspect épuré et simple. Confort inégalé.

La pantoufle confortable de Snipe® – fabriquée selon l'ancienne tradition la de cordonnerie.

Le secret de ces pantouffles au confort incomparable réside dans l'artisanat traditionnel : les Abarcas, chaussures typiques des ouvriers agricoles espagnols, en ont été l'inspiration. L'ensemble du pied est découpé avec précision dans une seule pièce de cuir de haute qualité et soigneusement cousu à la main, une technique aujourd'hui encore rare. En résulte une semelle intérieure confortable sur tout le pourtour, sans points de pression.

La semelle extérieure a été développée en 1999 par le célèbre designer industriel Daniel Nebot.

La structure en caoutchouc soutient la dynamique de l'anatomie du pied, permet des mouvements de roulement naturels et offre une stabilité supplémen-

taire. Le prolongement de la semelle à l'avant-pied et au talon protège vos pieds des impacts et prolonge la durée de vie de vos chaussons confortables.

Dessus et semelle intérieure en cuir, semelle extérieure en caoutchouc. Couleur : blanc. Fabricant : Franquiz Comercial 21 S.L., Pol. La Vernitxa Calle B Nave C5, 12600 La Vall D'Uixo, ES, info@snipeshoes.es

- **Pantouffles confortables Snipe®**
Fr. 189.95

Poin-ture	Réf.
37	359-487-FC
38	359-488-FC
39	359-489-FC
40	359-490-FC
41	359-491-FC



Le shopping chez Pro-Idee : simplicité et confort garantis.

Une garantie du prix le plus avantageux

Pro-Idee commercialise de nombreux produits en exclusivité. Dans le cas contraire, vous bénéficiez de la garantie de prix Pro-Idee. Si vous voyez dans les trois mois après réception, le même produit à un prix plus avantageux dans un commerce de détail en Suisse, contactez le service clientèle Pro-Idee. Nous trouverons dans tous les cas une solution équitable. Vous avez alors le droit de renvoyer à nos frais la marchandise et de demander le remboursement du prix d'achat total.

Un paiement sans contrainte

- **Sur facture** (payable sous 14 jours, à compter de la date de facturation)
- **Par carte bancaire** (en ligne ou par téléphone 071 - 274 66 17) : Visa, Mastercard, Diners Club, American Express
- **Via Twint** : dans notre boutique en ligne
- **Via PayPal** : dans notre boutique en ligne

Une livraison simple

En Suisse et au Liechtenstein

- **Livraison standard sous 3 - 5 jours ouvrés.**
Participation forfaitaire aux frais de port et d'emballage de Fr. 6.95*
Pour les commandes de boissons alcoolisées et de spiritueux, la livraison est gratuite à partir de Fr. 200.–
- **Envoi prioritaire sous 2 - 3 jours ouvrés.**
À la commande du lundi au vendredi jusqu'à 12h00
Participation forfaitaire, plus Fr. 2.–*
- **Marchandises livrées par transporteur : livraison sous 7 jours env. ouvrés au pied du camion**
- Symbolisé par 
- Participation forfaitaire, plus Fr. 39.95*
- La date de livraison sera convenue avec vous
- Pour plus d'informations sur la livraison, rendez-vous sur www.proidee.ch/livraison
(Un envoi prioritaire n'est malheureusement pas possible.)

* Par commande, indépendamment du nombre d'articles livrés.
Un envoi prioritaire de boissons alcoolisées et non-alcoolisées n'est malheureusement pas possible.

Hors de Suisse

- **Livraison dans les pays de l'EEE ainsi que l'Andorre, Monaco, Norvège, Islande et la Cité du Vatican**
Participation forfaitaire aux frais de port, d'emballage et d'assurance de Fr. 25.–. Délai de livraison, voir : www.proidee.ch/fr/livraison
- **Livraison dans d'autres pays****
Participation forfaitaire aux frais de port, d'emballage et d'assurance de Fr. 50.–.
** Afrique du Sud, Albanie, Argentine, Australie, Bahamas, Bahreïn, Barbade, Bosnie-Herzégovine, Brésil, Brunei, Canada, Cap-Vert, Chili, Chine, Corée du Sud, Emirats Arabes Unis, Etats-Unis, Japon, Koweït, Macédoine du Nord, Malaisie, Mexique, Moldavie, Monténégro, Nouvelle-Zélande, Oman, Pérou, Philippines, Qatar, Serbie, Singapour, Thaïlande, Turquie, Uruguay et Vénézuéla
- **La commande et l'envoi de marchandises contenant de l'alcool ne sont possibles qu'en Suisse.**
Les conditions de livraison pour l'Autriche, la France, l'Allemagne et les Pays-Bas peuvent être consultées aux adresses suivantes :
www.proidee.at/lieferung www.proidee.fr/livraison
www.proidee.de/lieferung www.proidee.nl/levering

(*) Pour toute question concernant les options de livraison hors de la Suisse, n'hésitez pas à nous contacter par courriel à l'adresse service@proidee.ch ou au 0041 71 - 274 66 19 (du lundi au vendredi, de 8h à 17h30).

Retournez vos marchandises sans soucis

Le délai de rétractation de 14 jours s'applique bien entendu à toutes les commandes. Merci d'effectuer les retours de marchandises via une filiale de La Poste suisse. Vous pouvez également utiliser pour les retours une des 1.200 filiales Relais Colis près de chez vous. Pour plus d'informations, rendez-vous sur www.proidee.ch/fr/paekclipunkt
Les colis dépassant les dimensions 80 x 60 x 60 cm ou le poids maximal de 30 kg ne peuvent pas être placés dans une filiale Relais Colis. Les frais de port pour retourner les marchandises restent à votre charge.

Profitez d'une garantie commerciale Pro-Idee étendue à 3 ans

La société Pro-Idee s'engage à garantir les produits achetés auprès de Pro-Idee pendant 3 ans à compter de la date de la facturation. Valable pour toute la Suisse. Vos droits de garantie légaux restent inchangés. L'exercice de ces droits de recours légaux est gratuit. Vous trouvez les informations relatives aux garanties fabricant directement dans la description du produit concerné. Toutefois, les garanties fabricant ne font pas partie de notre engagement et ne donnent aucun droit à l'encontre de Pro-Idee. Si votre produit présente des défauts de qualité malgré une utilisation conforme, nous nous engageons à le réparer dans les plus brefs délais, à le remplacer ou à vous rembourser le prix d'achat. Seules les pièces d'usure sont exclues de la garantie. Veuillez envoyer le produit défectueux avec une copie de la facture au garant :

Pro-Idee Catalog GmbH,
9001 St. Gallen.

Nous nous chargeons du reste.

Et n'oubliez pas : même après l'échéance de la garantie, nous restons toujours à votre disposition.

Le service clientèle Pro-Idee assure une réparation rapide à des prix équitables. En cas de problème, n'hésitez pas à nous contacter par téléphone.

Dénichez le cadeau idéal

- **Emballage cadeau**
Sur demande, nous vous proposons pour la presque totalité des articles du catalogue, un emballage cadeau Pro-Idee, pour seulement Fr. 5.50.
- **Livraison d'un cadeau**
Votre cadeau est expédié quand vous le souhaitez aux mêmes conditions qu'une simple livraison. La facture vous sera envoyée.
- **Bon d'achat cadeau**
Avec une e-carte cadeau Pro-Idee, vous êtes sûr de toujours faire plaisir. Choisissez **en ligne** (www.proidee.ch/fr/bon-dachat-cadeau) le montant (25 Fr., 50 Fr., 75 Fr., 100 Fr., 150 Fr., 200 Fr., 500 Fr.) et le visuel souhaité, validez et imprimez l'e-carte.



Découvrez Pro-Idee en « live »

Essayez – et achetez. Venez nous rendre visite dans nos boutiques Pro-Idee à Düsseldorf sur la Königsallee et à Aix-la-Chapelle.



Nous sommes à votre entière disposition :
Par tel: **071- 274 66 19** ou courriel service@proidee.ch

Seule votre satisfaction compte.

Dieter Junghans
Dieter Junghans

Un plaisir de port aérien pour l'été : l'ensemble d'intérieur élégant et décontracté fabriqué à partir d'un mélange de matières rares.

Fabriqué en Italie, par le spécialiste de la lingerie **Oscalito**.

Exceptionnellement léger, doux et respirant. Ce duo à rayures décontracté, mais élégant, composé d'un haut et d'un pantalon est parfait par hautes températures – que ce soit comme un ensemble détente pour les heures de détente à la maison ou comme tenue quotidienne élégante.

Lyocell, coton et lin – fraîcheur garantie.

Le lyocell confère au matériau une brillance douce, un toucher délicat et un effet rafraîchissant régulateur de la température. Le coton le rend durable et doux. Le lin a un effet sec, frais et antibactérien. Toutes ces fibres naturelles fonctionnelles sont particulièrement respirantes et absorbantes. Tissé de manière lâche, le mélange devient la matière idéale de l'été.

Des coupes décontractées et épurées assurent un confort maximal.

Le haut a une coupe confortable, large et évasée avec un dos allongé. Le pantalon a une ceinture confortable extensible et des jambes larges.

Oscalito – lingerie et vêtements de jour haut de gamme – fabriqué en Italie.

Depuis 1936, l'entreprise traditionnelle italienne **Oscalito** s'engage dans une production durable. C'est dans sa propre usine de Turin, que les sous-vêtements pour hommes et femmes ainsi que les vêtements de jour sont fabriqués à partir de fibres naturelles de la plus haute qualité. Le PDG Dario Casalini dirige l'entreprise en troisième génération depuis 2014 et son credo est le suivant : « Les vêtements ne doivent pas seulement être beaux. Ils doivent être produits dans le respect des l'Homme et de l'environnement. »

Haut : coupe confortable, évasée avec col rond et dos rallongé. Pantalon avec ceinture confortable et jambe large. Longueur du haut : 78,5 cm en taille 38. Longueur du pantalon : 79,5 cm en taille 38. 35 % lyocell, 34 % coton, 31 % lin. Lavable en machine. Couleur : rayures bleu/ crème. Fabriqué en Italie. Fabricant : Maglificio Po S.r.l., Via Asiago 59/8, 10142 Torino, IT, info@oscalito.it



- **Haut détente estival Oscalito**
Fr. 149.95

Taille FC	Taille fabricant	Réf.
36	II	363-506-FC
38	III	363-508-FC
40	IV	363-509-FC
42	V	363-520-FC
44	VI	363-521-FC

- **Pantalon détente estival**
Oscalito Fr. 239.–

Taille FC	Taille fabricant	Réf.
36	II	363-501-FC
38	III	363-502-FC
40	IV	363-503-FC
42	V	363-504-FC
44	VI	363-505-FC

Taille FC conforme à la table des mesures (voir à l'avant-dernière page catalogue)



Pro-Idee Catalog GmbH, Aachen (Aix-la-Chapelle, Allemagne)
 Succursale St. Gallen · Fürstenlandstrasse 35 · 9000 St. Gallen · IDE TVA : CHE-110.152.741 TVA · DE814853178 · Gérante : Andrea Bornkessel
 Service commandes : 071-274 66 17* · Questions et conseil : 071-274 66 19* (*du lundi au dimanche de 8h00 à 22h00)
 www.proidee.ch · E-Mail : service@proidee.ch

Nos Conditions Générales de Vente prévalent. Vous pouvez les consulter sur www.proidee.ch/cgv · Certification biologique : CH-BIO-038

La taille qui convient.

**Vous évitez ainsi les essayages et retours inutiles.
Bon pour vous, pour nous et pour l'environnement.**

Presque tous les fabricants utilisent leurs propres tableaux de mesures. Ce qui complique votre recherche de la bonne taille sur la base des tailles fabricant. C'est pourquoi nous avons créé la taille Fashion Classics (taille à commander). Elle correspond au tableau de mesure officiel (ci-dessous)

et facilite votre choix – quelle que soit la façon dont le fabricant définit ses tailles. Nous ajoutons parfois dans les descriptions de produits la « taille fabricant ». C'est avec cette donnée que le fabricant a étiqueté ses produits. Ce qui est à votre avantage si vous connaissez déjà la taille d'un fabricant particulier.

Résultat positif : le taux de retour des articles Fashion Classics est bien inférieur à la moyenne de l'industrie.

Des questions concernant l'ajustement et les tailles ?

Téléphone : 071 – 274 66 19 ; Lun-ven 8h00 – 22h00

A Tour de poitrine :

Se mesure horizontalement à l'endroit le plus fort de la poitrine.

B Tour de dessous de poitrine

C Tour de taille :
Se mesure autour de la taille sans serrer.

D Tour de bassin :
Se mesure à l'endroit le plus fort du bassin.

E Stature :
Se mesure pieds nus, des pieds à la tête.

Choisissez votre taille d'après le tableau de mesures suivant (mesures au corps) :

Femmes						Taille à commander		
(A) Tour de poitrine	(C) Tour de taille	(D) Tour de bassin	Tailles standard (E) 165 - 172 cm	Tailles courtes (E) inférieur à 165 cm	Tailles longues (E) supérieur à 172 cm			
78 - 81	64-66	88 - 91	34	17	68			
82 - 85	67-70	92 - 95	36	18	72			
86 - 89	71-74	96 - 98	38	19	76			
90 - 93	75-78	99 - 101	40	20	80			
94 - 97	79-82	102 - 104	42	21	84			
98 - 102	83-87	105 - 108	44	22	88			
103 - 107	88-93	109 - 112	46	23	92			
108 - 113	94-99	113 - 116	48	24	96			

Conversion internationale des tailles de bonnet	(B) Tour de dessous de poitrine (cm)	(A) Tour de poitrine (cm)				
		Cup A	Cup B	Cup C	Cup D	
	68-72	85	82- 84	84- 86	86- 88	88- 90
	73-77	90	87- 89	89- 91	91- 93	93- 95
	78-82	95	92- 94	94- 96	96- 98	98-100
	83-87	100	97- 99	99-101	101-103	103-105
	88-92	105	102-104	104-106	106-108	108-110
	93-97	110	107-109	109-111	111-113	113-115

Hommes		(E) Stature	(A) Tour de poitrine	(C) Tour de taille	(D) Tour de bassin	(Taille FC) Taille à commander
Tailles pour hommes trapus		166-170	94- 97	86- 89	98-101	24
		169-173	98-101	90- 93	102-105	25
		172-176	102-105	94- 97	106-109	26
		175-178	106-109	98-101	110-113	27
		177-180	110-113	102-106	114-118	28
		179-182	114-117	107-111	119-123	29
Tailles standard		181-183	118-121	112-115	124-127	30
		166-170	86- 89	74- 77	90- 93	44
		168-173	90- 93	78- 81	94- 97	46
		171-176	94- 97	82- 85	98-101	48
		174-179	98-101	86- 89	102-105	50
		177-182	102-105	90- 93	106-109	52
		180-184	106-109	94- 99	110-113	54
Tailles pour hommes élancés		182-186	110-113	100-104	114-117	56
		184-188	114-117	105-108	118-121	58
		185-189	118-121	109-113	122-125	60
		180-184	91- 94	78- 81	94- 97	94
		182-186	95- 98	82- 85	98-101	98
	184-188	99-102	86- 89	102-105	102	
	187-191	103-106	90- 94	106-110	106	

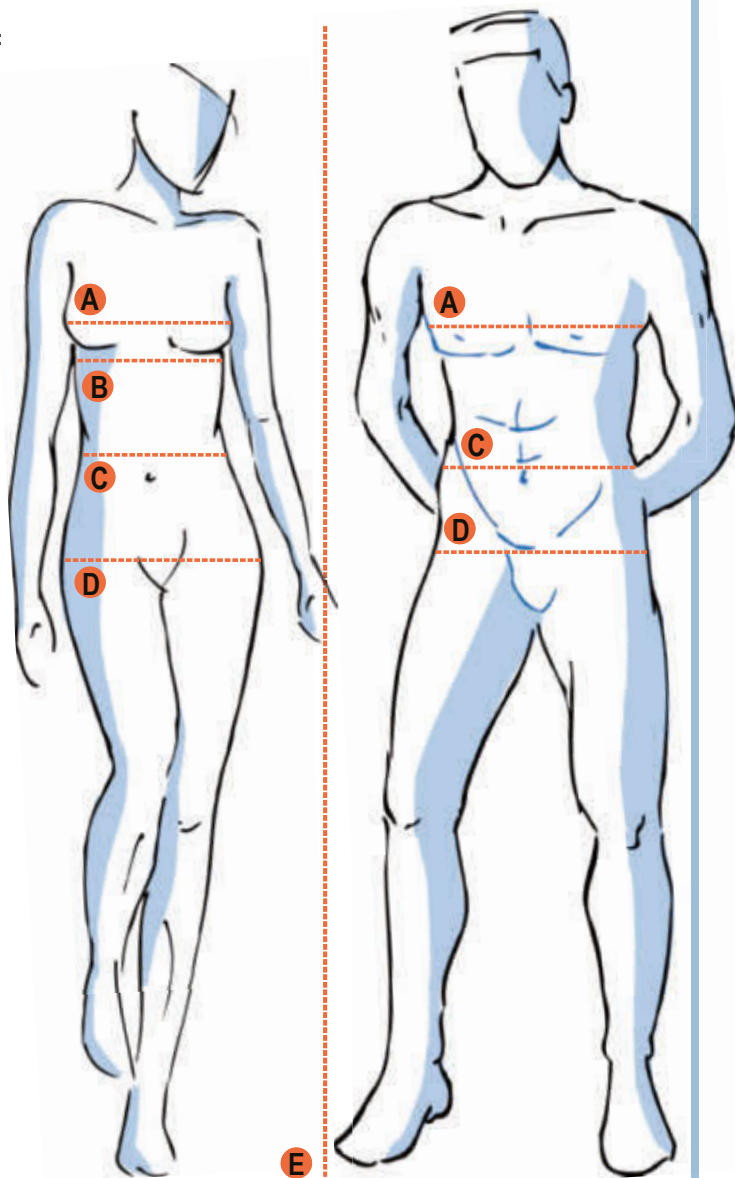

Tour de tête

Mesurez votre tour de tête à l'aide d'un mètre-ruban juste au-dessus de vos sourcils. Commandez la taille de votre couvre-chef d'après le résultat de la mesure. Si votre mesure se trouve entre deux tailles, commandez la taille la plus grande.

Longueur de ceinture

Mesurez le tour de taille d'un pantalon qui vous va bien. Votre tour de taille correspond à la longueur de ceinture indiquée.

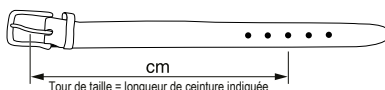

Taille de gants

Mesurez le tour de main sous le pouce et faites passer le mètre-ruban sans serrer au niveau des articulations de la paume. Choisissez votre taille de gants en fonction du tour de main mesuré en cm.

Tour de main	17,5	19,0	20,5	22,0	23,0	24,0	26,0	27,0	28,0
Taille de gants	6,5	7,0	7,5	8,0	8,5	9,0	9,5	10,0	10,5



Petite robe noire en lyocell et soie Rosemunde Copenhagen et Escarpins à bride Lorena Paggi : www.fashion-classics.ch Rechercher l'article 359-595 et 359-600 ou Tél. 071-274 66 17.



La fonctionnalité rencontre la finesse : votre manteau préféré allie élégance et protection.

Fabriqué au Pérou à partir de tissu de soie d'alpaga hydrofuge. Par Clark Ross.

Véritable chef-d'œuvre de l'artisanat péruvien : ce manteau allie élégance, fonctionnalité et le confort incomparable de deux fibres naturelles nobles.

Léger, chaud, luxueux : le bébé alpaga rencontre la soie fine.

Le bébé alpaga, connu pour sa structure en fibres creuses, rend votre manteau agréablement léger et chaud. La soie offre un toucher extrêmement doux et une brillance noble, tout en régulant la température et en absorbant l'humidité.

La finition déperlante vous protège de légères averses.

L'eau et la saleté déperlent simplement sans affecter l'aspect et le toucher luxueux.

Coupe manteau élégante avec col à revers, bouton de fermeture et ceinture à nouer. Longueur en taille 38 : 99 cm. Couleur : beige. 70 % alpaga, 30 % soie. Doublure 100 % cupro, doublure des manches 100 % acétate. Nettoyage à sec.

Taille FC	Taille fabricant	Réf.
36	S	362-742-FC
38	M	362-743-FC
40	L	362-744-FC
42	XL	362-745-FC
44	XXL	362-746-FC

Taille FC conforme à la table des mesures (voir à l'avant-dernière page catalogue)

Exclusivement chez Fashion Classics. Fabricant : Inca AS, Daapalokka 52, 3231 Sandefjord, NO, info@clarkross.com

• **Manteau en soie et alpaga Clark Ross**
Fr. 749.-

Le style rétro élégant des années 40 et 50 – par le maître du sujet : Samantha Sung.

La robe en légère mousseline de coton avec motif rayé Oxford.

Les robes à l'élégance féminine des années 40 et 50 sont la spécialité de la sud-coréenne Samantha Sung.



Diplômée de la célèbre école d'art et de design Parsons, elle a été directrice artistique de plusieurs marques de renom avant de fonder son propre label à New York en 2006, qui, depuis, fait parler de lui. Ses collections se limitent à quelques tissus et quelques coupes d'autant plus sophistiqués.

Le secret de son tombé fluide : le tissu de mousseline rare.

Le rare tissu fin d'origine orientale est tissé de manière lâche et délicate, 30 % plus léger que la popeline de coton

normale. Ainsi, la jupe a un tombé oscillant particulièrement esthétique. Le motif rayé stylé avec fleurs artistiques intégrées ton sur ton dans une combinaison de couleurs bleu/blanc classique est tout aussi intemporel que tendance. La ceinture féminine et le châle fourni ont le même motif. Le châle peut être noué de diverses manières, classique autour du cou ou tendance, en bandeau dans les cheveux. Robe travaillée avec col revers et patte de boutonnage continue. Partie haute et jupe doublées opaque, avec manches 3/4 à boutons.

Partie haute cintrée avec pinces ajustées, flattant la silhouette à partir des hanches. Longueur en taille 38 : 118 cm. Couleur : bleu/blanc. 100 % coton. Nettoyage à sec. Fabricant : Samantha Sung GmbH, Rheinallee 140, 40545 Düsseldorf, DE, samantha.s.sung@gmail.com

- **Robe à rayures Oxford Samantha Sung**
Fr. 1.219.–

Taille FC	Taille fabricant	Réf.
34	2	360-376-FC
36	4	360-377-FC
38	6	360-378-FC
40	8	360-379-FC
42	10	360-390-FC
44	12	360-391-FC
46	14	360-392-FC

Taille FC conforme à la table des mesures (voir à l'avant-dernière page catalogue)

Espadrilles Castañer :
www.fashion-classics.ch
Rechercher l'article 360-561
ou Tél. 071-274 66 17.



Le moyen le plus rapide de commander

- 1 Scannez le QR-Code
- 2 Entrez les références des articles
- 3 Envoyez la commande



FASHION
CLASSICS
Pro · Idée

www.proidee.ch/fr/fashion-classics
service@proidee.ch

Service commandes : 071-274 66 17*
Questions et conseil : 071-274 66 19*
(* du lundi au dimanche de 8h00 à 22h00)

Téléphone : 071-274 66 45

Fürstenlandstrasse 35 • 9000 St. Gallen