

FASHION CLASSICS

Pro · Idée

Les véritables classiques
de la mode. Revisités.

La chemise hawaïenne qui
vient vraiment d'Hawaï.
Par Tori Richard, depuis
1956. Page 14.

L'ensemble estival aéré et
léger qui allie parfaitement
confort et élégance.
Par LaSalle Amsterdam.
Page 9.

Pro · Idée

Pour commander facilement :
pages 2 et 120.

Edition 196 :
les vrais classiques de la mode,
revus et corrigés au goût du jour.

Juin/juillet 2026 : être bien habillé est non seulement agréable mais également (très) important. Mais devrait-on s'en contenter ? Si nous apprécions tant nos articles favoris, c'est parce qu'ils sont légers, confortables et simples ... dans des coupes parfaites et contemporaines et faits de matières fines et aériennes. Une véritable bénédiction, surtout lors de chaudes journées d'été. Et parce que nous les sentons à peine sur notre peau et nous y sentons tout simplement bien. Il est désormais temps de retomber amoureux des véritables classiques de l'été.

Voici notre sélection actuelle des meilleurs produits : sur 124 pages. Sur www.fashion-classics.ch. Une sélection au fait des dernières tendances de cette saison plein été 2026.

Les vrais classiques sont rares dans l'univers de la mode. Et étonnamment difficiles à trouver.

Pourtant, la quête vaut la peine. Car ces vêtements particuliers :

- conservent tout leur charme au fil des saisons,
- perdurent davantage que les éphémères tenues à la mode,
- sont coupés dans des matières que l'on ne trouve nulle part ailleurs
- et font souvent l'objet d'un véritable culte.

Dieter Junghans

Dieter Junghans

www.fashion-classics.ch/fr

071-274 66 17*

conseil : 071-274 66 19*

(* du lundi au dimanche de 8 h 00 à 22 h 00)

Le moyen le plus rapide de commander

- 1 Scannez le QR-Code
- 2 Entrez les références des articles
- 3 Envoyez la commande



Garantie longue durée de 3 ans, sans surcoût.

Envoi prioritaire possible sur demande.

Pour de plus amples informations, rendez-vous à la page 120.

Des faits con



vaincants au lieu d'une offre excédentaire.

Les classiques intemporels perdurent grâce aux modernisations.

Les véritables classiques de la mode. Revisités.

Avec tout le respect dû aux vêtements, il est parfois nécessaire d'apporter quelques améliorations, même à des classiques. C'est pourquoi nous vérifions que chaque article ait sa place dans le monde de la mode actuel. Et ce, dans les moindres détails : grâce à ses pinces et à ses ourlets retournés, ce bermuda classique affiche une silhouette soignée, comme on en trouve habituellement sur les pantalons en tissu élégants (page 11). Le chapeau pork pie décontracté est désormais confectionné dans une matière froissable et donc beaucoup moins déformable : il reprend toujours sa

forme d'origine (page 99). Parfait pour les journées chaudes : la mousseline de lyocell ultra-douce fait de cette blouse à volants aérienne un incontournable de l'été élégant et féminin (page 112). Ce jean moderne à jambes larges ressemble à un véritable classique du denim, mais il est bien plus estival. Et il est si incroyablement doux et confortable qu'il donne presque l'impression de porter un pantalon de jogging (page 64)... C'est ainsi que nos classiques intemporels se retrouvent dans l'air du temps.

La taille qui convient.

Vous évitez ainsi les essayages et retours inutiles. Bon pour vous, pour nous et pour l'environnement.

Presque tous les fabricants utilisent leurs propres tableaux de mesures. Ce qui complique votre recherche de la bonne taille sur la base des tailles fabricant. C'est pourquoi nous avons créé la taille Fashion Classics. Une fois que vous avez

trouvé la bonne taille, l'objectif est atteint. Pour plus d'informations sur le tableau des tailles FC, voir page 122. Résultat positif : le taux de retour des articles Fashion Classics est bien inférieur à la moyenne de l'industrie.

La robe en lin indispensable de l'été : alliant confort exceptionnel et élégance grâce à un subtil mélange de lin tissé et tricoté.

Par le spécialiste italien du lin 120% Lino.

Cette robe combine deux types de lin de grande qualité pour créer un modèle unique et innovant. Sa respirabilité naturelle et son effet rafraîchissant en font un incontournable des chaudes journées d'été.

Le haut en jersey de lin extensible offre une liberté de mouvement totale et un toucher particulièrement doux.

Bien plus confortable que les tissus rigides des chemisiers classiques. La jupe, en lin tissé, révèle l'élégance naturelle des tissus légèrement froissés : elle conserve sa forme, reste opaque et ne marque ni les formes ni les plis.

Un look estival décontracté, qui convient aussi bien pour les loisirs que pour le travail.

La coupe ajustée du haut, l'encolure ouverte et la patte de boutonnage continue mettent en valeur la silhouette moderne de cette robe longueur genoux. Les manches $\frac{3}{4}$ fendues apportent confort et

légèreté, tandis que la teinte bleu marine raffinée sublime son design élégant.

120% Lino fait partie des marques les plus réputées dans le domaine du vêtement en lin.

L'histoire du créateur Alberto Peretto et de sa passion pour les matières naturelles commence en 1983 à Londres. Aujourd'hui, il dirige une entreprise de renommée mondiale, spécialisée dans les tissus en lin de la plus haute qualité pour les collections d'été. Des techniques et procédés de fabrication innovants confèrent à ses créations en lin leur caractère unique. Chaque pièce bénéficie enfin d'un lavage spécial qui lui confère une douceur exceptionnelle et un toucher incomparable.

Forme confortable, décontractée. Longueur en taille 38: 116 cm. Couleur : marine. 100 % lin. Contient des éléments non textiles d'origine animale (boutons). Lavable en machine. Fabricant : JM0GK¹.

• **Robe à base de lin 120% Lino** Fr. 349.–

Taille Fc	Taille fabricant	Réf.
36	S	367-482-AC
38	M	367-483-AC
40	L	367-484-AC
42	XL	367-485-AC
44	XXL	367-486-AC

Taille Fc conforme à la table des mesures (voir à l'avant-dernière page catalogue)

Cet élégant panier en osier réunit avec raffinement un savoir-faire artisanal séculaire, le design italien contemporain et la beauté brute des matériaux naturels.

Tressé sans couture à partir de feuilles de palmier marocaines.
Fabriqué en Italie par Catarzi 1910.

Fondée en 1910 en Toscane, la maison Catarzi perpétue depuis plus d'un siècle un héritage d'excellence : des accessoires de mode haut de gamme, façonnés à la main avec une attention minutieuse au détail et un profond respect des matières naturelles les plus nobles.

Chaque panier est une pièce unique.

Tressé à la main avec soin à partir de feuilles de palmier marocaines, il est réalisé d'un seul tenant et sans couture – un procédé minutieux qui fait de chaque sac un objet singulier au caractère incomparable.

Léger, hydrofuge et doux pour les vêtements, ce matériau naturel d'exception s'impose aussi bien au quotidien que pour les escapades estivales.

Un espace de rangement pratique – fermé en toute sécurité.

A l'intérieur, un sac en coton souple et doux, fermé

par un cordon de serrage, offre un espace de rangement généreux pour toutes vos affaires du quotidien. Des bandes en toile aux couleurs contrastées cognac et noir apportent structure et protection, tout en affirmant une élégance sobre et raffinée. Cousues à la main – tout comme la robuste anse en toile. Une fine breloque en cuir vient parfaire l'ensemble avec discrétion, soulignant le caractère exclusif de la maison.

Un matériau biodégradable, aux antipodes de la production de masse.

Une pièce rare sur le marché, et pour cause : ce sac réunit avec une cohérence remarquable luxe italien, artisanat traditionnel, matières naturelles contemporaines et élégance intemporelle.

*Dimensions (H x l x P) : 28 x 50 x 25 cm.
Hauteur anse : 23 cm. Largeur fond : 31 cm.
Couleur : naturel avec détails noir/cognac.
Feuilles de palmier séchées et toile canevas en coton. Fabricant : YB0AD¹.*

• **Sac panier en feuilles de palmier Catarzi 1910**
Réf. 367-415-AC Fr. 179.95



Les lunettes cultes de John Lennon. Avec la légèreté et la protection solaire d'aujourd'hui.

Verres ronds tendance avec bords redressés et découpes.
Combinaison de couleurs classique.

Les lunettes rondes caractéristiques étaient la marque de fabrique du musicien de renommée mondiale. Elles sont le symbole du mouvement hippie et de la génération Flower Power – et un incontournable tendance. Le fabricant français d'antan produit aujourd'hui encore les légendaires lunettes Lennon. Authentique dans leur forme et leur aspect, mais techniquement adaptées aux exigences contemporaines.

Verres polarisants à protection UV selon les normes européennes.

Les verres en plastique teintés noirs avec découpe élégante offrent une protection UV fiable (UV 400) conformément à la norme européenne EN 1836 : 2005 + A1 : 2007. Le filtre polarisant intégré réduit les reflets



lumineux et ceux causés par le soleil sur une route humide et sur surfaces mouillées ou métalliques. En même temps, il améliore la perception des contrastes – vos yeux se fatiguent donc moins vite.

Monture légère avec charnières flexibles et branches de forme ergonomique.

Les branches sont subtilement courbées vers l'extérieur pour éviter toute pression sur les tempes. Si nécessaire, les verres teintés peuvent être remplacés par des verres correcteurs chez l'opticien. Les plaquettes de nez souples sont réglables individuellement. Structure en métal galvanisé. La livraison comprend un étui de protection rigide.

Couleur : noir/or. Acétate. Fabricant : KOGMS¹.

- **Lunettes de soleil pour femme John Lennon**
Réf. 359-658-AC Fr. 225.–

Beaucoup plus doux et plus aéré que d'habitude : détendez-vous tout l'été dans des vêtements détente élégants.

Agréablement confortable grâce au lin, au cupro et à la viscose.
De Hanro, spécialiste du homewear depuis 1884.

Agréable sur la peau et beaucoup plus respirant que les vêtements d'intérieur classiques : grâce à un mélange astucieux de matières composé de lin, de cupro et de viscose, cet ensemble d'intérieur estival vous offre une expérience de port incomparable.

Le lin est durable et transporte rapidement l'humidité du corps vers l'extérieur.

Ainsi, votre peau reste agréablement sèche même lors des journées d'été les plus chaudes. De plus, grâce à ses propriétés antibactériennes et hydrofuges, le lin empêche la formation d'humidité et assure ainsi une sensation hygiénique de fraîcheur.

Le cupro est agréablement léger, peu froissable et offre un toucher doux.

La fibre est non seulement extrêmement durable, mais également douce pour la peau et répond aux normes écologiques les plus élevées (certifiées Oekotex Standard 100 et GRS).

La viscose est douce et fluide, respirante et régule l'humidité.

La fibre fabriquée à partir de fibres de cellulose conserve durablement sa couleur brillante et froisse beaucoup

moins que d'autres matériaux naturels.

Haut légèrement évasé à larges bretelles ; pantalon avec taille élastique, poches latérales et jambes larges. Longueur du haut en taille 38/40 : 50,5 cm. Longueur côté pantalon : 107 cm. Couleur : sable. Imprimé fleuri sur pantalon : marine/beige. 34 % lin, 33 % cupro, 33 % viscose. Lavable en machine. Fabricant : V0AKY¹.

- **Haut détente Urban Casual**
Fr. 99.95

Taille FC	Taille fabricant	Réf.
34/36	XS	362-849-AC
38/40	S	362-880-AC
42/44	M	362-881-AC
46/48	L	362-882-AC

- **Pantalon détente Urban Casual**
Fr. 159.95

Taille FC	Taille fabricant	Réf.
34/36	XS	362-844-AC
38/40	S	362-845-AC
42/44	M	362-846-AC
46/48	L	362-847-AC

Taille FC conforme à la table des mesures (voir à l'avant-dernière page catalogue)

Mules confortables Werner : www.fashion-classics.ch
Rechercher l'article 363-542 ou Tél. 071-274 66 17.

A fashion advertisement featuring two men in suits. The man on the left is wearing a light blue three-piece suit (jacket, vest, and trousers) over a white shirt, paired with dark brown loafers. He is smiling and looking towards the right. The man on the right is wearing a beige three-piece suit (jacket, vest, and trousers) over a white shirt, also paired with dark brown loafers. He is looking towards the right. The background is an outdoor garden setting with a cobblestone path, wooden chairs, and hanging purple flowers. The lighting is bright and natural, suggesting a sunny day.

Chemise 24 heures :
www.fashion-classics.ch
Rechercher l'article 367-388
ou Tél. 071-274 66 17.

Un incontournable pour toute garde-robe d'été élégante : le costume élégant en pur lin.

Naturellement rafraîchissant et doté d'une brillance luxueuse rare. Par Carl Gross.

Ce costume d'été élégant préserve la brillance naturelle et le caractère soyeux du lin pur grâce à un processus de filage particulièrement doux. Aucune comparaison avec les autres tissus en lin, qui paraissent souvent ternes et mats.

Le lin a toujours été une façon élégante de s'habiller avec légèreté.

Il respire encore mieux que le coton, absorbe plus d'humidité et conserve pourtant toujours sa sensation caractéristique et naturellement fraîche.

Par Carl Gross – vêtements pour hommes sur mesure de haute qualité depuis 1925.

Veston slim contemporaine à 2 boutons avec pinces ajustées et deux fentes au dos. Deux poches plaquées, une poche poitrine et trois poches

intérieures. Gilet confectionné entièrement en lin, avec patte réglable pour un ajustement parfait. Pantalon à front plat avec poches latérales et 2 poches arrière passepoilées boutonnées.

Longueur du veston en taille 50 : 75 cm, longueur du dos du gilet en

taille 50 : 64,5 cm, longueur du

pantalon en taille 50 : 82,5 cm.

Largeur bas de jambe : 38 cm. Dessus

100 % lin. Quart de doublure de la

veste et doublure avant du pantalon

en 100 % viscose. Nettoyage à sec.

Fabricant : OREPU'.

- **Veston en lin Carl Gross**
Fr. 349.–

Taille	Bleu clair	Sable
FC		
25	366-480-AC	366-496-AC
26	366-481-AC	366-497-AC
27	366-482-AC	366-498-AC
28	366-483-AC	366-499-AC
29	366-484-AC	366-501-AC
30	366-485-AC	366-502-AC
48	366-486-AC	366-503-AC
50	366-487-AC	366-504-AC
52	366-488-AC	366-505-AC
54	366-489-AC	366-506-AC
56	366-490-AC	366-507-AC
58	366-491-AC	366-508-AC
60	366-492-AC	366-509-AC
98	366-493-AC	366-510-AC
102	366-494-AC	366-511-AC
106	366-495-AC	366-512-AC

- **Gilet en lin Carl Gross**
Fr. 169.–

Taille	Bleu clair	Sable
FC		
25	366-513-AC	366-529-AC
26	366-514-AC	366-530-AC
27	366-515-AC	366-531-AC
28	366-516-AC	366-532-AC
29	366-517-AC	366-533-AC
30	366-518-AC	366-534-AC
48	366-519-AC	366-535-AC
50	366-520-AC	366-536-AC
52	366-521-AC	366-537-AC
54	366-522-AC	366-538-AC
56	366-523-AC	366-539-AC
58	366-524-AC	366-540-AC
60	366-525-AC	366-541-AC
98	366-526-AC	366-542-AC
102	366-527-AC	366-543-AC
106	366-528-AC	366-544-AC

Taille FC conforme à la table des mesures (voir à l'avant-dernière page catalogue)

- **Pantalon en lin Carl Gross**
Fr. 169.–

Taille	Bleu clair	Sable
FC		
25	366-375-AC	366-463-AC
26	366-376-AC	366-464-AC
27	366-378-AC	366-465-AC
28	366-379-AC	366-466-AC
29	366-380-AC	366-467-AC
30	366-381-AC	366-469-AC
48	366-382-AC	366-470-AC
50	366-383-AC	366-471-AC
52	366-384-AC	366-472-AC
54	366-386-AC	366-473-AC
56	366-387-AC	366-474-AC
58	366-388-AC	366-475-AC
60	366-389-AC	366-476-AC
98	366-390-AC	366-477-AC
102	366-391-AC	366-478-AC
106	366-392-AC	366-479-AC

Taille FC conforme à la table des mesures (voir à l'avant-dernière page catalogue)

www.fashion-classics.ch/fr

Tél. 071-274 66 17

du lundi au dimanche de 8 h 00 à 22 h 00



Un tape-à-l'œil rafraîchissant et luxueux en un : le mocassin en cuir italien tissé à la main.

Fabriqué en Italie par Casanova – spécialiste de la chaussure depuis 1949.

Le cuir tressé a été inventé autrefois pour assurer une ventilation suffisante au niveau des pieds en été, même dans des chaussures fermées. Mais entre-temps, l'effet fraîcheur recherché s'est fait de plus en plus rare : le tressage reste un travail manuel élaboré, long et coûteux. C'est pourquoi le cuir de nombreuses chaussures d'apparence similaire est gaufré d'un aspect tressé uniquement décoratif.

Seule une doublure en cuir perforé est incorporée pour assurer un climat agréable au pied.

Les innombrables petits trous permettent une bonne

Poin- ture	Réf.
41	349-777-AC
42	349-778-AC
43	349-779-AC
44	349-780-AC
45	349-781-AC
46	349-782-AC

circulation de l'air au niveau du cuir supérieur tressé et lui confèrent en même temps stabilité et résistance. La semelle extérieure en cuir est légèrement

rainurée et donc (contrairement aux semelles en cuir lisse) antidérapante.

Couleur : marron. Dessus, doublure, semelles intérieure et extérieure : cuir. Fabriqué en Italie. Fabricant : MSOKQ'.

- **Mocassins tressés Casanova**
Fr. 274.–





Ce maillot de bain élégant et flatteur a bien plus à offrir qu'un simple look séduisant.

Performance sportive, allure raffinée et innovation textile.

Sa singularité réside dans une combinaison rare : une fine couche de maille aux reflets subtils vient envelopper le maillot de bain classique comme un voile, jouant avec la lumière et les couleurs pour lui apporter une profondeur visuelle unique. Elle offre simultanément une couvrance délicate – légère sans être épaisse – et permet de porter votre maillot avec élégance au-delà de la plage.

Inspiré par Eos, la déesse de l'aurore : un jeu subtil de couleurs allié à une élégance classique.

Si sa silhouette rappelle les formes emblématiques des années 50, la créatrice Lisa Geertjes l'a toutefois réinterprétée dans un style épuré et contemporain. Les bonnets à coques assurent un bon maintien et dessinent une belle silhouette, tandis que la confection double épaisseur vous offre un confort optimal. Le tour de cou amovible apporte une touche de charme supplémentaire.

Malgré sa qualité dense et structurante, le modèle reste agréablement léger.

Cette performance résulte de l'alliance d'un matériau résistant et d'une structure en maille aérée, qui optimisent à la fois le confort et la liberté de mouvement.

Forme classique. Couleur : bordeaux. 80 % polyamide, 20 % élasthane. Doublure : 60 % polyamide, 40 % élasthane. Lavage à la main. Fabricant : OKQMA¹.

- **Maillot de bain Gezzina Eos Fr. 339.–**



Une touche de charme supplémentaire : le tour de cou amovible.

Taille	FC	Réf.
36		368-307-AC
38		368-309-AC
40		368-310-AC
42		368-311-AC

Taille FC conforme à la table des mesures (voir à l'avant-dernière page catalogue)

La sandalette parfaite vient d'Italie : design intemporel et chaussant impeccable depuis plus de 30 ans.

Elle s'accorde avec toutes vos tenues d'été sans renoncer au confort.

La maison Mario Arpili fait partie des rares manufactures qui maîtrise encore l'art de la confection de cette sandalette.

En cuir nappa soyeux, souple et doux.

Le cuir englobe parfaitement votre pied tout en gardant une belle résistance et une bonne stabilité dimensionnelle. Le large bandeau au niveau des orteils affine joliment votre pied. La bride arrière élastique reste bien en place, sans comprimer.

Agréablement rembourrées.

Avec le rembourrage au niveau de la semelle intérieure, vous aurez l'impression de marcher sur de la mousse, et arpentez les rues sans douleur pendant des heures, même les rues pavées. Le talon large et massif de 3 cm amortit vos pas en douceur et allonge visuellement vos jambes.

Dessus, doublure et semelles intérieure et extérieure : cuir. Fabricant : KQ0DJ¹.

- **Sandalettes Mario Arpili Fr. 199.95**



Poin-ture	Orange	Marine	Noir	Blanc	Crème
36	311-664-AC	311-671-AC	311-678-AC	311-657-AC	311-650-AC
37	311-665-AC	311-672-AC	311-679-AC	311-658-AC	311-651-AC
38	311-666-AC	311-673-AC	311-680-AC	311-659-AC	311-652-AC
39	311-667-AC	311-674-AC	311-681-AC	311-660-AC	311-653-AC
40	311-668-AC	311-675-AC	311-682-AC	311-661-AC	311-654-AC
41	311-669-AC	311-676-AC	311-683-AC	311-662-AC	311-655-AC
42	311-670-AC	311-677-AC	311-684-AC	311-663-AC	311-656-AC



www.fashion-classics.ch/fr

Tél. 071-274 66 17

du lundi au dimanche de 8 h 00 à 22 h 00

Votre
offre en
couverture



Alliance parfaite de confort et d'élégance pour une tenue estivale.

Blouse et pantalon coupés dans un mélange de matières au bel effet froissé, à la fois léger et élégant. Par LaSalle Amsterdam.

Parfait pour vos tenues du quotidien, vos escapades ou vos moments cocooning à la maison, cet ensemble est le compagnon idéal : léger, pratique et élégant, il vous accompagne avec style lors des journées chaudes et en toutes occasions.

T-shirt ample à col rond et manches tombantes, pantalon ample et confortable avec une ceinture élastique pour un confort optimal.

Confectionné à partir de deux fibres d'origine cellulosique – la viscose et le lyocell – enrichies d'une touche de polyamide, ce mélange donne naissance à un tissu d'une grande douceur, particulièrement agréable au toucher. Fluide et délicatement chatoyant, il séduit par son tombé élégant et naturel. Le lyocell favorise une excellente régulation de l'humidité et procure une sensation de fraîcheur durable. Quant au polyamide, il renforce la résistance du tissu et améliore sa tenue.

Une légèreté que l'on ressent à chaque mouvement, un style décontracté et élégant qui attire tous les regards.

Finement tissée et respirante, la gaze à l'effet délicatement froissé procure une sensation de fraîcheur immédiate. Sa texture subtilement gaufrée crée un léger volume qui empêche le tissu d'adhérer à la peau et favorise une circulation optimale de l'air : l'humidité s'évapore plus rapidement, pour un confort frais tout au long de la journée. Associée à une teinte sable facile à coordonner, cette structure confère à l'ensemble une allure moderne et résolument pratique. Le pantalon comme la blouse sont lavables en machine et ne nécessitent aucun repassage : un duo parfait à glisser dans la valise.

Blouse : coupe confortable décontractée, avec encolure arrondie. Pantalon : avec ceinture élastiquée et jambes larges.

Longueur blouse : 60,5 cm en taille 38. Longueur entrejambe pantalon : 82 cm en taille 38. Largeur bas de jambe : 30 cm. 47 % viscose, 35 % lyocell, 18 % polyamide. Lavable en machine (programme laine, dans une pochette de lavage). Couleur : sable. Exclusivement chez Fashion Classics. Fabriqué en Italie. Fabricant : LPOER'.



- **Blouse froissée**
LaSalle
Amsterdam
Fr. 199.95

Taille	
FC	Réf.
34	368-287-AC
36	368-288-AC
38	368-289-AC
40	368-291-AC
42	368-292-AC
44	368-293-AC
46	368-294-AC

- **Pantalon froissé**
LaSalle
Amsterdam
Fr. 239.–

Taille	
FC	Réf.
34	368-295-AC
36	368-296-AC
38	368-297-AC
40	368-298-AC
42	368-299-AC
44	368-300-AC
46	368-301-AC

Taille FC conforme à la table des mesures (voir à l'avant-dernière page catalogue)

Un morceau de l'histoire maritime française : le polo au look rayé emblématique.

De Saint James/France, spécialiste du charme maritime depuis le 19^{ème} siècle.

Avec ce polo, vous porterez à la fois un morceau de l'histoire maritime française et un savoir-faire éprouvé. Fabriqué en jersey de coton fin et doux, il offre non seulement un confort maximal mais également une durabilité exceptionnelle.

Le look maritime est inimitable : Saint James est célèbre pour ses rayures depuis 1889.

Avec son motif incomparable, la chemise bretonne du célèbre fabricant français est depuis toujours l'une des icônes de la mode maritime. Le col contrasté et la patte de boutonnage classique à 3 boutons mettent parfaitement en valeur les rayures de ce polo. Idéal pour les journées détente sur le bateau, au bord de la mer ou simplement comme chemise de loisirs élégante.

Taille FC	Taille fabricant	Réf.
48	L	363-496-AC
50	XL	363-497-AC
52	XXL	363-498-AC
54	3XL	363-500-AC

Taille FC conforme à la table des mesures (voir à l'avant-dernière page catalogue)

Forme droite. Longueur en taille 50 : 71 cm. Couleur : écru/marine. 100 % coton. Lavable en machine. Fabricant : U0XEH¹.

- **Polo de Bretagne Saint James Fr. 195.-**

Désormais même lavable en machine : la chaussure bateau en cuir classique s'est encore améliorée.

Antidérapante. Légère. Et à nouveau propre en un rien de temps. De la marque culte espagnole Snipe[®].

Depuis son invention en 1935, la chaussure bateau a fait ses preuves sur tous les océans. Mais même sur la terre ferme, ce mocassin en cuir souple et doux avec laçage sur tout le pourtour et semelle antidérapante est depuis longtemps devenu un classique de la mode.

Nouveau : cette chaussure bateau se lave en machine.

La saleté est rapidement éliminée et votre chaussure est à nouveau prête à l'emploi : hygiénique et propre – avec une couleur et un parfum frais et plus confortable que jamais.

Avec le savoir-faire de Snipe[®], spécialiste des chaussures en cuir lavable.

La marque fondée en 1981 a plus de 25 ans d'expérience dans le cuir lavable. Le propriétaire Ernesto Segarra est issu de l'une des plus anciennes dynasties de chaussures d'Espagne et a développé sa première pantoufle en cuir lavable dans les années 1990.



Dessus, laçage et semelle intérieure : cuir. Semelle extérieure : caoutchouc. Lavable en machine (veuillez-vous référer aux instructions du fabricant). Fabriqué au Portugal. Fabricant : KOGMJ¹.

- **Chaussure bateau en cuir lavable Snipe[®] Fr. 174.95**

Poin-ture	Beige	Marine
41	345-368-AC	363-205-AC
42	345-369-AC	363-206-AC
43	345-370-AC	363-207-AC
44	345-372-AC	363-208-AC
45	345-373-AC	363-209-AC
46	345-374-AC	363-210-AC



Votre bermuda le plus élégant au visu – et le plus confortable au toucher.

En tissu hybride hautement élastique et respirant. Par le spécialiste du pantalon : Hiltl/Allemagne.

Les pinces et le revers au bas des jambes confèrent à ce bermuda une silhouette soignée et moderne, que l'on retrouve généralement sur les pantalons en tissu élégants. Les pinces donnent non seulement un certain style au pantalon mais également une liberté de mouvements appréciable.

Le tissu hybride innovant allie un aspect noble à une véritable élasticité du fait du jersey.

C'est ainsi que se crée un certain confort qui reste invisible mais que l'on ressent tout au long de la journée. Le coton assure une sensation naturellement agréable sur la peau, le soupçon d'élasthanne une flexibilité nécessaire. Malgré son élasticité, le bermuda conserve toujours sa forme. Il s'assouplit sans se déformer et garde un port soigné même après avoir été porté longtemps.

En outre, la circulation de l'air s'améliore grâce à une construction spéciale du tissu au dos.

De petits passants, fins et élastiques, créent une distance avec la peau, favorisent la circulation de l'air et évacuent l'humidité. Cela rend ce bermuda agréablement frais lors de grosses chaleurs. Le compartiment intégré pour smartphone,

placé discrètement dans la poche avant droite, maintient l'appareil bien en place au niveau de la couture latérale. Deux poches latérales, deux poches arrières passepoil à bouton.

Coupe moderne à pinces. Longueur bas de jambe en taille 50 : 27,5 cm. Couleur : beige. 99 % coton, 1 % élasthanne. Lavable en machine. Fabricant : UX0ER¹.

- **Bermuda à pinces Hiltl**
Fr. 189.95

Taille FC	Réf.
48	366-683-AC
50	366-684-AC
52	366-685-AC
54	366-686-AC
56	366-687-AC
58	366-688-AC
60	366-689-AC

Taille FC conforme à la table des mesures (voir à l'avant-dernière page catalogue)

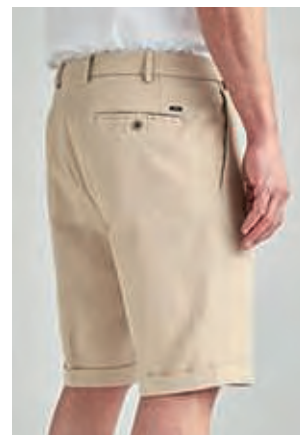

Délicat et climatisé : le cardigan en soie et lin qui rend le luxe tangible.

Un chef-d'œuvre du tricot irlandais avec Tuck-Stitch rare.
Par Duneen Irlande.

Un cardigan luxueux qui combine un mélange de matières raffinées de soie et de lin avec la technique exceptionnelle de tricotage « Tuck Stitch ». Et il impressionne non seulement par son look sophistiqué, mais aussi par ses caractéristiques de port uniques.

Respirant, régulateur de température et doux comme de la soie.

La technique rare du « Tuck Stitch » nécessite des machines à tricoter spéciales et le plus haut niveau de précision artisanale. Toutefois cela confère à votre cardigan une structure unique : chaque deuxième maille est maintenue sur l'aiguille tandis qu'une nouvelle maille est créée. En résulte une surface granuleuse avec d'innombrables pores fins qui assurent une circulation d'air optimale.

Mélange de matières sophistiqué pour les journées chaudes.

La soie offre un toucher incomparablement élégant et une sensation de port climatisée – particulièrement agréable par temps chaud. Le lin offre un toucher sec, de la résistance et un aspect rustique typique et subtile.

Tricoté directement dans la forme du corps.

Chaque pièce – dos, devant et manches – est tricotée en forme en Irlande sur des machines à tricoter traditionnelles à la main (« fully fashioned »), puis assemblée avec précision. Cela garantit un ajustement parfait qui flatte le corps et offre une liberté de mouvement maximale. Avec deux poches et ourlets côtelés confortables aux poignets et à la taille.

Forme confortable. Longueur en taille 50 : 68 cm. Couleur : gris. 70 % soie, 30 % lin. Lavage à la main. Fabriqué en Irlande. Fabricant : HEXU0¹.

- **Cardigan régulant en soie**
Fr. 339.–

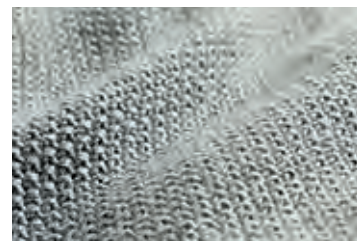

Taille FC	Taille fabricant	Réf.
48	M	368-234-AC
50	L	368-235-AC
52	XL	368-236-AC
54	XXL	368-237-AC
56	3XL	368-238-AC

Taille FC conforme à la table des mesures (voir à l'avant-dernière page catalogue)



Les pores d'aération rafraîchissants font partie intégrante de ce motif jacquard minutieusement confectionné.

Un chef d'oeuvre de l'art du tricot. Fabriqué en Serbie, par IVKO.

Un pull en jacquard qui réinvente l'alliance du design et de la fonctionnalité : sa particularité est reconnaissable non seulement d'un point de vue optique mais particulièrement quand vous le porterez. Les pores d'aération soigneusement ajoutés au tissu sont une partie intégrante du motif en jacquard sophistiqué. Ils laissent circuler l'air librement, améliorent la température corporelle et rendent ce pull étonnamment léger – il est idéal pour les journées plus chaudes.



Confectionné par IVKO, une manufacture spécialisée dans le tricot jacquard profondément détaillé.

Le design estivale – urbain et botanique – avec des motifs à palmiers et fleurs, est créé directement dans le tissu grâce à une technique de maille complexe, et lui donne ainsi un effet particulièrement esthétique et vivant. Même le choix du tissu seconde le haut confort de port : le coton assure respirabilité et douceur sur la peau

tandis que la viscose donne un aspect lisse et doux au tissu et un toucher agréablement rafraîchissant.

Coupe géométrique, souple et élégante, avec un dos légèrement plus long, des fentes latérales et un large col en V pour une silhouette aérée et ouverte. Longueur en taille 38 : 59,5 cm. Couleur : rose. 74 % coton, 26 % viscose. Lavage à la main. Fabricant : OUXWH'.

Taille FC	Réf.
36	367-541-AC
38	367-542-AC
40	367-543-AC
42	367-544-AC
44	367-545-AC
46	367-546-AC

Taille FC conforme à la table des mesures (voir à l'avant-dernière page catalogue)

- **Pullover jacquard IVKO Fr. 159.95**

Estival, léger et stylé : le bermuda 5 poches en denim lyocell doux.

Confort climatique agréable. Longueur optimale. Pli repassé élégant. Par Gardeur.

Pour la plupart des shorts en jean, seule la coupe est estivale, pas le tissu. Grâce à la fibre de cellulose Lyocell, ce bermuda en denim est un véritable succès estival et avec sa matière, il a le potentiel de devenir un favori.

Sensation de port douce et rafraîchissante.

Contrairement aux tissus denim souvent lourds et épais, celui-ci est particulièrement délicat et doux. Il offre une sensation de fraîcheur agréable, est respirant et régule la température, une bénédiction surtout lors des chaudes journées. Une touche d'élastomultiester le rend particulièrement extensible. Le pantalon suit tous vos mouvements sans se déformer.



Un modèle d'été polyvalent pour de nombreux looks et occasions.

Grâce à la coupe bermuda légèrement plus longue et au pli repassé élégant, le pantalon est, contrairement à de nombreux shorts en jean plus décontractés et sportifs, le partenaire de combinaison idéal pour des tenues élégantes, avec un chemisier, un blazer et des escarpins par exemple. Il se marie également parfaitement avec des looks décontractés estivaux, avec une chemise, un t-shirt, des baskets et des sandales à entre-doigts.

Le délavage bleu clair, légèrement blanchi, s'harmonise particulièrement bien avec les couleurs claires et lumineuses.

Taille moyenne avec largeur de jambe confortable. Longueur en taille 38 : 30 cm. Largeur bas de jambe : 30 cm. Couleur : bleu clair. 80 % coton, 15 % lyocell, 3 % élastomultiester, 2 % élasthame. Lavable en machine. Exclusivement chez Fashion Classics. Fabricant : UP0EZ'.

Taille FC	Réf.
36	363-359-AC
38	363-430-AC
40	363-431-AC
42	363-432-AC
44	363-433-AC
46	363-434-AC

Taille FC conforme à la table des mesures (voir à l'avant-dernière page catalogue)

- **Bermuda en jean Gardeur Fr. 129.95**



**La sneaker tressée
tendance
de New York : par le
« Master of woven
Footwear »,
bernie mev.**

**Difficile de faire plus confortables,
plus légères et plus aérées.**

Ces modèles existent depuis plus de 40 ans. Mais seul le fabricant de baskets et de sportswear bernie mev. est parvenu à placer ces chaussures tressées sous les projecteurs des magazines de mode et des blogueurs du monde entier.

Stylées, particulièrement abordables et incroyablement confortables :

les liens élastiques tissés sont aériens et rappellent un tressage de panier, ils sont ultra flexibles et respirants. La languette élastique permet d'enfiler et de retirer les chaussures facilement, sans avoir à les lacer. La confortable semelle en mousse viscoélastique avec profil en caoutchouc transparent vous donne l'impression de marcher sur un nuage. Elle s'adapte à la forme de votre pied et amortit chaque pas en douceur.

Dessus, doublure et semelle intérieure : textile. Semelle extérieure : caoutchouc. Exclusivement chez Fashion Classics.

Fabricant : OREFC¹. Opérateur économique responsable : OUXNH¹.

- **Chaussures à enfiler colorées et tressées bernie mev.
Fr. 199.95**

Poin- ture	Multicolore	Corail
36	327-651-AC	349-405-AC
37	327-652-AC	349-406-AC
38	327-653-AC	349-407-AC
39	327-654-AC	349-408-AC
40	327-655-AC	349-409-AC
41	327-656-AC	349-410-AC



www.fashion-classics.ch/fr

Tél. 071-274 66 17

du lundi au dimanche de 8 h 00 à 22 h 00

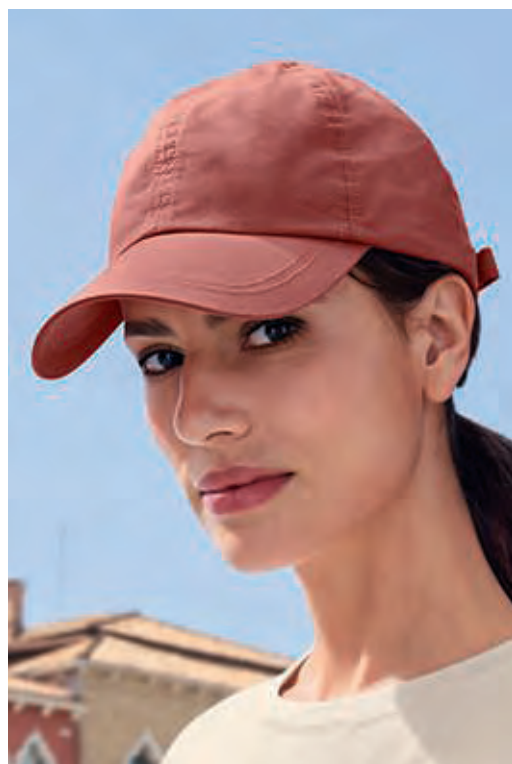

**48 grammes.
Agréablement respirante
et abordable.**

**La casquette de baseball unisexe.
De OCONI.**

La plupart des casquettes de baseball étant faites de coton robuste tissé serré sont lourdes. De tradition, elles devaient être suffisamment robustes pour le jeu de baseball et étaient par conséquent réservées aux hommes. Celle-ci en revanche, n'est pas uniquement réservée aux hommes sportifs mais apporte également une touche élégante et sportive à la garde-robe féminine.

**Convient à tous les sacs à main et sac à dos.
Peut être froissée sans hésitation.**

Malgré son tissu en coton léger et respirant, votre casquette est incroyablement résistante. L'ajustement peut être réglé individuellement grâce à la patte à l'arrière.

Sans fioritures. Epurée et chic.

Cette casquette de baseball polyvalente et de couleur unie est dépourvue de détails superflus, c'est-à-dire sans patches, inserts en maille métallique ou autre qui déforme le look.

100 % coton. Exclusivement chez Fashion Classics. Fabricant : PUORN¹.

**Casquette de baseball
OCONI Fr. 49.95**

- Kaki
Réf. 362-232-AC
- Rouille
Réf. 362-233-AC
- Marine
Réf. 362-234-AC





La casquette Trucker légère et aérée n'a jamais été aussi stylée (et aussi durable).

Développée exclusivement pour Fashion Classics par le label culte américain Stetson, depuis 1865.

La casquette de camionneur américaine classique fait partie intégrante du monde de la mode depuis les années 1970. Mais contrairement à la plupart des modèles, qui attirent l'attention

avec des couleurs vives et des logos surdimensionnés, cette casquette mise sur l'élégance sobre.

Un véritable talent polyvalent.

Dans un bleu marine polyvalent et avec un subtil logo brodé, il peut même être combiné avec des tenues plus chics. Le tissu

en maille à l'arrière permet à l'air de circuler – et rend cette casquette confortable à porter même par hautes températures. La fermeture à bouton-pression vous permet d'ajuster confortablement l'ajustement à votre tête.

Fabrication écologiquement durable.

Grâce au polyester recyclé pur, environ 66 % de la consommation d'énergie (qui seraient autrement nécessaire), 50 % de la consommation d'eau et 33 % des émissions de CO² sont évitées. Et même l'insert visière, le fil, l'étiquette tissée et les étiquettes volantes sont fabriqués à partir de matériaux recyclés.

Couleur : marine. 100 % polyester. Exclusivement chez Fashion Classics. Fabricant : 0DATY¹.

- **Casquette Trucker Stetson**
Réf. 355-326-AC Fr. 49.95

Une chemise hawaïenne s'achète forcément à Hawaii ! Quoique ...

La chemise Aloha de Tori Richard. Fabriquée à Hawaii.

Achetez votre chemise hawaïenne de préférence sur place, à Honolulu. Et pas un des innombrables exemplaires dont l'unique lien avec l'île est un quelconque motif à fleur. Ou commandez-la ici même. Fashion Classics a commandé un contingent limité directement à Hawaii – chez Tori Richard. Fondée en 1956, l'entreprise familiale est aujourd'hui dirigée par la deuxième génération.

Les chemises sont aujourd'hui encore fabriquées à Honolulu.

Le motif « Boat Day » est l'un des classiques les plus anciens et les plus populaires de la collection. Le motif unique montre des dessins d'œuvres célèbres d'artistes hawaïens du début du XX^{ème} siècle et reflète la joie de vivre hawaïenne. Cette chemise à la coupe décontractée avec poche poitrine

et col classique se démarque également portée comme veste décontractée. La fine batiste de coton Cotton Lawn est légère et aérée. Avec deux fentes latérales à l'ourlet.

Coupe régulière. Longueur en taille 48 : 73 cm. 100 % coton. Lavable en machine. Fabriqué à Hawaii. Fabricant : J0MQK¹. Opérateur économique responsable : PUORN¹.

- **Chemise Aloha Boat Day Tori Richard Fr. 199.95**

Taille FC	Taille fabricant	Réf.
48	M	355-025-AC
50	L	355-026-AC
52	XL	355-027-AC
54	XXL	355-028-AC
56	3XL	355-029-AC

Taille FC conforme à la table des mesures (voir à l'avant-dernière page catalogue)

Aussi aéré que le lin et confortable que le coton : un bermuda avec le confort en plus.

De Eurex by Brax, spécialiste des pantalons à la coupe parfaite.

La fraîcheur du lin, savamment associée à la douceur du coton : ce bermuda est agréablement frais, tout en restant toujours soigné – idéal pour rester élégant par temps chaud.

Le mélange équilibré de matériaux réduit considérablement le froissement habituel du lin.

La structure subtile du tissu crée un look polyvalent. La conception bien pensée comprend une ceinture élastique confortable et discrète et une poche de sécurité pratique avec fermeture à glissière.

« Perfect Cut » avec arrière relevé, taille raccourcie à l'avant et genou étroit. Longueur en taille 50 : 28 cm. 52 % lin, 48 % coton. Lavable en machine. Fabricant : TQMA0¹.

- **Bermuda d'affaires en lin Eurex**
Fr. 129.95



Taille FC	Marine	Vert	Caramel
48	362-308-AC	366-236-AC	366-244-AC
50	362-309-AC	366-238-AC	366-246-AC
52	362-310-AC	366-239-AC	366-247-AC
54	362-311-AC	366-240-AC	366-248-AC
56	362-312-AC	366-241-AC	366-249-AC
58	362-313-AC	366-242-AC	366-250-AC
60	362-314-AC	366-243-AC	366-251-AC

Taille FC conforme à la table des mesures (voir à l'avant-dernière page catalogue)



Votre
offre en
couverture

Beaucoup plus élégante que les sandales de trekking habituelles – grâce au cuir naturel durable et respectueux de la peau.

Sandale ultralégère réglable en largeur
et en longueur du spécialiste de la chaussure
Werner, depuis 1911.

Une sandale ne pèse que 200 grammes (en
taille 42), ce qui en fait l'une des plus légères de
sa catégorie. La semelle extérieure confortable
en EVA permet non seulement d'économiser en
poids, mais amortit également confortablement
chaque pas sous la semelle intérieure rem-
bourrée.

**Même les pieds sensibles et les personnes
allergiques apprécient le cuir nappa sans
chrome et tanné végétal.**

Le matériau noble est certifié selon la norme
stricte IVN du cuir naturel. Un label de qualité
que seuls quelques fabricants de chaussures
obtiennent.

Fabrication artisanale et traditionnelle.

Fondée en 1911, l'entreprise familiale de la
ville de la chaussure de Pirmasens est l'une des
rares à produire encore aujourd'hui des
chaussures et des bottes aux normes de la mode
en utilisant un savoir-faire de haute qualité, les
meilleurs matériaux et le tout de manière
écologiquement durable. Réglable individuelle-
ment en longueur et en largeur avec trois
attaches auto-agrippante pour un ajustement
parfait.

*Couleur : châtaigne.
Dessus, doublure et
semelle intérieure : cuir,
semelle extérieure : EVA.
Fabricant : T0AVC'.*

- Sandale en cuir
ultra-légère
Fr. 219.–

Poin- ture	Réf.
41	362-152-AC
42	362-153-AC
43	362-154-AC
44	362-155-AC
45	362-156-AC
46	362-157-AC



Les tuniques sont rarement aussi confortables, aérées (et tendance).

Tricot élastique en maille lin/viscose légère et estivale. Par Junghans 1954.

Le lin et la viscose à la structure en maille aérée et confortablement élastique rendent cette tunique idéale pour l'été : le toucher sec du lin lui confère un aspect chic et naturel, tandis que la viscose la rend particulièrement souple. La viscose absorbe jusqu'à 50 % plus d'humidité que le coton et l'évacue rapidement dans l'air ambiant.

Le design ludique est un tape-à-l'œil.

Large encolure bateau, fentes sur les côtés et liens à nouer donnent à cette tunique un petit quelque chose en plus. L'ourlet élégant est contrasté avec un autre type de tricot. La coupe géométrique assure un tombé fluide et simple qui flatte tout type de silhouette et garantit un ajustement confortable en tout temps – à la plage ou en

ville, avec un jean ou un short, des baskets ou des sandales.

Forme géométrique tendance. Longueur en taille 38/40 : 62 cm. 57 % lin, 27 % viscose, 16 % polyester. Lavage à la main. Exclusivement chez Fashion Classics. Fabricant : PUORN¹.

- **Tunique en maille Junghans 1954**
Fr. 174.95

Taille FC	Taille fabricant	Orange	Crème
36/38	S	353-904-AC	353-888-AC
38/40	M	353-905-AC	353-889-AC
40/42	L	353-906-AC	353-900-AC
42/44	XL	353-907-AC	353-901-AC
44/46	XXL	353-908-AC	353-902-AC

Taille FC conforme à la table des mesures (voir à l'avant-dernière page catalogue)

www.fashion-classics.ch/fr

Tél. 071-274 66 17

du lundi au dimanche de 8 h 00 à 22 h 00



Le pantalon de couleur beige est disponible sur : www.fashion-classics.ch Rechercher l'article 339-511 ou Tél. 071-274 66 17.



Pur lin. Jambes larges tendances. Ceinture extensible confortable. Prix abordable.

Le pantalon d'été contemporain pour de nombreuses occasions.

Le lin actuellement à la mode est de haute qualité et provient de Baird McNutt, une entreprise de tissage irlandaise de 1912, établie de longue date. Ce lin de qualité éprouvé est fabriqué exclusivement à l'énergie renouvelable sur la côte nord-ouest de l'Irlande. Rare et authentique à l'ère de la production de masse – une contribution précieuse à la durabilité. Le tissu pré-lavé tombe parfaitement et ne rétrécit plus lors du lavage normal.

Soigné pour les affaires. Décontracté et élégant pour la ville. Confortable en vacances.

Ce pantalon est une véritable merveille de style : chic avec un chemisier et des escarpins, sportif avec des baskets et une chemise ou décontracté avec un débardeur et des sandales à entre-doigt. Jambes larges modernes. Ceinture extensible confortable au look confectionné sur mesure – avec rabat à fermeture à glissière suggéré et pinces. Poches françaises.

*Forme à enfiler avec jambe large.
Longueur en taille
36 : 82 cm. Largeur
bas de jambe : 47 cm.
100 % lin. Lavable en
machine. Fabricant :
PUZOW¹.*

- **Pantalon confort à enfiler en lin Fr. 159.95**

Taille FC	Caramel	Cannelle
36	349-726-AC	349-742-AC
38	349-727-AC	349-743-AC
40	349-728-AC	349-744-AC
42	349-729-AC	349-745-AC
44	349-740-AC	349-746-AC
46	349-741-AC	349-747-AC

Taille FC conforme à la table des mesures (voir à l'avant-dernière page catalogue)



Cannelle

Caramel

La sandale polyvalente et stylée pour une sortie plage, en ville et tous vos moments préférés cet été.

Avec une semelle extérieure ondulée : ultra-légère, antidérapante et imperméable. De flip*flop®.

Ces sandales flip*flop® ultra-légères sont l'achat idéal pour de chaudes journées d'été. Elles allient un design épuré et moderne à un confort de port agréable.

Ne pesant que 300 grammes env. (en taille 37), vos pieds les sentiront à peine – mais elles s'y maintiendront parfaitement.

La matière en simili cuir moelleuse, au look noué très tendance, offre un confort optimal, tandis que la bride élastique au talon permet de les enfiler rapidement, sans avoir à les ouvrir ou à les fermer. La semelle extérieure de flip*flop®, en EVA ayant fait ses preuves, est imperméable et antidérapante – parfait pour une promenade lors de vacances, d'une visite de capitale ou d'activités estivales spontanées. **L'original venu d'Allemagne : la seule sandale qui mérite de porter le nom flip*flop®.**

Cette marque culte – créée en 1997 dans la ville de Pirmasens, réputée pour ses chaussures – est célèbre dans le monde entier pour ses sandales à bout ouvert aux couleurs vives. Elles ont été maintes fois copiées, mais jamais égalées. Contrairement aux imitations bon marché, les véritables Flip-Flops sont 100 % véganes et fabriquées sans additif nocif.

*Dessus,
doublure et
semelle
intérieure :
polyuréthane.
Semelle
extérieure :
EVA. Fabri-
cant : AVOYB¹.*



- **Sandales ultra-légères flip*flop® Fr. 89.95**

Poin- ture	Noir	Vanille
36	367-675-AC	367-682-AC
37	367-676-AC	367-683-AC
38	367-677-AC	367-684-AC
39	367-678-AC	367-685-AC
40	367-679-AC	367-686-AC
41	367-681-AC	367-687-AC



Gardez la tête froide grâce à du lin pur. Rare : légèrement laminée au lieu d'être doublée afin d'assurer protection UV et stabilité.

La casquette plate d'OCONI.
Exclusivement chez Fashion Classics.

Contrairement à la plupart des casquettes de ce type, aucune doublure épaisse ne nuit à l'effet rafraîchissant du lin granuleux. La casquette plate légèrement laminée avec facteur de protection solaire UPF 50+ permet à l'air de circuler librement autour de votre tête – contrairement aux casquettes doublées qui perdent en respirabilité et aux casquettes non doublées dont la protection UV est insuffisante. Coupe en 6 pièces avec visière courte et flexible et bande de transpiration stable.

100 % lin. Laminé en 100 % polyester.
Bandeau anti-transpiration 100 % coton.
Contient des parties non textiles d'origine animale (étiquette en cuir). Nettoyage à sec.
Exclusivement chez Fashion Classics.
Fabricant : PUORN¹.

- Casquette plate en lin OCONI
Fr. 89.95



Tour de tête en cm

Taupe	Bleu	Bleu clair
55 364-416-AC	364-433-AC	364-424-AC
56 364-417-AC	364-434-AC	364-425-AC
57 364-418-AC	364-435-AC	364-426-AC
58 364-419-AC	364-436-AC	364-427-AC
59 364-420-AC	364-437-AC	364-428-AC
60 364-421-AC	364-438-AC	364-429-AC
61 364-422-AC	364-439-AC	364-431-AC
62 364-423-AC	364-440-AC	364-432-AC

Le meilleur gilet d'été : des milliers de pores aérés pour une véritable sensation de fraîcheur.

Rare tissu italien panama avec beaucoup de lin. Confectionné par CG – Club of Gents.

Léger, aéré et sensiblement plus frais que d'ordinaire : ce gilet d'été exceptionnel doit son confort à un tissu panama italien rare, particulièrement riche en lin. Des milliers de pores fins font circuler l'air et assurent une sensation de sécheresse agréable même durant les journées chaudes.

Le tissu provient de la célèbre usine de tissage italienne Marzotto (depuis 1836).

Le lin apporte fraîcheur et respirabilité, le fil de laine assure élasticité et stabilité dimensionnelle, tandis que le coton apporte une douceur supplémentaire. Le tissage panama typique donne au tissu sa structure granuleuse et souligne l'élégance estivale décontractée.

Les fils aux diverses teintes offrent une surface vivante, élégamment chinée.

Le col en V clair sans revers a une apparence moderne et polyvalente. Deux poches à rabat, une poche poitrine et une chaîne amovible en perles de bois apportent une touche discrète et offrent de la place pour des détails fonctionnels tels qu'une montre de poche.

Le dos est fait du même tissu et est équipé d'une boucle réglable.

Vous profitez ainsi d'une coupe personnalisée et de la liberté de porter votre gilet seul ou sous une veste. Les fentes latérales augmentent la liberté de mouvement. Fermeture classique à six boutons.

Forme droite. Longueur en taille 50 : 63 cm. 82 % lin, 11 % laine, 7 % coton.
Doublure 70 % polyester, 30 % coton.
Contient des parties non textiles d'origine animale (boutons). Nettoyage. Fabricant : OREPU¹.

- Gilet panama
Carl Gross Fr. 179.95



Taille FC	Beige clair	Marron clair
48	366-816-AC	366-826-AC
50	366-817-AC	366-827-AC
52	366-818-AC	366-828-AC
54	366-819-AC	366-829-AC
56	366-820-AC	366-830-AC
58	366-821-AC	366-832-AC
98	366-822-AC	366-833-AC
102	366-824-AC	366-834-AC
106	366-825-AC	366-835-AC

Taille FC conforme à la table des mesures (voir à l'avant-dernière page catalogue)



Un jean d'été qui taille vraiment bien.

Denim 7,5 oz associé au Coolmax® –
pour une sensation délicieusement fraîche et sèche.

Des jeans, il en existe des milliers. Mais des jeans d'été parfaitement ajustés, d'une légèreté et d'un confort incomparables, se comptent sur les doigts d'une main. C'est là qu'Eurex excelle : le spécialiste allemand du pantalon allie une coupe d'exception à un denim high-tech d'une légèreté inégalée.

Avec seulement 7,5 oz, le tissu est nettement plus léger que les jeans classiques.

La fibre innovante Coolmax® transporte instantanément l'humidité vers l'extérieur, où elle s'évapore rapidement. Cela résulte en une sensation délicieusement sèche sur la peau, un effet rafraîchissant par évaporation et une maîtrise efficace des odeurs – le compagnon idéal des journées chaudes.

Stabilité dimensionnelle et liberté de mouvement grâce à la fibre T400® hautement élastique.

Cette fibre extensible permanente T400® (élastomultiester) offre une élasticité et une résilience exceptionnelles : sa structure moléculaire unique lui permet de retrouver durablement sa forme initiale après chaque étirement. Les zones des genoux et du fessier restent impeccables, même après de longues heures assises, et les plis caractéristiques au niveau des hanches et du creux des genoux s'estompent rapidement.

La coupe ergonomique convient aussi bien aux silhouettes minces qu'aux silhouettes plus corpulentes.

La ceinture légèrement rabaissée à l'avant dispose d'une réserve d'élasticité invisible de 10 %. Elle empêche efficacement le pantalon de glisser et évite la formation de plis disgracieux. Grâce à la hauteur de taille réduite, votre jean repose confortablement sous le ventre, sans comprimer.

Longueur entrejambe en taille 50 : 83 cm. Largeur bas de jambe : 38 cm. Avec six poches (poche de sécurité zippée intégrée à la poche du pantalon). Couleur : indigo. 73 % coton, 19 % polyester, 6 % élastomultiester, 2 % élasthanne. Lavage en machine. Fabricant : TQMA0¹.

• **Jean d'été Eurex Fr. 159.95**



Egalement disponible dans la couleur bleu clair sur : www.fashion-classics.ch Rechercher l'article 366-088 ou Tél. 071-274 66 17.



Taille FC	Réf.
25	366-222-AC
26	366-223-AC
27	366-224-AC
28	366-225-AC
29	366-226-AC
30	366-227-AC
48	366-228-AC
50	366-230-AC
52	366-231-AC
54	366-232-AC
56	366-233-AC
58	366-234-AC
60	366-235-AC

Taille FC conforme à la table des mesures (voir à l'avant-dernière page catalogue)

Légère, élégante et de bonne tenue : la ceinture en lin doublée de cuir.

Aucune comparaison possible avec les ceintures en tissu informes qui se détendent rapidement et offrent peu de maintien.

Cette ceinture en lin est intégralement doublée de cuir vachette suédé. Elle conserve ainsi sa forme et sa robustesse, sans être aussi lourde et formelle qu'une ceinture en cuir classique. Le lin s'accorde parfaitement avec les costumes légers en coton, les pantalons estivaux colorés, les jeans blancs, les pantalons chinos beiges, les bermudas kaki etc.

Une confection artisanale 100 % italienne.

Aussi bien le lin que le cuir obtenu par tannage purement végétal sont d'origine italienne. Cette ceinture est confectionnée à la main dans un petit atelier artisanal près de Parme. Les extrémités sont garnies de cuir

vachette robuste couleur cognac. Boucle métallique mate en zinc.

Largeur : 3,5 cm. Couleur : naturel. 53 % coton, 47 % lin. Contient des parties non textiles d'origine animale. Exclusivement chez Fashion Classics. Fabricant : HNP0L¹.

• **Ceinture italienne en lin et cuir Fr. 124.95**

Tour de taille en cm	Réf.
85	311-445-AC
90	311-446-AC
95	311-447-AC
100	311-448-AC
105	311-450-AC
110	311-451-AC



Le pantalon d'été foncé parfait : sensation rafraîchissante sur la peau grâce à un mélange de matières rare avec finition innovante Coldblack®.

Toucher doux, fluide et élégant. Protection UV fiable. Par Kris Reutter.

Il ressemble à un pantalon en lin chic. Le lyocell et le coton confèrent à l'aspect lin rustique à la fois un aspect élégant et un toucher doux et fluide. Le mélange de matériaux est idéal pour l'été, il est respirant et agréablement frais sur la peau. Ce qui constitue déjà un enrichissement pour les pantalons d'été sombres. Le traitement spécial du tissu le rend encore plus confortable à porter par fortes températures.

Coldblack® réduit l'absorption de rayonnement thermique.

Et évite ainsi aux tissus de couleurs sombres de chauffer. Créant ainsi une meilleure gestion de la chaleur, ce qui signifie que vous transpirez moins. De plus, la technologie offre une protection fiable contre les rayons UV. Un UPF de 30 (minimum) est garanti, et le toucher et l'apparence n'en sont pas affectés.

Le mélange parfait entre un pantalon à jambes larges chic et un pantalon de travail décontracté.

C'est un véritable miracle de style : chic avec une blouse et des sandales, sportif avec des baskets et décontracté avec un débardeur et des sandales à entre-doigts. Large ceinture avec fermeture à double bouton, grandes poches plaquées, passants de ceinture.

Par Kris Reutter – tradition textile allemande depuis plus de 180 ans.

Autrefois connu pour sa confection sur mesure, l'entreprise familiale est devenue un fabricant reconnu de vêtements pour femmes de haute qualité.

Coupe confortable avec jambes larges et droites. Longueur en taille 38 : 78 cm. Couleur : Dark Taupe. 45 % lin, 36 % lyocell, 19 % coton. Lavable en machine. Exclusivement chez Fashion Classics. Fabricant : 0VSTQ!

Taille FC	Réf.
36	360-550-AC
38	360-551-AC
40	360-552-AC
42	360-553-AC
44	360-554-AC
46	360-555-AC

Taille FC conforme à la table des mesures (voir à l'avant-dernière page catalogue)



L'ensemble en jacquard estival, léger et multicolore original.

Du spécialiste du tricot IVKO.

Soigneusement travaillé et dans les moindres détails, cet ensemble tricoté magistral fascine de par son rare motif jacquard multicolore. IVKO mise sur la plus grande précision : les pièces coupées sont lavées et séchées après tricotage avant d'être confectionnées. En résulte un envers lisse, sans fils – pour un ajustement parfait et un confort optimal.

Le mélange de matériaux léger pour l'été rend les mailles fines douces et soyeuses.

Il assure également une bonne régulation de l'humidité, une respirabilité et une élasticité confortable – un véritable plaisir lors de la saison chaude. Une ceinture élastique complète la forme fuselée et flatteuse de la chemise. Le pantalon élégant a des jambes larges.

Coupe ample et confortable. Longueur de la chemise en taille 38 : 60 cm. Longueur du pantalon en taille 38 : 100 cm. Couleur : multicolore. Chemise : 81 % viscose, 17 % coton, 2 % élasthanne. Pantalon : 66 % viscose, 34 % coton. Lavage à la main. Fabricant : QT0AM!

• **Chemise en jacquard IVKO**
Fr. 149.95

Taille FC	Réf.
36	358-963-AC
38	358-964-AC
40	358-965-AC
42	358-966-AC
44	358-967-AC
46	358-968-AC

• **Pantalon en jacquard IVKO**
Fr. 209.–

Taille FC	Réf.
36	358-969-AC
38	358-970-AC
40	358-971-AC
42	358-972-AC
44	358-973-AC
46	358-974-AC

Taille FC conforme à la table des mesures (voir à l'avant-dernière page catalogue)

• **Pantalon estival Coldblack®**
Kris Reutter
Fr. 129.95

www.fashion-classics.ch/fr

Tél. 071-274 66 17

du lundi au dimanche de 8 h 00 à 22 h 00



Le luxe en toute simplicité : le t-shirt d'été parfait en tricot de lin et de soie.

Fabriqué en Irlande. Par Junghans 1954.

Un chef-d'œuvre de la mode estivale à la fois luxueux et fonctionnel : avec de la soie et du lin, cet élégant t-shirt en tricot associe deux fibres naturelles nobles que l'on trouve rarement combiné.

La soie offre une texture douce et légère comme une plume et crée un climat agréable.

Le lin rend le t-shirt respirant, régulateur d'humidité et robuste – des propriétés qui fonctionnent en parfaite harmonie les unes avec les autres.

La structure en maille assure une ventilation supplémentaire dans les zones sensibles à la chaleur.

Les manches coupées n'ont pas de coutures gênantes, ce qui confère à votre t-shirt une élégance stylée. Fabriquée en Irlande sur des machines à tricoter à la main traditionnelles, chaque pièce est entièrement façonnée et tricotée directement en forme.

Forme droite. Longueur en taille 38 : 58 cm. Couleur : caramel.

70 % soie, 30 % lin.

Lavage à la main. Fabriqué en Irlande. Exclusivement chez Fashion Classics.

Fabricant : PUORN¹.

• **T-shirt
en tricot luxueux
Junghans 1954
Fr. 319.–**

Taille FC	Taille fabricant	Réf.
36	S	363-785-AC
38	M	363-786-AC
40	L	363-787-AC
42	XL	363-788-AC
44	XXL	363-789-AC
46	3XL	363-790-AC

Taille FC conforme à la table des mesures (voir à l'avant-dernière page catalogue)

Une fragrance réservée aux initiés, par le célèbre parfumeur Mark Buxton.

The Woods : le premier parfum pour homme, de la Brooklyn Soap Company.

Dans la nouvelle mouvance des barber-shop, cette Start-up créée en 2013 à Hambourg s'est spécialisée dans les produits de soins de peau et de barbe. Pour leur premier parfum pour homme, les trois fondateurs sont parvenus à s'allouer les services du célèbre parfumeur parisien Mark Buxton. Ce « nez » mondialement connu travaille en collaboration avec les plus célèbres maisons de haute couture. Toutefois, alors que les parfums de ces dernières sont largement diffusés, « The Woods » reste (pour l'instant) réservé aux initiés.

Frais. Epicé. Boisé. Élégant et masculin.

Composé d'ingrédients peu ordinaires : note de tête de mandarine, de poivre noir, de gingembre frais, de bergamote et de thym. Note

de cœur à base d'absinthe, d'iris pallida, de poivre rouge et de muscade. Note de fond de myrrhe, d'ambre, de musc, de bois de cachemire et d'encens. Comme tous les produits Brooklyn Soap, l'Eau de Parfum est intégralement végétalienne. Fabriquée dans le Sud de la France et mis en bouteille en Allemagne.

Contenu : 50 ml. Fabricant : LOFEH¹.

- **Eau de Parfum The Woods**
Réf. 323-570-AC **Fr. 89.95**
(Prix du litre : Fr. 1.799.-)

Ingredients: Alcohol Denat, Parfum, Aqua, Limonene, Linalool, Citral, Benzyl Benzoate, Geraniol, Eugenol, Citronellol.

Commandez sans risque : afin que vous puissiez tester l'eau de Parfum sans devoir ouvrir le flacon scellé, un flacon test est joint à toute livraison.



Un pantalon d'été confortable peut également être tendance.

En mélange coton/lin, aéré et frais.

Ce pantalon est extrêmement commode ; il est très agréable à porter et conserve un tombé impeccable. De par la ceinture confectionnée à passants, les poches en biais sur les côtés et les poches arrière à bouton, il ressemble à un élégant pantalon habillé. Le fond chiné vous permet de le porter avec de nombreuses tenues : il s'harmonise avec bon nombre de vos t-shirts, polos, chemises décontractées, vestes en tricot et pulls d'été légers.

Ceinture extensible confortable avec cordon coulissant pratique.

De par son mélange de coton et de lin, le pantalon est léger, toujours aéré et agréablement frais, même par températures extrêmement élevées. Egalement idéal en voyage.

Coupe droite, confortable. Longueur en taille 50 : 84 cm. Largeur bas de jambe : 40 cm. En 55 % coton, 45 % lin. Lavable en machine. Exclusivement chez Fashion Classics. Fabricant : ZEXCO¹.

- **Pantalon confort à cordon coulissant Fr. 159.95**

Taille	Gris	Sable	Marine	Olive
FC				
25	294-553-AC	302-255-AC	344-577-AC	349-812-AC
26	294-561-AC	302-256-AC	344-578-AC	349-813-AC
27	294-579-AC	302-257-AC	344-579-AC	349-814-AC
28	294-587-AC	302-258-AC	344-580-AC	349-815-AC
29	294-595-AC	302-259-AC	344-581-AC	349-816-AC
30	294-603-AC	302-260-AC	344-582-AC	349-817-AC
48	294-611-AC	302-261-AC	344-583-AC	349-818-AC
50	294-629-AC	302-262-AC	344-584-AC	349-819-AC
52	294-637-AC	302-263-AC	344-585-AC	349-861-AC
54	294-645-AC	302-264-AC	344-586-AC	349-862-AC
56	294-652-AC	302-265-AC	344-587-AC	349-863-AC
58	294-660-AC	302-266-AC	344-588-AC	349-864-AC
60	294-678-AC	302-267-AC	344-589-AC	349-865-AC
98	294-686-AC	302-268-AC	344-590-AC	349-866-AC
102	294-694-AC	302-269-AC	344-591-AC	349-867-AC
106	294-702-AC	302-270-AC	344-592-AC	349-868-AC

Taille FC conforme à la table des mesures (voir à l'avant-dernière page catalogue)

Il permet à l'air de bien mieux circuler sur votre peau : le polo à effet fraîcheur.

De Hanro, un savoir-faire depuis 1884.

Son plus tient dans ses mailles particulières : différentes techniques de trames confèrent à ce polo jacquard une texture 3D bien visible. Cela crée un tissu qui laisse passer l'air et permet de mieux évacuer la chaleur que les polos en coton traditionnelles, à la trame lisse. Le résultat : une sensation de port vraiment plus agréable et fraîche – en particulier lors de fortes chaleurs.

Le coton est naturellement doux sur la peau et étonnamment léger.

Malgré une structure ouverte et respirante, le matériau reste opaque et a toujours un aspect soigné. La fine structure en relief garantie non seulement une meilleure aération mais également un aspect moderne et vivant. Le col ouvert à deux pans souligne le

caractère décontracté de votre polo : il semble moins formel que les polos classiques tout en étant détendu et simple.

Coupe droite. Longueur en taille 48/50 : 73 cm. Couleur : rayures bleu/blanc. 100 % coton. Lavable en machine. Fabricant : OZEFL'.

• **Polo jacquard Hanro**
Fr. 129.95

Taille FC	Taille fabricant	Réf.
46	S	367-451-AC
48/50	M	367-452-AC
52	L	367-453-AC
54/56	XL	367-454-AC
58	XXL	367-455-AC

Taille FC conforme à la table des mesures (voir à l'avant-dernière page catalogue)

- 1 Scannez le QR-Code
- 2 Entrez les références des articles
- 3 Envoyez la commande



Tantôt un mocassin luxueux, tantôt une mule estivale : la chaussure en nappa d'agneau extrêmement doux.

Fabriqué au Portugal par Profession Bottier.

Très peu de chaussures sont aussi polyvalentes : ces mocassins en cuir nappa d'agneau d'une douceur luxueuse s'accordent parfaitement avec une tenue professionnelle. Et si vous pliez le talon vous obtiendrez une mule décontractée que vous pouvez même porter avec un short en été.

La semelle en cuir et la semelle intérieure légèrement rembourrée rendent votre démarche extrêmement confortable.

A l'intérieur, la doublure en cuir traitée sans

Poin-ture	Réf.
40	354-686-AC
41	354-687-AC
42	354-689-AC
43	354-690-AC
44	354-691-AC
45	354-692-AC

couture assure toujours un climat optimal au niveau du pied – et rien n'irrite de manière inconfortable. Un patch en caoutchouc intégré au talon non doublé garantit une démarche douce et antidérapante à tout moment.

Couleur : marron foncé. Dessus, doublure, semelles intérieure et extérieure en cuir. Fabricant : 0EZUP'.

• **Mocassins en nappa d'agneau 2-en-1** Fr. 249.–



Sneaker Sunset
Tropicfeel page
124.

La blouse en lin préférée de l'été : agréablement confortable grâce au mélange de lin tissé et tricoté.

Du spécialiste italien du lin 120% Lino.

La combinaison du lin tissé et tricoté mais aussi la coupe de ce chemisier constituent des détails sophistiqués : de face, il présente le look lin décontracté et moderne typique. Le dos quant à lui est tricoté en jersey de lin lisse et élastique. Ainsi le chemisier est confortable et suit chacun de vos mouvements.

Aussi aéré qu'un haut malgré les épaules et le haut des bras couverts.

Les épaules découpées sur le devant se prolongent dans les manches sans couture. Le dos a été tricoté d'une seule pièce sans coutures aux manches. Cela garantit un confort de port supplémentaire. Les bras sont élégamment et légèrement couverts mais rien ne serre inconfortablement.

120% Lino est l'une des marques les plus recherchées au monde dans le secteur des vêtements en lin.

L'histoire du designer Alberto Peretto et son amour pour les matériaux naturels commence à Londres en 1983. Aujourd'hui, il

dirige une entreprise de renommée mondiale spécialisée dans les tissus en lin de la plus haute qualité pour les collections d'été. Des techniques et des processus de traitement innovants rendent ses créations en lin si spéciales. Ce n'est qu'une fois terminé que chaque pièce obtient un toucher particulièrement doux grâce à un processus de lavage spécial.

Coupe ample et confortable. Longueur en taille 36 : 70 cm. 100 % lin. Contient des parties non textiles d'origine animale (boutons). Lavable en machine. Fabricant : CXEZO¹.

- **Chemisier en lin et jersey 120% Lino Fr. 249.-**

Taille FC	Taille fabricant	Blanc	Bleu
36	S	359-431-AC	367-688-AC
38	M	359-432-AC	367-689-AC
40	L	359-433-AC	367-690-AC
42	XL	359-434-AC	367-691-AC
44	XXL	359-435-AC	367-692-AC

Taille FC conforme à la table des mesures (voir à l'avant-dernière page catalogue)

Le denim, autrement : dans une forme jogging confortable. Et fabriqué à partir de pur sergé de lin teint à l'indigo.

Look jean authentique, estival et léger. Du spécialiste des pantalons Gardeur.

C'est souvent la combinaison de différents composants qui rend un vêtement si spécial et qui se démarque des autres de la production de masse. Pur lin, forme jogging, matière denim – séparés, rien de spécial – mais ensemble, un pantalon estival incontournable rare. Le look denim authentique et particulièrement luxueux provient du lin raffiné et pur.

Le lin au tissage sergé robuste typique a un toucher agréable et est en même temps léger et doux. Il obtient son aspect décontracté particulièrement fin et doux grâce à un lavage élaboré, qui réduit les picots typiques du lin. La plupart des fabricants omettent cette étape pour des raisons de coût.

Teinture indigo véritable.

Ce procédé chimique classique, dans lequel le colorant de la plante indigo est d'abord oxydé à l'air, nécessite un grand savoir-faire et beaucoup de patience. Il est donc de moins en moins utilisé. Le lin teint présente un mélange de couleurs particulièrement élégant et uniforme.

Taille FC	Réf.
34	359-230-AC
36	359-231-AC
38	359-233-AC
40	359-234-AC
42	359-235-AC
44	359-236-AC
46	359-237-AC

Taille FC conforme à la table des mesures (voir à l'avant-dernière page catalogue)

Confort de port optimal grâce à la taille flexible.

Malgré le lin pur, le pantalon est très confortable grâce à sa coupe ample. La taille extensible avec cordon de serrage permet une liberté de mouvement suffisante et est particulièrement confortable même en position assise.

Le pantalon va avec toutes les chemises et hauts, baskets, ballerines, sandales à entre-doigts ...

Porté avec désinvolture et élégance à la fois avec un blazer léger et des sandales chics.

Forme jogging ample avec jambes droites, poches latérales et poches passepoilées suggérées au dos. Longueur en taille 38 : 68 cm. Largeur bas de jambe : 34 cm.

Couleur : bleu indigo. 100 % lin. Lavable en machine. Exclusivement chez Fashion Classics. Fabricant : UP0EZ¹.

- **Jogging en lin et indigo Gardeur Fr. 239.-**



Pourquoi un shirt basique à 49.95 Fr. peut être une bonne affaire.

swiss+cotton se caractérise par la bonne tenue de ses coupes et de ses couleurs, sa douceur satinée et son confort extensible.

Les shirts épurés en coton comptent parmi les incontournables basiques d'un dressing. Et le choix est quasi sans limite. Mais de nombreux modèles sont décevants, certains perdent leur tenue et leurs couleurs dès les premiers lavages. Heureusement, il existe des exceptions bien loin de la production de masse.

Seuls 3 % de la production mondiale de coton répondent aux hautes exigences imposées par la fédération textile suisse (www.swisscotton.ch).

Un seul type de coton – le luxueux *Gossypium barbadense* – fournit la précieuse matière première : un coton à longues fibres, de plus de 35 mm de long.

Marque de fabrication de swiss+cotton : la surface uniformément lisse, qui ne forme pas de peluches.

Elle a des reflets chatoyants et garde sa blancheur (ou ses couleurs) éclatante(s). Le tissu est doux, très agréable à la peau. Il a une élasticité naturelle. Les fibres stretch améliorent la bonne stabilité dimensionnelle.

*Coupe cintrée avec col rond.
Longueur en taille 38 : 65 cm.
95 % coton, 5 % élasthanne.
Lavage en machine. Exclusivement chez Fashion Classics.
Fabricant : 0YBSV¹.*

- **Débardeur basique swiss+cotton Fr. 49.95**



Aussi en noir.

Taille	Marine	Blanc	Noir
FC 36	363-189-AC	363-181-AC	363-328-AC
38	363-330-AC	363-182-AC	363-329-AC
40	363-331-AC	363-183-AC	363-360-AC
42	363-332-AC	363-185-AC	363-361-AC
44	363-334-AC	363-186-AC	363-362-AC
46	363-335-AC	363-187-AC	363-363-AC
48	363-336-AC	363-188-AC	363-364-AC

Taille FC conforme à la table des mesures (voir à l'avant-dernière page catalogue)

« Un vent tissé » : cette chemise en mousseline fraîche est comme une brise d'été à porter.

Une légèreté que vous ressentirez : cette chemise en mousseline de coton rare est le choix idéal pour les chaudes journées.

Depuis 2 000 ans déjà, ce tissu aéré, connu sous le nom de « vent tissé » au Bengale, a toujours été utilisé pour combattre la chaleur estivale avec style.

L'aspect froissé distinctif est créé par un tissage uni lâche.

Cette structure unique permet non seulement à beaucoup d'air frais d'atteindre la peau, mais confère également au tissu une sensation de fraîcheur.

Malgré sa légèreté, il offre une protection suffisante contre les regards indiscrets.

La mousseline libère rapidement toute l'humidité corporelle dans l'air ambiant.

Ainsi, votre peau reste agréablement sèche même lors des journées d'été les plus chaudes. Le tissage lâche favorise la circulation de l'air et fait de cette chemise un compagnon indispensable pour les balades en ville, les fêtes estivales décontractées ou vos prochaines vacances à la plage.

Forme confortable avec poche poitrine plaquée. Longueur en taille 50 : 79 cm. 100 % coton. Lavable en machine. Fabriqué au Portugal. Fabricant : PUORN¹.

• **Chemise en mousseline Fr. 109.95**

Taille	Blanc	Bleu clair	Marine
48	363-833-AC	363-856-AC	363-839-AC
50	363-834-AC	363-857-AC	363-850-AC
52	363-835-AC	363-858-AC	363-851-AC
54	363-836-AC	363-859-AC	363-852-AC
56	363-837-AC	363-860-AC	363-854-AC
58	363-838-AC	363-861-AC	363-855-AC

Taille FC conforme à la table des mesures (voir à l'avant-dernière page catalogue)



Ecaillé clair

La sandale traditionnelle de Minorque : faite main. Et qui a fait ses preuves lors des étés les plus chauds.

Avarcas Originales par RIA.

Cette sandale est la chaussure d'été typique des îles Baléares. A l'origine, elle a été spécialement conçue pour le climat chaud et les sols secs et rocheux de l'archipel. Elle est agréablement légère et aérée, tout en offrant une bonne adhérence et un bon équilibre. Et tandis que de nombreux fabricants produisent aujourd'hui des chaussures d'apparence similaire en masse à moindre coût, cette sandale est encore faite main sur Minorque.

Faite de cuir vachette espagnol robuste avec semelle EVA flexible.

RIA produit aujourd'hui les Avarcas traditionnels depuis trois générations. L'entreprise familiale minorquine est la première à avoir été certifiée par l'autorité insulaire pour les Avarcas de Menorca.

Bien aérée et pourtant élégante. Semelle intérieure rembourrée.

L'ouverture au niveau des orteils laisse l'air frais atteindre vos pieds, mais elle est si subtile que vos orteils restent correctement recouverts – et vos pieds restent largement protégés du soleil. Vous marcherez comme sur un nuage sur la voûte plantaire rembourrée. Bride de talon sans coutures pour un ajustement sans pression.

Couleur : gris. Dessus : cuir vachette. Semelle intérieure souple, agréable à porter pieds nus. Semelle extérieure : EVA et polyuréthane. Fabricant : TYVOS¹.

• **Avarcas de Menorca Fr. 99.95**



Va à tout le monde : lunettes de soleil élégantes de la marque de lunettes parisienne tendance Izipizi®.

A un prix gratifiant.

Forme iconique. Taille idéale. Surface mate douce au toucher. Branches flexibles. Couleurs à la mode. Les lunettes design d'Izipizi sont bien plus chics et nobles que les modèles conventionnels. Et bien que la marque française soit top tendance, les prix sont (encore) étonnamment modérés.

Beaucoup discutées dans la presse de mode. Disponibles dans les grands magasins de luxe des métropoles du monde.

Avec un poids plume d'un peu moins de 20 g, les lunettes sont imperceptibles sur le nez et sont confortables à porter. Les verres en plastique offrent une protection UV à 100 % conformément aux exigences de la norme européenne DIN ENISO12312-1:2014-04.

Largeur verre 48 mm, hauteur verre 43 mm. Largeur totale : 13,8 cm. Monture en plastique. Etui en feutre doux (7 x 17 cm) inclus. Fabricant : PL0ZE'.

Lunettes de soleil Izipizi Fr. 55.-

- Noir Réf. 355-374-AC
- Ecaille Réf. 355-375-AC
- Ecaille clair Réf. 360-281-AC



Noir



Ecaille

www.fashion-classics.ch/fr

Tél. 071-274 66 17

du lundi au dimanche de 8 h 00 à 22 h 00

Notre chino estival le plus léger à ce jour.

Extrêmement résistant et peu froissable. Du spécialiste des pantalons Gardeur.

Nous avons longtemps cherché un pantalon d'été aussi résistant, en vain.



Avec seulement 115 grammes par m², son tissu italien pèse 30 % de moins que les pantalons ultralégers que l'on connaît. Il provient des vêtements de sport créés pour les coureurs de courte distance et est travaillé ici pour la première fois comme un chino.

Doux et respirant grâce au coton. Indéchirable et peu froissable grâce au polyamide.

Comme avec un chino classique, des boucles stables maintiennent votre ceinture fermement sur la taille. Mais même sans ceinture, la taille élastiquée intégrée assure un grand confort et un ajustement optimal. Avec deux poches latérales et deux poches arrière.

Forme cintrée et près du corps. Longueur en taille 50 : 81 cm. Largeur bas de jambe : 35 cm. Couleur : caramel. 71 % coton, 23 % polyamide, 6 % élasthanne. Lavable en machine. Fabricant : UP0EZ'.

• **Chino 115 g Fr. 149.95**

Taille FC	Taille fabricant	Réf.
48	33/32"	359-215-AC
50	34/32"	359-217-AC
52	36/32"	359-218-AC
54	38/34"	359-219-AC
56	40/34"	359-260-AC

Taille FC conforme à la table des mesures (voir à l'avant-dernière page catalogue)



Respirant, rafraîchissant et d'une douceur incomparable sur la peau, ce chemisier en jean est l'allié parfait des chaudes journées d'été.

En Tencera™ doux, par Bella Dahl, Los Angeles.

Inspiré par le style de vie décontracté californien, la marque de chemises Bella Dahl, basée à Los Angeles, a développé son propre tissu : le Tencera™. Avec son allure denim, ce tissu séduit par sa douceur exceptionnelle et sa souplesse incomparable. Lisse comme la soie, il offre une agréable sensation de fraîcheur et un tombé léger, fluide et naturellement élégant. Peu froissable et facile à repasser, il allie esthétique et praticité au quotidien. Un choix responsable : issu de cellulose, le Tencera™ est également biodégradable.

Un look intemporel et décontracté.

La coupe, à la fois contemporaine et intemporelle, traverse les tendances avec

élégance. Avec manches courtes retroussées, agréablement amples et épaules tombantes. Petit col chemise, base arrondie et une poche poitrine. Le dos légèrement allongé est doté d'un pli creux, pour une belle liberté de mouvement.

Un incontournable confortable et polyvalent pour votre garde-robe d'été.

Ce chemisier se marie à merveille avec de nombreuses tenues décontractées, que ce soit avec un jean pour un total look denim, un bermuda ou encore une jupe.

Forme décontractée, très confortable. Longueur en taille 38 : 66 cm. 100 % lyocell. Lavable en machine. Fabricant : ZWX0L¹. Opérateur économique responsable : EZUP0¹.

- **Chemisier en jean souple à manches courtes Bella Dahl Fr. 229.-**

Taille FC	Taille fabricant	Réf.
34	XS	367-780-AC
36	S	367-781-AC
38	M	367-782-AC
40	L	367-783-AC
42	XL	367-784-AC

Taille FC conforme à la table des mesures (voir à l'avant-dernière page catalogue)

Votre pantalon grand confort : le bermuda avec ceinture magique de RAPHAELA BY BRAX.

Réserve d'aisance invisible avec effet power-stretch.



Alors que la solution taille élastiquée classique est la plupart du temps trahie par d'affreuses fronces, la ceinture magique reste votre petit secret. Vous portez un bermuda moderne avec coupe près du corps et bénéficiez d'un surplus considérable d'aisance.

Visuellement, elle ne se distingue pas d'une ceinture normale.

Taille haute seyante avec pièces piquées sur les hanches, pinces à l'arrière et passants de ceinture. Le tissu souple épouse tous vos mouvements en douceur. Vous ne vous sentirez jamais à l'étroit. Deux poches arrière passepoilées, deux poches en biais latérales.

Coupe bermuda droite et cintrée avec revers aux jambes. Longueur en taille 38 : 30 cm. Tour de cuisse : 48 cm. 96 % coton, 4 % élasthanne. Lavable en machine. Fabricant : TQMA0¹.

- **Bermuda ceinture magique RAPHAELA BY BRAX Fr. 99.95**

Taille FC	Marine	Gris perle
36	366-581-AC	366-587-AC
38	366-582-AC	366-588-AC
40	366-584-AC	366-589-AC
42	366-585-AC	366-590-AC
44	366-586-AC	366-592-AC

Taille FC conforme à la table des mesures (voir à l'avant-dernière page catalogue)

Bandeau incontournable : agréablement frais, léger et peu froissable grâce à la soie pure.

De Roeckl, spécialiste des accessoires élégants et de haute qualité depuis plus de 180 ans.

Bien que la plupart des bandeaux actuellement populaires soient en coton ou en viscose, celui-ci est fabriqué à partir de la soie italienne la plus fine. Le matériau noble rend votre accessoire tendance beaucoup plus léger, incomparablement doux et avec un effet agréablement climatique. **Le motif à pois classique permet de nombreuses combinaisons.**

Et paraît aussi esthétique sur cheveux détachés que sur une queue de cheval. Grâce à son revers élastique, le bandeau s'adapte en douceur à toute les formes de tête.

Taille unique. Couleur : noir/blanc. 100 % soie. Nettoyage à sec. Fabricant : WZUÖF¹.

- **Bandeau en soie Roeckl**
Réf. 343-188-AC
Fr. 59.95



La tendance en direct de New York : les sneakers tricotées sportives par le « Master of woven Footwear », bernie mev.

Difficile de faire plus confortables, plus légères et plus aérées.

Ces modèles existent depuis plus de 40 ans. Mais seul le fabricant new-yorkais de baskets et de sportswear bernie mev. est parvenu à placer les chaussures tressées, et désormais également les sneakers tricotées, sous les projecteurs des magazines de mode et des blogueurs du monde entier.

Stylées, particulièrement abordables et incroyablement confortables :

la tige tricotée épurée est non-doublée et procure une ventilation constante. Le tricot flexible enveloppe votre pied et ne comprime pas. La confortable semelle amortissante est en mousse viscoélastique à mémoire de forme et vous donne l'impression de marcher comme sur un nuage. Elle s'adapte parfaitement à la forme de votre pied et amorti chacun de vos pas.

Dessus, doublure et semelle intérieure : textile. Semelle extérieure en EVA. Fabricant : 0REFC¹. Opérateur économique responsable : 0UXNH¹.

- **Sneakers tricotées à lacets bernie mev.**
Fr. 99.95





Le classique avec MicroForming® forme votre silhouette sans comprimer.

Le nouveau tissu spécial en microfibres et Lycra® remodèle une silhouette affinée et ferme – sans aucune gaine intérieure rigide qui comprime de façon désagréable, comme c'est souvent le cas pour les autres maillots de bain à effet sculptant.

Superbe forme ultra-galbante.

Le bustier intégré avec bas élastiqué assure un superbe maintien de votre poitrine. Découpes en V allongées à l'avant ; en noir classique avec un bandeau couleur crème élégant qui met habilement votre décolleté en valeur.

Taille FC	Réf.
38 B	311-027-AC
40 B	311-035-AC
42 B	311-043-AC
38 C	310-342-AC
40 C	310-359-AC
42 C	310-367-AC
44 C	310-375-AC
46 C	310-383-AC
48 C	310-391-AC

Taille FC conforme à la table des mesures (voir à l'avant-dernière page catalogue)

Avec de larges bretelles confortables, une échancrure moindre aux jambes et un décolleté dos profond. Disponible au choix avec bonnet B ou C. Couleur : noir. 59 % polyamide, 41 % élasthanne. Maintien sous poitrine : 100 % polyamide. Lavage à la main. Fabricant : MJ0BG¹.

• « L'amincissant » Fr. 139.95

Formez votre propre voûte plantaire confortable : les séparateurs d'orteils et sandales en mousse EVA ultra-légère et flexible.

Etanches. Antibactériens. Durables.
De holster® australia.

Grâce à la technologie innovante EVA, les sandales et séparateurs d'orteils sont incroyablement légers, doux et incroyablement confortables. Ils sont résistants aux UV, à l'abrasion, conservent leur couleur, sont lavables à froid et exempts de substances nocives. Ils offrent également une protection contre la prolifération bactérienne.

Propriétés podiatriques pour un confort optimal du pied.

La mousse EVA thermoformée s'adapte à la forme de votre pied sous l'influence de la chaleur corporelle et assure ainsi une répartition optimale de la pression – le pied est soulagé. La semelle intérieure profilée avec amorti sur l'ensemble du pied, soutien de la voûte plantaire et du talon et adhérence des orteils assure une marche détendue, agréable et un bon maintien.

A peine perceptible et insubmersible.

C'est pourquoi les séparateurs d'orteils et sandales (avec leurs poids d'env. 250 grammes) sont également idéals comme chaussures de plage et de piscine. Les ouvertures de ventilation à l'intérieur des sandales

permettent à l'air frais d'atteindre vos pieds et à l'eau et au sable de s'échapper. La semelle extérieure profilée antidérapante et amortissante assure une démarche sûre sur les sols lisses et humides.

• Sandales holster® Fr. 49.95

Poin-ture	Noir	Sable
36	363-727-AC	363-718-AC
37	363-728-AC	363-719-AC
38	363-729-AC	363-720-AC
39	363-730-AC	363-721-AC
40	363-731-AC	363-722-AC
41	363-732-AC	363-723-AC
42	363-733-AC	363-724-AC
43	363-734-AC	363-725-AC

• Séparateurs d'orteils holster® Fr. 49.95

Poin-ture	Noir	Sable
36	363-710-AC	363-700-AC
37	363-711-AC	363-701-AC
38	363-712-AC	363-702-AC
39	363-713-AC	363-703-AC
40	363-714-AC	363-704-AC
41	363-715-AC	363-706-AC
42	363-716-AC	363-707-AC
43	363-717-AC	363-708-AC

Fabriqué en mousse EVA, sans phtalates ni BPA. Végétalien. Lavage en machine à froid. Fabricant : SVQK0¹. Opérateur économique responsable : EHLF0¹.





Microfibre à séchage rapide et résistante à la décoloration. Mais douce et à l'esthétique du coton.

Le short de bain basique de première classe d'OCONI. En exclusivité chez Fashion Classics. Seulement Fr. 79,95.



Le tissu légèrement brossé de ce short de bain ressemble à du coton et est tout aussi agréable sur la peau. Pourtant, se cache derrière lui un tissu en microfibre moderne et résistant à la décoloration. Ainsi, votre short ne collera pas de manière inconfortable à votre corps après la baignade et il séchera à nouveau rapidement. Avec cordon de serrage, deux poches latérales, une poche arrière avec fermeture autoagrippante et petite poche intérieure.

Forme slim avec largeur de cuisse modérée.

Longueur du côté en taille 50 : 38,5 cm. 100 % polyester. Lavable en machine. Exclusivement chez Fashion Classics. Fabricant : PUORN¹.

Taille FC	Taille fabricant	Turquoise	Rouge
48	M	360-356-AC	360-349-AC
50	L	360-357-AC	360-350-AC
52	XL	360-358-AC	360-351-AC
54	XXL	360-359-AC	360-352-AC
56	3XL	360-360-AC	360-353-AC
58	4XL	360-361-AC	360-354-AC
60	5XL	360-362-AC	360-355-AC

Taille FC conforme à la table des mesures (voir à l'avant-dernière page catalogue)

- **Short de bain basique OCONI Fr. 89,95**

L'écran solaire parmi les casquettes de baseball : avec indice de protection solaire 80.

De Mayser, fabricant traditionnel allemand de chapeaux depuis 1800.

La plupart des casquettes fonctionnelles n'ont qu'une protection UV de 30 ou 40. Celle-ci, en revanche, est si densément tissée, qu'avec son indice 80, elle protège contre les rayons UV nocifs. L'effet de protection est entièrement conservé même après utilisations et lavages.

Idéale lors de balades en cabriolet, en voile, au golf, en randonnée, pour le jogging ou la lecture sur la plage.

En matériau agréablement léger et à séchage rapide. La patte réglable sur 3 positions à l'arrière de la tête assure un excellent maintien même lors d'activités sportives. La visière stable de 7,5 cm de profondeur garantit une vision sans éblouissement et protège vos yeux.



100 % polyamide. Lavage à la main. Fabricant : NHUP¹.

- **Casquette de baseball Sunblocker Mayser Fr. 89,95**

Tour de tête en cm	Marine	Gris
55	338-036-AC	338-031-AC
57	338-037-AC	338-032-AC
59	338-039-AC	338-033-AC
61	338-040-AC	338-034-AC

Un article d'un catalogue précédent vous manque?

www.proidee.ch/fr/fashion-classics

ou :

Tél. 071-274 66 19

du lundi au dimanche de 8 h 00 à 22 h 00



Aussi frais et doux que la caresse d'une brise d'été sur votre peau.

L'élégant t-shirt en crêpe de soie précieuse.
Par Junghans 1954.

Offrez-vous le plaisir de sentir la soie crêpée sur votre peau lors de la saison chaude : ce t-shirt en tricot estival est non seulement une déclaration de mode élégante, mais vous permet également de bénéficier d'un confort maximal.

Un traitement élaboré rend la précieuse fibre naturelle d'une légèreté incomparable.

Grâce à un processus de filage spécial, la soie est transformée en un fil de crêpe rare qui conserve sa surface granuleuse. La torsion élevée de ce fil confère non seulement un aspect mat raffiné et élégant, mais aussi un confort de port exceptionnel : votre chemise repose en douceur sur la peau, absorbe l'humidité du corps et permet une évaporation efficace. Cela crée un effet rafraîchissant qui vous garde agréablement au frais même lors des chaudes

journées. Avec manchettes élégantes.

*Forme confortable.
Longueur en taille 38 :
57 cm. Couleur : bleu fjord. 100 % soie. Lavable en machine. Exclusivement chez Fashion Classics.
Fabricant : PUORN¹.*

- **T-shirt en soie crêpée
Junghans 1954
Fr. 189.95**

Taille	
FC	Réf.
36	364-094-AC
38	364-095-AC
40	364-096-AC
42	364-097-AC
44	364-098-AC
46	364-099-AC

Taille FC conforme à la table des mesures (voir à l'avant-dernière page catalogue)



Une robe estivale en pure soie, ultra pratique.

Qualité opaque qui se froisse peu – repassage superflu.

Les robes en soie sont optimales en été. Elles sont très légères et aérées. Cependant, la plupart se froissent facilement, sont transparentes et dévoilent souvent la moindre petite imperfection. Avec celle-ci, vous ne craignez rien ! L'étoffe fripée de manière durable, rehaussée de broderie florale sobre, préserve sa forme des heures durant. Idéale pour les déplacements, elle ressort impeccable de la valise.

Les deux couches superposées, ultra fines, ne laissent rien transparaître.

La coupe est évasée à partir de la taille et flatte joliment la silhouette. Cette robe se combine à merveille avec des sandales plates, décontractée, avec un blazer pour former une belle tenue d'affaires ou avec des accessoires élégants pour composer une tenue de

soirée raffinée. Avec cette robe, créer des tenues devient un jeu d'enfants. Poches latérales surpiquées. Manches courtes.

Longueur à hauteur d'épaule en taille 36 : 99,5 cm. Couleur : bleu. 100 % soie. Lavage en machine. Fabricant : XOUZE¹.

- **Robe estivale en soie fripée**
Fr. 349.–

Taille FC	Réf.
36	323-904-AC
38	323-905-AC
40	323-906-AC
42	323-908-AC
44	323-909-AC
46	323-910-AC

Taille FC conforme à la table des mesures (voir à l'avant-dernière page catalogue)

Votre cardigan long, probablement le plus léger, ne pèse que 90 grammes !

Un tricot Cobweb doux, additionné de mohair douillet.

Vous ne trouverez quasiment nulle part ailleurs un gilet long, couvrant les hanches, aussi léger. A peine perceptible sur vos épaules, ce gilet polyvalent vous accompagnera aussi bien au cours de journées chaudes que froides. Ses mailles lâches et transparentes, aussi filigranes qu'une toile d'araignée (ang. Cobweb), laissent l'air circuler, il ne tiendra donc pas trop chaud, même en été.

Soyant impeccable et garde durablement sa forme.

La parfaite association de mohair douillet, de laine et de nylon robuste le rend agréablement doux et ne démange pas. Un régal à même la peau. Tout à fait adapté pour les longues nuits d'été, sur un débardeur ou une robe sans bretelles.

Style bord à bord, ligne légèrement évasée. Longueur en taille 38 : 80 cm. 60 % mohair, 35 % polyamide, 5 % laine. Lavage à la main. Fabricant : PUORN¹.

- **Gilet long Cobweb**
Fr. 189.95

Taille FC	Noir	Ecrû	Bleu clair
36	351-581-AC	351-562-AC	351-574-AC
38	351-582-AC	351-563-AC	351-575-AC
40	351-583-AC	351-564-AC	351-576-AC
42	351-584-AC	351-565-AC	351-578-AC
44	351-586-AC	351-566-AC	351-579-AC
46	351-587-AC	351-567-AC	351-580-AC

Taille FC conforme à la table des mesures (voir à l'avant-dernière page catalogue)



Le polo d'été élégant et ultra fin en maille de lin.

Confortablement élastique – avec tous les avantages des fibres naturelles. Par Junghans 1954.

Alors que les polos plus épais capitulent sous la chaleur, le tissu en lin fin assure ici une agréable sensation de fraîcheur. La fibre naturelle régule la température et ne colle jamais au corps. Le tissu fin est tricoté et non tissé, ce qui rend votre polo beaucoup plus élastique mais conserve tous les avantages du lin. De plus, il ne nécessite aucun repassage fastidieux.

Les épaississements de fil caractéristiques assurent un aspect lin parfait.

Cette structure et cette brillance naturelle rendent le polo plus décontracté qu'une chemise, mais plus stylé qu'un simple T-shirt.

Forme régulière. Avec petites fentes latérales. Longueur en taille 50 : 71 cm. Couleur : marine. 100 % lin. Lavage à la main. Exclusivement chez Fashion Classics. Fabricant : PUORN¹.

- **Polo en lin à manches longues Junghans 1954**
Fr. 129.95

Taille	FC	Réf.
48		367-574-AC
50		367-575-AC
52		367-576-AC
54		367-577-AC
56		367-578-AC
58		367-579-AC
60		367-580-AC

Taille FC conforme à la table des mesures (voir à l'avant-dernière page catalogue)

Difficile de trouver des chinos à la fois confortables et stylés.

Toucher peau de pêche, brillance soyeuse et confort indiscutable.

Ce modèle se démarque indubitablement des autres chinos du commerce par son mélange de matières rare : une touche de soie lui apporte une brillance luxueuse. Le coton Pima à longues fibres se distingue par son toucher ultra doux et son côté respirant. L'élasthanne quant à lui, suit tous vos mouvements.

Un seyant parfait et une allure contemporaine.

De par sa coupe mince moderne avec jambes droites, le chino se marie à de nombreux styles. Avec 2 poches côtés, 2 poches boutonnées passepoilées au dos, poche ticket et poche intérieure de sécurité.

Coupe droite, à front plat. Longueur en taille 50 : 83 cm. Largeur bas de jambe : 40 cm. 88 % coton, 10 % soie, 2 % élasthanne. Lavable en machine. Exclusivement chez Fashion Classics. Fabricant : COFER¹.

- **Pantalon chino**
Fr. 187.95

Taille	Bleu	Ecru
25	368-123-AC	368-138-AC
26	368-124-AC	368-139-AC
27	368-125-AC	368-140-AC
28	368-126-AC	368-141-AC
29	368-127-AC	368-142-AC
30	367-768-AC	368-160-AC
48	368-128-AC	368-143-AC
50	368-129-AC	368-144-AC
52	368-130-AC	368-145-AC
54	368-131-AC	368-146-AC
56	368-132-AC	368-147-AC
58	368-133-AC	368-148-AC
60	367-769-AC	368-161-AC
98	368-134-AC	368-149-AC
102	368-135-AC	368-150-AC
106	368-136-AC	368-151-AC

Taille FC conforme à la table des mesures (voir à l'avant-dernière page catalogue)





Votre veste pour les journées chaudes : des milliers de pores aérés agissent comme une climatisation tissée.

Fabriquée à partir de tissu Panama italien
par le spécialiste des vestes Carl Gross, depuis 1925.

Votre nouvelle veste Panama restera toujours agréablement légère et fraîche : grâce à son mélange de matières équilibré en laine et en lin. Et à travers son tissu panama italien opaque aux innombrables petits pores climatiques.

Avec une organisation de poches bien pensée.

Deux poches plaquées, deux poches intérieures et une poche poitrine permettent de garder vos objets les plus importants à portée de main.

Veste à boutonnage simple avec coupe à deux boutons tendance et soignée avec deux fentes latérales confortables.

*Longueur en taille 50 : 75 cm.
58 % laine, 42 % lin. Doublure en bleu clair uni : 51 % viscose, 49 % acétate.*

Doublure en beige clair uni : 100 % viscose. Nettoyage à sec. Contient des parties non textiles d'origine animale (boutons en corne). Fabricant : OREPU¹.



- **Veste Panama Carl Gross**
Fr. 449.-

Taille FC	Bleu clair uni	Beige clair uni
25	362-390-AC	366-164-AC
26	362-391-AC	366-165-AC
27	362-392-AC	366-166-AC
28	362-393-AC	366-167-AC
29	362-394-AC	366-168-AC
30	362-395-AC	366-169-AC
48	362-396-AC	366-170-AC
50	362-397-AC	366-171-AC
52	362-398-AC	366-172-AC
54	362-399-AC	366-173-AC
56	362-400-AC	366-174-AC
58	362-401-AC	366-175-AC
60	362-402-AC	366-176-AC
98	362-403-AC	366-177-AC
102	362-404-AC	366-178-AC
106	362-405-AC	366-180-AC

Taille FC conforme à la table des mesures (voir à l'avant-dernière page catalogue)



Etonnamment élégante et sobre : la robe-chemisier avec fine broderie anglaise.

Fabriquée avec une grande attention aux détails – par l'entreprise autrichienne traditionnelle Steinbock, depuis 1938.

Il est rare de retrouver ce classique de la broderie actuellement très populaire dans un look aussi élégant et subtil. Sur cette robe à la conception inhabituellement élégante, seule la jupe est ornée d'une broderie intégrale, accentuée par un nœud de ceinture réalisé dans le même matériau. Le haut blanc façon chemisier en coton stretch fin met en valeur la jupe beige à broderie anglaise oscillante, lui laissant toute l'attention et offre un contraste épuré en atténuant l'opulence souvent excessive. En résulte une robe extravagante, mais étonnamment classique, réduite et sobre.

Légère, respirante et confortable – idéale pour le printemps et l'été.

Grâce à sa teneur en stretch, la robe suit confortablement chaque mouvement. La jupe a une patte de boutonnage dissimulée et un jupon opaque. La robe est idéale pour de nombreuses occasions – du bureau aux fêtes d'anniversaire en passant par une soirée au restaurant.

De Steinbock, Tyrol.

Depuis plus de 80 ans, Steinbock maîtrise l'art des costumes traditionnels et le transforme en créations design modernes parfaites, toujours en phase avec l'esprit du temps. Fabriqués avec le plus grand soin et selon les normes de qualité les plus élevées, des articles favoris durables qui allient parfaitement tradition et tendance sont créés.

Coupe chemisier cintré, jupe évasée. Couleur : blanc/beige. Longueur en taille 38 : 121 cm. 80 % coton, 20 % polyester. Doublure : 100 % viscose. Lavable en machine. Fabricant : QT0JV¹.

• **Robe-chemisier à broderie anglaise Steinbock Fr. 479.–**

Taille	FC	Réf.
36		363-376-AC
38		363-377-AC
40		363-378-AC
42		363-379-AC
44		363-510-AC
46		363-511-AC

Taille FC conforme à la table des mesures (voir à l'avant-dernière page catalogue)

Les véritables espadrilles de Castañer.

Aérées et légères. Typiques d'Espagne.

Dès 1810, la société Castañer commença à produire de simples espadrilles – des chaussures aérées et confortables qui restent également abordables. Et aujourd'hui encore, de véritables espadrilles y sont fabriquées à la main avec plus de 210 ans d'expérience. C'est chez Castañer que sont créées les espadrilles pour les marques de luxe du monde entier. Et qu'a été créée sa propre petite collection d'espadrilles nobles, idéales à porter sur une jupe et une robe, en vacances ou en ville.

Aucune comparaison avec les productions de masse habituelles d'aujourd'hui.

Traditionnellement en jute – avec semelle antidérapante et caoutchoutée et talon tissé doux – ces espadrilles sont confortables dès le premier instant. Le coton souple enveloppe votre pied sans le comprimer. Le talon tissé et la bride cheville réglable assurent un bon maintien. Une chaussure d'été parfaite pour les pantalons slim 7/8 et les pantalons larges et décontractés en lin, les jeans skinny, les jupes amples ou cintrées et presque toutes les robes d'été.

Avec talon renforcé confortable de 6 cm. Dessus, doublure et semelle intérieure : 100 % coton. Semelle intérieure avec patch en cuir. Semelle

extérieure en jute caoutchouté. Couleur : sable. Fabriqué en Espagne. Fabricant : 0GKJM¹.

• **Espadrilles Castañer Fr. 159.–**

Poin-ture	Réf.
36	360-561-AC
37	360-562-AC
38	360-563-AC
39	360-564-AC
40	360-565-AC
41	360-566-AC





Look élégant. Artisanat traditionnel. Et un prix agréablement abordable.

Le chapeau d'été tressé de la manufacture Loevenich, depuis 1960.

Grâce à un artisanat traditionnel élaboré (et presque oublié) du tressage, cet élégant chapeau d'été retrouve toujours sa forme originale. Pour ce faire, des bordures en papier fin sont cousues sur des machines spéciales devenues rares et sont façonnées par la pression et la température. Aucune comparaison avec les chapeaux de paille ou en raphia, qui se plient ou se cassent souvent facilement.

Incrediblement flexible : selon l'incidence de la lumière, vous pouvez replier le bord avant vers le haut ou vers le bas.

Quelle que soit la façon dont vous le portez, la forme plus courte à l'arrière empêche votre chapeau de se relever lorsque vous lisez sur la chaise longue. Et la doublure élastique assure toujours un ajustement parfait.

Taille unique. Couleur : naturelle. 88 % papier, 12 % polyester. Fabricant : M0ABY¹.

- **Chapeau tressé estival Loevenich**
Réf. 362-843-AC Fr. 74.95



Chatoiement noble. Agréablement climatisé. Douillet et fluide.

Le cardigan d'été en soie et cachemire. Par Duneen Ireland.

Ce cardigan estival est le parfait exemple de l'harmonie rare des fibres naturelles les plus nobles. Avec un mélange de matières luxueuses de soie, de cachemire et de coton, il allie confort maximal et élégance intemporelle.

De la soie pour une texture douce et fluide, une brillance élégante et une sensation de fraîcheur.

Le cachemire ajoute une douceur subtile et régule la température, tandis que le coton rend les mailles plus adhérentes.

Tendance et stylé grâce à la coupe raccourcie avec élégant col cascade.

Fabriqué en Irlande sur des machines à tricoter traditionnelles à la main, chaque cardigan est confectionné avec la plus grande précision : le dos, le devant et les manches sont tricotés individuellement, puis parfaitement assemblés, garantissant un ajustement idéal.

Forme raccourcie tendance avec élégant col cascade.

Longueur en taille 38 : 58 cm. 70 % soie, 15 % cachemire, 15 % coton.

Lavage à la main. Fabriqué en Irlande. Exclusivement chez Fashion Classics. Fabricant : HEXUO¹.

- **Cardigan à col cascade** Fr. 289.-



Taille FC	Taille fabricant	Taupe	Bleu clair
36	S	363-940-AC	368-222-AC
38	M	363-941-AC	368-223-AC
40	L	363-942-AC	368-224-AC
42	XL	363-943-AC	368-225-AC
44	XXL	363-944-AC	368-226-AC
46	3XL	363-945-AC	368-227-AC

Taille FC conforme à la table des mesures (voir à l'avant-dernière page catalogue)

Top à soutien-gorge
Skiny page 39.



Combinaison estivale parfaite : style blouson chic + look denim décontracté + matière Lyocell délicate.

L'impression d'une veste qui combine de manière optimale deux classiques populaires : le blouson classique – épuré, simple avec une attitude chic. Et la veste en jean – polyvalente et décontractée en bleu denim typique.

Les 100 % de Lyocell assurent une sensation estivale légère et rafraîchissante.

Le tissu délicat, fluide et à séchage rapide avec sensation de fraîcheur est idéal pour les journées chaudes et

sans comparaison avec un denim ferme et lourd. Néanmoins, le



ton indigo foncé confère au blouson un look de veste en jean stylé.

S'accorde aussi bien pour un look décontracté avec un pantalon large et une chemise qu'avec une robe élégante...

Le blouson se marie particulièrement bien avec les tons tendance beige et sable. Les ourlets et la taille caoutchoutés sont confortablement élastiques. Poches poitrine plaquées à rabat, petit col montant.

Coupe droite avec fermeture à glissière, col montant et ourlets. Longueur en taille 38 : 54 cm. Couleur : bleu. 100 % Lyocell. Lavable en machine. Exclusivement chez Fashion Classics. Fabricant : PUORN¹.

• **Blouson Light-Denim**
Fr. 159.95

Taille FC	Réf.
36	354-870-AC
38	354-871-AC
40	354-872-AC
42	354-873-AC
44	354-874-AC
46	354-875-AC

Taille FC conforme à la table des mesures (voir à l'avant-dernière page catalogue)



Fantastiquement légères, aérées et élégantes : les nobles baskets ultra légères de Candice Cooper.

Beaucoup plus confortables que les baskets habituelles. Fabriquées sans doublure ni rembourrage, elles sont particulièrement respirantes et offrent un confort de port incomparablement léger et rafraîchissant. Seule la zone du talon est doublée de cuir de veau délicat pour protéger le matériau. La semelle intérieure douce recouverte de cuir amortit confortablement chaque pas.

Une chaussure ne pèse que 150 grammes (en taille 38).

Et c'est vraiment remarquablement peu. Les modèles annoncés comme particulièrement légers pèsent généralement plus ou moins 200 grammes. Avec ces poids plume aérés aux pieds, vous pourrez passer confortablement tout une journée debout. Elles sont un bienfait

par rapport à beaucoup d'autres baskets, surtout en été.

Classique intemporel et polyvalent.

Le look typique des baskets dans un mélange de nylon, de suède et de cuir lisse paraît sportif et élégant grâce à son design simple ton sur ton. Par exemple, elles se marient également parfaitement avec un costume d'affaires moderne (avec pantalon à jambes larges). Le style épuré et délicat se marie même avec les robes et les jupes.

Couleur : marine. Dessus : textile et cuir. Doublure : cuir. Semelle intérieure : textile. Semelle extérieure profilée en caoutchouc. Fabricant : ERLUF¹.

• **Sneaker ultralégères Candice Cooper**
Fr. 199.95

Poin-ture	Marine
36	363-156-AC
37	363-157-AC
38	363-158-AC
39	363-159-AC
40	363-190-AC
41	363-191-AC



Sexy, sculptant et ultra confortable.

Le top à soutien-gorge en microfibre soyeuse.

Ce top à soutien-gorge est polyvalent : en solo pour former un petit haut sous un chemisier transparent, sous un blazer court, un petit boléro ou cardigan. Il s'accorde avec toutes vos tenues.

Sculpte sans comprimer. Garde l'éclat de ses couleurs. Absorbe une quantité impressionnante d'humidité.

Votre haut à soutien-gorge vous va comme un gant et suit tous vos mouvements. Aucune baleine gênante, matière rigide ou armature trop dure ne vous gêne désagréablement. Avec bonnets amovibles et fines bretelles ajustables. Motif à vague féminin sur le décolleté et l'ourlet.

72 % polyamide, 28 % élasthane. Lavable en machine. Fabricant : OZEFL¹.

- **Top à soutien-gorge Skiny**
Fr. 59.95



Taille	Blanc	Marine
FC		
36	367-493-AC	359-300-AC
38	367-494-AC	359-301-AC
40	367-495-AC	359-302-AC
42	367-496-AC	359-303-AC
44	367-497-AC	359-304-AC

Taille FC conforme à la table des mesures (voir à l'avant-dernière page catalogue)

- 1 Scannez le QR-Code
- 2 Entrez les références des articles
- 3 Envoyez la commande



Le pantalon d'été 2026 : coupe top tendance. Tissu classique aéré et léger.

Le pantalon à rayures en tissu Seersucker.

Jambes larges, forme baggy, longueur 7/8, revêtement XL, poches profondes : la coupe décontractée, les fines rayures et la palette de couleurs sont top tendance. Il existe aujourd'hui de nombreux modèles similaires – mais presque aucun en tissu

classique Seersucker. Ce qui est étonnant, car pratiquement aucun matériau n'est aussi rafraîchissant en été. **Léger et aéré. Simple et facile d'entretien.**

Grâce à sa structure en crêpe (résultat de l'alternance de fils lâches et tendus), le Seersucker reste loin du corps, laisse l'air circuler et apporte un effet rafraîchissant agréable. Entretien facilité : le

tissu ne froisse pas et conserve sa structure typique même après lavage. Aucun repassage nécessaire, mais si besoin, un léger coup de fer suffit.

Coupe décontractée. Longueur en taille 38 : 68,5 cm, largeur bas de jambe : 46 cm. Couleur : taupe/blanc. 99 % coton, 1 % élasthane. Lavable en machine. Exclusivement chez Fashion Classics. Fabricant : 0VSTQ¹.

- **Pantalon à rayures en Seersucker**
Fr. 149.95

Taille	Réf.
FC	
34	333-904-AC
36	333-905-AC
38	333-907-AC
40	333-908-AC
42	333-909-AC
44	333-910-AC
46	333-911-AC

Taille FC conforme à la table des mesures (voir à l'avant-dernière page catalogue)





Une affirmation en bleu : un short de bain de designer durable à l'imprimé bleuet emblématique.

Matériau recyclé résistant.
Un prix bon marché réjouissant.
Par JOOP!

Une affirmation en matière de mode qui allie design intemporel et durabilité moderne : l'imprimé bleuet emblématique, marque de fabrique de JOOP! depuis les années 1990, orne ce tissu haut de gamme en polyester recyclé.

Résistant et séchage rapide.

Une doublure en mesh respirante assure un confort maximal, tandis que la taille élastique à cordon de serrage garantit un ajustement parfait. Deux poches latérales offrent de la place pour les petits objets, et la poche arrière fonctionnelle avec fermeture pratique complète le design bien pensé.

Le motif décoratif à base de bleuets symbolise la fidélité et l'authenticité.

Inspiré par l'enfance de Wolfgang Joop et son amour de la nature, ce bleu emblématique rappelle les vastes ciels estivaux et les lacs limpides. Ces shorts de bain sont donc les compagnons parfaits pour des journées de détente à la page ou à la piscine.

*Forme confortable.
Longueur latérale en taille 50 : 38 cm. Couleur : bleu marine. 100 % polyester.
Lavage en machine.
Fabricant : AV0GT¹.*

- **Short de bain Cornflower JOOP!**
Fr. 89.95

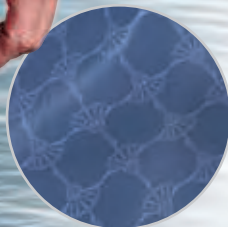

Taille FC	Taille fabricant	Réf.
48	S	367-619-AC
50	M	367-620-AC
52	L	367-621-AC
54	XL	367-622-AC
56	XXL	367-623-AC

Taille FC conforme à la table des mesures (voir à l'avant-dernière page catalogue)

Le maillot de bain stylé à effet fraîcheur : plus léger, plus aéré et plus confortable de manière générale.

Une rareté : un tricot jacquard à ondulations pour un confort de port amélioré.

Son secret ? Son jacquard « Wave Fabric » (confection ondulée) qui est rarement utilisé : cette technique de tricot rend le tissu extraordinairement élastique de sorte que le maillot de bain s'adapte à votre silhouette et l'enveloppe parfaitement. En outre, la structure de surface du maillot a un aspect vivant avec une profondeur discrète du fait du délicat relief.

Grâce à son tissage particulier, le tissu ne repose pas entièrement sur votre peau.

Il semble ainsi plus aéré mais reste bien opaque et sèche vraiment plus rapidement que les tissus classiques de maillot – idéal pour une longue journée dans l'eau. La structure stable et indéformable offre un port fiable même pour les femmes à la poitrine généreuse, sans perdre en légèreté ou modernité.

Son design rappelle l'élégance pure des années 50 et 60.

Des passepoils clairs et contrastés soulignent l'encolure et confèrent au modèle une ligne précise et féminine. Votre maillot de bain peut ainsi être portée en tant que top stylé en été.

*Maillot une pièce à bretelles larges. 92 % polyamide, 8 % élasthanne.
Doublure : 82 % polyester, 18 % élasthanne. Lavage à la main. Fabricant : GB0SD¹.*

- **Maillot de bain à ondulations**
Fr. 239.95



Taille FC	Taille fabricant	Marine
36	S	368-152-AC
38	M	368-153-AC
40	L	368-154-AC
42	XL	368-155-AC
44	XXL	368-156-AC

Taille FC	Taille fabricant	Rouge
36	S	368-157-AC
38	M	368-158-AC
40	L	368-159-AC
42	XL	368-210-AC
44	XXL	368-211-AC

Taille FC conforme à la table des mesures (voir à l'avant-dernière page catalogue)



Le chapeau de paille qui peut (presque) tout faire : garde sa forme, résiste à la pluie et est presque indestructible.

Pour hommes et femmes. Fabriqué aux Etats-Unis par Bailey of Hollywood, spécialiste des chapeaux depuis 1922.

Un chapeau de paille est bien plus qu'un accessoire de mode pour les journées ensoleillées. Malheureusement, les chapeaux de paille traditionnels perdent leur forme ou se cassent trop facilement : une forte humidité, de la pluie ou un pliage imprudent peuvent tous avoir des conséquences néfastes. Or, c'est désormais enfin terminé !

Le matériau innovant Raindura® garantit une meilleure durabilité et plus de confort.

Un fil fixé de manière thermique est tissé à la main dans la base en paille de papier, conférant au chapeau sa stabilité exceptionnelle. Le chapeau est ensuite équipé d'un revêtement ultra-léger et déperlant. En résulte un chapeau froissable qui reprend sa forme initiale après chaque pliage.

Non seulement robuste, mais aussi étanche.

Idéal pour les averses soudaines : même s'il est complètement trempé, votre chapeau séchera dans sa forme d'origine – sans se casser ni se déformer. Le bord classique de 3 pouces peut être plié de manière flexible vers le haut ou vers le bas. Avec élégante bordure en reps olive.



Forme fedora non doublée. Couleur : cappuccino. 63 % papier, 37 % polyacrylique. Fabricant : FC0ZN¹. Opérateur économique responsable : D0JKG¹.

- **Chapeau Raindura® Bailey of Hollywood Fr. 239,-**

Tour de tête en cm	Taille fabricant	Réf.
54-55	S	363-695-AC
56-57	M	363-696-AC
58-59	L	363-697-AC
60-61	XL	363-698-AC



Chaussettes ? Chaussures pieds nus ? Pantoufles ? Chaussures d'extérieur ? Tout à la fois !

Les chaussettes d'été parfaites pour hommes et femmes –
fabriquées en France par Collégien, depuis 1947.

De nombreuses chaussettes d'intérieur n'ont que des picots légèrement antidérapants, sont faites à partir d'un matériau qui gratte ou dans lequel les pieds transpirent, elles glissent ou s'usent rapidement. Ce ne sera pas le cas avec celles-ci. Elles ont également le look sophistiqué d'espadrilles décontractées. La marque française Collégien existe depuis plus de 70 ans et s'est depuis spécialisée dans les chaussettes (d'intérieur).

Mélange estival de matières en coton bio, lin, polyamide et Lycra® : souple, doux, respirant, indéformable et résistant.

Le coton et le lin assurent un confort aérien. Le polyamide confère plus de résistance à la chaussette et le Lycra® plus d'élasticité. La semelle intérieure perforée et amovible contribue également à la régulation de l'humidité.

La semelle extérieure brevetée en France est particulièrement souple et antidérapante.

Elle est injectée dans la chaussette, ergonomique, robuste et micro-aéré : de petits trous d'aération évitent l'accumulation de chaleur et donc la transpiration des pieds. Les petits picots offrent une protection antidérapante fiable et une bonne adhérence, même à l'extérieur, de sorte que les chaussettes sont également idéales pour la terrasse, le jardin et la plage.

56 % coton, 24 % lin, 18 % polyamide, 2 % élasthanne. Semelle intérieure : textile. Semelle : chlorure de polyvinyle (sans phtalates). Lavable en machine. Fabriqué en France. Fabricant : QKJ0D¹.

Poin- ture	Ecru/marine	Marron/Ecru	Sauge/Ecru
36/37	355-954-AC	360-556-AC	355-970-AC
38/39	355-955-AC	360-557-AC	355-971-AC
40/41	355-956-AC	360-558-AC	355-972-AC
42/43	355-957-AC	360-559-AC	355-973-AC
44/45	355-959-AC	360-560-AC	355-975-AC

- **Socquettes estivales Collégien Fr. 49.95**



Le confort aérien et léger des vêtements d'intérieur s'allie à la tendance du look détendu : le t-shirt boxy et le short en fin tissu éponge estival italien.

Aussi confortable que votre peignoir préféré.
De Féraud Paris.

Ce tissu éponge délicat n'a rien à voir avec le tissu éponge classique en pur coton, généralement lourd et rigide. Issu d'une manufacture italienne renommée, il séduit par son toucher luxueux et doux.

Un tissu éponge différent : du fait du modal, il est particulièrement léger, délicatement fluide et d'une respirabilité rafraîchissante.

Ce mélange de matières haut de gamme et souple, composé à 38 % de coton, 38 % de modal et 24 % de polyester, allie légèreté, douceur soyeuse, excellente tenue et résistance. La fibre de cellulose de haute qualité qu'est le modal garantit que le tissu reste souple et doux même après de nombreux lavages, tout en conservant son éclat chatoyant.

Cette tenue moderne est idéale pour la plage, le bar de la piscine, la terrasse et le spa, mais constitue également une véritable « it-pièce » au quotidien.



Le short rayé, doté d'une taille élastiquée confortable, présente une coupe décontractée pour une liberté de mouvement maximale. Une poche arrière plaquée ornée d'un logo discret en

relief apporte une touche fonctionnelle et vient parfaire ce style sportif. Le t-shirt à la coupe boxy confortable confère à la tenue une silhouette moderne et décontractée – parfait aussi porté seul ou en superposition.

Coupe décontractée, t-shirt avec col rond. Longueur en taille 38 : 55 cm, longueur short : 35 cm. Couleur : marine. 38 % coton, 38 % modal, 24 % polyester. Lavable en machine. Fabricant : XCORW¹.

• T-shirt en éponge Féraud Fr. 129.95

Taille FC	Réf.
36	368-256-AC
38	368-257-AC
40	368-258-AC
42	368-259-AC
44	368-260-AC
46	368-261-AC

• Short en éponge look marin Féraud Fr. 129.95

Taille FC	Réf.
36	368-250-AC
38	368-251-AC
40	368-252-AC
42	368-253-AC
44	368-254-AC
46	368-255-AC

Taille FC conforme à la table des mesures (voir à l'avant-dernière page catalogue)



N'en montrez pas plus que nécessaire avec le sarong de sauna à triple fermeture.

Avec double bouton et élastique dissimulé.

Aucun nœud ne peut se dénouer, aucune glissière ou patte auto-agrippante ne coince ou ne gratte. Le devant à effet superposé de ce sarong est boutonné de chaque côté. De plus, un élastique ultra doux au dos assure un seyant impeccable, en toute sécurité, offrant une belle liberté de mouvements.

Largeur réglable sur 4 positions : pour s'adapter à toutes les morphologies.

Quatre boutons sont incorporés à l'intérieur et à l'extérieur de la ceinture. Vous pouvez ainsi ajuster le sarong à la perfection. Au lieu de simples boutonnières, les boutons sont solidement fixés à l'aide de boucles – ainsi le boutonnage est plus aisé. Lovez-vous dans ce beau tissu éponge doux et absorbant, très agréable à la peau, après un sauna, une séance de natation, un bain ou une douche. Avec poche pratique pour ranger la clef du vestiaire, la petite monnaie, la carte de la chambre ... et 2 grands et solides liens de suspension.

Longueur : 140 cm. 100 % coton. Lavage en machine. Fabricant : ZONXC¹

Sarong de sauna Fr. 49.95

- Blanc cassé/argenté Réf. 355-250-AC
- Argenté/blanc cassé Réf. 355-251-AC



La chemise à manches courtes BDO pour les journées chaudes : un look classique et une sensation de fraîcheur.

En tissu Oxford, une matière estivale rare, mêlant Lyocell et lin.

La chemise Oxford est synonyme de robustesse et d'effet texturé. Ce mélange de matières particulier la rend pourtant bien plus confortable : le lyocell et le lin lui apportent une légèreté et une fraîcheur que le tissu Oxford traditionnel en pur coton ne peut offrir.

Le tissage Oxford caractéristique est préservé.

Deux fils de chaîne fins s'entrelacent avec un fil de trame plus épais, donnant au tissu sa texture légèrement granuleuse, sa résistance et son maintien. Les fibres de lyocell et de lin y ajoutent une légèreté inattendue.

Le Lyocell favorise une bonne gestion de l'humidité et confère au tissu une surface lisse et soyeuse.

Le lin apporte fraîcheur et respirabilité, tandis que le lyocell adoucit le toucher. Il en résulte une chemise à manches courtes estivale d'aspect robuste, mais étonnamment légère et agréable à porter. Avec son col boutonné et sa poche poitrine, elle se marie aussi bien avec une tenue soignée qu'avec une tenue décontractée.

Forme légèrement cintrée. Longueur en encolure 41 : 79 cm. Couleur : marine. 65 % Lyocell, 26 % lin, 9 % coton. Lavage en machine. Exclusivement chez Fashion Classics. Fabricant : LF0NH¹.

- **Chemise d'été à manches courtes BDO**
Fr. 149.95

Encolure en cm	Réf.
38	368-194-AC
39	368-195-AC
40	368-196-AC
41	368-197-AC
42	368-198-AC
43	368-199-AC
44	368-200-AC
45	368-201-AC
46	368-202-AC

Une chaussure culte légère célèbre son grand retour – avec tout le confort d'aujourd'hui.

Facile à combiner et suffisamment robuste pour la ville.

La chaussure Rivas est un bienfait pour les pieds.

Que ce soit lors d'une partie de pétanque dans une station balnéaire mondaine ou de temps de détente sur un voilier : dans les années cinquante, les chaussures légères de Rivas étaient un incontournable le long de la côte espagnole. Les créateurs parisiens Dan Amzallag et Fabrizio Corveddu ont su réactualiser cette chaussure culte avec modération.

Un chic rétro d'antan mais avec le confort d'aujourd'hui.

Sa douce doublure en éponge et sa voûte plantaire amovible en cuir font de ce remake contemporain le partenaire de vacance idéal. Votre pied y est sûrement installé et ne glisse pas désagréablement. Les Rivas peuvent se porter sans chaussettes car le cuir ne déteint pas. L'étoffe filet en coton aéré dans l'empeigne permet aux pieds de respirer par fortes chaleurs. Le dessus en toile résistante et la semelle profilée souple assurent une bonne stabilité à tout moment.

Faciles à combiner avec de nombreuses tenues de votre garde-robe estivale.

Elles s'associent à merveille avec un short pour prendre un café en bord de plage, avec un chino ou un jean pour visiter la vieille ville ou avec un pantalon en lin décontracté pour une garden-party... Vos nouvelles chaussures légères s'associent avec (quasi) toutes vos tenues et se portent en toute occasion.

Couleur : marine. Dessus et doublure en textile. Semelle intérieure en cuir et semelle extérieure en caoutchouc. Fabriqué en Espagne. Fabricant : 0AMQT¹.

- **Chaussures d'été Rivas**
Fr. 87.95

Poin-ture	Réf.
41	367-291-AC
42	367-293-AC
43	367-294-AC
44	367-295-AC
45	367-296-AC



Doublement aéré et incroyablement stylé : le bermuda en seersucker au style maritime.

**Coupe contemporaine,
seyant impeccable.**

Le tissu légèrement crêpé (résultat de l'alternance de fils tissés avec une tension lâche puis forte) ne colle pas à la peau et assure ainsi une agréable sensation de fraîcheur. De plus, cette matière est idéale à emporter dans la valise, elle est peu froissable et ne nécessite aucun repassage.

La ligne rajeunie du short de gentleman.

Légèrement plus court qu'un bermuda classique, ce modèle a des jambes étroites, comme le veut la tendance. Style maritime indémodable, parfait avec un polo, un T-shirt ou un pull blanc, bleu ou rouge. Forme un beau duo élégant et alluré avec une chemise oxford classique. Coupe sans fioritures, à front plat, avec poches côtés discrètes, non marquantes. Au dos : 2 poches passepoilées boutonnées. Ceinture à passants, divisée au dos pour s'adapter au tour de taille.

*Coupe étroite. Longueur en taille 50 : 28 cm.
Largeur bas de jambe : 52 cm. Couleur : gris/
blanc. 98 % coton, 2 % élasthanne. Lavage en
machine. Fabricant : ZEXCO'.*

- **Bermuda en seersucker**
Fr. 124.95



Taille FC	Réf.
25	355-285-AC
26	355-286-AC
27	355-287-AC
28	355-288-AC
29	355-289-AC
30	355-290-AC
48	355-291-AC
50	355-292-AC
52	355-293-AC
54	355-294-AC
56	355-295-AC

*Taille FC conforme à la table des
mesures (voir à l'avant-dernière
page catalogue)*



10 poches pratiques. Et une protection contre les rayons UV nocifs.

Le gilet de voyage respirant avec protection UV.

Un vêtement de voyage extrêmement pratique, avec beaucoup d'espace de rangement pour votre argent, vos papiers, vos billets, votre téléphone portable, un plan de la ville ... Vous portez tous vos objets de valeur près du corps, en toute sécurité, et gardez les mains libres. De par son tissage spécial, la protection UV illimitée protège votre peau contre plus de 96 % de tous les rayons solaires dangereux qui peuvent autrement pénétrer aux travers des vêtements normaux.

Un climat corporel agréablement sec.

Grâce aux 50 % de coton, votre gilet est naturel et doux au toucher. Les 50 % restants sont des fibres de polyester microfines. Celles-ci absorbent rapidement l'humidité et l'évacue immédiatement vers la surface. Le matériau sèche ainsi très rapidement et vous n'aurez jamais cette désagréable impression de transpirer, même par fortes chaleurs.

Pratique en voyage et facile à entretenir.

Le gilet ne pèse que

300 grammes et ne prend que très peu de place dans votre valise. Il est peu froissable. Et, une fois les vacances terminées, il suffit tout simplement de le laver en machine. Quatre poches à rabat boutonnées. Deux poches cartes boutonnées avec entrée horizontale. Deux doubles poches avec compartiment zippé dissimulé sur le devant et une poche latérale derrière celui-ci.

*Forme droite classique avec
fermeture à glissière. Longueur en
taille 50 : 64 cm. Couleur : marine.
50 % coton, 50 % polyamide.
Doublure en 100 % polyester.
Lavable en machine. Exclusivement
chez Fashion Classics. Fabricant :
PUORN'.*

- **Gilet 10 poches**
Fr. 149.95

Taille FC	Réf.
48	344-076-AC
50	344-078-AC
52	344-079-AC
54	344-080-AC
56	344-081-AC
58	344-082-AC

*Taille FC conforme à la table des
mesures (voir à l'avant-dernière
page catalogue)*

6 ravissantes teintes d'aquarelle. Etoffe opulente. Matériau résistant.

Un foulard estival raffiné, facile à associer, fabriqué en Italie.

Magnifique motif à pois aux tons vifs d'aquarelle sur fond crème, soigneusement appliqué selon un procédé de sérigraphie. L'éventail des tonalités de pastel s'étend du vert printanier au jaune, du rouge au violet estival, jusqu'au bleu et marron automnal. Grâce à cette belle variété de coloris sobres et harmonieux, ce foulard donnera du pep's à vos basiques et apportera la touche finale à vos tenues unies. Mélange de qualité en viscose douce fluide et polyester résistant. Cette étoffe apporte douceur et légèreté (110 g) à ce foulard de 2 mètres. Elle ne sera pas trop chaude mais durable et se froissera peu.

80 x 200 cm. Finition avec franges de 3 cm. 50 % viscose, 50 % polyester. Lavable en machine. Fabricant : FOCHE¹.

- **Foulard à pois Ancini Aquarell**
Réf. 318-886-AC
Fr. 119.95



Un look denim décontracté, pensé pour les chaudes journées d'été : ce jean élégant séduit par sa légèreté et son confort absolu, mélange délicat de lyocell et de lin.

Développé et dessiné par Bella Dahl, Los Angeles.

Voici le jean à enfiler, parfait pour les instants de détente au cœur de l'été. Il associe l'allure chic et décontractée du denim à un confort exceptionnel et une sensation de fraîcheur bienvenue – parfait lorsque les températures grimpent.

La ceinture élastique à l'arrière s'adapte à tous les mouvements sans comprimer.

Le devant épuré lui confère une allure moderne et impeccablement soignée. Dépouvé de boutons contraignants ou de fermetures qui serrent, ce pantalon séduit par sa légèreté et sa ligne fluide, sans volume superflu – idéal au quotidien. Des poches latérales pratiques et de discrètes pinces le long de la jambe viennent structurer la silhouette et souligner la coupe ample.

Une association de matières rare au look denim authentique : 70 % lyocell et 30 % lin.

Le Lyocell est fluide, léger et respirant ; il procure une sensation de fraîcheur sur la peau et régule efficacement l'humidité. Le lin vient compléter ces qualités grâce à sa texture aérée, offrant une sensation de fraîcheur et de sécheresse sur la peau. Ainsi, même lors des chaudes journées d'été, vous n'avez pas à renoncer à votre look en jean préféré.



Forme confortable, à enfiler, avec élastique à l'arrière de la ceinture et jambes larges.

Longueur entrejambe en taille 36 : 68 cm.

Largeur bas de jambes : 56 cm. Couleur : bleu denim clair. 70 % Lyocell, 30 % lin.

Lavable en machine. Fabricant : ZWX0L¹. Opérateur économique responsable : EZUP0¹.

- **Jean à enfiler en Lyocell et lin Bella Dahl**
Fr. 299.–

Taille FC	Taille fabricant	Réf.
36	S	368-057-AC
38	M	368-058-AC
40	L	368-059-AC

Taille FC conforme à la table des mesures (voir à l'avant-dernière page catalogue)



La blouse T-shirt en crêpe de viscose légère, aérée et simple : parfaite pour l'été et toutes les occasions.

Par Janice & Jo. Fabriqué en Italie.

Une chemise d'été qui va toujours et deviendra rapidement votre petite préférée. Car elle est polyvalente et peut être combinée avec tous les looks, du décontracté à l'élégant.

Matière crêpée finement tissée. Manches larges découpées. Large encolure ronde. Coupe décontractée et ample.

Cette combinaison assure le look élégant de la blouse, tandis qu'elle est estivale, légère, respirante, douce pour la peau et presque infroissable. Et contrairement à de nombreux chemisiers d'été légers, elle est composée de pure viscose et non de mélanges de polyester souvent utilisés et dans lesquels vous transpirez rapidement malgré la légèreté. La coupe couvrant les épaules avec manches mi-longues est élégante. Et la coupe ample flatte la taille et le ventre.

La chemise est lavable en machine – il suffit de la suspendre pour la sécher et elle est prête à être portée à nouveau sans repassage.

Idéale pour la valise.

Qu'il s'agisse d'un pantalon de vacances décontracté avec des sandales à entre-doigts, d'un jean avec des baskets, d'une jupe crayon avec des ballerines ou d'un tailleur-pantalon avec des escarpins, cette blouse sera le complément parfait à n'importe quelle tenue.

Coupe ample. Longueur en taille 38 : 64 cm. 100 % viscose. Lavable en machine. Fabricant : QTJV01.

- **Blouse t-shirt Janice & Jo**
Fr. 159.95



Taille	Greige	Bleu clair
FC		
34	354-966-AC	367-792-AC
36	354-967-AC	367-793-AC
38	354-968-AC	367-794-AC
40	354-970-AC	367-795-AC
42	354-971-AC	367-796-AC
44	354-972-AC	367-797-AC
46	354-973-AC	367-798-AC

Taille FC conforme à la table des mesures (voir à l'avant-dernière page catalogue)

Plus nobles que les mules tendances au look de chaussures orthopédiques. Mais tout aussi confortables.

Les mules fantaisie de la marque suisse Inuikii.

Bien plus élégantes que la plupart de types similaires grâce aux larges bandes en lin avec le nœud sculptural. Aux couleurs modernes polyvalentes. Et grâce à la semelle basket épaisse et tendance.

Cette mule est encore plus sophistiquée :

les bandes de lin décoratives avec doublure en suède doux assurent un bon maintien du pied. Vous marchez comme sur un nuage sur la voûte plantaire en liège moulé. Elle possède un empiècement en cuir rugueux antidérapant et agréable aux pieds nus et des bords relevés. Le matériau de la semelle assure un ajustement confortable.

Couleur : jaune. Dessus : lin. Doublure et semelle intérieure : suède de chèvre. Semelle en PU de 2,5 cm d'épaisseur. Fabricant : NHL0F1. Opérateur économique responsable : PUORN1.

- **Mules à noeud Inuikii**
Fr. 179.95



Poin-ture	Réf.
37	343-551-AC
38	343-552-AC
39	343-553-AC
40	343-554-AC
41	343-555-AC

Chic et rafraîchissante lors des chaudes journées : l'élégante robe en lin qui convient à toutes les occasions.

Chatoiement délicat. Look froissé et coupe élégante.
Par Vicario Cinque, Italie.

Le lin, matériau estival populaire, offre un confort de port unique et aéré. En raison de son aspect mat et décontracté, il est généralement réservé aux vêtements de loisirs décontractés. Cependant, cette robe permet à ce matériau rafraîchissant de faire également son effet lors d'occasions festives.

Vous ferez une entrée remarquable et détendue par forte chaleur.

Un mélange de polyamide assure une brillance noble. Le ton bleu élégant et la structure légèrement froissée créent un bel effet chatoyant subtil, surtout à la lumière du soleil. Cela confère à la robe une touche sophistiquée et extravagante. Le tout sans affecter l'effet du lin agréablement frais et perméable à l'air.

Coupe élégante et flatteuse. Simple d'entretien.

La robe sans manches avec couture à la taille a une fermeture éclair dans le dos et une longueur mollet. La taille peut également être soulignée par une ceinture. Après l'avoir lavé à la main et séché sur un cintre, elle sera à nouveau prête à l'emploi sans nécessiter de repassage. Ne vous souciez plus des plis. Idéale également en voyage.

Coupe droite et près du corps. Longueur en taille 38 : 121 cm. Couleur : bleu. 88 % lin, 12 % polyamide. Lavage à la main. Fabricant : VDL0BA¹.

- **Robe en lin glamour**
Vicario Cinque Fr. 349.–

Taille FC	Taille fabricant	Réf.
34	XS	359-338-AC
36	S	359-339-AC
38	M	359-340-AC
40	L	359-341-AC
42	XL	359-342-AC
44	XXL	359-343-AC

Taille FC conforme à la table des mesures (voir à l'avant-dernière page catalogue)

Elle existe : la sandalette à talon suffisamment confortable pour le quotidien.

Cuir de veau doux et velouté. Semelle intérieure en mousse à mémoire de forme souple. Semelle extérieure en caoutchouc flexible. De arche, France.

Chic français simple – et pourtant incroyablement confortable : vous pouvez porter ces sandales à plateau toute la journée sans vous fatiguer ou fatiguer vos pieds.

Démarche super douce.

La semelle extérieure en caoutchouc brevetée est composée à 60 % de caoutchouc synthétique et à 40 % de caoutchouc naturel (Lactae Hévéa[®]). Elle amortit chaque pas, est durable, flexible et ses couleurs sont résistantes. La semelle intérieure en mousse à mémoire de forme légèrement rembourrée s'adapte individuellement à la forme du pied et offre un confort ultra-léger et stabilisant. Le revêtement en cuir doux et velouté caresse la plante du pied et absorbe l'humidité.

Le cuir de veau délicat et finement grainé enveloppe le pied en douceur.

Rien ne frotte, n'irrite ou ne serre. La lanière croisée généreuse et la large bride de talon

réglable sur le côté s'adaptent confortablement, comme une seconde peau, et offrent un très bon maintien.

Dessus, doublure et semelle intérieure : cuir de veau. Semelle extérieure : caoutchouc. Hauteur du talon : 46 mm. Couleur : beige. Fabricant : XUZ0E¹.

- **Sandalettes confortables de luxe arche** Fr. 349.–

Poin-ture	Réf.
36	363-115-AC
37	363-116-AC
38	363-117-AC
39	363-118-AC
40	363-120-AC
41	363-121-AC



Sac fourre-tout en cuir tressé Allan K page 101.



Maille ajourée d'exception : coton Sea Island raffiné. Une finesse rare en calibre 30.

Fabriqué en Angleterre par John Smedley,
fournisseur de la Cour depuis 1784.

Le tricot ajouré règne cet été, mais rarement avec pareille finesse. John Smedley confectionne ce cardigan en maille jauge 30 d'une précision exceptionnelle. Le motif ajouré, délicat et minutieusement travaillé, offre une légèreté aérienne tout en gardant sa structure. Le résultat : un tricot épuré, ultra léger et remarquablement noble.

Le confort exceptionnel de ce vêtement tient au coton Sea Island utilisé.

Parmi les cotons les plus précieux au monde, il se distingue par des fibres exceptionnellement longues, une douceur rare et un éclat naturel subtil. En maille fine, il révèle une texture lisse et fluide, fraîche et soyeuse sur la peau.

Les épaules tricotées en forme dessinent une silhouette précise, sans coutures volumineuses.

Bords côtes fins au bas des manches et à la base, pour un bon maintien sans nuire à la légèreté du tissu.

Coupe moderne légèrement raccourcie. Longueur en taille 38 : 54 cm.

Taille FC	Taille fabricant	Réf.
36	S	366-933-AC
38	M	366-934-AC
40	L	366-935-AC
42	XL	366-936-AC

Taille FC conforme à la table des mesures (voir à l'avant-dernière page catalogue)

Couleur : noir. 100 % coton. Lavage à la main. Fabricant : GTA0V¹. Opérateur économique responsable : BY0DJ¹.

• **Cardigan ajouré
John Smedley
Fr. 319.-**

Modelage, massage, compression : le rare polyvalent parmi les shorts fonctionnels.

Par Anita – spécialiste de la lingerie
depuis plus de 130 ans.

Incroyablement léger et agréablement respirant, élastique et durablement indéformable : ce vêtement gainant sophistiqué combine les fonctions de modelage, de massage et de compression aux bons endroits et forme une belle silhouette.

Les shorts et slips gainants sont composés de matériaux hautement

fonctionnels : un matériau de compression avec des picots de massage autour de la zone du ventre et sur les côtés. Le short contient en plus un tissu structuré respirant au niveau des jambes pour un meilleur soutien et modelage. Grâce aux finitions

douces et nettes de la taille et des ourlets, rien ne comprime, ce qui signifie que rien ne transparaît, même sous des vêtements serrés.

Short : forme cuissard court. 66 % polyamide, 34 % élasthanne. Slip : coupe classique avec taille haute. 56 % polyamide, 44 % élasthanne. Couleur : sable. Lavable en machine. Fabricant : MSBY0¹.



• **Slip galbant Anita Fr. 59.95**

Taille FC	Taille fabricant	Réf.
36	S	362-090-AC
38	M	362-091-AC
40	L	362-092-AC
42	XL	362-093-AC
44	XXL	362-094-AC

• **Short galbant Anita Fr. 69.95**

Taille FC	Taille fabricant	Réf.
36	S	359-204-AC
38	M	359-205-AC
40	L	359-206-AC
42	XL	359-207-AC
44	XXL	359-209-AC

Taille FC conforme à la table des mesures (voir à l'avant-dernière page catalogue)





Le maillot de corps fin pour gentleman.

Par Sunspel, Angleterre.

Depuis 1936, Sunspel est synonyme de sous-vêtements masculins haut de gamme en Angleterre. Les produits de cette manufacture de linge traditionnelle n'ont rien à envier au linge suisse si apprécié et souvent beaucoup plus cher.

La douceur du plus fin des cotons.

Tissés doubles, en doux coton peigné, les T-shirts Sunspel sont si fins qu'ils se font oublier même sous les vestes ajustées et les chemises. Leur élasticité ne leur fait pas pour autant perdre leur indéformabilité. Contrairement aux T-shirts ordinaires, même les manches et l'encolure sont soigneusement ourlées. Avec col en V tendance et polyvalent (invisible sous le col ouvert de polos ou de chemises). Même après avoir testé tous les T-shirts de ce monde, vous ne pourriez plus vous passer de votre Sunspel. Il est si doux et agréable à la peau – une sensation de luxe jour après jour.

Coupe près du corps. Longueur en taille 48/50 : 72 cm. Couleur : blanc. 100 % coton. Lavable en machine. Fabricant : 0XURW¹. Opérateur économique responsable : PUORN¹.

- **T-shirt Sunspel, col en V**
Fr. 69.95

Taille FC	Taille fabricant	Réf.
46/48	S	346-042-AC
48/50	M	346-043-AC
52/54	L	346-044-AC
54/56	XL	346-045-AC
58/60	XXL	346-046-AC

Taille FC conforme à la table des mesures (voir à l'avant-dernière page catalogue)

La fraîcheur estivale peut (mais si agréablement)

L'élégante chemise en lin avec une proportion rare de lyo

Le lin est un classique pour les températures estivales. Mais c'est le rare complément du lyocell qui transforme cette chemise en une pièce particulière. Sensiblement plus douce, plus fluide et nettement meilleure pour la peau que les chemises en lin ordinaires, elle offre une fraîcheur estivale – sans la rigidité typique.

Le mélange ingénieux de lin et de lyocell allie le meilleur de deux mondes.

Le lin assure une excellente perméabilité à l'air, un rafraîchissement naturel et une absorption fiable de l'humidité. Le lyocell complète ces propriétés par une surface lisse, un tombé élégant et un toucher agréablement doux. Résultat :

une chemise d'été légère qui est confortable à porter dès les premiers instants et qui a toujours l'air soigné.

Le motif à rayures discrètement chinées apporte structure et profondeur sans prendre le dessus.

Des détails sport tels que le col



Encolure en cm	Réf.
38	367-799-AC
39	367-800-AC
40	367-801-AC
41	367-802-AC
42	367-803-AC
43	367-804-AC
44	367-805-AC
45	367-806-AC
46	367-807-AC

- 1 Scannez le QR-Code
- 2 Entrez les références des articles
- 3 Envoyez la commande



Le confort décontracté des espadrilles et l'élégance des loafers : l'Espaloafer offre le meilleur des deux mondes.

Sans doublure et d'une souplesse exceptionnelle – idéal pour les journées chaudes.

Par Shirakawa.

Avec ce modèle, la jeune maison Shirakawa réussit une fusion aussi rare qu'évidente : la légèreté insouciant de l'espadrille rencontre les lignes épurées du mocassin, pour donner naissance à une chaussure d'un genre nouveau – où le confort et l'élégance ne font plus qu'un.

Il épouse le pied avec une douceur et une souplesse presque confondantes – comme une seconde peau.

Ce cuir vachette fin, volontairement non doublé, sublime le confort de port tout en signant le caractère du modèle :

une élégance naturelle teintée de légèreté estivale.

Pour une souplesse et une solidité durables, la semelle extérieure est entièrement cousue – et non simplement collée.

Une semelle intérieure amovible en mousse à mémoire de forme vient compléter l'ensemble, absorbant chaque pas avec une douceur remarquable. Le résultat : une chaussure d'été d'exception, aussi enveloppante qu'une pantoufle, mais parfaitement à sa place dans une garde-robe soignée. Le tout, à un prix qui étonne autant qu'il convainc.

Dessus et première en cuir, semelle extérieure en caoutchouc. Fabriqué au Portugal. Fabricant : KGMSO¹.



- **Espaloafers Shirakawa**
Fr. 169.95

Poin-ture	Taupe	Marine
41	368-410-AC	368-416-AC
42	368-411-AC	368-417-AC
43	368-412-AC	368-418-AC
44	368-413-AC	368-419-AC
45	368-414-AC	368-420-AC
46	368-415-AC	368-421-AC

être si douce aérienne).

cell. Par Ingram/Italie, depuis 1949.

boutonné et la poche poitrine soulignent sa polyvalence, du bureau aux événements estivaux.

Nouvelle coupe classique : une forme confortable contemporaine, légèrement élargie pour plus de liberté de mouvement. Longueur en encolure 41 : 80 cm. Couleur : bleu clair: 68 % lin, 32 % lyocell. Lavage en machine. Fabricant : DAKOQ'.

- **Chemise lin-lyocell Ingram**
Fr. 159.95



Enrichi de soie : le jean de luxe pour l'été.

**Plus lisse, plus doux, plus aéré
et plus présentable.**

Vous aurez bien du mal à trouver un jean semblable à celui-ci : il est composé à 17 % de soie ultra fine. Cela lui confère un aspect beaucoup plus fin et élégant que les denims en coton conventionnels. Et en même temps, il est plus aéré, plus doux et plus souple. Ainsi, ce classique détente est estival, tout en étant présentable.

La teinture indigo exclusive est tellement rare.

Le procédé sophistiqué de teinture ne nécessite non seulement un niveau élevé d'expertise mais également de patience et de maîtrise. La couleur extraite de la plante d'indigo doit d'abord être oxydée à l'air libre pour obtenir cette nuance de bleu profond caractéristique qui rend votre jean unique.

Combiné avec une veste, une chemise blanche et une cravate en soie, il convient même au bureau.

La coupe à front plat rend le jean moins sportif qu'un 5 poches.

La proportion d'élasthanne assure un maintien parfait et confortable. 2 poches italiennes, 2 poches arrière boutonnées, 1 poche ticket.

Coupe droite à front plat. Longueur en taille 50 : 84 cm. Largeur bas de jambe : 39 cm. Couleur : bleu indigo. 82 % coton, 17 % soie, 1 % élasthanne. Lavable en machine. Contient des parties non textiles d'origine animale : étiquette en cuir. Exclusivement chez Fashion Classics. Fabricant : PUORN'.

- **Jean en soie**
Fr. 199.95



Taille FC	Réf.
25	366-094-AC
26	366-095-AC
27	366-096-AC
28	366-097-AC
29	366-098-AC
48	366-099-AC
50	366-120-AC
52	366-121-AC
54	366-122-AC
56	366-123-AC
58	366-124-AC
98	366-127-AC
102	366-125-AC
106	366-126-AC

Taille FC conforme à la table des mesures (voir à l'avant-dernière page catalogue)

Le cardigan en Tencel™ pur : inhabituellement rafraîchissant, étonnamment indéformable.

Par le label d'Aix-la-Chapelle LANA Organic,
pionnier de la mode durable depuis 1987.

Les tricots en 100 % Tencel™ sont déjà bien rares. Mais combinés avec une côte indéformable à deux faces et un fil hautement retors, on obtient un cardigan estival qui se différencie largement des modèles habituels. Avec un toucher légèrement grené et agréablement rafraîchissant – idéal pour de chaudes journées.

Surface lisse. Bonne douceur pour la peau. Aspect soyeux et fluide.

Le Tencel™ absorbe particulièrement bien l'humidité et assure ainsi un confort de port sec et serein. La technique de tricot spéciale garantit une forme stable : la « côte à deux faces » empêche les pièces tricotées de se tordre et confère au cardigan une stabilité durable – un avantage indéniable par rapport aux simples tricots. Grâce à la torsion solide du fil, la silhouette reste intacte même en cas d'utilisation fréquente.

*Coupe légèrement raccourcie avec col écharpe doux.
Longueur en taille 38 : 55 cm. 100 % lyocell. Lavable en machine. Fabricant : DJTYO¹.*

- **Cardigan côtelé en Tencel LANA Fr. 124.95**

Taille FC	Taille fabricant	Noir	Corail
36	S	367-582-AC	367-588-AC
38	M	367-583-AC	367-589-AC
40	L	367-584-AC	367-720-AC
42	XL	367-585-AC	367-721-AC
44	XXL	367-586-AC	367-723-AC
46	3XL	367-587-AC	367-724-AC

Taille FC conforme à la table des mesures (voir à l'avant-dernière page catalogue)



Légère. Plate. Filigrane : une montre-bracelet et un bracelet tendance à la fois.

Design puriste. De Obaku, Danemark.

Le bracelet en milanais délicat de 10 mm d'épaisseur correspond à la tendance des « bracelets de haute joaillerie ». Il est confortable à porter et s'adapte parfaitement au poignet. Inséré directement dans le boîtier et fermement vissé (au lieu d'être maintenu par de simples liens), il ne se détachera pas.

Porté serré ou lâche au poignet.

En 2 temps 3 mouvements, vous pouvez déplacer la boucle afin d'ajuster la longueur du bracelet. Pas de verre de montre qui dépasse. La montre plate de 6 mm glisse aisément sous des manchettes étroites de pullovers et des manchettes de blouse. Le verre minéral durci, résistant aux rayures, est complètement plat et moins cassable que du verre bombé.

Mouvement à quartz japonais de précision et de haute qualité. Fabriqué en acier inoxydable. Étanche jusqu'à 3 atm (30 m). Ø 32 mm. Pèse 39 g. Design : Christian Mikkelsen. Fabricant : WR0LP¹.

- **Montre-bracelet Milanaise Réf. 231-579-AC Fr. 149.–**



Bien plus qu'un simple haut : tricoté en rond selon la tradition artisanale italienne, dans le coton Makò égyptien le plus précieux.

Merveilleusement doux et confortable, résistant et raffiné.
Par Oscalito, le spécialiste de la lingerie.

D'une douceur et d'une finesse remarquables, ce haut en maille côtelée réunit avec une rare élégance confort, fonctionnalité, savoir-faire italien et modernité.

Fabriqué à partir de fil Filoscozia® raffiné.

Fil d'exception issu des meilleures variétés de coton Makò égyptien, cultivé en Haute-Egypte sur les rives du Nil. Retors à deux brins et doublement mercerisé, ce fil d'une qualité supérieure acquiert un aspect remarquablement lisse et brillant, une résistance accrue et une absorption optimale de l'humidité.

Filé en Lombardie dans une maison de tradition, ce fil subit à Bergame une teinture double d'une rare complexité.

L'utilisation exclusive de fils teints – à rebours des procédés classiques – assure des couleurs d'une vivacité et d'une profondeur exceptionnelles, préservées lavage après lavage.

Le motif caractéristique d'Operatino naît sur des machines à tricoter circulaires historiques.

Issu des archives Oscalito des années 1970, ce motif intemporel reprend vie grâce à une technique de tricotage filigrané et une finition sans coutures. Le débardeur épouse la silhouette avec une douceur agréable au toucher, conserve parfaitement sa forme et offre une élasticité naturelle. Son subtil jeu de transparence laisse entrevoir la peau avec une discrétion et une subtilité toutes raffinées.

Forme près du corps. Longueur en taille 36 : 54 cm. 100 % coton. Lavable en machine. Fabricant : KQMJO¹.

- Débardeur côtelé Oscalito Fr. 79.95

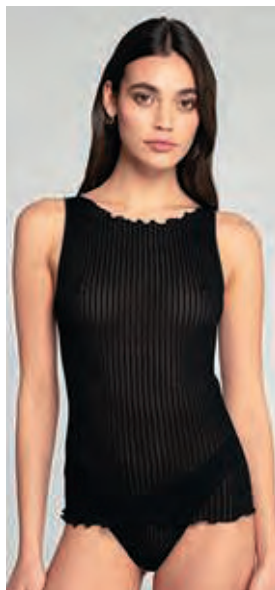

Taille FC	Taille fabricant	Blanc	Noir
36	II	367-652-AC	367-657-AC
38	III	367-653-AC	367-658-AC
40	IV	367-654-AC	367-659-AC
42	V	367-655-AC	367-660-AC

Taille FC conforme à la table des mesures (voir à l'avant-dernière page catalogue)

Forme brassière à la mode – désormais également jusqu'à la taille de bonnet E.

Avec davantage de soutien grâce à une coupe spéciale.
Du spécialiste japonais de la lingerie Wacoal.

La forme de soutien-gorge actuellement top tendance était auparavant réservée aux bonnets plus petits. Cette brassière confère également à une poitrine plus généreuse le soutien nécessaire : grâce à la partie poitrine relativement haute avec des coutures latérales et incurvées. Et grâce à la large bande de soutien-gorge, réglable sur trois positions, avec effet de maintien.

La dentelle semi-transparente est confortablement élastique, agréablement douce et ne gratte pas.

Laissez-la dépasser de manière séduisante des pulls et chemises à coupe large. Votre brassière se niche en douceur et ne comprime pas. Les larges bretelles élastiques reposent sans pression et sont antidérapantes. Fermeture arrière à 3 crochets.

Adapté des bonnets A jusqu'à E. 77 % polyamide, 23 % élasthanne. Lavage à la main. Fabricant : DJKQ0¹.

- Brassière Wacoal Fr. 49.95

Taille soutien-gorge	Noir	Abrirot
70 A-E	348-079-AC	348-207-AC
75 A-E	348-150-AC	348-208-AC
80 A-E	348-077-AC	348-206-AC
85 A-E	348-151-AC	348-209-AC

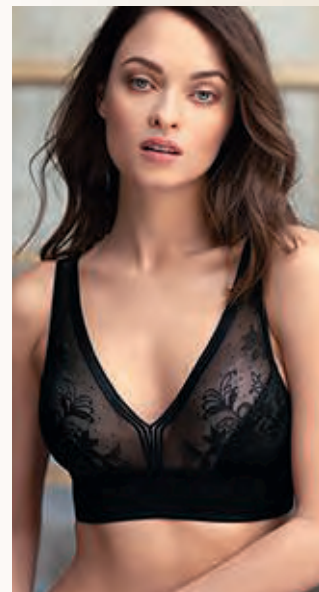
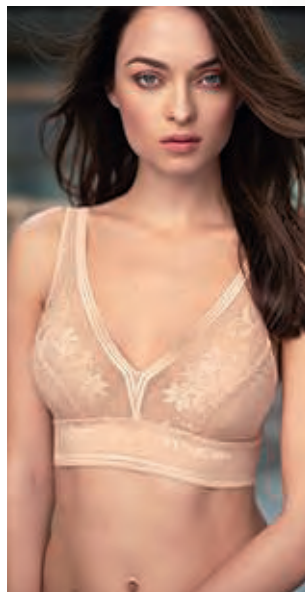

La chemise à manches courtes en tissu Panama aéré.

Particulièrement respirante, légère et confortable.

Il est difficile aujourd'hui de trouver une chemise estivale légère et élégante qui reste agréable à porter même par fortes chaleurs. Cette chemise à manches courtes et à la coupe ample est l'exception. Elle est coupée dans un tissu Panama extrêmement fin et léger provenant d'une entreprise familiale portugaise traditionnelle. Le tissu en coton à longues fibres de haute qualité et au toucher sec se caractérise par un effet rafraîchissant très agréable : plusieurs milliers de mini

Taille FC	Réf.
48	364-023-AC
50	364-024-AC
52	364-025-AC
54	364-026-AC
56	364-027-AC
58	364-028-AC

Taille FC conforme à la table des mesures (voir à l'avant-dernière page catalogue)

« trous d'aération » permettent à l'air de circuler et évacuent l'humidité vers l'extérieur. Ce tissu n'est toutefois pas transparent.

Le classique parfait.

Le col revers tendance est toujours impeccable, en toute circonstance. Quant à la

texture raffinée, elle offre à la chemise Panama toute sa polyvalence : elle s'assortit aussi bien avec un costume décontracté en coton qu'avec un jean, un pantalon chino ou un bermuda.

Coupe généreuse. Longueur en encolure 41 : 79 cm. Longueur des manches : 26,5 cm. Couleur : blanc. En 100 % coton. Lavable en machine. Exclusivement chez Fashion Classics. Fabricant : PUORN¹.

- **Chemise Panama Fr. 114.95**

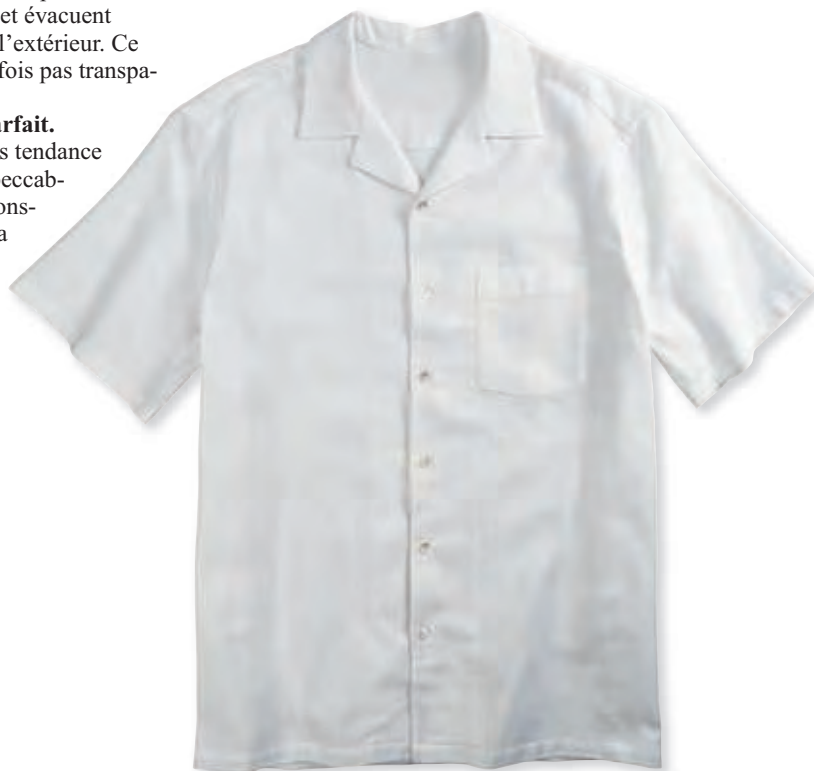

Un lin qui froisse moins.

Bien sûr, le lin est une matière qui froisse et c'est bien cela qui fait tout son charme. Car il est, par nature, à la fois frais, absorbant mais peu extensible. Les puristes attachent beaucoup d'importance à l'aspect froissé caractéristique du lin, mais au quotidien, on y renoncerait bien volontiers. Seule l'adjonction équilibrée de coton vous permet de profiter des avantages des deux matières : un tissu au toucher frais et au bel aspect du lin, mais qui a un tombé souple, est peu froissable et se repasse aisément.

Une couleur qui va avec tout : oatmeal.

Oatmeal (= flocons d'avoine) : voici comment les

américains appellent ce beau beige clair aux subtiles nuances marron chiné, qui va avec toutes les teintes présentes dans votre

garde-robe. Avec un veston, une chemise décontractée en lin, un pull-over torsadé ou un cardigan en tricot.

Coupe confortable, intemporelle et classique, à front plat. Avec poches en biais et 2 poches arrière boutonnées. Longueur en taille 50 : 84 cm. Largeur bas de jambe : 38 cm. Couleur : avoine. 56 % lin, 41 % coton, 3 % élasthanne. Lavage en machine. Fabricant : ZEXCO¹.

- **Pantalon d'affaire en lin Fr. 149.95**

Taille FC	Réf.
25	348-956-AC
26	348-957-AC
27	348-958-AC
28	348-959-AC
29	348-960-AC
30	348-961-AC
48	348-962-AC
50	348-963-AC
52	348-964-AC
54	348-965-AC
56	348-966-AC
58	348-967-AC
60	348-968-AC
98	348-969-AC
102	348-970-AC
106	348-971-AC

Taille FC conforme à la table des mesures (voir à l'avant-dernière page catalogue)



Ceinture italienne en lin et cuir page 19.

Le véritable panama.

Tressé à la main en Equateur.

Lorsqu'il visita le canal de Panama, le 16 novembre 1906, le Président Théodore Roosevelt portait ce chapeau de paille typique, souple, au ruban noir. Le monde de l'élégance était conquis – et le panama est aussitôt devenu un couvre-chef très noble. Cet authentique panama vient d'Equateur – où sont fabriqués les meilleurs chapeaux panama du monde, toujours tressés à la main.



Ce classique vous protégera parfaitement des ardeurs du soleil. Ne prenez donc pas le risque d'acheter un de ces chapeaux de paille grossiers et rigides que l'on trouve en vacance ! Ce véritable panama est beaucoup plus souple et plus élégant, et son prix est tout aussi abordable.



Couleur : naturel. Tressé à la main en 100 % paille. Fabricant : ODATY¹.

- **Chapeau Panama**
Fr. 149.95

Tour de tête en cm	Réf.
55	371-120-AC
57	371-138-AC
59	371-146-AC
61	371-153-AC

La sneaker en cuir tissée à la main : une chaussure aérée et un tape-à-l'oeil luxueux à la fois.

De Casanova. Les meilleures chaussures fabriquées en Italie depuis 1949.

A une époque où la production est aussi rapide et efficace que possible, le cuir tissé à la main est une véritable rareté. Mais l'effort en vaut la peine : le tressage rend cette sneaker beaucoup plus souple que les chaussures en cuir classiques. De plus, il laisse toujours suffisamment d'air à vos pieds.

La doublure perforée soutient la respirabilité du cuir tressé noble.

De plus, il donne au suède de veau souple une bonne tenue et le rend extrêmement résistant. Pour plus de durabilité, le cuir et la semelle extérieure blanche typique sont cousus de manière stable (au lieu d'être simplement collés comme d'habitude).

Poin-ture	Brun
41	350-093-AC
42	350-094-AC
43	350-095-AC
44	350-096-AC
45	350-097-AC
46	350-098-AC

Couleur : marron. Dessus, doublure et semelle intérieure : cuir veau. Semelle extérieure : caoutchouc. Fabriqué en Italie. Fabricant : MSOKQ¹.



- **Sneaker tissée Casanova**
Fr. 249.–

Le design tendance d'aujourd'hui rencontre la tradition de la maroquinerie depuis 1903.

Le sac boxy de Pourchet Paris – désormais au look raphia estival.

On retrouve de tels petits sacs à forme géométrique actuellement aux bras des membres de la famille royale, des stars, célébrités et influenceurs de mode. La plupart d'entre eux proviennent de labels de créateurs extrêmement onéreux – ou sont des imitations bon marché de grandes chaînes.

Notre secret d'initié quant à lui, vient d'un spécialiste français du sac de longue tradition :



Pourchet Paris. Aujourd'hui encore aux mains de la famille, la marque est l'une des plus anciennes de France et est connue pour ses créations contemporaines.

Combinaison top tendance : la forme géométrique décorée de paille de raphia au tissage artistique.

La forme épurée avec le rabat à ouverture par le haut combiné au motif en cuir/raphia confère une touche élégante et estivale. Sangle à crochet en tissu de couleur brune (réglable sur 6 positions – 120 cm de long). Fermeture à bouton magnétique. A l'intérieur, une poche ouverte et une poche zippée.

Mesure 19 x 15 x 6 cm (L x H x P).
Cuir vachette et paille raphia. Couleur : brun/naturel.
Éléments en métal dorés.
Fabricant : G0BSD¹.

- **Boxy Bag en raphia Pourchet Paris**
Réf. 363-541-AC
Fr. 139.95

Le chemisier décontracté et confortable : dans une coupe géométrique moderne et en jersey stretch indéformable.

Agréablement doux, confortablement élastique et facile d'entretien.

Ce chemisier géométrique est tricoté en jersey stretch (285 g/m²) et est beaucoup plus robuste et confortable qu'un chemisier ou une blouse tissée. Contrairement aux tissus tissés, dans ce tricot fin, les fils se relient en boucle et ne sont pas simplement superposés.

En résulte un motif très dense, identique des deux côtés et présentant une texture particulièrement adhérente et extensible.

C'est ce qui rend ce chemisier extrêmement agréable à porter. Parfait en combinaison avec la coupe géométrique déjà confortable et décontractée et les manches larges. Le col et les manches sont tissés en sergé de coton fin et ont donc une meilleure tenue, conférant à la chemise un look plus stylé et élégant.

Même après de nombreux lavages, il conservera sa forme sans se déformer ou s'user.

C'est le basique parfait pour de nombreuses tenues tendance, par ex. avec des pantalons taille haute. Et vous en profiterez longtemps. Le matériau a été traité pour éviter le boulochage et a été sanforisé pour éviter tout rétrécissement au lavage.

Coupe géométrique avec encolure tunique et manches larges. Longueur en taille 38 : 53 cm. 88 % coton, 12 % élasthanne. Lavable en machine. Exclusivement chez Fashion Classics. Fabricant : G0BJD¹.

- **Chemisier géométrique surdimensionné** Fr. 119.95



Taille FC	Marine	Blanc
36	361-894-AC	361-900-AC
38	361-895-AC	361-901-AC
40	361-896-AC	361-902-AC
42	361-897-AC	361-903-AC
44	361-898-AC	361-904-AC
46	361-899-AC	361-905-AC

Taille FC conforme à la table des mesures (voir à l'avant-dernière page catalogue)



Nouveau favori de l'été : le pantalon large incroyablement confortable en Eurojersey italien extra fin.

**Ceinture élastique flexible.
Couleurs modernes.
De JapanTKY, Pays-Bas.**

Ce pantalon est un véritable vêtement polyvalent pour les affaires, les voyages et les loisirs lors de la saison chaude. Si simple et pourtant si parfaitement combiné – matériau innovant avec coupe décontractée, confortable, mais élégante et soignée. Il peut être combiné de manière chic ou décontractée et offre un excellent confort.

Rien ne comprime ou ne pince : la ceinture élastique et le jersey extensible suivent chacun de vos mouvements.

Cela rend le pantalon doux, léger et super confortable. Les plis disgracieux et les bouloches ne sont pas un problème. Il est agréablement respirant, aisément lavable en machine et sèche en un rien de temps, ainsi vous pourrez le porter à nouveau très rapidement (il n'a pas besoin d'être repassé !).

Dans deux couleurs tendance actuelles qui peuvent être combinées de manière optimale.

Les deux nuances élégantes de marron et de vert se marient aussi bien avec des tons vifs, des couleurs sourdes et des tons poudrés.

*Coupe confortable avec jambes larges.
Longueur en taille 36 : 83 cm.*

*Largeur bas de jambe : 59 cm.
75 % polyamide,
25 % élasthanne.*

*Lavable en machine.
Fabricant : GOKSM!*

- **Pantalon à jambes larges
Everyday
JapanTKY
Fr. 189.95**



Taille FC	Taille fabricant	Brun	Vert
36	S	362-672-AC	362-677-AC
38	M	362-673-AC	362-678-AC
40	L	362-674-AC	362-679-AC
42	XL	362-675-AC	362-680-AC
44	XXL	362-676-AC	362-681-AC

Taille FC conforme à la table des mesures (voir à l'avant-dernière page catalogue)



Un véritable incontournable de l'été dont on ne veut plus se passer : le débardeur blanc et opaque à col bateau.

Super doux et à la brillance soyeuse grâce au MicroModal®, élastique grâce à l'élasthanne. Exclusivement chez Fashion Classics.

La fibre de cellulose obtenue à partir de bois de hêtre rend ce débardeur si lisse, soyeux et aérien à la fois. Même après d'innombrables lavages, le tissu reste doux, conserve son blanc éclatant et élégamment chatoyant comme au premier jour.

Incroyablement confortable grâce à l'élasthanne – rien ne se démarque ou ne comprime.

Le débardeur offre une grande liberté de mouvement, est insensible aux plis et garde toujours sa bonne tenue.

Grâce à la finition doublée à l'avant, votre soutien-gorge sera imperceptible.

Un débardeur estival léger, blanc et tout de même opaque. S'ajoute à cela, l'encolure bateau élégante et couvrante et les bretelles larges. Parmi les innombrables débardeurs, celui-ci est probablement une trouvaille que l'on aime à sortir régulièrement du placard – il va non seulement avec de nombreux looks détente, mais aussi avec des looks d'affaires élégants, sous un blazer, grâce à sa coupe élégante et son reflet subtil. Et il est même parfait comme débardeur de yoga confortable.

Coupe près du corps. Longueur en taille 38 : 59 cm. Couleur : blanc. 93 % modal, 7 % élasthanne. Lavable en machine. Fabricant : OYBSV!

Taille FC	Réf.
36	353-978-AC
38	353-980-AC
40	353-981-AC
42	353-982-AC
44	353-983-AC
46	353-984-AC
48	353-985-AC

- **Débardeur fonctionnel
Fr. 99.95**

Taille FC conforme à la table des mesures (voir à l'avant-dernière page catalogue)



Votre T-shirt indispensable : en coton sud-américain. 155 g/m². Une pièce rare, par Ragman.

Résistant et pourtant souple et léger.

Opaque mais assez fin pour pouvoir être aussi porté sous une chemise.

Contrairement aux shirts habituels, ce véritable Ragman en fil 13/1 Nf fin reste impeccable même après de nombreux lavages : le jersey fin (155 g/m²), régulier et pourtant solide, est indéformable. Une bande tissée solide mais souple, renforce et recouvre la couture à la nuque et aux épaules. De plus, le bord côtes double de l'encolure garde sa forme très longtemps.

Son secret :

il est tissé selon la technique 18 deniers à partir d'un fil relativement plus lourd (12/1 Nf). On utilise ensuite un adoucissant puis on sèche sans tension. Avant d'être cousue, l'encolure reçoit un autre

traitement spécial l'empêchant de rétrécir. Parfait comme large T-shirt décontracté et si raffiné qu'il ira aussi parfaitement sous un veston. Les meilleures méthodes de teinture permettent à votre Ragman de garder durablement l'éclat de ses couleurs.

Forme longue et décontractée, à l'ampleur confortable. Longueur en taille 48 : 76 cm. Couleur gris chiné : 90 % coton, 10 % polyester. Toutes les autres couleurs sont en 100 % coton. Lavable en machine. Fabricant : 0ADGB¹.

- **Le Ragman à 155 g Fr. 24.95**

Taille FC	Taille fabricant	Orange	Noir	Marine	Bleu clair	Sable	Blanc	Gris chiné	Kaki
44	S	355-319-AC	316-906-AC	316-938-AC	316-945-AC	316-815-AC	316-899-AC	316-924-AC	336-931-AC
46	M	355-320-AC	316-907-AC	316-939-AC	316-946-AC	316-816-AC	316-900-AC	316-925-AC	336-932-AC
48	L	355-321-AC	316-908-AC	316-940-AC	316-947-AC	316-817-AC	316-901-AC	316-926-AC	336-933-AC
50/52	XL	355-322-AC	316-909-AC	316-941-AC	316-948-AC	316-818-AC	316-902-AC	316-927-AC	336-934-AC
54/56	XXL	355-323-AC	316-910-AC	316-942-AC	316-949-AC	316-819-AC	316-903-AC	316-928-AC	336-935-AC
58	3XL	355-324-AC	316-911-AC	316-943-AC	316-950-AC	316-890-AC	316-904-AC	316-929-AC	336-936-AC
60	4XL	355-325-AC	316-912-AC	316-944-AC	316-951-AC	316-891-AC	316-905-AC	316-930-AC	336-937-AC

Taille FC conforme à la table des mesures (voir à l'avant-dernière page catalogue)



Redécouvrez une bonne vieille amie. Et oubliez qu'une chemise doit être repassée.

Cette chemise a l'aspect classique et désinvolte du coton. De par sa simplicité, on a cette sensation de confort familière bien agréable. Le tissu résistant et pourtant doux est incomparable point de vue facilité d'entretien et solidité. Vous mettrez parfaitement en valeur le look typiquement décontracté de cette chemise si vous la portez non repassée, venant directement de la corde à linge. Si vous la préférez bien lisse, un simple coup de fer à repasser suffit.

Tissu Oxford fin et aéré.

Le tissu Oxford est confectionné comme un treillis. Cela le rend aéré, permet à la peau de respirer et confère un relief vivant. Les chemises à motifs sont minutieusement tissées avec des fils de différentes couleurs. Ainsi, le dessin reste net même après d'innombrables lavages – contrairement aux dessins imprimés. Les chemises s'harmonisent aussi bien avec des costumes décontractés qu'avec des jeans et pantalons cargo et sont beaucoup plus polyvalentes que des chemises en jean.

Confection de haute qualité.

Les coutures sont particulièrement serrées et finement piquées – donc extrêmement solides.

Les coutures intérieures rabattues ne peuvent pas se défaire ou s'effiloche au fil du temps.

Généreux col à pointe boutonné et poche plaquée au niveau de la poitrine. La chemise longue reste toujours bien à sa place dans la ceinture. Les manchettes sont cousues avec grand soin ; avec manches fendues boutonnables.

Coupe ample et confortable avec un large pli au dos. Longueur en encolure 40 : 81 cm, longueur des manches : 63,5 cm. 100 % coton. Lavable en machine. Fabricant : PUORN¹.



• **The BDO Shirt Fr. 124.95**

Encolure en cm	Blanc	Bleu clair	Bleu clair/blanc rayé
38	333-428-AC	333-448-AC	333-407-AC
39	333-429-AC	333-449-AC	333-408-AC
40	333-430-AC	333-451-AC	333-409-AC
41	333-431-AC	333-452-AC	333-480-AC
42	333-432-AC	333-453-AC	333-481-AC
43	333-433-AC	333-454-AC	333-482-AC
44	333-434-AC	333-455-AC	333-483-AC
45	333-436-AC	333-456-AC	333-485-AC
46	333-437-AC	333-457-AC	333-486-AC

Une robe vue de l'extérieur, un short à l'intérieur.

La robe avec fonction ingénieuse – de Dubarry.

Cette jupe-robe technique avec short intégré est parfaite pour faire de la randonnée, de la bicyclette ou visiter une ville sans renoncer à votre féminité. Vous profitez d'une parfaite liberté de mouvements et ne craignez pas d'attirer des regards indiscrets !

Tissu léger et déperlant avec protection UV 50.

La matière hautement technique laisse respirer votre peau. Elle absorbe peu d'humidité et sèche en un rien de temps. Même lorsque vous transpirez, votre jupe ou robe ne collera pas à vos cuisses. Que ce soit l'exposition au soleil, l'eau salée ou les lavages en machine, rien n'affecte la couleur – le bleu foncé reste bleu foncé.

Idéal également pour les ensembles de plage et maritime.

La marque irlandaise Dubarry existe depuis 1937. Dubarry développe des vêtements fonctionnels pour le secteur de la voile depuis les années 70. Inspirés du monde marin, fonctionnels, de haute qualité et au-dessus de toute tendance – le tout à des prix très raisonnables. Jupe avec passants de ceinture, fermeture éclair latérale, poche zippée à l'avant et deux fentes de marche à l'avant et à l'arrière. Robe avec col et patte de boutonnage dissimulée, manches courtes, taille caoutchoutée et poches latérales.

*Forme évasée.
Longueur jupe
en taille 38 :*

*100 cm. Couleur :
marine. 97 % nylon, 3 %
élasthanne. Lavage en
machine. Fabricant :
VJKOQ¹.*

- **Robe-skort fonctionnelle Dubarry Fr. 219.–**

Taille FC	Réf.
36	363-103-AC
38	363-104-AC
40	363-105-AC
42	363-106-AC
44	363-107-AC

Taille FC conforme à la table des mesures (voir à l'avant-dernière page catalogue)



Broderie artistique intégrale au lieu d'être imprimé : l'ensemble aérien et léger de Nimo With Love.

Fabriqué à partir de coton biologique flatteur pour la peau et avec de jolis détails.

Nimo With Love représente le style bohème élégant et créatif. Avec cet ensemble original et estival, le studio de design de la marque allemande a une fois de plus produit quelque chose d'extraordinaire : un motif intégral d'aussi bon goût et de haute qualité, brodé et non imprimé, est très rare.

Durable et de haute qualité. Au folklore élégant. Subtil et intemporel.

Le dessin harmonieux en bleu/blanc classique attire tous les regards. Ce motif complexe est produit sur des machines spéciales avec des durées de cycle très lentes. Les fils de polyester robustes et cousus avec précision garantissent durabilité et solidité des couleurs.

Confortable à porter lors des journées chaudes.

Seul du pur coton biologique est utilisé pour ce tissu délicat et doux. La jupe avec fermeture éclair latérale est large et présente un beau tombé évasé. Un jupon la rend opaque. Le chemisier coupé droit a un tombé décontracté et confortable, flatteur de la silhouette. Son encolure ronde sans col lui confère une allure épurée et moderne, subtilement détendue par des détails ludiques et féminins : petits boutons décoratifs fleuris et fines surpiques sur les manches.

Jupe à coupe large évasée et avec fermeture éclair latérale. Longueur en taille 36 : 92 cm. Blouse à coupe droite confortable. Longueur en taille 36 : 68 cm. Couleur : bleu/blanc. 100 % coton. Doublure : 100 % coton. Broderie : 100 % polyester. Lavage à la main. Fabricant : L0FNR¹.

- **Blouse à ornements Nimo With Love Fr. 245.–**

Taille FC	Taille fabricant	Réf.
34	XS	359-258-AC
36	S	359-259-AC
38	M	359-310-AC
40	L	359-311-AC
42	XL	359-312-AC

- **Jupe à ornements Nimo With Love Fr. 275.–**

Taille FC	Taille fabricant	Réf.
34	XS	359-314-AC
36	S	359-316-AC
38	M	359-317-AC
40	L	359-318-AC
42	XL	359-319-AC

Taille FC conforme à la table des mesures (voir à l'avant-dernière page catalogue)



Bracelets à vœux tibétain : www.fashion-classics.ch
Rechercher l'article 224-737 ou Tél. 071-274 66 17.

Fine dentelle, bretelles solides et finition sans couture : 3 caractéristiques rarement combinées sur une brassière.

Du spécialiste allemand de la lingerie Anita – un savoir-faire de plus de 130 ans dans la production de lingerie.

La forme soutien-gorge tendance avec dos et bretelles décoratifs est parfaite pour les pulls ou les t-shirts à coupe large. Il est tout à fait acceptable de la laisser dépasser pour une touche de séduction.

La dentelle est rarement aussi douce sur la peau.

Le tissu fin, léger et extensible s'adapte parfaitement sans gratter, suit chaque mouvement, ne comprime et ne pince pas. Et comme la doublure perforée et les bonnets en mousse amovibles sont respirants, votre brassière sera toujours confortable à porter, toute l'année.

Travaillée sans couture dans un look bustier : imperceptible même sous des hauts serrés.

Les bretelles confortables et larges, qui ne pincent pas, sont renforcées de manière invisible au niveau des épaules. De cette façon, elles restent en parfait état au lieu de s'user comme c'est souvent le cas. La fermeture arrière plate et douce est réglable dans les quatre sens pour un ajustement parfait. Détail charmant à l'avant : le nœud décoratif central.



Convient aux tailles de bonnet A-D.

Dentelle en 61 %

polyamide, 39 %

élasthanne. Bonnets en 100 % polyester.

Lavage à la main.

Fabricant : MSBY01.

- **Brassière en dentelle Anita**
Fr. 69.95

Taille fabricant	Baie	Crystal
S	352-811-AC	361-006-AC
M	352-812-AC	361-007-AC
L	352-813-AC	361-008-AC
XL	352-814-AC	361-009-AC

Pour plus d'informations concernant les tailles, voir www.fashion-classics.ch, avec le numéro de commande correspondant.



Un luxe rare : la casquette de baseball en pure soie.

Avec facteur de protection solaire UPF 80. Pour elle et pour lui. Par OCONI.

La soie noble a un effet climatique et sèche rapidement, ce qui la rend idéale pour les couvre-chefs estivaux. Fabriquée dans une

forme classique et confortable à 6 panneaux, cette casquette de baseball protège également votre tête de manière fiable contre les rayons UV nocifs (UPF 80).

A l'intérieur, le tissu sensible est protégé par un insert fin et respirant.

Aucune doublure n'altère l'effet rafraîchissant de la soie : l'air peut circuler librement autour de la tête, il n'y a pas d'accumulation de chaleur. Les coutures sont garnies d'une bande de couture visuellement attrayante et une bande en reps élastique cousue assure un ajustement parfait.

100 % soie. Contient des parties non textiles d'origine animale (étiquette en cuir). Exclusivement chez Fashion Classics. Fabricant : PUORN¹.

• **Casquette de baseball en soie OCONI**
Fr. 99.95

Tour de tête en cm	Bleu jean	Sable
56	355-124-AC	355-131-AC
57	355-125-AC	355-132-AC
58	355-126-AC	355-133-AC
59	355-127-AC	355-134-AC
60	355-128-AC	355-135-AC
61	355-129-AC	355-136-AC
62	355-130-AC	355-137-AC



- ❶ Scannez le QR-Code
- ❷ Entrez les références des articles
- ❸ Envoyez la commande



2 lacets + 1 semelle = la sandale outdoor la plus innovante du marché.

Confort et chaussant optimal, par le spécialiste de la mode outdoor KEEN[®], USA.

« Uneek[™] » est une chaussure unique d'une simplicité déconcertante et tout simplement hors du commun ! Le tressage aérien aux points de liaison mobiles s'adapte parfaitement à la forme de votre pied et ne comprime ou n'entaille aucune zone du pied. Cependant, il confère à la chaussure un bon maintien. Les nœuds sont placés sur la face extérieure de manière à ne pas vous gêner.

Le crantage en lame de rasoir allège la semelle extérieure en caoutchouc tout en garantissant une démarche sûre.

Même sur surfaces humides et glissantes. Grâce à son poids plume de seulement 700 g (pointure 41) et à la forme anatomique de sa voûte plantaire avec revêtement en microfibre douce, cette sandale permet de parcourir de nombreux kilomètres sans fatiguer.

Imperméable, elle sèche rapidement et est donc très pratique comme chaussure bateau ou sandale de bain.

Bride arrière et languette en canvas aéré, agréablement rembourrées. Le système de laçage rapide facilite l'enfilage et le retrait.

Dessus : liens en polyester tressés avec noyau en nylon. Bride arrière et languette en canvas. Semelle intérieure : microfibre. Semele intermédiaire en PU amortissant. Semelle

extérieure en caoutchouc. Version femmes en vert safari, version hommes en gris-beige. Fabricant : DJOBQ¹.

• **Sandales Outdoor Uneek[™] KEEN[®], pour homme**
Fr. 149.95

Pointure	Taille fabricant	gris-beige
41	8,5	367-187-AC
42	9	367-188-AC
43	10	367-189-AC
44	10,5	367-190-AC
45	11,5	367-191-AC
46	12	367-191-AC

• **Sandales Outdoor Uneek[™] KEEN[®], pour femme**
Fr. 149.95

Pointure	Taille fabricant	vert safari
36	6	367-193-AC
37	6,5	367-194-AC
38	7,5	367-195-AC
39	8,5	367-196-AC
40	9,5	367-197-AC





Votre premier polo de luxe à 74.95 Fr.

En coton Pima péruvien cueilli à la main (!). Aussi précieux que les plus luxueux polos du monde. De Ragman.

Ce polo en coton Pima péruvien extrêmement fin ne coûte pas plus qu'un polo standard de bonne qualité. Mais il est aussi doux et aussi durable que les meilleurs et les plus coûteux polos en coton que l'on puisse trouver dans le monde. Il est confectionné dans un très rare coton Pima du Pérou. Ce coton aux doux reflets soyeux et chatoyants (également nommé « la soie d'Amérique du Sud ») ne prospère que sous les conditions climatiques extrêmes du Pérou pour y atteindre une finesse de 3,2 à 3,9 microns (en comparaison, le coton Pima américain est beaucoup plus grossier avec ses 4,6 à 5,5 microns). De plus, au Pérou, ce type de coton est encore *cueilli et trié à la main*. Ce type de récolte ne nécessite aucun traitement chimique et garantit un coton agréable à la peau et rare. Ce polo est néanmoins particulièrement abordable grâce à des contacts directs avec l'Amérique du Sud.

Couleurs durables, stabilité dimensionnelle et douceur incomparable.

Le piqué de coton Pima arbore un bel aspect finement grainé, particulièrement agréable à porter en été. De plus, il est très agréable à la peau, respirant et ne se déforme pas avec le temps. En outre, ce polo conserve ses couleurs au fil du temps et des lavages. Aucune comparaison avec les shirts en piqué de coton beaucoup plus simples.

Confectionné avec amour du détail.

Ce polo se distingue des autres modèles, pourtant très coûteux, de par sa matière : avec ses manchettes

côtelées fixes mais également sa patte de boutonnage lisse, sans coutures renflées. Des coutures à doubles surpiqûres empêchent les déchirures, même après des années d'utilisation.

Coupe confortable, contemporaine. Longueur du polo homme en taille 50 : 75 cm. Longueur du polo femme en taille 38 : 61 cm. 100 % coton. Lavable en machine. Fabriqué en Inde. Fabricant : 0ADGB!

• Polo en piqué de coton Pima Ragman, homme Fr. 74.95

Taille FC	Taille fabricant	Rose chiné	Blanc	Marine	Bleu clair
48	M	359-671-AC	343-531-AC	343-515-AC	368-078-AC
50	L	359-672-AC	343-532-AC	343-516-AC	368-079-AC
52	XL	359-673-AC	343-534-AC	343-518-AC	368-080-AC
54	XXL	359-674-AC	343-535-AC	343-519-AC	368-081-AC
56	3XL	359-675-AC	343-536-AC	343-520-AC	368-082-AC
58	4XL	359-676-AC	343-537-AC	343-521-AC	368-083-AC
60	5XL	359-677-AC	343-538-AC	343-522-AC	368-084-AC

• Polo en piqué de coton Pima Ragwoman, femme Fr. 74.95

Taille FC	Taille fabricant	Blanc	Marine	Rose	Bleu clair
36	S	343-502-AC	343-490-AC	359-665-AC	368-085-AC
38	M	343-503-AC	343-491-AC	359-666-AC	368-086-AC
40	L	343-504-AC	343-492-AC	359-667-AC	368-087-AC
42	XL	343-505-AC	343-493-AC	359-668-AC	368-088-AC
44	XXL	343-506-AC	343-494-AC	359-669-AC	368-089-AC
46	3XL	343-507-AC	343-495-AC	359-670-AC	368-090-AC

Taille FC conforme à la table des mesures (voir à l'avant-dernière page catalogue)

Confort, fraîcheur et style : notre denim estival allie coupe large, cordon de serrage pratique et matière rafraîchissante.

Par le spécialiste canadien du denim Silver Jeans Co., depuis 1991.

Ce jean à jambes larges est d'une douceur et d'un confort comparables à un pantalon de jogging... mais avec tout le style d'un vrai jean.

Ajustement parfait : rien ne serre ni ne pince au niveau du ventre.

Confort maximal et look moderne : sa coupe décontractée à jambes larges et son cordon de serrage pratique et réglable à la taille offrent une liberté de mouvement totale.

Le denim lounge : confort réinventé.

Cette matière ultra-douce, composée à 60 % de coton et 40 % de lyocell, redéfinit le confort au quotidien. Le coton lui apporte résistance et durabilité, tandis que le lyocell offre une douceur exceptionnelle, une excellente respirabilité et un effet rafraîchissant très agréable.

Une sensation incroyablement douce sur la peau – sans la raideur caractéristique des jeans classiques.

Parfait pour les longues journées, les voyages ou simplement pour se détendre. Pratique et facile d'entretien : il se lave en machine, sèche rapidement et est prêt à être porté après un simple lissage, même sans repassage.

A porter tout au long de l'été.

Que ce soit avec un T-shirt ou un haut, des baskets ou des sandales... il s'accorde avec une multitude de tenues et assure toujours un style décontracté et confortable.

Coupe décontractée confortable, avec jambes larges, cordon de serrage, poches sur les côtés et poches au dos. Couleur : bleu indigo. 60 % coton, 40 % lyocell. Lavable en machine.

Fabricant : OXURE¹.

- **Jean denim détente Silver**
Fr. 169.95



Taille FC	Taille fabricant	Réf.
34	26/30	367-606-AC
34/36	27/30	367-607-AC
36	28/30	367-608-AC
38	29/30	367-609-AC
38/40	30/30	367-610-AC
40	31/30	367-611-AC
40/42	32/30	367-612-AC
42	33/30	367-613-AC

Taille FC conforme à la table des mesures (voir à l'avant-dernière page catalogue)

Invisible dans les talons hauts, les escarpins et les ballerines.

Le chausson pour la chaussure élégante. Du spécialiste allemand de la bonneterie FALKE. Avec une tradition depuis 1895.



Plus de 125 ans d'expérience dans le domaine de la bonneterie garantissent un ajustement parfait. Ces chaussons vous iront parfaitement et resteront toujours confortablement sur vos pieds. La découpe Low-Cut est idéale pour les chaussures ouvertes comme les talons hauts ou les escarpins. Grâce au système Antislip innovant au niveau du talon, ils restent antidérapants. La qualité supérieure du polyamide est particulièrement fine et imperceptible dans la chaussure.

84 % polyamide, 16 % élasthanne. Lavable en machine. Fabricant : Y0BJD¹.

- **Chaussons Elegant Step FALKE**
Fr. 13.–

Poin-ture	Sable	Noir	Poudre
35-36	359-290-AC	367-213-AC	367-217-AC
37-38	359-291-AC	367-214-AC	367-218-AC
39-40	359-292-AC	367-215-AC	367-220-AC
41-42	359-293-AC	367-216-AC	367-221-AC



Légèreté absolue pour les jours de grande chaleur : le polo en maille à système de régulation de la température intégré.

Par Junghans 1954.

La rare structure gaufrée dotée de pores d'aération intégrés se révèle au porter avant même de se laisser voir. Une technique de tricotage exclusive crée de fines alvéoles d'air au cœur du tissu, capturant la chaleur corporelle pour mieux l'évacuer vers l'extérieur. Ses pores assurent une aération permanente – pour une sensation de fraîcheur et de légèreté incomparable, même aux heures les plus chaudes.

Alliance de matières soigneusement sélectionnées, réunissant le meilleur de trois fibres complémentaires.

Le coton apporte une respirabilité naturelle et une excellente gestion de l'humidité ; la viscose offre ce toucher doux et soyeux qui distingue les belles matières ; le polyester, enfin, garantit tenue et résistance – pour un polo qui conserve sa silhouette, lavage après lavage.

De fines rayures écru viennent animer la surface d'un contraste subtil et raffiné.

Les bords côtes aux manches et à la base apportent une finition précise, alliant esprit sportif et élégance naturelle – pour un seyant parfait.

Coupe actuelle raccourcie. Longueur en taille 38 : 54 cm. 55 % coton, 32 % viscose, 13 % polyester. Lavage à la main. Exclusivement chez Fashion Classics. Fabricant : PUORN'.



- **Polo gaufré Junghans 1954 Fr. 229.–**

Taille FC	Taille fabricant	Café/ Ecrû	Bleu/ Ecrû
36	S	366-605-AC	366-601-AC
38	M	366-606-AC	366-602-AC
40	L	366-607-AC	366-603-AC
42	XL	366-608-AC	366-604-AC

Taille FC conforme à la table des mesures (voir à l'avant-dernière page catalogue)



Une rareté : des ballerines à la mode issues de production artisanale traditionnelle.

Avec insert confortable au talon.

Fabriqué en peau de mouton. Par Mario Arpili, fabriqué en Italie.

C'est dans l'usine de Mario Arpili que le cuir est coupé et teint à la main, et la semelle est collée et cousue pour davantage de durabilité. Seuls quelques-uns maîtrisent encore l'art du polissage à la main (ou investissent des heures de travail) grâce auquel la brillance noble, délibérément irrégulière et élégante est finalement créée.

Toujours aussi féminines, mais décontractées, incroyablement confortables et robustes.

La ligne élégante à forme carrée légèrement arrondie est un peu plus neutre par rapport à l'image ludique de la ballerine. Les véritables points forts, cependant, sont la peau de mouton douce et souple et les petites bandes élastiques à gauche et à droite du talon. Elles assurent un ajustement optimal, vous

empêchent de glisser hors des chaussures et vous protègent contre les blessures même après des heures de port. Avec leur aspect simple et élégant, les ballerines sont les chaussures polyvalentes favorites que vous porterez souvent et avec plaisir – pour les années à venir.

Dessus, semelles intérieure et extérieure, doublure : cuir. Petit talon plat de 8 mm. Fabricant : KQ0DJ'.

- **Ballerines douces Fr. 199.95**

Poin- ture	Noir	Marron
36	358-265-AC	236-104-AC
37	358-266-AC	236-105-AC
38	358-268-AC	236-106-AC
39	358-269-AC	236-107-AC
40	358-300-AC	236-108-AC
41	358-301-AC	236-109-AC



Bijoux tendance au style ethnique, soigneusement réalisés à la main, avec pendentifs porte-bonheur brésiliens.

Par LITCHI : marque française spécialisée dans les accessoires.

Aucune comparaison avec les bijoux bon marché issus de la production de masse. Ce bijou est soigneusement réalisé à la main au Brésil. Les pendentifs façonnés avec goût et amour du détail sont censés

protéger leur porteur des malheurs et apportent bonheur et réussite.

Résine de qualité et non pas perles en synthétique bon marché.

Tous les éléments en métal sont soigneusement fraisés, sans bords coupants. Qui plus est, malgré son excellente qualité, ce bijou vous est proposé à un prix tout à fait abordable.

Pour sublimer vos tenues au style ethnique ou hippie ou dynamiser un simple ensemble jean et T-shirt.



Les bijoux hauts en couleurs de la marque d'accessoires française LITCHI sont en vente dans les grands magasins de luxe de Paris. Ailleurs, ils sont plus difficiles à dénicher.

*Couleur : multicolore.
Longueur : 44 cm.
Fabricant : SD0YT¹.*

- **Collier ethnique porte-bonheur LITCHI**
Réf. 319-378-AC
Fr. 69.95

Léger et aéré tel une brise marine. Aussi beau que de traverser une prairie d'été.

Avec ce cardigan, IVKO de Serbie sort le grand jeu.

Avec ce long cardigan, le noble tricoteur serbe IVKO a mis tout son savoir-faire dans la balance et a élaboré un motif végétal estival selon une technique jacquard rarement aussi élaborée. Les différents types de tricot et de couleurs de fil créent des motifs fascinants qui font de votre cardigan non seulement un vêtement unique, mais aussi une vraie petite œuvre d'art.

Doux et soyeux, régulateur d'humidité et respirant grâce à la viscose et au lin.

Le savant mélange de matières est également léger, robuste et sec au toucher, ce qui le rend agréable à porter. Une touche de polyamide assure la stabilité de la forme et augmente ainsi la longévité de votre cardigan.

Particulièrement pratique et confortable grâce à la fermeture aimantée intégrée.

Après avoir été tricotés, le devant, le dos et les manches sont lavés, séchés et ensuite seulement confectionnés. Le verso est lisse et exempt de fils de tension, conférant un aspect propre.

Forme kimono à coupe droite. Longueur en taille 38 : 88,5 cm. Couleur : vert citron. 53 % viscose, 39 % lin, 8 % polyamide. Lavage à la main. Fabriqué en Serbie. Fabricant : QT0AM¹.

- **Cardigan en jacquard IVKO**
Fr. 269.-

Taille	Réf.
FC	
36	354-611-AC
38	354-612-AC
40	354-614-AC
42	354-615-AC
44	354-616-AC
46	354-617-AC

Taille FC conforme à la table des mesures (voir à l'avant-dernière page catalogue)



La chemise élégante en pur lin : aérée et fraîche. Soyeuse. Confortablement élastique.

Le lin régule l'humidité et laisse votre peau respirer librement, ce qui en fait la fibre naturelle idéale pour la saison chaude. Malheureusement, les tissus en lin sont souvent sujets aux plis, rugueux et rigides. Cependant, puisque cette chemise chinée a été tricotée au lieu d'être tissée, elle est confortablement extensible et enveloppe votre peau en douceur – presque sans froisser.

Lin à fibres extra-longues avec un reflet luxueux rare.

Même si beaucoup d'articles en lin ternes ne le suggèrent pas : le lin a une brillance naturelle. Cependant, elle est généralement

éliminée lors de la production de fil. Un processus d'essorage particulièrement soigné confère le caractère soyeux.

Grâce au sanforisage, votre chemise ne rétrécira jamais.

A l'aide d'une machine spéciale, le tissu a été délicatement ennobli sous l'influence de l'humidité et de la chaleur afin qu'il ne puisse plus rétrécir lors des lavages en machine.

Col V confortable. Longueur en taille 38 : 65 cm. Couleur : blanc. 100 % lin. Lavable en machine. Exclusivement chez Fashion Classics. Fabricant : OYBSV'.

• **Chemise noble en lin Fr. 129.95**



Le pantalon de voyage parfait pour l'été.

Facile à combiner, peu froissable, léger et aérien.

Lavé en un tour de main en machine – il reste impeccable tout au long de la journée, sans nécessiter de repassage.

Des fils de chaîne en coton très fin avec un peu de nylon indéchirable dans la trame produisent cette structure rayée intéressante – et rendent le double tissu extrêmement léger, doux comme de la soie et pourtant opaque. C'est pourquoi même en blanc, le pantalon n'a pas besoin de doublure. En cas de salissures, passez-le au lave-linge – il sèche à toute vitesse et vous évite le repassage, pour un look décontracté et désinvolte. Si vous préférez un style plus correct, pour le bureau par exemple, un simple et rapide coup de fer suffit.

La coupe ample le rend aérien, confortable et lui confère un effet aminçissant.

Grâce à sa coupe idéale avec une largeur de jambes typiquement décontractée, au tombé droit et à taille haute, il fait disparaître, si nécessaire, quelques petits kilos superflus.

Impeccable au bureau, décontracté pour les loisirs.

Décliné en noir et en blanc, ce pantalon se porte avec un twin-set, un blazer ajusté et des escarpins ou des ballerines pour le bureau ; lors de vos loisirs, portez-le avec des baskets ou des sandales pour un style sport, et le soir, plus élégant avec des escarpins à petites brides et un débardeur scintillant. La ceinture coupée en forme à double boutonnage tendance est très confortable sans pour autant comprimer. Le pantalon est ajusté sur les hanches avec deux poches de côté en biais.

Coupe droite, d'une ampleur confortable. Longueur en taille 38 : 78,5 cm. Largeur bas de jambe : 46 cm. 85 % coton, 15 % polyamide. Lavable en machine. Fabricant : OVSTQ'.

• **Pantalon de voyage estival Fr. 164.95**



Taille FC	Blanc	Noir
18	360-611-AC	360-623-AC
19	360-612-AC	360-624-AC
20	360-613-AC	360-625-AC
21	360-614-AC	360-626-AC
22	360-615-AC	360-627-AC
36	360-616-AC	360-628-AC
38	360-617-AC	360-629-AC
40	360-618-AC	360-630-AC
42	360-619-AC	360-631-AC
44	360-620-AC	360-632-AC
46	360-621-AC	360-633-AC
48	360-622-AC	360-634-AC

Taille FC conforme à la table des mesures (voir à l'avant-dernière page catalogue)



Prête pour l'été : la veste safari légère en lin aéré et coton doux.

Couleur naturelle. Poches spacieuses. Boutons en corne véritable.

Le lin est un matériau de choix pour cette veste safari légère, estivale et sans doublure, car il est durable, résistant à la saleté et incroyablement aéré. Aucune comparaison avec les vestes de pêche classiques, qui pèsent généralement beaucoup plus lourd.

Plus douce et moins froissable grâce au coton.

Malgré son aspect lin typique, le tissu est moins sensible que les tissus en pur lin. Le coton le rend agréablement doux pour la peau et extrêmement facile d'entretien. Quatre poches plaquées à rabat

boutonné offrent suffisamment d'espace pour tout ce dont vous avez besoin lors de vos déplacements. Les détails safari authentiques incluent des pattes boutonnées aux épaules, un rabat central décoratif et de véritables boutons en corne.

Forme droite confortable. Longueur en taille 50 : 69 cm. Couleur : naturel. 55 % lin, 45 % coton. Contient des parties non textiles d'origine animale (boutons en corne). Lavable en machine. Fabricant : PUORN¹.

- **Veste en lin Safari Fr. 159.95**



Taille FC	Réf.
48	359-771-AC
50	359-772-AC
52	359-773-AC
54	359-774-AC
56	359-775-AC
58	359-776-AC
60	359-777-AC

Taille FC conforme à la table des mesures (voir à l'avant-dernière page catalogue)



Restez au frais par forte chaleur : désormais possible grâce à la nouvelle technologie 37,5 °C.

Le pantalon cinq poches innovant d'Eurex by Brax, spécialiste des pantalons à la coupe parfaite.

Equippé de la technologie innovante 37,5 °C, ce pantalon à cinq poches sèche cinq fois plus vite que les pantalons fonctionnels similaires.

Même à des températures élevées, vous bénéficierez d'un confort de port incomparable.

Grâce aux propriétés thermorégulatrices de la fibre 37,5 °C – composée de particules actives naturelles telles que du sable volca-

nique et des coques de noix de coco – votre température corporelle reste à une température idéale de 37,5 °C. Le tissu légèrement granuleux et doux pour la peau est agréablement respirant lorsque le thermomètre monte. Et une touche d'élasthanne confère à votre pantalon la flexibilité dont vous avez besoin à chaque mouvement.

« Perfect Cut » d'Eurex by Brax : coupe parfaite, quelle que soit votre morphologie.

La taille raccourcie à l'avant et relevée à l'arrière, le genou étroit et le mollet profilé offrent un excellent confort. Avec poche sécurisée pratique pour vos objets de valeur.

Forme à cinq poches optimisée. Longueur en taille 50 : 82 cm. Largeur bas de jambe : 38 cm. 67 % coton, 30 % polyester, 3 % élasthanne. Lavable en machine. Fabricant : TQMA0¹.

- **Pantalon à 5 poches 37,5° Eurex Fr. 124.95**



Taille FC	Taille fabricant	Sable	Gris
27	27U	362-237-AC	362-290-AC
28	28U	362-238-AC	362-291-AC
29	29U	362-239-AC	362-292-AC
30	30U	362-280-AC	362-293-AC
48	48	362-281-AC	362-294-AC
50	50	362-282-AC	362-295-AC
52	52	362-283-AC	362-296-AC
54	54	362-284-AC	362-297-AC
56	56	362-285-AC	362-298-AC
58	58	362-286-AC	362-299-AC
60	60	362-287-AC	362-300-AC

Taille FC conforme à la table des mesures (voir à l'avant-dernière page catalogue)

La véritable chemise col officier par Hollington.

Pour la plupart des fabricants, il s'agit simplement d'une tendance éphémère dictée par le courant général. Chez Patric Hollington, les cols officier sont une profession de foi depuis maintenant plus de 45 ans et la forme de col favorite de la collection. Il a donné à ce col le nom de Nehru – en hommage à Jawaharlal Nehru, le premier Premier ministre de l'Inde moderne, qui était probablement l'un des politiciens les mieux habillés de son temps (Nehru était connu pour sa prédilection

particulière pour les cols officier).

Un détail indispensable chez Hollington : les 2 poches !

De son vivant, Hollington était connu comme étant un grand amateur de poches – et a donc pourvu la chemise Nehru de deux poches poitrine pratiques. Confectionnée en pur lin, elle est très agréable à porter en plein été. Au choix : en blanc pur et lumineux ou à carreaux vichy marron foncé et blancs. A associer avec du lin, du denim, de la toile canevas ou du chino.

Encolure en cm	Taille fabricant	Blanc	Carreaux marron/blanc
39/40	M	345-783-AC	345-788-AC
41/42	L	345-784-AC	345-789-AC
43/44	XL	345-786-AC	345-810-AC
45/46	XXL	345-787-AC	345-811-AC

*Coupe décontractée au tombé droit.
Longueur en encolure 41/42 : 75,5 cm.
Longueur des manches : 65 cm. En 100 % lin. Lavable en machine.
Fabricant : PUORN'.*

- **Chemise Nehru en lin**
Fr. 159.95



Preuve qu'un chapeau de voyage peut être élégant.

Léger. Pliable. Lavable. Avec protection UV 80. Par Mayser. Chapellerie allemande depuis 1800.

Une protection solaire élégante en vacances, en randonnée, à la pêche ... Le tissu mat au look usé subtil se démarque naturellement des surfaces lisses et artificielles de nombreux chapeaux fonctionnels. **Coton pur et respirant.**

Les œillets de ventilation des deux côtés assurent une bonne circulation de l'air, rafraîchissante. Enlevez le bandeau et vous pourrez laver votre chapeau à la main. La protection UV 80 a été testée, conformément à la stricte norme UV 801, par l'institut de recherche et d'essai Hohenstein.

Avec la jugulaire, vous pouvez fixer votre chapeau de voyage de manière coupe-vent.

Bande de transpiration à l'intérieur.
Bord stable surpiqué de 6 cm de large.
Ruban décoratif à rayure.

100 % coton. Lavage à la main. Fabricant : NHOUPI.

- **Chapeau de voyage Mayser**
Fr. 149.95

Tour de tête en cm	Kaki	Gris clair
55	338-065-AC	338-042-AC
57	338-066-AC	338-043-AC
59	338-067-AC	338-044-AC
61	338-068-AC	338-045-AC

Probablement la ballerine d'été la plus aérée et la plus légère.

Tissu en maille frais et climatique.
Semelle intérieure OrthoLite® confortable.
De Aerosoles, New York.

Confort estival et respirant, tandis que vos pieds sont couverts et protégés. Ces ballerines sont fabriquées dans un tissu en maille fine et aérée et sont également agréablement légères et flexibles.

Une paire ne pèse que 200 grammes (en taille 37).

Des chaussures légères et simples que vous sentirez à peine sur vos pieds, mais qui procureront une brise rafraîchissante à chaque pas.

**Semelle intérieure rembourrée.
Semelle extérieure flexible en EVA. Renforts au niveau du talon et des orteils.**

Grâce à la semelle extérieure Diamond Flex et à la semelle intérieure en mousse souple OrthoLite®, ces ballerines offrent un confort de marche confortable tout au long de la journée. Le renfort protège les orteils et le talon des chocs.

Des compagnons d'été élégants pour toutes les occasions.

De véritables chaussures polyvalentes qui s'adaptent aussi bien aux looks de loisirs décontractés qu'aux tenues élégantes. Polyvalentes et peu encombrantes, elles sont également idéales en voyage. Et une fois sales, elles peuvent même être lavées en machine à 30 °C.

*Dessus, doublure et semelle intérieure : textile.
Semelle extérieure : EVA. Fabricant : FFLRW0'.
Opérateur économique responsable : 0UXNH'.*

- **Ballerines en mesh Aerosoles
Fr. 129.95**

Poin- ture	Noir	Sable/ Noir	Beige
36	363-015-AC	367-160-AC	367-154-AC
37	363-016-AC	367-161-AC	367-155-AC
38	363-017-AC	367-162-AC	367-156-AC
39	363-018-AC	367-163-AC	367-157-AC
40	363-019-AC	367-164-AC	367-158-AC
41	363-040-AC	367-165-AC	367-159-AC



Le t-shirt géomé confortable et dé au fin jersey inter élastique et

Ce t-shirt géométrique est bien plus robuste et confortable que les simples t-shirts en coton grâce à la technique du tricotage interlock (250 g/m²).

Tricoté au lieu de tissé.

L'interlock est un tissu en jersey fin. Contrairement aux tissus tissés, les fils s'entrelacent comme des boucles et ne sont pas simplement posés les uns sur les autres. En résulte un motif à maille très dense, identique des deux côtés, à la texture particulièrement douce et extensible. En conséquence, ce t-shirt offre un excellent confort de port. Parfait en combinaison avec la coupe géométrique déjà confortable et décontractée.

Même après de nombreux lavages, il garde sa forme sans se détendre ni s'affaisser.

Au choix en noir ou blanc, ainsi qu'avec un élégant motif à rayures St. Barth. Ce t-shirt est le basique parfait pour de nombreuses tenues tendances. Et vous êtes assuré d'en profiter longtemps.

Mise à jour esti à enfiler popu de Seductive : d'un mélange incroyablement

Alors que la plupart des fabricants de pantalons proposent de nouvelles coupes saison après saison, le modèle « Sabrina » est depuis de nombreuses années un best-seller de la marque de pantalons convoitée à l'international : avec sa coupe droite aux jambes, ce pantalon à enfiler dissimule bien mieux qu'un leggings ou un jeggings ordinaire. La ceinture plus haute et confortablement élastique forme une silhouette attrayante au niveau du



**trique tendance,
contracté : grâce
lock, il est résistant,
indéformable.**

*Coupe géométrique à encolure
ronde. Longueur en taille 36 :
61 cm. 100 % coton. Lavable en
machine. Exclusivement chez
Fashion Classics. Fabricant :
GOBJD'.*

- **T-shirt géométrique
en interlock
Fr. 59.95**

Taille FC	Noir
36	354-344-AC
38	354-345-AC
40	354-346-AC
42	354-347-AC
44	354-348-AC

Taille FC	Blanc	Beige/ blanc rayé
36	354-349-AC	363-901-AC
38	354-350-AC	363-902-AC
40	354-351-AC	363-903-AC
42	354-352-AC	363-904-AC
44	354-353-AC	363-905-AC

*Taille FC conforme à la table des mesures (voir à
l'avant-dernière page catalogue)*



**vale du pantalon
laire « Sabrina »
fabriqué à partir
de matériaux
doux et respirant.**

ventre et des hanches.

**Et pour l'été, il est désormais fabriqué dans
cette matière stretch agréablement légère,
aérée et confortable, parfaite par hautes
températures.**

Le Lyocell assure une sensation de fraîcheur
et sèche sur la peau, le MicroModal® rend le
tissu doux et soyeux, le coton le rend résistant,
l'élastomultiester et l'élasthanne assurent un
confort de port flexible.

*Coupe ajustée avec ourlet fendu et rabattu. Longueur
en taille 38 : 70 cm. 40 % Lyocell, 28 % Modal,
17 % coton, 12 % élastomultiester, 3 % élasthanne.
Lavable en machine. Fabricant : DAKY0'.*

- **Pantalon à enfiler estival
Sabrina Seductive Fr. 249.-**

Taille FC	Beige	Blanc
34	354-826-AC	354-840-AC
36	354-827-AC	354-841-AC
38	354-828-AC	354-842-AC
40	354-829-AC	354-843-AC
42	354-830-AC	354-844-AC
44	354-831-AC	354-845-AC
46	354-832-AC	354-846-AC

*Taille FC conforme à la table des mesures (voir à
l'avant-dernière page catalogue)*



**Difficile à trouver :
le slip en coton
« invisible » parfaite-
ment seyant.**

**De Hanro, célèbre depuis 1884 pour
sa lingerie de la meilleure qualité.**

De tels slips, très doux et souples,
sont généralement confectionnés à
partir de fibres synthétiques.

Celui-ci est fait de coton :
agréablement doux, naturel au
toucher, agréable à la peau et
respirant. La forte proportion
d'élasthanne lui confère un
meilleur maintien que celui des
autres slips en coton, il ne glisse
pas et garde sa forme sur le
long terme.

**Invisible, même sous des
vêtements serrés.**

Grâce aux bords plats et
nets, le slip est à peine perceptible –
mais surtout invisible. Même sous de
fins tissus en jersey, aucune couture ne
gêne ou ne transparait.

*Forme midi aux côtés de
8,5 cm de large. 86 % coton,
14 % élasthanne. Lavable en
machine. Fabricant :
VOAKY'.*

- **Slip en coton invisible
Hanro Fr. 29.95**



Taille FC	Taille fabricant	Blanc
34/36	XS	325-352-AC
38/40	S	325-353-AC
42/44	M	325-354-AC
46/48	L	325-355-AC
50	XL	325-356-AC

Taille FC	Taille fabricant	Noir
34/36	XS	325-327-AC
38/40	S	325-328-AC
42/44	M	325-329-AC
46/48	L	325-350-AC
50	XL	325-351-AC

Taille FC	Taille fabricant	Rosé clair
34/36	XS	325-357-AC
38/40	S	325-358-AC
42/44	M	325-359-AC
46/48	L	325-380-AC
50	XL	325-381-AC

*Taille FC conforme à la table des mesures (voir à
l'avant-dernière page catalogue)*

Vos pieds vont adorer : plus de confort. Moins de friction. Du talon aux orteils.

La compression fait une différence notable.

Confort et protection sont synonymes de performance : cette socquette de sport innovante combine des fonctions que l'on trouve rarement dans un seul produit.

Compression ciblée pour plus de stabilité. Amorti et protection des articulations.

Le système de compression intégré fournit un profil de pression qui stabilise les articulations et



renforce les muscles. Les zones de rembourrage bien pensées au niveau du pied assurent un amorti doux pour les articulations à chaque pas. Que vous couriez, fassiez de la randonnée ou un entraînement intensif, vos pieds seront protégés de manière optimale.

Zones de ventilation pour une sensation de fraîcheur. Coupe ergonomique pour moins de friction.

Des canaux d'aération dans la plante du pied, des zones de ventilation au-dessus de la cheville et une structure en mesh dans la zone du talon assurent un transport efficace de la chaleur et de l'humidité. Ainsi, vos pieds restent au sec même lors d'un entraînement intensif. La zone des orteils réduit l'excès de matière, minimise les frottements et assure un ajustement parfait. Les ampoules et les points de pression n'ont aucune chance.

86 % polyamide, 14 % élasthanne. Lavable en machine. Fabricant : OSVYT¹.

• **Socquettes de sport Core Fr. 29.95**

Poin- ture	Blanc	Noir
39-42	363-535-AC	363-538-AC
42-45	363-536-AC	363-539-AC
45-48	363-537-AC	363-540-AC

Egalement disponible pour femmes sur www.fashion-classics.ch ou Tél. 071-274 66 17.

Aussi robuste Mais bien plus Et suffisam

Un look robuste avec une touche de fraîcheur estivale : ce pantalon cargo tendance combine le meilleur de deux mondes.

Aéré, léger et pourtant exceptionnellement robuste grâce à la forte teneur en chanvre.

Vos cargos préférés n'ont jamais été aussi résistants : le chanvre est l'une des fibres naturelles les plus résistantes à la déchirure. Combiné avec du coton, il crée un tissu sergé confortable qui résiste aisément aux aléas du quotidien. Et comme le chanvre pousse rapidement et ne nécessite pratiquement pas d'eau, de pesticides et d'herbicides, ce pantalon constitue également un choix particulièrement respectueux de l'environnement.

La taille élastique avec cordon de serrage permet de l'enfiler et de l'enlever rapidement.

Elle s'adapte confortablement à toutes les positions assises et debout. Les deux poches cargo à rabat sont



Révolution de la sneaker classique : matériau durable. Fonction invisible. Design moderne.

Ultra légère et imperméable. Ecologique et élégante. De Tropicfeel.

Fabriquée entièrement à partir de matériaux recyclés ou upcyclés, cette sneaker allie



technologie de pointe et approche durable sans sacrifier le confort.

Complètement imperméable mais entièrement respirante. Et super légère avec ses 300 grammes (en taille 42).

La membrane HDry[®] (directement sous la tige) rend votre sneaker durablement imperméable, mais permet à la vapeur d'eau de s'échapper. Idéal pour les promenades plus longues : la semelle intermédiaire en EVA légèrement rembourrée offre un amorti supplémentaire, tandis que le coussinet de soutien à la cheville améliore soutien et confort. Avec lacets élastiques pour un enfilage et un retrait aisés.

Dessus en polyester, doublure 100 % polyester, semelle intérieure en EVA, semelle extérieure en caoutchouc. Fabricant : LOFNZ¹.

• **Sneaker Tropicfeel Fr. 159.95**

Poin- ture	Navy	Kaki
41	361-394-AC	361-400-AC
42	361-395-AC	361-401-AC
43	361-396-AC	361-402-AC
44	361-397-AC	361-403-AC
45	361-398-AC	361-404-AC
46	361-399-AC	361-405-AC



que vos cargos préférés. résistant grâce au chanvre. ment frais pour l'été.

réalisées sans plis afin d'avantager la silhouette.
Avec deux poches latérales profondes.

Coupe large avec jambe contemporaine et fuselée.
Longueur en taille 50 : 81 cm. Couleur : beige. 60 %
coton, 40 % chanvre.

Taille FC	Réf.
48	359-713-AC
50	359-714-AC
52	359-715-AC
54	359-716-AC
56	359-717-AC
58	359-718-AC

Taille FC conforme à la table des
mesures (voir à l'avant-dernière
page catalogue)

Contient des parties non
textiles d'origine animale.
Lavable en machine.
Exclusivement chez
Fashion Classics.
Fabricant : PUORN¹.

- **Pantalon cargo en
chanvre**
Fr. 164.95



Doux au
toucher



Extensible en
4 directions



Respirant



Déperlant



Infrois-
sable



Résistant



Sans doute le T-shirt le plus aérien du monde – ultra léger et étonnamment opaque.

La technique de tricotage interlock rare fait toute la différence.
Par ISAORA.

Ce t-shirt repousse les limites de la légèreté : à seulement 63 g/m², il figure parmi les plus légers au monde. Son secret ? Un fil de polyester d'une finesse extrême – 20 deniers – au toucher soyeux et lisse, d'une solidité surprenante pour une telle légèreté.

Une technique de tricotage interlock, aussi rare que maîtrisée, confère au tissu son élasticité naturelle et une opacité irréprochable.

Le résultat : un T-shirt que l'on sent à peine sur la peau, mais qui est néanmoins très efficace : respirant, à séchage ultra-rapide, évacuant l'humidité avec une efficacité remarquable. Même par forte chaleur ou lors d'un effort, il reste délicieusement sec et léger sur la peau.

Des zones d'aération sous les bras assurent une circulation d'air ciblée, exactement là où elle compte.

Infroissable et déperlant, ce tissu s'impose naturellement pour le sport, le voyage et tous les moments où confort et praticité ne souffrent aucun compromis.

Coupe droite. Longueur en taille 50 : 71,5 cm. 100 % polyester. Lavage en machine. Fabricant : NHLPO¹. Opérateur économique responsable : CKL01¹.

- **T-shirt 63
grammes
ISAORA**
Fr. 99.95

Taille FC	Taille fabricant	Gris	Marine
46	S	368-033-AC	368-038-AC
48	M	368-034-AC	368-039-AC
50	L	368-035-AC	368-040-AC
52	XL	368-036-AC	368-041-AC
54	XXL	368-037-AC	368-042-AC

Taille FC conforme à la table des mesures (voir à l'avant-dernière page catalogue)

Il suffit de l'enfiler et de se sentir bien : le jean skinny incroyablement confortable pour l'été.

Denim aéré et léger de 8 oz. Forme à enfiler confortable.
Par RAPHAELA-BY-BRAX.

Trouver un talent exceptionnel au milieu de la gamme immense de jeans est difficile. Cependant, celui-ci se démarque car il offre tout ce qu'un jean doit avoir en été.

Aussi confortable qu'un jegging, mais avec un look à 5 poches.

De véritables poches, des poches monnaie et arrière, des passants de ceinture, une ceinture extensible de 4 cm de haut et une fausse fermeture éclair – il ressemble à un jean normal, mais grâce à sa forme à enfiler simple, il est très confortable, rien ne comprime ou ne pince inconfortablement au niveau du ventre. A cela s'ajoute le matériau doux et élastique en qualité légère 8 oz.

39 % de Lyocell assurent un confort de port rafraîchissant par fortes températures.

La fibre de cellulose régénérée particulièrement résistante à la déchirure est douce avec un toucher lisse et frais et absorbe très bien l'humidité. Le coton et le lyocell forment le mélange parfait pour le denim d'été, tandis que l'élastomultiester et l'élasthanne assurent l'élasticité et la stabilité de la forme.

Jambe raccourcie. Ourlet frangé décontracté.

Un pantalon polyvalent qui s'accorde avec tous les looks de loisirs et qui est également un complément polyvalent à votre garde-robe de vacances.

Longueur en taille 38 : 68 cm. Largeur bas de jambe : 30 cm. Couleur bleu clair : 50 % coton, 40 % lyocell, 7 % élastomultiester, 3 % élasthanne.

Couleur blanc : 54 % coton, 37 % lyocell, 6 % élastomultiester, 3 % élasthanne. Lavable en machine. Fabricant : TQMA0¹.

Taille FC	Taille fabricant	Bleu clair	Blanc
18	36K	354-447-AC	367-071-AC
19	38K	354-448-AC	367-072-AC
20	40K	354-449-AC	367-073-AC
21	42K	354-450-AC	367-074-AC
22	44K	354-451-AC	367-075-AC
23	46K	354-452-AC	367-076-AC
24	48K	354-453-AC	367-077-AC
<hr/>			
36	36	354-454-AC	367-078-AC
38	38	354-455-AC	367-079-AC
40	40	354-456-AC	367-080-AC
42	42	354-457-AC	367-081-AC
44	44	354-458-AC	367-082-AC
46	46	354-459-AC	367-083-AC
48	48	354-460-AC	367-084-AC

Taille FC conforme à la table des mesures (voir à l'avant-dernière page catalogue)

- **Jean estival à enfiler**
RAPHAELA-BY-BRAX
Fr. 129.95

Chaussures à enfiler colorées et tressées bernie mev.
page 13.

Mise à jour tendance pour la blouse basique blanche : coupe longue et surdimensionnée. Empiècement latéral avec poches. Epaulés découpés.

Au choix : avec manches courtes ou longues. Par Rossana Diva, Italie.

A première vue, elle ressemble à un chemisier basique blanc standard. Grâce à la coupe surdimensionnée contemporaine et allongée avec épaules légèrement surdimensionnées et à l'insert latéral avec poches intégrées, elle paraît cependant beaucoup plus moderne une fois portée et possède une large gamme d'utilisations.

De la tenue d'affaire soignée au look de loisirs décontracté et tenues de soirée élégantes.

Selon le style, elle paraîtra sportive ou élégante, mais toujours moderne. Les poches latérales apportent une subtile nonchalance,

l'empiècement latéral raccourci offre davantage de confort et la coupe près du corps n'est pas trop volumineuse. Elle est particulièrement esthétique sur un pantalon cintré, mais aussi sur un short ou un pantalon large au look décontracté. Le tissu en coton stretch suit chaque mouvement, est agréablement aéré, opaque et résistant.

Tradition du chemisier depuis plus de 50 ans.

L'entreprise familiale de Montebello, dans le nord de l'Italie, conçoit depuis 1974 des chemisiers de haute qualité à des prix abordables. Les tissus proviennent exclusivement de tissages italiens. Petit col Kent, pinces au dos avec pli creux. Modèle à manches longues avec poignets à 1 bouton

Coupe surdimensionnée ample. Longueur en taille 38 : 77,5 cm. Couleur : blanc. 75 % coton, 22 % polyamide, 3 % élasthanne. Lavable en machine. Fabricant : BYDSO'.

- **Blouse surdimensionnée basique Rossana Diva, manches courtes**
Fr. 189.95

Taille FC	Réf.
34	363-199-AC
36	363-240-AC
38	363-241-AC
40	363-243-AC
42	363-244-AC
44	363-245-AC
46	363-246-AC

Taille FC conforme à la table des mesures (voir à l'avant-dernière page catalogue)

- **Blouse surdimensionnée basique Rossana Diva, manches longues**
Fr. 199.95

Taille FC	Réf.
34	358-362-AC
36	358-363-AC
38	358-364-AC
40	358-365-AC
42	358-367-AC
44	358-368-AC
46	358-369-AC

Taille FC conforme à la table des mesures (voir à l'avant-dernière page catalogue)



Forme shopper, aspect osier et couleur blanche : un sac triplement tendance – à un prix très abordable.

2 variantes de port : du côté tressé ou lisse.

De Emily & Noah.

C'est en vain que nous avons cherché auprès des grandes marques de créateurs : car il semblerait que personne n'ose fabriquer un sac en osier en similicuir, en blanc qui plus est (qui peut facilement paraître trop artificiel et bon marché). Emily & Noah, la jeune marque traditionnelle Meier Lederwaren d'Offenbach datant de 1921, est spécialisée dans les sacs à main végétaliens au style élégant.

Le synthétique de haute qualité n'est en rien inférieur au cuir coûteux.

La matière est tout aussi noble, douce au toucher, souple et incassable. Seul le faible poids peut surprendre. Le Shopper spacieux a une petite anse et une bandoulière ajustable pouvant être décrochée (les deux sont en gris résistant à la saleté).

Fermable par fermeture à glissière. A l'intérieur, un compartiment latéral sans rabat et une poche zippée. Compartiment extérieur à glissière au dos.

35 x 30 x 15 cm (L x H x P). Couleur : blanc/gris avec détails en métal argenté. Fait en synthétique. Fabricant : VA0BY'.

- **Shopper en osier Emily & Noah**
Réf. 334-157-AC
Fr. 79.95



Léger, estival, confortable, au style italien : il vous faudra chercher longtemps avant de trouver un tailleur-pantalon classique aussi élégant et confortable.

Trouvé chez Vicario Cinque, Italie.

La marque italienne fabrique à 100 % en Italie, du tissu au produit fini. Ici, c'est encore un conseil d'initié, mais Vicario Cinque possède déjà ses propres magasins dans les grandes villes italiennes. Les collections se caractérisent par un design moderne et épuré et des tissus de haute qualité.

Peu froissable. Forme stable. Respirant.

Vous ne transpirez jamais inconfortablement dans ce costume. Grâce à sa teneur élevée en viscose, il offre un confort de port optimal même par temps chaud. Le matériau extensible régule l'humidité et est agréablement aéré. Le polyamide et l'élasthanne le rendent durable et extensible. Il s'adapte confortablement à chaque mouvement, mais reprend toujours immédiatement sa forme.

Des coupes tendance et couture. Brillance chatoyante élégante. Ensemble ou individuellement – idéal pour les affaires et en voyage.

Matière et coupe parfaitement combinées et au goût du jour en termes de tendance et de confort. La silhouette cintrée du blazer à un bouton et la forme étroite du pantalon 7/8 confèrent au tailleur-pantalon un look frais, élégant et sportif. Incroyablement polyvalent : un look business élégant avec un chemisier, décontracté avec une chemise et des baskets lors de votre temps libre et élégant avec un haut en dentelle et des escarpins le soir.

Blazer à un bouton à la coupe cintrée, avec deux poches avant. Longueur en taille 36 : 64 cm.

Pantalon court à jambes étroites. Longueur en taille 36 : 66 cm. Couleur : noir. 66 % viscose, 31 % polyamide, 3 % élasthanne. Nettoyage à sec. Fabriqué en Italie. Fabricant: DL0BA¹.



Débardeur à col roulé glamour OCONI :
www.fashion-classics.ch
Rechercher l'article
359-366
ou Tél. 071-274 66 17.

Escarpins à bride Lorena Paggi :
www.fashion-classics.ch
Rechercher l'article 359-578
ou Tél. 071-274 66 17.

• Blazer extensible Vicario Cinque Fr. 339.–

Taille FC	Taille fabricant	Réf.
34	S	367-347-AC
36	M	367-348-AC
38	L	367-349-AC
40	XL	367-350-AC
42	XXL	367-351-AC

• Pantalon extensible Vicario Cinque Fr. 219.–

Taille FC	Taille fabricant	Réf.
34	XS	367-352-AC
36	S	367-353-AC
38	M	367-354-AC
40	L	367-355-AC
42	XL	367-356-AC

Taille FC conforme à la table des mesures (voir à l'avant-dernière page catalogue)

Élégance absolue et confort sans concession – la combinaison noire en jersey high-tech peu froissable et facile d'entretien.

Fabriqué en Allemagne par sassenbach.

Cette combinaison sobre allie élégance raffinée et confort pratique. Son aspect très soigné s'accompagne d'une liberté de mouvement délicieusement agréable.

Du casual chic à l'élégance affirmée – aussi à l'aise au quotidien que pour les occasions qui comptent.

La coupe moderne met en valeur la silhouette féminine : le haut est ajusté, souligné d'un élégant décolleté en V et de manches courtes. Des plis creux savamment disposés sous la poitrine et dans le dos apportent une belle ampleur, laissant la combinaison tomber librement sur le ventre, les jambes et les hanches. Résultat : rien ne marque, rien ne remonte – seulement une ligne merveilleusement flatteuse, associée à une sensation de confort et de sécurité absolus.

Confectionné dans un jersey italien high-tech très agréable au toucher.

Installée à Starnberg, la créatrice Michaela Sassenbach cultive un art de la simplicité : des coupes épurées et une matière de prédilection, travaillée presque à l'exclusivité – un jersey high-tech d'exception, tissé dans un petit atelier italien. Particulièrement extensible et respirant, il se révèle idéal dès que les températures grimpent.

Autre atout de taille : ce tissu fin est infroissable, ne bouloche pas et s'entretient facilement en machine.

Les bords non ourlés apportent une signature stylistique bien particulière : une touche épurée et résolument moderne qui fait toute la différence. Pour un look impeccable, sans le moindre effort.

*Coupe décontractée et près du corps, à jambes larges.
Longueur tot. en taille 38 : 144,5 cm. Couleur : noir. 73 % polyamide, 27 % élasthanne. Lavage en machine.
Fabricant : TOYDA¹.*

• **Combinaison en jersey
sassenbach Fr. 429.–**



Taille	FC	Réf.
36		367-536-AC
38		367-537-AC
40		367-538-AC
42		367-539-AC
44		367-640-AC
46		367-641-AC

Taille FC conforme à la table des mesures (voir à l'avant-dernière page catalogue)



Élégance italienne, confort naturel, artisanat d'exception et écho de l'histoire de l'humanité.

Sandaes en cuir de veau souple, tressées avec soin, fruit du savoir-faire de Punto Pigo – fabriqué à la main en Italie.

Ces sandales marient avec élégance l'art ancestral du tressage, un savoir-faire artisanal traditionnel et un confort moderne, pour un style à la fois raffiné et contemporain.

Retour aux sources – conçues avec un souci du détail et façonnées selon des techniques séculaires.

La tige souple, en cuir de veau pleine fleur tanné végétal, est tressée à la main avec un soin minutieux. L'origine des sandales tressées remonte à l'âge de pierre, lorsqu'elles étaient autrefois confectionnées à partir d'herbes séchées et de fibres végétales.

Chaque sandale est unique, authentique et d'une beauté intemporelle.

Une bride élastique au talon garantit un maintien parfait, tandis que la semelle en cuir de haute qualité, équipée d'inserts en caoutchouc intégrés, assure une adhérence fiable sur tous les types de sols. La semelle intermédiaire en cuir de 5 mm d'épaisseur offre une sensation de marche naturelle, confortable et équilibrée.



Fabriqué selon la méthode traditionnelle de San Crispino.

Tous les éléments sont minutieusement cousus à la main, offrant à la sandale une stabilité et une souplesse exceptionnelles. Grâce au mouvement de roulement anatomiquement correct du pied et au talon généreusement rembourré, chaque pas se transforme en une expérience de marche confortable et agréable.

*Hauteur talon : 1 cm. Dessus, doublure et semelle intérieure : cuir.
Semelle extérieure en cuir avec embouts caoutchouc antidérapants.
Couleur : marron. Fabriqué en Italie. Fabricant : JDQ0B¹.*

• **Sandaes tressées Punto Pigo
Fr. 319.–**

Poin- ture	Réf.
36	367-668-AC
37	367-669-AC
38	367-670-AC
39	367-671-AC
40	367-673-AC
41	367-674-AC



Homme

Femme

Cette ceinture est incroyable : confortable, réglable en continu et élastique !

Oubliez les longueurs et les tailles de ceinture. Cette ceinture tressée n'a pas besoin d'œillets. L'ardillon peut s'enfoncer à n'importe quel endroit dans le tressage, toujours au centimètre près. De plus, les fils de caoutchouc et de viscose filés sont extensibles, offrant un confort supplémentaire : la ceinture tient mieux, sans comprimer, même en position assise.

Un véritable article de maroquinerie.

Les nombreuses couleurs variées ajoutent une note de fraîcheur à votre tenue que ce soit au bureau ou pour les loisirs. En outre, la confection haut de gamme classique garantit que vous la porterez pendant de longues années. Enfin une ceinture que l'on peut offrir car elle sera toujours à la bonne taille.

*Longueur totale avec boucle : 123 cm (homme), 112 cm (femme).
Largeur : 3 cm. Matière : 100 % viscose avec noyau caoutchouc.
Cuir de veau. Boucle : pur laiton galvanisé coloris argent. Fabriquée en Italie. Fabricant : HNPOL¹.*

La ceinture extensible, homme Fr. 89.95

- Gris Réf. 365-335-AC
- Bordeaux Réf. 365-331-AC
- Kaki Réf. 365-336-AC
- Bleu jean Réf. 365-333-AC
- Marine Réf. 365-332-AC
- Brun Réf. 365-337-AC
- Noir Réf. 365-330-AC

La ceinture extensible, femme Fr. 89.95

- Rouge Réf. 365-244-AC
- Marine Réf. 365-246-AC
- Blanc/bleu jean Réf. 365-248-AC
- Noir Réf. 365-245-AC
- Blanc/kaki Réf. 365-249-AC

Une vision nette, quelle que soit la luminosité.

Lunettes de soleil photochromiques et polarisantes, très confortables. Pour elle et lui.

Leur particularité ? Une combinaison technique rare, même à l'échelle internationale : des verres photochromiques qui s'adaptent en continu aux variations de luminosité, associés à un filtre polarisant haut de gamme fabriqué selon les exigences rigoureuses de l'optique japonaise. Sa structure moléculaire, alignée avec précision, élimine les reflets et garantit une vision d'une netteté et d'un contraste remarquables.

Enfin une vision sans éblouissement – sans reflets gênants sur l'eau, le verre ou l'asphalte.

Vos yeux sont ainsi nettement soulagés, même par fort ensoleillement. Parallèlement, la teinte des verres s'adapte automatiquement à la luminosité ambiante.

Protection maximale : filtres UV400 et anti-lumière bleue 100 %.

Malgré cette prouesse technique, vos lunettes restent d'une légèreté remarquable : à peine 17 grammes, quasi imperceptibles au porté. Conçues pour durer, elles résistent aux rayures et aux chocs – un accessoire quotidien sans compromis.

Largeur du pont : 16 mm. Longueur des branches : 132 mm.
Diamètre des verres : 41 mm à la verticale, 60 mm à l'horizontale. Protection UV 400 conforme à la norme européenne EN 1836: 2005 + A1: 2007. Couleur : noir.
Fabricant : BV0ZD¹.

- **Lunettes de soleil Swisseg**
Réf. 368-501-AC Fr. 129.95

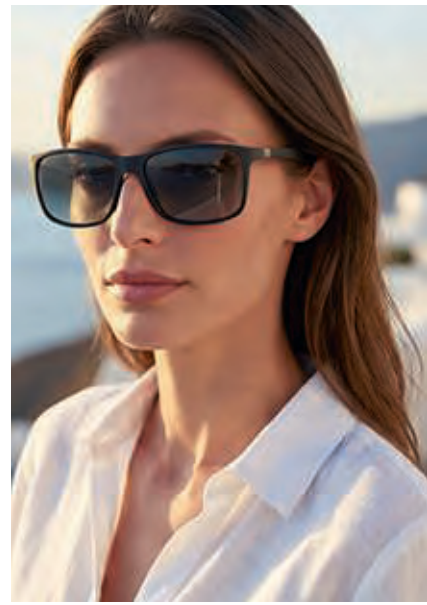

Sandaes aérées ou baskets confortables ? Les deux à la fois.

Cuir perforé. Forme fermée. Fabriqué à la main par Satorisan, Espagne.

Glissez-vous dans ces sandales et profitez. Vous ne trouverez que très rarement une chaussure d'été plus confortable et aérée qui protège vos orteils, ne rend pas vos pieds moites lorsque vous êtes pieds nus et qui paraît toujours cool et élégante.

Le cuir délicat de 3 mm est lavé et brossé à la main, ce qui lui confère un aspect vintage vif et le rend incomparablement doux.

La forme est travaillée comme les sandales faites main des

années 1960. L'intérieur travaillé sans couture est idéal pour les pieds nus et offre un confort de port exceptionnel, souple et doux.

La micro-perforation du cuir naturel au tannage végétal aère délicatement vos pieds. La semelle intérieure distinctive tire son confort du brossage et du ponçage avec du papier de verre. Le cuir est si doux que vous pouvez même rabattre le talon et porter la chaussure comme une chaussure à enfiler pratique. Le dessus en cuir est fermement relié à la main à la semelle légère en caoutchouc

mousse. Boucle à réglage variable pour un maintien parfait.

Dessus, doublure et semelle intérieure : cuir.
Semelle légère en caoutchouc mousse.
Couleur : brun clair. Fabricant: UXW0Z¹.

- **Sandaes sneaker Satorisan, pour homme**
Fr. 179.95

Poin-ture	Réf.
41	367-434-AC
42	367-435-AC
43	367-436-AC
44	367-437-AC
45	367-438-AC
46	367-439-AC

- **Sandaes sneaker Satorisan, pour femme**
Fr. 179.95

Poin-ture	Réf.
36	367-429-AC
37	367-430-AC
38	367-431-AC
39	367-432-AC
40	367-433-AC
41	367-434-AC



Nouveau look minimaliste et élégant pour les mules à voûte plantaire creusée populaires.

Incroyablement confortables, faciles à combiner et un tape-à-l'œil moderne. Du spécialiste de la chaussure Werner, depuis 1911.

Le confort de marche confortable et éprouvé de la mule classique en liège est présent, ainsi que le look complètement nouveau, épuré, stylé ton sur ton dans une couleur élégante et facile à associer.

Lanières en cuir épurées et souples.

Semelle intérieure souple avec revêtement en cuir nubuck délicat et antidérapant.

Les coutures des lanières en cuir légèrement rembourrées sont tournées vers l'intérieur afin qu'aucune couture ou point de pression ne soit perceptible. Ainsi, plus aucune friction ni blessures désagréables aux pieds, même après les avoir porté longtemps. La semelle intérieure souple, confortable et de forme anatomique, en mousse légère et durablement élastique, présente des bords de soutien sur les côtés, qui sont également recouverts de cuir nubuck. Cela soutient le design épuré et fluide. La surface de marche est renforcée par une semelle en caoutchouc robuste, flexible et durable.

Cuir issu de bovins biologiques alpins.

Tannage végétal sans chrome dans une petite tannerie allemande.

La mule est certifiée selon la norme cuir naturel IVN (Nr. 19001, Internationaler Verband der Naturtextilwirtschaft e.V., Berlin). L'entreprise familiale traditionnelle Werner 1911 est le premier fabricant de chaussures au monde à posséder ce certificat pour les chaussures pour hommes et femmes. Elle est considérée comme l'une des plus strictes du secteur.

Dessus et doublure : cuir. Semelle intérieure : cuir nubuck. Voûte plantaire en mousse. Semelle extérieure : caoutchouc. Couleur : taupe. Fabricant : T0AVC¹.

- **Mules confortables Werner**
Fr. 179.95

Poin-ture	Réf.
36	360-328-AC
37	360-329-AC
38	360-330-AC
39	360-331-AC
40	360-332-AC
41	360-333-AC



Bien plus doux, fluide et luxueux que les tenues de détente ordinaires.

La combinaison rare de tricot en lyocell et soie. De Junghans 1954.

Voilà enfin un ensemble de détente qui allie légèreté, confort et style de manière élégante. Vous ressentirez tout de suite ce qui le différencie de la mode détente classique : un mélange de tissu extraordinaire à partir de 70 % lyocell et 30 % soie.

Le lyocell a un effet respirant et donne une surface lisse et fraîche aux mailles.

La teneur en soie ajoute à ce tissu un éclat naturel et raffiné ainsi qu'une souplesse perceptible. Cela résulte en une sensation de port non seulement délicieusement douce mais également fluide et luxuriante.

Les finitions soignées contribuent au confort de manière décisive.

Le fin tricot enveloppe délicatement votre corps sans alourdir, et donne à l'ensemble un aspect élégant et apaisé. L'ensemble comprenant une blouse tricotée et un pantalon à la coupe évasée souligne cet effet : une silhouette décontractée, une prestance assurée. Blouse à col de polo, mi-manche et patte boutonnée de haut en bas. Pantalon à silhouette évasée avec poches à la française.

Coupe moderne évasée, près du corps. Longueur de la blouse en taille 38 : 64 cm. Couleur : marine. 70 % lyocell, 30 % soie. Lavage à la main. Exclusivement chez Fashion Classics. Fabricant : PUORN¹.

- **Blouse tricotée en lyocell et soie Junghans 1954**
Fr. 219.-

Taille FC	Taille fabricant	Réf.
36	S	366-836-AC
38	M	366-837-AC
40	L	366-838-AC
42	XL	366-839-AC

- **Pantalon tricoté en lyocell et soie Junghans 1954**
Fr. 224.-

Taille FC	Taille fabricant	Réf.
36	S	366-840-AC
38	M	366-841-AC
40	L	366-842-AC
42	XL	366-843-AC

Taille FC conforme à la table des mesures (voir à l'avant-dernière page catalogue)



Le sac fourre-tout en jacquard à la mode du spécialiste des accessoires tissés et marque tendance – Anokhi, Munich.

Traduit de l'hindi, Anokhi signifie « unique », tout comme le sont les collections du label tendance munichois fondé en 2012 : un mélange réussi de design européen avec une préférence pour le style bohème et l'artisanat international. Tous les modèles sont conçus en interne et ne peuvent être trouvés que chez Anokhi.

Élégant motif à losanges dans un mélange subtil coton/jute.



La plupart des sacs fourre-tout actuellement populaires en tissu tissé et de la même qualité coûtent environ 250 francs. Et sont même encore plus cher chez les marques de créateurs bien connues. Que ce soit en ville ou comme sac business extravagant (assez d'espace pour un ordinateur portable), le sac en jacquard de coton et de jute sera toujours un compagnon tendance. Il va avec toutes les tenues et de nombreuses couleurs. A l'intérieur,

il offre de nombreux rangements et permet de tout garder à portée de main, sans avoir à chercher. Anse à la même matière. 1 poche zippée, 2 poches intérieures ouvertes. Avec pendentif éléphant typique de la marque, décoré de petites cloches.

Mesure environ 42 x 32 x 17 cm (H x L x P). Couleur : noir/nature. Matériau extérieur en 50 % coton, 50 % jute. Doublure 100 % coton. Fabricant : U0DAB'.

- **Sac fourre-tout en jacquard Anokhi**
Réf. 367-450-AC
Fr. 129.95



Silhouette visiblement amincie grâce à 20 % de Lycra® Xtralife. Effet flatteur grâce à un motif et une coupe spécialement étudiés.

La plupart des maillots sculptants sont unis et quelque peu ennuyeux. Le motif de ce maillot de bain est bien plus original : les rayures, comme appliquées au pinceau, sont déclinées dans des tons rouge/orange vifs et des teintes bleues mélangées à du violet avec des nuances jaune/vert. L'effet cache-cœur au niveau du décolleté, les fronces raffinées au niveau du ventre ainsi que les empiècements sur les côtés dessinent également une belle silhouette élancée et visuellement amincie.

Effet gainant grâce au polyamide et au Lycra® Xtralife.

Entièrement réalisé sans plastron intérieur rigide, qui comprime souvent de manière désagréable chez d'autres maillots sculptants. Le tissu à la confection double épaisseur devant et sur les côtés a un effet gainant raffermissant sur la poitrine et le ventre. Avec bretelles larges confortables, échancrure standard et découpe dos modérée.

80 % polyamide, 20 % élasthanne.
Doublure : 82 % polyester, 18 % élasthanne.
Séchage rapide. Couleur : multicolore.
Lavage à la main. Fabriqué en Allemagne.
Fabricant : 0FLHN'.

- **Maillot amincissant « coup de pinceau »**
Fr. 124.95

Taille	FC	Réf.
38 B		337-100-AC
40 B		337-101-AC
42 B		337-102-AC
44 B		337-103-AC
38 C		337-104-AC
40 C		337-105-AC
42 C		337-106-AC
44 C		337-107-AC
46 C		337-108-AC
38 D		337-109-AC
40 D		337-110-AC
42 D		337-111-AC
44 D		337-112-AC
46 D		337-113-AC

Taille FC conforme à la table des mesures (voir à l'avant-dernière page catalogue)

A porter soit comme sac à bandoulière. Soit comme banane. Toujours tendance.

Le sac à bandoulière de la marque tendance munichoise Anokhi est un véritable organisateur.

Les sacs à bandoulière sont top tendance aujourd'hui. Mais seuls quelques-uns sont aussi pratiques et polyvalents que ce modèle en doux cuir vachette : il peut être porté en bandoulière ou comme banane. Deux poches extérieures supplémentaires (en haut avec bouton-pression, en bas avec fermeture à glissière) garantissent de l'ordre.

En bleu foncé très polyvalent.

La couleur tendance reste indémodable sur le long terme et s'adapte à toutes vos tenues tendance et classiques.

Traduit de l'hindi, Anokhi signifie « unique ».

Il en va de même pour la collection de la jeune marque munichoise : un mélange réussi de design européen et d'artisanat international.

Mesure environ 40 x 22 cm (H x L).
Lanières réglables jusqu'à environ 108 cm. Pèse environ 447 g.
Couleur : bleu foncé. Cuir véritable.
Doublure : 100 % coton. Fabricant : U0DAB¹.

- **Crossbody Bag Anokhi**
Réf. 335-910-AC Fr. 210.-



Peu froissable, séchage rapide, soigné et agréablement léger.

Un short pour tout l'été.

Ce short n'est pas seulement beau, il est aussi très pratique, que ce soit pour le sport, la randonnée, dans le jardin ou tout simplement pour se relaxer. Les nombreuses possibilités de combinaison vous facilitent le choix quant à votre garde-robe de vacances. Portez-le simplement sur un maillot de bain et vous êtes parfaitement habillée pour aller au bar de plage ou faire une promenade le long de celle-ci. Ce short est léger, aéré et court, sans être un « hotpants ».



Aussi fonctionnel qu'un vêtement de sport hightech. Mais plus polyvalent.

La microfibre résistante et respirante est agréablement fraîche sur la peau. Elle ne nécessite pas de repassage après le lavage. Cordon élastique réglable individuellement. Les deux poches avant

et la poche arrière zippée offrent suffisamment d'espace.

Coupe contemporaine confortable. Longueur en taille 38 : 15 cm. Couleur : marine. 100 % polyester. Lavable en machine. Fabricant : JOVYT¹.

- **Short en microfibre** Fr. 74.95

Taille FC	Réf.
36	748-004-AC
38	748-012-AC
40	748-020-AC
42	748-038-AC
44	748-046-AC
46	748-053-AC

Taille FC conforme à la table des mesures (voir à l'avant-dernière page catalogue)

Le classique de la sneaker populaire avec une mise à jour estivale et tendance : fabriqué en canvas de coton aéré.

A un prix très agréable. Par Sanjo, fabriqué au Portugal depuis 1933.

Sa carrière a débuté sur le court de tennis. La forme basket épurée de l'époque est aujourd'hui encore un classique de la mode populaire avec une touche de nostalgie. La marque de chaussures traditionnelle portugaise Sanjo est très populaire dans son pays d'origine pour ses baskets rétro, toutefois ces baskets Sanjo sont encore rares ici. Cette version du classique du tennis est un produit phare de la marque cet été.

Canvas estival finement structuré et respirant en pur coton.

Le matériau respirant n'est pas seulement un tape-à-l'œil extraordinaire, il assure également une sensation incroyablement aérée lors des chaudes journées d'été. Vos pieds restent agréablement frais toute la journée.

Coton issu de la principale initiative mondiale en matière de développement durable, Better Cotton™.

Better Cotton™ est une initiative multipartite pour le coton. La mission est de promouvoir une culture du coton plus durable, d'améliorer la transparence de la chaîne d'approvisionnement et de minimiser l'utilisation de pesticides dans la culture.

La semelle intérieure amovible en mousse à mémoire de forme souple assure une apparence douce et légère comme une plume.

La semelle extérieure en thermo-caoutchouc est durablement vulcanisée et non simplement collée. Une sneaker intemporelle et polyvalente, stylée, durable et de haute qualité fabriquée au Portugal – le tout à un prix imbattable.

Couleur : sable avec du vert. Dessus, doublure et semelle intérieure : textile. Semelle

	Poin- ture	Réf.
extérieure : caoutchouc (TR). Fabricant : OZNXCI.	36	367-661-AC
	37	367-662-AC
	38	367-663-AC
	39	367-665-AC
	40	367-666-AC
	41	367-667-AC

- **Sneaker
estivale en
canvas Sanjo**
Fr. 169.95





Casquette de baseball OCONI :
www.fashion-classics.ch
 Rechercher l'article 362-234
 ou Tél. 071-274 66 17.

La fibre Lyocell/alginate, douce et innovante, rencontre un fil bouclé à la texture aérée et légère.

Un pull respirant et doux sur la peau,
 fabriqué en Italie.
 Par Junghans 1954.

Un pull d'exception où technologie fibre de pointe, savoir-faire italien et confort contemporain se rejoignent avec une élégance naturelle.

L'alliance rare du Lyocell/alginate et du fil bouclé fait de ce pull une pièce à part.

Le Lyocell – fibre née de la cellulose et des algues marines – est merveilleusement doux, respirant et régulateur d'humidité. Riche en minéraux naturellement préservés des algues, il est réputé pour sa douceur exceptionnelle sur la peau. Le fil bouclé volumineux vient amplifier ces qualités : il emprisonne l'air, offre une légèreté surprenante au toucher et confère au tissu une surface vivante, subtilement irrégulière. Il en résulte un pull en maille au caractère affirmé et au confort que l'on ne quitte plus.

Votre pull séduit par ses nombreux détails raffinés.

Le fil mouliné compose un effet chiné aux nuances mêlées de bleu et d'écru, qui donne au tricot profondeur et caractère – presque artisanal dans l'âme. La jauge 3, volontairement grossière, accentue cet effet et offre un toucher franc, généreusement texturé. L'encolure arrondie, soulignée d'un bord-côtes fin, dessine une ligne claire et élégante, tandis que les bords-côtes larges élastiques aux manches et à la base structurent la silhouette et assurent un maintien impeccable.

Coupe ample actuelle : ligne décontractée, légèrement raccourcie, à épaules tombantes. Longueur en taille 38 : 52 cm. Couleur : bleu/écru. 74 % Lyocell, 24 % alginate, 2 % polyamide. Lavable en machine. Fabriqué en Italie. Exclusivement chez Fashion Classics. Fabricant : PUORN[®].

- **Pullover en bouclette Lyocell
 Junghans 1954
 Fr. 239.–**

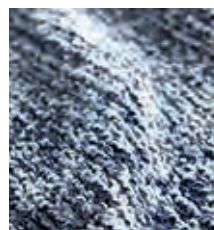

Taille	Réf.
FC	
36	368-430-AC
38	368-431-AC
40	368-432-AC
42	368-433-AC
44	368-434-AC
46	368-435-AC

Taille FC conforme à la table des mesures (voir à l'avant-dernière page catalogue)

La cape de pluie légère avec revêtement résistant durablement aux intempéries (au lieu d'une simple imprégnation).

Du spécialiste suédois du caoutchouc Tretorn, depuis 1891.

Soigneusement conçue pour résister aux intempéries et répondre aux normes de durabilité les plus élevées, cette cape à capuche établit de nouvelles normes en matière de vêtements de pluie.

Le revêtement en caoutchouc éprouvé de Tretorn en fait un compagnon fiable.

Le tissu reste durablement coupe-vent et imperméable et toutes les coutures sont solidement soudées. Votre cape impressionne également par son revêtement en caoutchouc qui défie le vent et l'eau de manière respectueuse de l'environnement.

Le dessus caoutchouté sans PVC est recouvert de PU à base d'eau (au lieu d'huile).

La technologie PU-Light rend le matériau nettement moins contraignant que les vestes classiques.

Aucune comparaison avec les épaisses capes de pluie, qui perdent leur protection avec le temps.

Le design scandinave épuré offre de nombreux détails pratiques.

Votre cape peut être rangée dans sa propre poche poitrine et transportée partout de manière pratique. Une poche poitrine zippée permet de ranger de petits objets et un détail réfléchissant au dos assure votre sécurité dans l'obscurité. Une patte de boutonnage au niveau du décolleté protège votre coiffure lorsque vous l'enfilez et l'enlevez.

Forme généreusement large. Pèse 330 grammes. Longueur : 101 cm. Dessus 100% polyester, enduction 100% polyuréthane. Lavable en machine. Fabricant : ZWPOL¹.

Cape de pluie unisexe Tretorn
Fr. 60.-

• Noir Réf. 358-355-AC

Votre chaussure d'été la plus aérée. Fabriquée en Espagne à partir de matériaux recyclés.

Fraîche grâce au tissu en mesh, incroyablement confortable grâce à la semelle sneaker.

Pour hommes et femmes.

Agréablement ventilée et pourtant protège suffisamment : pratiquement aucune autre chaussure d'été ne combine ces deux avantages aussi habilement que cette sneaker en mesh, fabriquée de manière durable dans une petite usine près d'Alicante. Et le matériau extérieur, entièrement fabriqué à partir de matériaux recyclés, est également extraordinaire : le coton est incroyablement doux, tandis que le polyester conserve sa forme et est résistant aux déchirures.

Beaucoup plus durable que les chaussures d'été habituelles.

Contrairement aux baskets simplement collées, la semelle extérieure est cousue de manière stable. La semelle intérieure confortable peut être retirée et remplacée par vos propres semelles.

Dessus : 50 % coton recyclé, 50 % polyester recyclé. Semelle intérieure : liège naturel et mousse PU 100 % recyclée. Semelle extérieure : ECOTPU (thermoplastique avec 43 % PU biosourcé issu de sources renouvelables). Lavable en machine (sans la semelle intérieure). Fabriqué en Espagne. Fabricant : OXSMG¹.

• Sneaker estivale en maille Fr. 99.95

Poin- ture	Marine	Blanc cassé
36	350-055-AC	350-068-AC
37	350-056-AC	350-069-AC
38	350-057-AC	350-070-AC
39	350-059-AC	350-071-AC
40	350-060-AC	350-072-AC
41	350-061-AC	350-073-AC
42	350-062-AC	350-075-AC
43	350-063-AC	350-076-AC
44	350-064-AC	350-077-AC
45	350-065-AC	350-078-AC
46	350-067-AC	350-079-AC



¹Pour plus d'informations

L'authentique marinière bretonne.

Une tradition chez les pêcheurs depuis le XIX^e siècle. Par Saint James, France.

En Bretagne, là où soufflent les vents les plus violents, les marins la portent depuis des lustres. Mais ils ne sont plus les seuls : la marinière est depuis devenue un élément du patrimoine culturel français. Pourtant, hors de France, les marinières authentiques se font rares.

Les rayures décoratives sont incluses dans la trame et non imprimées.

Ainsi, après lavage, les couleurs restent inchangées. Rien de comparable avec les shirts d'apparence similaire qui, en dehors des rayures, n'ont rien à voir avec la Bretagne. Extrêmement solide et robuste, une amie pour la vie. Les modèles pour homme sont en pur coton. Les modèles pour femme sont faits à partir d'une microfibre simple d'entretien et légèrement élastique.

Modèle femme : coupe légèrement cintrée, avec manches $\frac{3}{4}$. Encolure arrondie légèrement dégagée. Longueur en taille 38 : 56 cm. 91 % polyamide, 9 % élasthanne. Lavable en machine. Modèle homme : coupe droite, classique. Longueur en taille 48 : 71 cm. 100 % coton. Lavable en machine. Fabriqué en France.

Fabricant : U0XEH¹.



• **Marinière pour femme, manches $\frac{3}{4}$ Fr. 149.95**

Taille FC	Taille fabricant	Blanc/marine	Marine/blanc
36	38	333-294-AC	333-280-AC
38	40	333-295-AC	333-281-AC
40	42	333-296-AC	333-282-AC
42	44	333-297-AC	333-283-AC
44	46	333-298-AC	333-284-AC
46	48	333-299-AC	333-285-AC

• **Marinière à manches courtes, homme Fr. 95.-**

Taille FC	Taille fabricant	Ecru/marine	Jean/écru
46	M	328-813-AC	359-391-AC
48	L	328-814-AC	359-392-AC
50	XL	328-815-AC	359-393-AC
52	XXL	328-816-AC	359-394-AC
54	3XL	328-817-AC	359-395-AC
56	4XL	328-818-AC	359-396-AC

Taille FC conforme à la table des mesures (voir à l'avant-dernière page catalogue)

• **Marinière à manches longues, homme Fr. 105.-**

Taille FC	Taille fabricant	Ecru/marine	Jean/écru
46	M	328-715-AC	359-397-AC
48	L	328-716-AC	359-398-AC
50	XL	328-717-AC	359-399-AC
52	XXL	328-718-AC	359-400-AC
54	3XL	328-719-AC	359-401-AC
56	4XL	328-800-AC	359-402-AC

Taille FC conforme à la table des mesures (voir à l'avant-dernière page catalogue)

Suffisamment confortable pour le yoga, le tai-chi et le canapé. Suffisamment chic pour les plus beaux spas et studios.

Une combinaison loungewear décontractée et confortable en mélange coton/modal doux et respirant. Par Mandala, Munich.

Les tenues bien-être de la marque munichoise Mandala font l'unanimité, même auprès des femmes mondaines, des stars et des célébrités les plus exigeantes en matière de mode. On les voit dans les spas des hôtels les plus distingués, dans les studios de yoga et les clubs de plage les plus tendance.

Conformément à la philosophie du yoga, Mandala traite avec attention les êtres humains, les animaux et l'environnement, de ce fait la marque :

renonce à l'utilisation de pesticides et d'engrais chimiques dans la culture du coton, veille à ce que le bois utilisé pour les fibres de modal provienne d'une sylviculture durable, et utilise des colorants sans substances nocives.

La coupe confortable est conçue de manière optimale pour la liberté de mouvement.

Le t-shirt et le pantalon à taille élastique ont tous deux une coupe ample et fluide, avec aucun élément qui serre désagréablement. L'ensemble offre une flexibilité maximale – il est parfait pour les exercices d'étirement, la méditation ou simplement se relaxer en toute détente. Élégant et épuré en noir, il est à la fois stylé et moderne tout en offrant une apparence sportive et décontractée.

Parfait pour l'été : tissu doux, soyeux et respirant. Tricot ajouré aéré.

Le mélange raffiné et doux pour la peau de modal Lenzing™ et de coton biologique, associé à un tricot ajouré filigrane, fait de ces deux pièces un ensemble bien-être merveilleusement confortable, particulièrement agréable à porter lorsqu'il fait chaud.

Coupe décontractée confortable.

Longueur du t-shirt en taille 38 : 59 cm.

Longueur du pantalon en taille 38 : 75 cm.

Couleur : noir. 50 % coton, 50 % modal.

Lavable en machine. Fabricant : NÖHLF¹.

- **T-shirt de yoga moderne Mandala Fr. 89.95**

Taille FC	Taille fabricant	Réf.
34	XS	367-642-AC
36	S	367-643-AC
38	M	367-644-AC
40	L	367-645-AC
42	XL	367-646-AC

- **Pantalon de yoga moderne Mandala Fr. 99.95**

Taille FC	Taille fabricant	Réf.
34	XS	367-647-AC
36	S	367-648-AC
38	M	367-649-AC
40	L	367-650-AC
42	XL	367-651-AC

Taille FC conforme à la table des mesures (voir à l'avant-dernière page catalogue)

De l'extérieur : un tape un stimulant pour

Le leggings de sport qui a remporté le prix du Assorti au soutien-gorge actif

De nombreux entraîneurs considèrent ces leggings de sport comme une mode puissante avec effet massant. Car les picots 3D innovants à l'intérieur agissent comme un massage tonique des jambes : l'effet de réchauffement constant peut augmenter la circulation sanguine, la régénération des muscles et ainsi prévenir les blessures.

Le tissu high-tech fonctionnel assure une gestion parfaite de la transpiration.

Une combinaison respirante de polyamide et d'élasthanne, développée pour le sport, offre une régulation idéale de l'humidité et par conséquent, une peau sèche. Le tissu est élastique, antidérapant et offre une grande liberté de mouvement. La ceinture souple, les coutures extra-plates et les bas de jambe bien ajustés garantissent que rien ne comprime. Même après de nombreux lavages, l'effet spécial du matériau est conservé.

Le design a remporté plusieurs prix.

Le leggings a reçu le prix ISPO et le iF Design Award. Cette édition spéciale avec motif à bulles gris-noir est une véritable pièce tendance pour le quotidien et l'entraînement.

Complément parfait : le soutien-gorge aéré « air control » – confort de port incroyablement doux.

Son tissu haute technologie respirant régule l'humidité et maintient votre peau au sec. L'excellent soutien provient du matériau à double couche dans les bonnets sans couture et de la puissante maille au dos. Les supports latéraux intégrés invisibles et imperceptibles amortissent également chaque mouvement en douceur. Les larges bretelles rembourrées réglables en

- **Soutien-gorge de sport air control Anita, Bubbles Fr. 84.95**

Taille soutien-gorge	Réf.
75B	362-110-AC
80B	362-112-AC
85B	362-113-AC
90B	362-114-AC
75C	362-115-AC
80C	362-116-AC
85C	362-117-AC
90C	362-118-AC
75D	362-119-AC
80D	362-120-AC
85D	362-121-AC
90D	362-122-AC

- **Leggings massant Anita Active, Bubbles Fr. 129.95**

Taille FC	Réf.
36	362-083-AC
38	362-084-AC
40	362-085-AC
42	362-086-AC
44	362-088-AC
46	362-089-AC

Taille FC conforme à la table des mesures (voir à l'avant-dernière page catalogue)

à l'œil. A l'intérieur : rester en forme.

design. Avec picots de massage 3D intégrés.
« air control ». De Anita Active.

longueur reposent sans comprimer et sont
antidérapantes. Bande sous la poitrine particulière-
ment douce, respirante et
offrant un bon maintien.

Coutures extra plates.
Fermeture à 3 crochets
au dos, réglables sur 3
positions.

Couleur : gris/noir.
Leggings : 79 % polyami-
de, 21 % élasthanne.
Soutien-gorge : 49 %
polyamide, 39 % polyester,
12 % élasthanne.
Les deux
articles sont
lavables en
machine.
Fabricant :
MSBYO'.



Pour la soirée entre filles, la journée bien-être ou simplement comme tenue d'intérieur stylée : le kimono-manteau finement brodé de Nimo With Love.

Avec masque de sommeil et pochette assortie. Idéal comme cadeau.

Avec cet ensemble de nuit exceptionnel, vous êtes sûr(e) de faire plaisir, que ce
soit à l'élue de votre cœur, à votre fille, à votre
meilleure amie ... La marque créative allemande
Nimo With Love se distingue par des créations
uniques et haut de gamme, alliant raffinement
ludique et amour du détail, comme avec ce superbe
kimono.

**Il est rare de trouver des motifs intégral aussi
élégants et qualitatifs, brodés et non imprimés.**

Le kimono-manteau rayé blanc et rose, à la
coupe décontractée, 100 % coton, est orné de
cocktails et de bouteilles de champagne. En
contraste harmonieux, de petits cœurs par
trois décorent poignets, ceinture et
bordure. La broderie originale attire
tous les regards et s'intègre parfaite-
ment à l'ambiance d'une soirée
cinéma gourmande entre copines.
Mais il convient tout aussi bien
pour une journée relax au spa ou
simplement pour se détendre à
la maison – et restera toujours
un article remarquable.

**Des fils de polyester robustes et
parfaitement cousus assurent une
grande durabilité et une excellente
tenue des couleurs des broderies.**

Le masque de sommeil, orné d'un
petit cœur brodé, complète parfaite-
ment le kimono. Les deux articles se
rangent dans la petite pochette
assortie, décorée au centre d'un motif
boisson brodé.

*Coupe ample et confortable. Longueur
en taille 36/38 : 120 cm. Couleur : rose/
blanc, broderies multicolores. 100 %
coton. Doublure : 100 % coton.
Broderie : 100 % polyester. Lavage à la
main. Fabricant : LÖFNR'.*

- **Ensemble Sleepover
Nimo With Love Fr. 249.–**



Taille FC	Taille fabricant	Réf.
36/38	S/M	364-685-AC
40/42	L/XL	364-686-AC

*Taille FC conforme à la table des mesures (voir à
l'avant-dernière page catalogue)*



Le look décontracté des espadrilles. Mais aussi durable que vos ballerines préférées.

En cuir souple. Fabriqué en Espagne. De Macarena®.

Les espadrilles sont les chaussures d'été méditerranéennes par excellence – mais traditionnellement faites de tissu et de jute, elles ne survivent généralement qu'une saison. Les ballerines classiques, quant à elles, sont en cuir résistant – mais elles n'auront jamais ce côté « décontracté ». Le meilleur des deux mondes est désormais combiné dans ces espadrilles en cuir.

Un savoir-faire de plus de 40 ans dans la fabrication de chaussures.

Macarena® est la jeune ligne du fabricant espagnol traditionnel Laro – spécialisé dans les espadrilles au caractère innovant et au design moderne. Le dessus et la doublure en cuir doux permettent à vos pieds de respirer. Le cuir est coupé à la main et cousu sur la semelle en jute durable. Cette dernière s'adapte confortablement à la forme de vos pieds après une courte période de port. Puis, une semelle extérieure continue en caoutchouc naturel y est soudée. Le matériau résistant et hydrofuge protège mieux du sable chaud et des trottoirs humides que les empiècements en caoutchouc partiellement collés.

Dessus : cuir. Doublure et semelle intérieure : cuir et textile. Semelle extérieure : caoutchouc naturel. Fabricant : RNPUI®.

- **Espadrilles en cuir Macarena®**
Fr. 109.95

Poin-ture	Beige	Marine
36	344-964-AC	355-036-AC
37	344-965-AC	355-037-AC
38	344-966-AC	355-038-AC
39	344-967-AC	355-039-AC
40	344-968-AC	355-040-AC
41	344-969-AC	355-041-AC



Tricot jacquard exceptionnellement multicolore à forme kimono tendance.

Une rareté de Serbie. Par IVKO.

Avec ses nombreux motifs en filigrane, ses teintes rouge et orange vif et ses empiècements en mousseline transparents, cette veste style kimono attire tous les regards. Elle apporte une touche de peps à n'importe quelle robe basique de couleur unie, raffine les looks noirs et blancs simples et les ensembles en jean, et est également parfaite portée sur le maillot de bain à la piscine ou à la plage.

Chez IVKO, l'artisanat traditionnel rencontre les dernières technologies de tricot.

La société serbe, qui était une petite entreprise familiale créée en 1986, tricote sur des machines spécialement conçues pour le jacquard multicolore. Un domaine dans lequel elle s'est établie avec beaucoup de succès au niveau international à ce jour.

Mélange coton-lin estival.

Sans fermeture, avec manches attachées, couture centrale arrière et fentes latérales.

Coupe décontractée, surdimensionnée. Longueur en taille 36/38 : 89 cm.

Couleur : rouge/orange/noir/blanc cassé/jaune/vert foncé. 50 % coton, 40 % lin, 10 % polyamide.

Lavage à la main. Fabricant : QT0AM®.

- **Veste en tricot kimono IVKO**
Fr. 249.–

Taille	Réf.
36/38	332-488-AC
40/42	332-489-AC
44/46	332-510-AC

Taille FC conforme à la table des mesures (voir à l'avant-dernière page catalogue)

Un ventre plat. Des fesses fermes. Et une taille de guêpe.

Le pantalon en coton Magic sculpte votre silhouette comme le ferait une gaine – tout en restant très agréable à porter.

Votre reflet dans le miroir le confirmera : grâce à ce pantalon Magic, vous vous « glisserez » dans une silhouette bien plus svelte et modelée à la perfection. Votre silhouette sera corrigée de façon subtile – et les rondeurs superflues seront comme effacées par magie.

- **Pantalon d'été Magic longueur 7/8 Fr. 119.95**

Taille FC	Réf.
36	355-368-AC
38	355-369-AC
40	355-370-AC
42	355-371-AC
44	355-372-AC
46	355-373-AC

Taille FC conforme à la table des mesures (voir à l'avant-dernière page catalogue)



Vous serez la seule à connaître son petit secret.

Les poches de fond cousues à l'intérieur sont dotées de transversales très élastiques qui agissent comme une gaine souple en aplatisant visiblement le ventre. Elles amincissent également la région des hanches. La taille élastique en largeur est plus haute que sur les pantalons en coton standards, ce qui permet de

cachier de petites rondeurs et de joliment galber votre taille. La coupe parfaitement étudiée, aux poches arrières bien placées et à la largeur de jambe bien calculée, dessine une belle ligne ferme et harmonieuse au niveau des fesses et des cuisses.

Jambes droites longueur 7/8.

Longueur en taille 38 : 66 cm.

Largeur bas de jambe : 35 cm.

Couleur : blanc.
91 % coton, 6 % polyester, 3 % élasthanne. Lavable en machine.

Exclusivement chez Fashion Classics.
Fabricant : V0JKG¹.

Le meilleur des deux mondes : un body en coton respirant, aussi modelant qu'un vêtement seyant.

De Speidel, spécialiste de la lingerie depuis 1952.

Le dilemme est connu depuis longtemps : les sous-vêtements en coton respirant ne façonnent pas suffisamment la silhouette, tandis que les vêtements moulants sont rarement agréables à la peau. Ce body allie enfin tradition et modernité : un vêtement délicatement modelant en coton doux pour la peau.

Le fin Pima des Etats-Unis est l'une des variétés de coton les plus précieuses au monde.

La qualité exquisite, aux fibres particulièrement longues, est incroyablement douce, indéformable et résistante au boulochage. De plus, grâce à la haute densité des fibres, les couleurs sont plus vives et plus durables que d'habitude.

Le polyamide et l'élasthanne rendent le body résistant et indéformable.

Le body moulant est réalisé sans rembourrage et sans armature. Les bonnets sont préformés, une couture sous la poitrine vous offre un excellent maintien. Sans coutures latérales gênantes. Bretelles variables. Les boutons-pression à l'entrejambe se ferment aisément.

60 % coton, 20 % polyamide, 20 % élasthanne. Lavable en machine.
Fabricant : UFWZ0¹.

- **Body seyant Pima Fr. 59.95**

Taille FC	Noir	Blanc
36/38	364-112-AC	364-109-AC
40/42	364-113-AC	364-110-AC
44/46	364-114-AC	364-111-AC

Taille FC conforme à la table des mesures (voir à l'avant-dernière page catalogue)



- 1 Scannez le QR-Code
- 2 Entrez les références des articles
- 3 Envoyez la commande



L'authentique polo Goosey – l'incontournable équipementier du golf depuis plus de 60 ans.

Fabriqué à Mortara, Italie. En luxueux coton « Filo di Scozia® ».

Outre cet authentique polo Goosey's, la maison Gallo Tessile à Mortara, Italie, fabrique de nombreux autres polos (bien plus chers) pour de célèbres marques de luxe. Rien d'étonnant à cela, car il n'existe sans doute aucun autre fabricant qui possède un meilleur savoir-faire en matière de polo que Goosey's ; cette société fondée en 1884 fabrique des polos depuis 1954 (sous le nom Gallotex au cours des premières années et plus tard sous le nom Goosey's). **Excellente stabilité dimensionnelle au fil des années et un véritable plaisir pour votre peau.**

Seul le coton mercerisé à fil retors ultra fin et à longues fibres, connu en Italie sous le nom « Filo di Scozia® », est utilisé pour ce polo. Le fil légèrement brillant et indéformable, tissé en fin piqué respirant, est incroyablement souple et très rafraîchissant – idéal pour les activités sportives

et les chaudes journées d'été.

Coupe classique. Seuls les coloris apportent la touche tendance.

Un authentique Goosey's à la coupe droite classique qui a fait ses preuves. Le col est tricoté en forme, en fines mailles resserrées, le pied de col est agrémenté d'un solide empiècement tissu et on retrouve toujours la patte de boutonnage doublée, exceptionnellement bien ajustée. La poche poitrine plaquée (trop souvent oubliée) vous permet de toujours avoir vos lunettes ou vos petits pense-bêtes à portée de main.

Coupe droite classique. En 100 % coton. Lavage en machine. Fabricant : QTS0V¹.

- **Polo Goosey's**
Fr. 174.95



Taille FC	Taille fabricant	Bleu clair	Marine
46	S	302-310-AC	277-269-AC
48	M	302-311-AC	277-277-AC
50	L	302-312-AC	277-285-AC
52	XL	302-313-AC	277-293-AC
54	XXL	302-314-AC	277-301-AC
56/58	3XL	302-316-AC	277-319-AC

Taille FC	Taille fabricant	Saumon	Jaune
46	S	328-522-AC	324-442-AC
48	M	328-523-AC	324-443-AC
50	L	328-524-AC	324-444-AC
52	XL	328-525-AC	324-445-AC
54	XXL	328-526-AC	324-446-AC
56/58	3XL	328-527-AC	324-447-AC

Taille FC conforme à la table des mesures (voir à l'avant-dernière page catalogue)



Derby tressé Casanova :
www.fashion-classics.ch
Rechercher l'article 345-021
ou Tél. 071-274 66 17.

Plus élégant et plus frais que le denim mais tout aussi robuste et facile d'entretien.

Le pantalon en canvas fin – idéal pour un look chic décontracté.

Ce canvas fin est exclusivement tissé à partir de coton entièrement retors. Grâce à la densité élevée de la chaîne et de la trame, on obtient un tissu particulièrement opaque mais léger et fin. Ceci rend le pantalon agréablement frais et léger. Et il est bien plus élégant en comparaison avec le canvas classique dont la toile est souvent rigide et grossière.

Confortable grâce à un soupçon d'élasthanne.

La surface du canvas est légèrement frottée, puis lavée – ce qui le rend agréablement soyeux et doux au toucher. Un traitement supplémentaire empêche le tissu de se froisser et le rend facile à repasser.

Parfait avec un veston sport, un blazer classique, des vestes en cuir, des chemises décontractées et des pulls.

Poches en biais.
Deux poches boutonnées au dos. La ceinture confortable ne comprime pas.

Coupe amincissante style pantalon d'affaire, cuisse confortable. Longueur en taille 50 : 84 cm, largeur bas de jambe : 38 cm. 97 % coton, 3 % élasthanne. Lavable en machine. Fabricant : ZEXCO¹.

- **Pantalon en canvas fin**
Fr. 124.95

Taille FC	Bleu foncé	Sable
25	249-094-AC	301-384-AC
26	249-102-AC	301-385-AC
27	249-110-AC	301-386-AC
28	249-128-AC	301-387-AC
29	249-136-AC	301-388-AC
48	249-144-AC	301-389-AC
50	249-151-AC	301-391-AC
52	249-169-AC	301-392-AC
54	249-177-AC	301-393-AC
56	249-185-AC	301-394-AC
58	249-193-AC	301-395-AC
60	249-201-AC	301-396-AC
98	249-219-AC	301-397-AC
102	249-227-AC	301-398-AC
106	249-235-AC	301-399-AC

Taille FC conforme à la table des mesures (voir à l'avant-dernière page catalogue)



www.fashion-classics.ch/fr

Tél. 071-274 66 17

du lundi au dimanche de 8 h 00 à 22 h 00

La doublure en éponge rend ce mocassin idéal à porter sans chaussettes.

Il est doux, absorbant, antidérapant et ne déteint pas.

Cet élégant mocassin en cuir velours est la chaussure incontournable de l'été pour tout homme élégant. Il se porte aussi bien avec un jean ou un chino pour une tenue décontractée qu'avec un costume habillé. C'est cependant sans chaussettes que ce mocassin est du plus bel effet ! Sa doublure en tissu éponge absorbant est tout à fait adaptée aux pieds nus. Elle est douce, absorbe parfaitement l'humidité, empêche le pied de glisser dans la chaussure et ne déteint pas. De même que la semelle intérieure en cuir, elle laisse respirer la peau. Réalisation soignée, façon mocassin, le cuir velours ultra doux enveloppe votre pied.

La semelle extérieure légère en caoutchouc : le petit plus qui fait la différence.

Cette semelle est sensiblement plus flexible qu'une semelle en cuir. Elle offre davantage de confort et permet un déroulement optimal du pied. Le talon en caoutchouc a un effet amortissant efficace. De plus, la semelle est également adaptée pour les bateaux et ne laisse pas de traces sur le pont.

Couleur : marine. Dessus : cuir velours. Doublure : coton. Semelle intérieure : cuir. Semelle extérieure : caoutchouc. Fabricant : 0EZUP¹.

- **Mocassins « pieds-nus »** Fr. 199.95

Poin-ture	Taille fabricant	Réf.
41	7	334-298-AC
42	8	334-299-AC
43	9	334-301-AC
44	10	334-302-AC
45	11	334-303-AC
46	12	334-304-AC



Léger, estival et agréablement doux : le luxueux pull-over en maille fine, soie et cachemire.

Par Junghans 1954.

Souple, doux et agréablement léger, ce pull en maille fine enveloppe votre peau en douceur,

une sensation de luxe à l'état pur. L'article idéal à emporter partout avec soi pour s'habiller rapidement. **Le mélange exquis de soie et de cachemire est un délice pour les sens.**

La soie confère à votre pull une texture exceptionnellement douce et une brillance élégante, tout en ayant un effet agréablement climatisé. Le cachemire vous offre une douceur et une chaleur douillette, particulièrement efficace lors des soirées fraîches ou dans les pièces climatisées.

Léger comme une plume grâce au tricot fin – ainsi vous ne transpirez pas aussi facilement.

Les manches raglan ne sont pas seulement tendance : elles font paraître vos épaules plus étroites et créent une silhouette élégante qui vous met avantagement en valeur. Sa coupe géométrique permet de le porter confortablement sur des hauts plus larges.

Forme géométrique avec larges manches raglan. Longueur en taille 38 : 53 cm (avant) et 57 cm (arrière). 85 % soie, 15 % cachemire. Lavage à la main. Exclusivement chez Fashion Classics. Fabricant : PUORN¹.

- **Pull-over en cachemire et soie Junghans 1954 Fr. 385.–**



Taille FC	Gris	Beige
36	360-303-AC	360-380-AC
38	360-304-AC	360-381-AC
40	360-305-AC	360-382-AC
42	360-306-AC	360-383-AC
44	360-307-AC	360-384-AC
46	360-308-AC	360-385-AC
48	360-309-AC	360-386-AC

Taille FC conforme à la table des mesures (voir à l'avant-dernière page catalogue)

Cette ceinture ne marque pas sous des hauts moulants.

Maintien parfait. Position confortable. Silhouette sublime.

Certains pantalons ne tiennent parfaitement que grâce à une ceinture. Cependant, sous de longs hauts moulants, une ceinture transparait souvent de manière peu esthétique, notamment sur le devant.



Les ceintures standards transparaissent souvent sous des hauts longs et fins, notamment sur le devant ...

... cette ceinture en revanche, est insoupçonnable, même sous les hauts les plus fins.

ceinture, en revanche, est insoupçonnable, invisible même sous les hauts les plus fins. Originaire des Etats-Unis, isABelt[®] est une ceinture transparente à fermeture bikini plate. Elle est confortable, élastique et réglable en longueur.

Taille unique. Largeur : 2,5 cm. 100 % polyuréthane. Fabricant : FLROE¹. Opérateur économique responsable : PUORN¹.

- **Ceinture invisible isABelt[®] Réf. 362-820-AC Fr. 39.95**



Votre pantalon grand confort à la coupe Superslim et avec motif floral. De RAPHAELA BY BRAX.

Son secret : une ceinture ultra extensible avec effet power-stretch.



Visuellement, la ceinture ne se distingue pas d'une ceinture normale. Le point de chaîne extensible et raffiné dissimule l'élasticité de la ceinture. Vous portez un pantalon moderne avec une coupe Superslim et bénéficiez d'un surplus considérable d'aisance.

Le denim power-stretch rend le pantalon très confortable.

Le tissu souple et extensible épouse tous vos mouvements en douceur. Vous ne vous sentirez jamais à l'étroit. Le motif floral bleu/blanc paraît frais et beaucoup plus intéressant que les couleurs unies. Taille haute flatteuse de la silhouette avec empiècements matelassés aux hanches. Empiècement arrondi à l'arrière avec effet push-up et passants pour ceinture. Les poches arrière sont féminines et dessinent un fessier séduisant.

Coupe super slim, avec jambes élancées, raccourcies et ampleur confortable à la taille. Longueur en taille 38 : 68 cm. Largeur bas de jambe : 30 cm. Couleur : bleu/blanc. 97 % coton, 3 % élasthanne.

Lavable en machine.

Fabricant : TQMA01.

Taille FC	Taille fabricant	Réf.
18	36K	358-759-AC
19	38K	358-760-AC
20	40K	358-761-AC
21	42K	358-763-AC
22	44K	358-764-AC
23	46K	358-765-AC
36	36	358-766-AC
38	38	358-767-AC
40	40	358-768-AC
42	42	358-769-AC
44	44	358-771-AC
46	46	358-772-AC

Taille FC conforme à la table des mesures (voir à l'avant-dernière page catalogue)

• **Pantalon magique
Flowers
RAPHAELA
BY BRAX
Fr. 139.95**

La sandale traditionnelle de Minorque : faite main. Et qui a fait ses preuves lors des étés les plus chauds.

Avarcas Originales par RIA.

Cette sandale est la chaussure d'été typique des îles Baléares. A l'origine, elle a été spécialement conçue pour le climat chaud et les sols secs et rocheux de l'archipel. Elle est agréablement légère et aérée, tout en offrant une bonne adhérence et un bon maintien. Et tandis que de nombreux fabricants produisent aujourd'hui des chaussures d'apparence similaire en masse à moindre coût, cette sandale est encore faite main sur Minorque.

Faite de cuir vachette espagnol robuste.

RIA produit aujourd'hui les Avarcas traditionnels depuis trois générations. L'entreprise familiale minorquine est la première à avoir été certifiée par l'autorité insulaire pour les Avarcas de Menorca. De par sa sélection de couleurs tendance, ce classique séduit les fans de mode.

Bien aérée et pourtant soignée.

L'ouverture au niveau des orteils laisse l'air frais atteindre vos pieds, mais elle est si subtile que vos orteils restent correctement recouverts – et vos pieds restent largement protégés du soleil. Bride de talon sans coutures pour un ajustement sans pression. Semelle blanche contrastée de 2,5 cm avec profil ondulé et semelle intermédiaire en jute.

Dessus et semelle intérieure : cuir. Semelle extérieure : caoutchouc. Fabricant : TYV0S1.

• **Avarcas de Menorca
Fr. 99.95**

Poin- ture	Beige	Denim
36	328-323-AC	360-321-AC
37	328-324-AC	360-322-AC
38	328-325-AC	360-323-AC
39	328-326-AC	360-324-AC
40	328-327-AC	360-325-AC
41	328-328-AC	360-323-AC
42	328-329-AC	360-324-AC



Difficile à trouver : un vêtement détente en viscose de bambou douce et fluide.

**Ensemble détente féminin
et pyjama confortable à la fois.**

La douce et fluide viscose de bambou est depuis longtemps appréciée pour les vêtements de nuit et les dessous. Toutefois, les vêtements détente fabriqués à partir de cette fibre sont encore rares. Tout comme les deux-pièces que vous pouvez porter de jour comme de nuit.

Particulièrement sèche et fraîche sur votre peau.

La viscose de bambou absorbe 3 à 4 fois plus d'humidité que le coton, elle est également respirante, antistatique et garde l'éclat de sa couleur. La légère brillance rappelle la soie, tout comme les propriétés thermorégulantes : le tissu respirant refroidit par temps chaud et réchauffe par temps plus frais. Une touche d'élasthanne assure une grande liberté de mouvement. Cet ensemble est d'une féminité charmante grâce aux bordures en dentelle sur les poignets et à l'ourlet du pantalon 3/4.

Forme confortable. Longueur du haut en taille 38 : 69 cm. Longueur totale du pantalon en taille 38 : 79,5 cm. Couleur : marine. 63 % viscose, 30 % polyamide, 7 % élasthanne. Lavable en machine. Exclusivement chez Fashion Classics. Fabricant : UFWZ0¹.

• **Deux-pièce en viscose
de bambou Fr. 124.95**

Taille FC	Réf.
38	340-487-AC
40	340-488-AC
42	340-489-AC
44	340-490-AC
46	340-491-AC

Taille FC conforme à la table des mesures (voir à l'avant-dernière page catalogue)

Vos chaussons de voyage lavables en machine.

Vous y serez aussi à l'aise que pieds nus.

Lors des vols long courrier, à l'hôtel, en voiture sur le siège passager, pendant les moments de détente à la maison : dans ces chaussons douillet, vos pieds ressentiront une douce chaleur, tout en étant protégés contre les impuretés des sols étrangers.

Ils sont aussi souples que des chaussons de gymnastique : le jersey double accompagne chacun de vos mouvements. La confortable ouverture élastiquée maintient, sans serrer. Avec la semelle rembourrée au revêtement caoutchouté antidérapant, vous marcherez presque comme sur de la mousse. Un modèle pratiquement inusable, qui gardera son aspect neuf même après de nombreux voyages et des lavages répétés.

Poin- ture	Taille fabricant	Réf.
36/37,5	S	364-622-AC
38/40	M	364-623-AC
40,5/42	L	364-624-AC

Poids : 70 g seulement. Dessus, doublure et semelle intérieure : 93 % coton, 7 % élasthanne. Couleur : noir. Semelle extérieure en caoutchouc. Lavage en machine. Fabricant : PCR0N¹.

• **Chaussons de voyage
Fr. 39.95**



Le pyjama pour faire bonne impression dès le matin.

Si vous vous habillez toujours correctement dès le réveil ou que vous enfileriez un peignoir, ce pyjama élégant serait presque dommage. Toutefois, il est parfait pour prendre le café, lire le journal, assister au lever du soleil sur la terrasse – et il est beaucoup plus beau que la plupart de ses concurrents. Soigné et très confortable, il évite le port du peignoir ou d'une tenue détente.

Son tissu de haute qualité provient d'une petite usine de tissage italienne existant déjà depuis plus de 100 ans.

Les fils minutieusement retordus en chaîne et trame créent un voile vaporeux, légèrement transparent – avec un dégradé de couleur bleu clair. Les rayures satin tissées, brillantes et soyeuses, aux tons pastels rosé, mauve et rose vif, apportent une touche estivale

rafraichissante. La coupe courte de la veste rappelle les vestes de haute couture parisiennes. Le short à coupe ample est particulièrement aéré et confortable.

Taille FC	Réf.
36	364-133-AC
38	364-134-AC
40	364-135-AC
42	364-136-AC
44	364-137-AC
46	364-138-AC

Taille FC conforme à la table des mesures (voir à l'avant-dernière page catalogue)

Coupe confortable. Longueur en taille 38 : haut 59,5 cm. Short 39 cm. 100 % coton. Lavable en machine. Fabricant : MSB0G'.

- **Pyjama aéré à rayures Novila**
Fr. 149.95

Peu de chemises de nuit sont aussi élégantes.

Batiste aérée en coton et viscose.

De Ralph Lauren, New York.

Il est difficile de trouver une chemise de nuit qui paraît habillée et qui vous habille également pendant vos heures détente sur le canapé ou au petit déjeuner dominical : la marque Ralph Lauren est considérée comme l'incarnation du style preppy américain – le style « Old School » des étudiants d'universités réputées de l'élite américaine.

Le coton respirant et la douce viscose rendent votre chemise de nuit très confortable.

La popeline fine est lisse et fraîche sur la peau, mais est bien plus résistante aux plis. Les roses baroques féminine sur rayures grises décentes sont d'une élégance intemporelle. Poche poitrine plaquée avec monogramme brodé. Col revers classique, ourlet arrondis, manchettes boutonnées.

Coupe chemise de nuit confortable et large avec patte de boutonnage continue. Longueur en taille 38 : 91 cm. Couleur : crème avec rayures grises et motif floral rosé. 62 % coton, 38 % viscose. Lavable en machine. Fabricant : BYV50'.

- **Chemise de nuit**
Flowers Ralph Lauren
Fr. 125.95

Taille FC	Taille fabricant	Réf.
34	XS	357-739-AC
36	S	357-740-AC
38	M	357-741-AC
40	L	357-742-AC
42	XL	357-743-AC

Taille FC conforme à la table des mesures (voir à l'avant-dernière page catalogue)



Deux classiques en un : polo sportif + look breton emblématique à rayures.

L'original maritime
dans un style géométrique
moderne –
de Saint James/France.

Le design à rayures
emblématique de Saint
James confère à ce polo sa
touche maritime authen-
tique. La coupe moderne
crée un look décontracté et
élégant.

**Coupe géométrique
tendance avec manches
courtes allongées.**

La coupe droite et conforta-
ble, le col polo avec patte à
3 boutons, les accents de couleur
unie sur le col, les manches et
l'ourlet, ainsi que les manches
légèrement plus longues et plus
amples créent un nouveau look
polo frais. Les ourlets côtelés
assurent un ajustement parfait
et une élégance sportive.

**Interlock en coton doux
mais durable.**

Douillet sur la peau,
confortablement
élastique, rafraîchissant
et respirant. Le tricot
interlock est plus dense
et plus stable que le
jersey normal, et sa
résistance le rend
particulièrement
indéformable et
durable.

**Idéal pour des
journées détente en
bateau, en bord de
mer ou en ville...**

Le polo est un
vêtement polyvalent pour les
loisirs, peut être
porté avec de

nombreuses tenues et offre
un confort de port
sensationnel, en
particulier lors des
journées
chaudes.

*Coupe droite.
Longueur en*

*taille 38 : 58 cm. Couleur : bleu
marine/blanc. 97 % coton, 3 %
élasthanne. Lavable en machine.
Fabricant : U0XEH¹.*

• **Polo géométrique Saint
James Fr. 129.95**



Rien de plus confortable. « Le Bollerbuks ».

Par le spécialiste du pantalon STARK, depuis 1912.

A Aærøskøbing, au Danemark, lorsqu'Anika va faire un
tour le soir en direction du phare, les mains au fond des
poches, elle savoure la fraîcheur de la brise marine – et le
confort infini de son Bollerbuks. A bord d'un bateau
comme à terre, pour paresser ou flâner en vacances : vous
serez surprise de voir à quel point un pantalon aussi
esthétique peut être aussi confortable. La coupe est ample
et absolument sans contrainte, pas de ceinture comprimante
mais une large taille élastiquée aux surpiqûres souples.

Des poches et des coutures astucieuses :

les poches plaquées à plat sur les côtés gomment les
petites rondeurs superflues. Les coutures soignées placées à
l'avant affinent et allongent la silhouette. Les chevilles sont
mises en valeur par les petites fentes latérales au niveau de
l'ourlet. Ce pantalon se porte aussi bien avec des chaus-
sures plates (comme des ballerines) qu'avec des espadrilles.

*Coupe ample confortable à longueur 7/8. Longueur
en taille 38 : 66 cm. 96 % coton, 4 % élasthanne. Lavage en
machine. Fabricant : V0JKG¹.*

• **Anikas « Bollerbuks » Fr. 109.95**

Taille FC	Blanc	Marine	Taupe
19	321-863-AC	321-850-AC	321-849-AC
20	321-864-AC	321-852-AC	321-870-AC
21	321-865-AC	321-853-AC	321-871-AC
22	321-866-AC	321-854-AC	321-872-AC
23	321-867-AC	321-855-AC	321-873-AC
24	321-868-AC	321-856-AC	321-874-AC
38	321-890-AC	321-857-AC	321-875-AC
40	321-891-AC	321-858-AC	321-876-AC
42	321-892-AC	321-859-AC	321-878-AC
44	321-893-AC	321-860-AC	321-879-AC
46	321-894-AC	321-861-AC	321-880-AC
48	321-895-AC	321-862-AC	321-881-AC

Taille FC conforme à la table des mesures (voir à l'avant-dernière page catalogue)



Taille FC	Taille fabricant	Réf.
36	38	367-340-AC
38	40	367-341-AC
40	42	367-343-AC
42	44	367-344-AC
44	46	367-345-AC
46	48	367-346-AC

*Taille FC conforme à la table des mesures (voir à
l'avant-dernière page catalogue)*

L'aspect lin original – avec un toucher étonnamment doux et un tombé fluide.

La tunique aérée en lin italien. De LaSalle Amsterdam.

Alors que chez nous, le lin fait son retour sur les podiums après une longue absence, en Italie, il n'a jamais disparu. On apprécie ici le confort aéré et frais ainsi que les plis caractéristiques – et les porte avec une élégance nonchalante. La petite entreprise de tissage Luna est spécialisée dans les tissus de lin à l'aspect grainé atypique du lin rustique. Cependant, un traitement spécial élimine la dureté et la rigidité d'antan.

Chaque tunique est teinte individuellement à 70 °C et lavée deux fois.

Cela rend incroyablement douce et souple. Elle a un tombé décontracté et fluide. Et ne rétrécit pas lors d'un cycle de lavage standard à 30 °C. Patte de boutonnage dissimulée. Poignets à 1 bouton. Empiècement dans le dos avec pli d'aisance inséré. Ourlet arrondi.

Coupe flatteuse. Longueur en taille 36 : 65 cm. Couleur : blanc. 100 % lin. Contient des parties non textiles d'origine animale : boutons en nacre. Lavable en machine. Fabriquée en Italie. Exclusivement chez Fashion Classics. Fabricant : LP0ER¹.



Taille FC	Taille fabricant	Réf.
34	S	332-885-AC
36	M	332-886-AC
38	L	332-887-AC
40	XL	332-888-AC
42	XXL	332-889-AC
44	3XL	332-900-AC

Taille FC conforme à la table des mesures (voir à l'avant-dernière page catalogue)

- **Tunique en lin LaSalle Amsterdam Fr. 199.95**

Extrêmement confortable. Super douce. Et ultralégère : la sneaker d'été tissée aérée de Satorisan, Espagne.

Le look tressé original n'a pas seulement l'air décontracté, il laisse également beaucoup d'air frais à vos pieds. Le tissu estival et aéré fabriqué à partir de fils haute technologie ressemble à du raphia, mais est beaucoup plus souple et robuste. Le cuir suédé lavé sur le talon, le bord de tige et le laçage offre davantage de stabilité et de confort. Une doublure en coton agréable aux pieds nus rend le mélange de matériaux parfait.

Satorisan a développé la ligne et la voûte plantaire avec un institut de biomécanique.

Pour un ajustement optimal et un confort maximal, des milliers de pieds ont été scannés et mesurés et des analyses approfondies de la foulée ont été effectuées. A cela s'ajoute l'expérience d'Alejandro Monzo dans le domaine des baskets : avant de fonder sa marque Satorisan en 2010, il produisait pour une grande marque de chaussures de sport durant 20 ans.

Deux fois plus durable : la semelle est vulcanisée et cousue.

« La durabilité par la longévité » fait partie de la philosophie de la marque. Les fournisseurs sont sélectionnés en fonction des aspects environnementaux, par exemple ils doivent produire leur propre énergie et exploiter des usines de traitement de l'eau.

Dessus : 100 % PE et cuir de veau.

Doublure : coton. Semelle EVA

amovible. Semelle extérieure en

caoutchouc antidérapant.

Couleur : blanc cassé.

Fabricant : UXWOZ¹.

Poin-ture	Réf.
36	339-746-AC
37	339-747-AC
38	339-748-AC
39	339-749-AC
40	339-750-AC
41	339-751-AC

- **Sneaker tissée Satorisan Fr. 149.95**



Le chapeau Pork Pie indéformable, avec protection UV : facile à porter, difficile à remplacer.

Par Mayser, fabricant allemand de chapeaux de longue tradition depuis 1800.

Un chapeau d'été qui allie avec brio savoir-faire artisanal traditionnel, protection fonctionnelle et style décontracté. Sa particularité réside dans une combinaison rare :

finitions classiques, matière froissable et protection UV certifiée 801.

Confectionné avec soin à partir d'une bande de galon sans fin minutieusement cousu, ce chapeau pork pie perpétue un savoir-faire datant du XIX^e siècle. Emblème du jazz américain, sa forme distinctive affirme une élégance naturelle et un style unique.

Souple tout en conservant une excellente stabilité dimensionnelle, il retrouve toujours sa forme initiale.

Parallèlement, il vous protège efficacement lors d'un fort ensoleillement grâce à sa protection UV 80, répondant ainsi aux normes les plus strictes.

Forme classique pork-pie. Couleur : marron. 88 % papier, 12 % polyester. Fabricant : NH0UP¹.

- **Chapeau pork pie Mayser Fr. 164.95**



Tour de tête en cm	Réf.
55	368-172-AC
56	368-173-AC
57	368-174-AC
58	368-175-AC
59	368-176-AC
60	368-177-AC
61	368-178-AC



La sneaker élégante, à couture trépointe soignée, façon chaussures habillées.

En cuir poli. A la forme épurée.
Fabriquée en Espagne par Cordwainer.

Élégance sportive pour ces chaussures à associer avec des tenues décontractées pour adopter un look détente tendance. La forme rétro élancée, remontant bien haut, s'inspire de celle des chaussures de bowling classiques. Le cuir très doux est régulier et poli brillant. Ces sneakers sont fabriquées comme des chaussures d'affaires de qualité, dans la plus pure tradition des cordonniers.

Tige, semelle intermédiaire en cuir et semelle en caoutchouc légère et flexible résistante aux intempéries sont entièrement cousues, pour davantage de longévité.

Poin-ture	Taille fabricant	Réf.
41	7,5	320-997-AC
42	8	320-998-AC
42,5	8,5	320-999-AC
43	9	321-001-AC
44	9,5	321-002-AC
44,5	10	321-003-AC
45	10,5	321-004-AC
46	11	321-005-AC

Aucune comparaison avec les chaussures collées issues de la production de masse. La manufacture espagnole Cordwainer est l'une des rares qui utilise encore le montage « goodyear welted ». Les chaussures sont fabriquées dans le pays d'origine, à un prix très raisonnable. Avec rembourrage au niveau du talon et du bord de tige pour éviter les points de pression et les frottements.

Couleur : cognac. Dessus, doublure et semelle intérieure : cuir. Semelle extérieure : caoutchouc. Fabriqué en Espagne. Fabricant: GB0AV¹.

- **Sneaker noble Cordwainer Fr. 329.-**



Aussi confortable qu'un polo, peut se porter comme chemise sous un veston.

Du coton Pima péruvien récolté à la main. Un col confectionné sur mesure.
Et des couleurs chinées idéales.

Il est rare qu'un polo confortable ait une allure aussi soignée qu'une chemise de qualité. Pourtant, ce polo combine le meilleur de deux mondes : le col, de même matériau, est confectionné de la même manière que celui des chemises de couturier pour homme. Les tons chinés neutres sont tout aussi faciles à associer que des tons unis. Et ce polo est incroyablement confortable à la peau.

Agréablement doux : le précieux coton Pima péruvien.

Ce coton à la brillance soyeuse et gardant durablement l'éclat de sa couleur est aussi appelé « soie d'Amérique du Sud ». Car il ne prospère que sous les conditions climatiques du Pérou où il atteint alors une finesse de 3,2 à 3,9 micronaires (en comparaison, avec ses 4,6 à 5,5 micronaires, le coton Pima des Etats-Unis est bien plus grossier). Au Pérou, le coton Pima est par ailleurs encore récolté et trié à la main. Une matière rare, exempte de produits chimiques, très agréable sur la peau. En été, le piqué fin reste agréablement sec et frais sur la peau.

Coupe contemporaine près du corps mais confortable. Ourlet droit avec petites fentes latérales. Patte à deux boutons. Longueur en taille 50 : 71 cm. 100 % coton. Lavable en machine. Exclusivement chez Fashion Classics. Fabricant : KGDOS'. Opérateur économique responsable : PU0RN'.

• Polo chiné en coton Pima Fr. 112.95

Taille à commander	Taille fabricant	Taupe	Sable	Bleu
48	M	302-119-AC	302-100-AC	343-735-AC
50	L	302-120-AC	302-101-AC	343-736-AC
52	XL	302-121-AC	302-102-AC	343-737-AC
54	XXL	302-122-AC	302-103-AC	343-738-AC
56	3XL	302-123-AC	302-104-AC	343-739-AC

Taille FC conforme à la table des mesures (voir à l'avant-dernière page catalogue)



Le Five-Pocket comme peu le connaissent : avec un tissu panama aéré. Une structure élégante.

Par Gardeur – spécialiste du pantalon depuis 1969.

Ce qu'on trouve rarement sur des pantalons fait ici une différence décisive : le tissu panama. Connue pour des vestes élégantes et des chemises raffinées, ce tissage particulier confère à la coupe classique du Five-Pocket une nouvelle qualité : plus aérée, plus structurée, plus estivale.

Le tissu en coton et élasthane allie résistance et confort.

Le tissage panama caractéristique crée une surface granuleuse à pores ouverts qui laisse circuler l'air et procure une sensation de fraîcheur même par temps chaud. Parallèlement, la texture a un effet étonnamment élégant : un contraste subtil par rapport au look délavé décontracté.

La coupe tapered assure une silhouette moderne.

Ample au niveau des cuisses, plus étroite en direction des chevilles. L'élasthane offre la liberté de mouvement nécessaire et garantit que votre pantalon conserve sa forme même après avoir été porté longtemps.

Coupe tapered : ample au niveau des cuisses, plus étroite en direction des chevilles. Longueur en taille 50 : 83 cm, largeur du pied : 38 cm. 96 % coton, 4 % élasthane. Lavage en machine. Fabricant : UP0EZ'.

Taille FC	Taille fabricant	Camel	Bleu moyen
25	36/30	366-781-AC	366-797-AC
26	38/32	366-782-AC	366-798-AC
27	40/32	366-783-AC	366-800-AC
28	42/32	366-784-AC	366-801-AC
29	44/32	366-785-AC	366-802-AC
30	46/32	366-786-AC	366-803-AC
48	33/32	366-787-AC	366-804-AC
50	34/32	366-788-AC	366-805-AC
52	36/32	366-789-AC	366-806-AC
54	38/32	366-790-AC	366-808-AC
56	40/34	366-791-AC	366-809-AC
58	42/34	366-792-AC	366-810-AC
60	44/34	366-793-AC	366-811-AC
98	33/34	366-794-AC	366-812-AC

Taille FC conforme à la table des mesures (voir à l'avant-dernière page catalogue)

• Gardeur Five-Pocket panama Fr. 149.95



Il est rare qu'un pantalon d'été blanc soit à la fois aussi confortable et tendance.

Coupe à jambes larges actuelle. Denim Power-Stretch doux. Ceinture magique éprouvée de RAPHAELA BY BRAX.

Le jean blanc est particulièrement populaire en été : un essentiel polyvalent qui va avec presque tous les hauts et donnera toujours un look élégant et frais à votre tenue. Avec sa coupe à jambes larges et moderne, il est également très tendance. Si l'on ajoute à cela un fantastique confort de port, alors ce classique du pantalon est parfait.

Visuellement impossible à distinguer d'une ceinture normale.

Alors que la solution taille élastiquée classique est la plupart du temps trahie par d'affreuses fronces, la ceinture magique restera votre petit secret. Vous portez un jean à jambe large moderne et seyant et bénéficiez d'un surplus considérable d'aisance grâce à la ceinture élastique cousue dans le dos. Taille haute seyante avec pièces piquées sur les hanches, pinces à l'arrière et passants de ceinture. Les poches arrière originales en forme de pique apportent une touche de féminité et confèrent au postérieur un aspect plus que séduisant.

Le denim Power Stretch le rend confortable à porter.

Le tissu doux suit chaque mouvement en douceur et le pantalon ne serre nulle part.

Coupe slim avec jambe large. Longueur en taille 36 : 79 cm. Largeur bas de jambe : 54 cm. Couleur : blanc. 93 % coton, 5 % élastomultiester, 2 % élasthanne. Lavable en machine. Fabricant : TQMA01.

- **Pantalon à jambes larges
RAPHAELA BY BRAX
Fr. 139.95**



Taille FC	Taille fabricant	Réf.
36	34	362-591-AC
38	36	362-592-AC
40	38	362-593-AC
42	40	362-594-AC
44	42	362-595-AC
46	44	362-596-AC
48	46	366-932-AC

Taille FC conforme à la table des mesures (voir à l'avant-dernière page catalogue)



Le cardigan couture en mailles multicolores : indéniablement élégant. Au confort incomparable.

Ennobli avec du fil pailleté glamour.
Par Junghans 1954.

Contrairement aux vestes couture classiques, généralement fabriquées à partir de tissus bouclés rigides, ce modèle est réalisé à partir de mailles multicolores estivales, légères et confortablement élastiques, qui sont également ennoblies avec du fil pailleté tendance.

Agréablement doux et respirant grâce au coton agréable à la peau.

La fibre naturelle douce permet à l'air de circuler de manière optimale et évacue rapidement l'humidité corporelle vers l'extérieur. Ainsi, vous restez au frais même dans des environnements plus chauds.



Les deux poches cousues sont à la fois pratiques et élégantes.

Les boutons recouverts de mailles de couleur assortie ajoutent également un accent noble.

Forme droite. Longueur en taille 38 : 50 cm. Couleur : turquoise. 98 % coton, 1 % polyester, 1 % métal. Lavage à la main. Exclusivement chez Fashion Classics. Fabricant : PUORN!

- **Cardigan couture Junghans 1954**
Fr. 239.–

Taille FC	Taille fabricant	Réf.
36	S	358-698-AC
38	M	358-699-AC
40	L	358-700-AC
42	XL	358-701-AC
44	XXL	358-702-AC

Taille FC conforme à la table des mesures (voir à l'avant-dernière page catalogue)

Les escarpins à bride arrière fabriqués à la main en nappa d'agneau doux.

Intemporels et polyvalents. Par Lorena Paggi, fabriqué en Italie.

Beaucoup plus doux et plus confortables que les escarpins en cuir vachette. Ces escarpins épurés sont entièrement fabriqués à la main à partir de nappa d'agneau souple. Ils sont étonnamment faciles à combiner et s'accordent aussi bien avec des looks élégants que tendance.

Semelle intérieure en mousse à mémoire de forme recouverte de cuir avec extrait d'Aloe vera – retenant l'humidité, souple, douce et respirante.

En conséquence, ces escarpins sont confortables et peuvent être portés pendant des heures, même avec la hauteur de talon de 6 cm. La sangle de talon élastique s'ajuste individuellement, rien ne coupe ou ne frotte inconfortablement.

Lorena Paggi – une passion et une vision du style partagées.

Les amis Loredana Giusti, propriétaire de la célèbre fabrique de chaussures Giusti à Porto Sant'Elpidio, qui est une entreprise familiale depuis les années 1960, et Morena Parmegiani ont réalisé leur rêve en 2000 et ont fondé leur propre marque. A ce jour, Lorena Paggi est synonyme de mode de chaussures sophistiquées et élégantes fabriquées en Italie selon l'artisanat traditionnel.

Hauteur de talon : 6 cm. Dessus : cuir d'agneau nappa. Doublure, semelles intérieure et extérieure : cuir. Couleur : cognac. Fabriqué en Italie. Fabricant : CX0NZ!

- **Escarpins à bride Lorena Paggi**
Fr. 329.–

Poin-ture	Réf.
36	363-396-AC
37	363-397-AC
38	363-398-AC
39	363-399-AC
40	363-400-AC
41	363-401-AC



Le sac fourre-tout populaire. Désormais dans un tressage en peau de chèvre rarement aussi fine. Et à la couleur marron tendance.

Du spécialiste du cuir tressé Allan K, Anvers.

Il est difficile de trouver des exemplaires originaux au milieu de la vaste gamme des sacs. A moins que vous ne cherchiez un sac de créateur particulier à un prix exorbitant. Le fait est que les sacs fourre-tout sont l'une des formes de sac les plus populaires en raison de leur taille polyvalente. Les détails tressés sont particulièrement à la mode en ce moment, tout comme la couleur marron.

Cependant, ce sac n'est pas simplement une combinaison de ces 3 caractéristiques. Le tressage en peau de chèvre fine au tannage végétal et la palette de couleurs sont d'une beauté unique. La qualité est excellente. Et pourtant, il ne coûte pas une petite fortune.

Un savoir-faire de plus de 50 ans.

Le cuir tressé est la spécialité du belge Alain Kadic. Dès 1963, son père a développé des machines spécialement à cet effet. A ce jour, la société produit les meilleurs articles en cuir tissé pour les marques de luxe du monde entier – et depuis 2013 également pour sa propre marque Allan K. Des achats directs et sans frais de marketing élevés permettent des prix agréablement bas malgré la qualité exceptionnelle.

Rustique, robuste et pourtant souple et doux.

Même la anse et le fermoir sont tressés. Ainsi, le sac peut être confortablement porté sur l'épaule, sans glisser. Des patches en cuir lisse cousus durablement assurent la stabilité. Le tressage crée une image incroyablement vivante et vintage à travers les nuances de couleur irrégulières des lanières en cuir. Fermeture magnétique invisible à 2 positions. Intérieur en deux parties avec un compartiment zippé au milieu et deux poches.

Dimensions : 32 x 49 x 10 cm (H x l x P). Anse : 35 cm. Couleur : brun. Peau de chèvre. Doublure beige en toile de coton. Fabricant : UPOWH!

- **Sac fourre-tout en cuir tressé Allan K**
Réf. 351-722-AC
Fr. 405.–



Doux et thermorégulant. Coupe minimaliste élégante.

Cet ensemble en jersey court rend les vêtements détente idéals pour l'été.

- **T-shirt détente
Summertime
Fr. 99,95**

Taille FC	Réf.
36	363-024-AC
38	363-025-AC
40	363-026-AC
42	363-027-AC
44	363-029-AC
46	363-030-AC

- **Short détente
Summertime
Fr. 79,95**

Taille FC	Réf.
36	362-998-AC
38	362-999-AC
40	363-020-AC
42	363-021-AC
44	363-022-AC
46	363-023-AC

Taille FC conforme à la table des mesures (voir à l'avant-dernière page catalogue)

Porter des vêtements détente en été ? Cet élégant ensemble en jersey séduit par sa coupe minimaliste et chouchoute votre peau même lorsque le thermomètre grimpe.

Le mélange parfait de Tencel™ et de coton assure un confort de port unique.

Le tissu en bois de hêtre durable est non seulement respirant, mais régule également la température de manière fiable : il rafraîchit par temps chaud et réchauffe lors des jours plus frais. Avec ses propriétés antibactériennes et son absorption d'humidité exceptionnelle, cet ensemble offre un confort maximal. Il impressionne également par sa durabilité et sa douceur sur la peau.

T-shirt avec couture d'épaule vers l'avant, short avec ourlet arrondi, taille élastique et liens. Longueur du t-shirt en taille 38 : 68 cm. Longueur côté short : 40,5 cm. Couleur : bois de rose. 48 % coton, 48 % lyocell, 4 % polyamide. Lavable en machine. Exclusivement chez Fashion Classics. Fabricant : OYBSV¹.



Flatteur et séduisant – tout en étant doux et incroyablement confortable.

**Le soutien-gorge doux sans couture
avec arcs innovants en moulage par injection.**

Avec ce nouveau procédé, des canaux injectés de plastique liquide remplacent les armatures en métal conventionnelles. Même lorsqu'il est durci, le matériau reste très flexible et souple. Rien ne comprime ou ne pince. Aucune extrémité pointue ne transperce le tissu. **Ne laisse pas de points de pression et ne transparait pas au travers des vêtements.**

Ce soutien-gorge n'a pas de bandes élastiques incisives ni de coutures gênantes. Le dos et les côtés volontairement extra-hauts sont entièrement fabriqués à partir d'un morceau de stratifié 3 couches hautement élastique. Bonnets légèrement rembourrés. Bretelles élastiques, réglables en longueur. Fermeture à crochet au dos.

Dessus : 66 % polyamide, 34 % élasthanne. Doublure : 89 % polyester, 11 % élasthanne. Lavable à la main. Fabricant : MOJTG¹.

- **Soutien-gorge doux sans couture
Fr. 64,95**



Taille soutien- gorge	Taille fabricant	Rosé clair	Noir	Gris
90B	75B	339-177-AC	339-166-AC	341-640-AC
95B	80B	339-178-AC	339-167-AC	341-641-AC
100B	85B	339-179-AC	339-168-AC	341-642-AC
90C	75C	339-180-AC	339-169-AC	341-643-AC
95C	80C	339-181-AC	339-170-AC	341-645-AC
100C	85C	339-182-AC	339-171-AC	341-646-AC
105C	90C	339-183-AC	339-172-AC	341-667-AC
90D	75D	339-184-AC	339-173-AC	341-647-AC
95D	80D	339-185-AC	339-174-AC	341-648-AC
100D	85D	339-186-AC	339-175-AC	341-655-AC
105D	90D	339-187-AC	339-176-AC	341-656-AC

¹Pour plus d'informations



Beaucoup de chemises de nuit sont trop décorées. D'autres trop simples.

Voici la solution élégante et féminine au style clean-chic. Du spécialiste belge de la lingerie Pluto.

Plus charmante que les simples chemises de nuit en coton. Et beaucoup plus jeune et plus moderne que celles trop criardes et trop décorées, souvent présentées comme « féminines ». Les parties en dentelle sont bien dosées. L'encolure tunique fendue évoque un joli décolleté. La forme évasée et la longueur au-dessus du genou flattent chaque silhouette.

Le mélange de coton et de modal est exceptionnellement raffiné, léger et doux.

Le modal, une fibre de cellulose naturelle avec une surface incomparablement lisse, empêche les dépôts de calcaire et les résidus de détergent. Ainsi votre nuisette reste douce et fluide, conserve sa couleur blanche et son éclat soyeux même après de nombreux lavages.

*Coupe confortable et évasée. Longueur : 95 cm.
Couleur : blanc. 48 % coton, 48 % modal, 4 % élasthanne. Lavable en machine. Fabricant : QTJ0M¹.*

- **Chemise de nuit Clean Chic Pluto**
Fr. 124.95

Taille FC	Réf.
36	327-608-AC
38	327-609-AC
40	327-610-AC
42	327-611-AC
44	327-612-AC
46	327-613-AC
48	327-614-AC

Taille FC conforme à la table des mesures (voir à l'avant-dernière page catalogue)

Le meilleur des deux mondes : des sous-vêtements en coton respirant, aussi modelants que des vêtements seyants.

De Speidel, spécialiste de la lingerie depuis 1952.

Le dilemme est connu depuis longtemps : les sous-vêtements en coton respirant ne façonnent pas suffisamment la silhouette, tandis que les vêtements moulants sont rarement agréables à la peau. Ce rare ensemble de chemise et de culotte taille haute

allie enfin tradition et modernité : des vêtements délicatement modelants en coton doux pour la peau.

Le fin Pima des Etats-Unis est l'une des variétés de coton les plus précieuses au monde.

La qualité exquisite, aux fibres particulièrement longues, est incroyablement douce, indéformable et résistante au boulochage.

Le polyamide et l'élasthanne rendent vos nouveaux sous-vêtements résistants et indéformables.

Le caraco moulant est réalisé sans rembourrage et sans armature. Les bonnets à double épaisseur sont préformés, une couture sous la poitrine vous offre suffisamment de maintien. Le slip se porte à la taille et est particulièrement confortable grâce à la ceinture élastique. Les deux articles sont sans coutures latérales gênantes.

Couleur : blanc. 60 % coton, 20 % polyamide, 20 % élasthanne. Lavable en machine. Fabricant : UFWZ0¹.

- **Caraco Pima** Fr. 49.95

Taille FC	Réf.
36/38	354-465-AC
40/42	354-466-AC
44/46	354-467-AC
48/50	354-468-AC

- **Culotte taille haute Pima** Fr. 24.95

Taille FC	Réf.
36/38	354-473-AC
40/42	354-474-AC
44/46	354-475-AC
48/50	354-476-AC

Taille FC conforme à la table des mesures (voir à l'avant-dernière page catalogue)





Le polo d'été élégant et ultra fin en maille de lin.

Confortablement élastique – avec tous les avantages des fibres naturelles.
Par Junghans 1954.

Alors que les polos plus épais capitulent sous la chaleur, le tissu en lin fin assure ici une agréable sensation de fraîcheur. La fibre naturelle régule la température et ne colle jamais au corps. Le tissu fin est tricoté et non tissé, ce qui rend votre polo beaucoup plus élastique mais conserve tous les avantages du lin. De plus, il ne nécessite aucun repassage fastidieux.

Les épaississements de fil caractéristiques assurent un aspect lin parfait.

Cette structure et cette brillance naturelle rendent le polo plus décontracté qu'une chemise, mais plus stylé qu'un simple T-shirt.

Forme régulière. Avec petites fentes latérales. Longueur en taille 48 : 70 cm. Fabriqué à partir de 100 % de lin. Lavage à la main. Exclusivement chez Fashion Classics. Fabricant : PUORN¹.

- Polo en lin Junghans 1954 Fr. 89.95

Taille	Bleu foncé	Terre cuite
FC		
48	360-253-AC	360-270-AC
50	360-254-AC	360-271-AC
52	360-255-AC	360-272-AC
54	360-256-AC	360-273-AC
56	360-257-AC	360-274-AC
58	360-258-AC	360-275-AC
60	360-259-AC	360-276-AC

Taille FC conforme à la table des mesures (voir à l'avant-dernière page catalogue)



Très peu de bermudas en jersey confortables sont aussi élégants.

C'est le mélange sophistiqué de matières qui rend ce bermuda si extraordinairement léger et doux, si agréablement respirant et au séchage rapide. Et grâce à une pincée d'élasthanne, le tissu est également extensible afin d'éviter toute transpiration malgré sa couleur foncée.

Votre bermuda rappelle les élégants pantalons en toile.

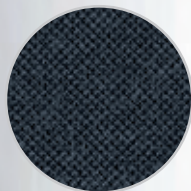

Avec son tissu micro-piqué noir et blanc à la structure classique « poivre et sel », il peut être combiné avec désinvolture, mais aussi avec élégance. Avec poche arrière boutonnée et poche monnaie.

Forme confortable avec ceinture extensible dissimulée. Longueur en taille 50 : 30 cm. Couleur : anthracite. 31 % nylon, 48 % viscose, 16 % polyester, 5 % élasthanne.

Lavable en machine.
Fabricant : ZEXCO¹.

Taille FC	Réf.
48	364-046-AC
50	364-047-AC
52	364-048-AC
54	364-049-AC
56	364-130-AC
58	364-131-AC
60	364-132-AC

Taille FC conforme à la table des mesures (voir à l'avant-dernière page catalogue)

- **Bermuda en jersey Salt & Pepper Fr. 109.95**



La casquette Field Cap classique à la pointe de la mode : protège désormais contre les UV et possède un look usé tendance.

De Stetson/USA, spécialiste des chapeaux depuis 1865.

Faisant autrefois partie de l'uniforme de l'armée américaine, cette casquette incomparable est depuis longtemps devenue un classique populaire parmi les vêtements d'extérieur. Mais étant donné que ces casquettes sont principalement faites de sergé simple, elles sont facilement trempées et ne protègent souvent pas assez bien des rayons UV. Celle-ci est l'exception.

Le facteur de protection solaire 40 protège de manière fiable contre les rayons du soleil. La bruine perle simplement sur la surface.

Un revêtement irrégulier sur le coton crée le look usé distinctif. Deux trous de chaque côté permettent à l'air de circuler. Et pour un maintien parfait, la boucle arrière peut être aisément ajustée.

Couleur : marron. 52 % coton, 48 % polyester. Lavage à la main.
Fabricant : ODATY¹.

- **Casquette Field Cap Stetson Fr. 59.95**



Tour de tête en cm	Taille fabricant	Réf.
54-55	S	348-707-AC
56-57	M	348-708-AC
58-59	L	348-709-AC
60-61	XL	348-770-AC



Douce et élégante au lieu de dure et épaisse : la mule en cuir avec voûte plantaire intégrée.

Incroyablement confortable grâce à deux fois plus de mousse à mémoire de forme. Fabriqué en Italie par New Piuma.

Aucune comparaison avec les mules très répandues de l'été, qui sont majoritairement en matière synthétique : les larges brides croisées sont en cuir de veau fin et sont également doublées de cuir souple.

La voûte plantaire est également recouverte de cuir. Et incorporée directement dans la semelle extérieure.

Chaque pas est amorti de la manière la plus confortable. De plus, vos mules restent agréablement respirantes lorsque les températures grimpent. La semelle profilée en caoutchouc garantit une marche sûre même sur surfaces glissantes.

Couleur : noir. Dessus, doublure et semelle intérieure en cuir, semelle extérieure en caoutchouc. Fabriqué en Italie. Fabricant : ZEP0U¹.

- **Mules en cuir Fr. 149.95**

Poin-ture	Réf.
41	354-598-AC
42	354-599-AC
43	354-600-AC
44	354-601-AC
45	354-602-AC
46	354-603-AC



- 1 Scannez le QR-Code
- 2 Entrez les références des articles
- 3 Envoyez la commande



Le style caftan est rarement aussi féminin, élégant et polyvalent.

La robe maxi caftan en pur lin doux prélavé. Et avec le motif IKAT traditionnel. Par Nimo With Love.

Les caftans décontractés sont populaires, mais la plupart du temps, ils ont une réputation de tenue de plage décontractée. Il est rare de trouver un caftan traditionnel associé à une robe féminine. Nimo With Love est synonyme de style bohème élégant et présente une rareté avec cette robe extraordinaire qui a le potentiel de devenir votre classique préféré de l'été.

Purement naturelle : en lin doux et agréable pour la peau.

Le lin est lavé d'une manière spéciale, ce qui le rend encore plus aéré, plus léger et plus respirant, mais aussi particulièrement doux, lisse et moins sujet au froissement. Une bénédiction sur la peau par fortes chaleurs.

Design IKAT traditionnel. Décoration faite main en dentelle et perle. Pattes de boutonnage latérales.

Séduisante et féminine, la robe est boutonnée jusqu'à la taille des deux côtés – un par-dessus chic et aérien sur la plage, un caftan particulièrement élégant à la piscine ou en ville et une robe maxi spectaculaire le soir. Le motif bicolore bleu minutieusement tissé est un tape-à-l'œil artistique, mais harmonieusement subtil et pas aussi criard que beaucoup d'autres. Les détails en dentelle sur les manches 3/4 et l'ourlet ajoutent une touche féminine. L'encolure est ornée de surpiques élaborées à la main et se termine par une bordure ornée de perles. Les plis creux à l'avant et au dos assurent un beau tombé.

Coupe près du corps, ample et confortable. Longueur Maxi, évasée vers le bas. Longueur en taille 38 : 120 cm. Couleur : bleu royal/bleu clair. 100 % lin. Lavable en machine. Livraison dans un sac en jute. Fabricant : L0FNR¹.

- **Robe caftan Nimo With Love**
Fr. 319.–



Taille FC	Taille fabricant	Réf.
36	S	362-682-AC
38	M	362-683-AC
40	L	362-684-AC
42	XL	362-685-AC
44	XXL	362-686-AC

Taille FC conforme à la table des mesures (voir à l'avant-dernière page catalogue)



Enfin un qui reste parfaite

Son secret : l'aspect croi

Les cache-cœurs sont recherchés – avec une jupe, un tailleur, un pantalon ou un ensemble. Or, la plupart n'ont pas de tenue. Ce n'est pas le cas de celui-ci, car l'encolure a été cousue juste là où il faut.

Pour une silhouette flatteuse.

Contournant les courbes féminines, le T-shirt fluide souligne avantageusement votre

Taille FC	Marine
34	303-496-AC
36	303-497-AC
38	303-498-AC
40	303-499-AC
42	303-500-AC
44	303-501-AC

Taille FC	Noir
34	301-364-AC
36	301-365-AC
38	301-367-AC
40	301-368-AC
42	301-369-AC
44	301-370-AC

Taille FC conforme à la table des mesures (voir à l'avant-dernière page catalogue)

Le pantalon idéal

Léger et ultra confortable, il

Si dans vos bagages il ne devait y avoir de place que pour un seul pantalon : ce serait celui-ci ! Car avec ce modèle, vous êtes parfaitement habillée, 24 heures sur 24, 7 jours sur 7 : avec des baskets et un T-shirt en matinée pour prendre l'avion, avec des tongs et un maillot de bain pour aller à la plage l'après-midi, avec une tunique pour assister au coucher du soleil au bar de la plage et enfin avec un chemisier en soie élégant et des sandalettes, pour un dîner. **Lavez, séchez : le voilà prêt à être porté.**

La viscose soyeuse au tombé souple et fluide sèche particulièrement rapidement. Lavez le pantalon en soirée, il sera prêt à être enfilé dès le lendemain matin.

Preuve est faite qu'un pantalon peut conjuguer élégance et confort.

Un modèle informel et décontracté, sans bouton gênant, équipé d'une large ceinture élastiquée agréablement

Sandalettes plates à lanières croisées RIA
Menorca : www.fashion-classics.ch
Rechercher l'article 345-292 ou Tél.
071-274 66 17.

¹Pour plus d'informations sur les livraisons et retours, l'extension

cache-cœur ment en place.

sé, sans liens gênants.

corps, et son effet est aussi séducteur que celui d'un « vrai » cache-cœur. Le large col souple épouse le profond décolleté avec charme.

Longueur en taille 38 : env. 56 cm. En jersey souple, lisse et soyeux : 92 % viscose, 8 % élasthanne. Lavable en machine. Quasi sans repassage. Fabricant : PUORN¹.

- **Le T-shirt « cache-cœur », manches courtes Fr. 74.95**



T-shirt Milk-Cotton Junghans
1954 : www.fashion-classics.ch
Rechercher l'article 360-409
ou Tél. 071-274 66 17.

pour les vacances.

s'associe avec toutes vos tenues.

mate-lassée, avec lien sous coulisse. Le motif paisley élégant en blanc et bleu est facile à assortir. 2 poches en biais sur les côtés.

Coupe ample, décontractée. Longueur totale en taille 38 : 103 cm. Largeur bas de jambe : 50 cm. 100 % viscose. Lavage en machine. Exclusivement chez Fashion Classics. Fabricant : PUORN¹.

- **Pantalon d'été parfait Fr. 112.95**

Taille	Noir/Blanc	Pétrole
FC		
36	311-998-AC	368-066-AC
38	311-999-AC	368-067-AC
40	312-000-AC	368-068-AC
42	312-001-AC	368-069-AC
44	312-002-AC	368-070-AC
46	312-003-AC	368-071-AC

Taille FC conforme à la table des mesures (voir à l'avant-dernière page catalogue)

www.fashion-classics.ch/fr

Tél. 071-274 66 17

du lundi au dimanche de 8 h 00 à 22 h 00

Aussi absorbant que l'éponge, mais plus fin et plus léger.

Le peignoir confectionné dans le véritable tissu des fouda de hammam.

Ce peignoir est parfait pour tous ceux qui trouvent les peignoirs classiques trop épais, trop chauds ou trop conventionnels. Il est confectionné dans le même jacquard de coton que les serviettes fines utilisées dans les hammams orientaux, les « pestemals ».

Du pur coton, non blanchi.

Tissé en Turquie, le pays d'origine des draps de hammam, d'après une méthode traditionnelle vieille de plus de 600 ans. Le tissu léger est particulièrement absorbant de par sa structure spéciale et il sèche très rapidement. Il gagne en douceur et en souplesse à chaque lavage.

Idéal pour l'été, les vacances, une après-midi au spa ...

Avec un poids plume de près de 520 grammes pour femme (taille 38/40) ou 780 grammes pour homme (taille 48/50) et des dimensions pratiques, ce peignoir se range aisément dans votre sac de sport ou votre petite valise.

Fabriqué en Autriche, par Framsohn.

Cette entreprise de tradition fondée en 1908 est aujourd'hui considérée comme l'un des fabricants de tissu éponge les plus innovants d'Europe. Coupe kimono avec capuche, ceinture à nouer et 2 poches plaquées.

Coupe décontractée. Longueur en taille 36/38 : 100 cm (femme) et en taille 48/50 : 120 cm (homme). Couleur : naturel/gris. 100 % coton. Lavable en machine. Fabriqué en Autriche. Fabricant : SV0QK¹.

- **Peignoir de hammam Framsohn Fr. 139.95**



Taille FC	Taille fabricant	Réf.
46/48	S	364-146-AC
48/50	M	364-147-AC
52/54	L	364-148-AC
56	XL	364-149-AC

Taille FC	Taille fabricant	Réf.
36/38	S	324-157-AC
40/42	M	324-158-AC
44/46	L	324-159-AC

Taille FC conforme à la table des mesures (voir à l'avant-dernière page catalogue)

100 % naturel : les séparateurs d'orteils en caoutchouc et chêne-liège.

Moulés de manière durable en une seule pièce.
De Asportuguesas – fabriqué au Portugal.

Ces séparateurs d'orteils écologiques ne provoquent pas de frottements (dûs à un microplastique quelconque). Ils sont fabriqués à partir de matériaux naturels purs et non, comme la plupart, à partir de plastique synthétique.

Fournisseur de matières premières durables et filtre à CO² précieux : le chêne-liège.

Les arbres à feuilles caduques ont une croissance et des conditions climatiques optimales dans la région méditerranéenne, par conséquent une grande partie se trouve au Portugal. L'écorce est retirée de l'arbre, le laissant complètement intact. Après l'écorçage, le chêne-liège forme une nouvelle écorce en environ huit ans, qui peut ensuite être à nouveau écorcée à la main.

Forme stable et flexible grâce à la forte proportion de caoutchouc naturel.

Votre voûte plantaire individuelle se formera à mesure que vous marcherez, mais sans que la chaussure ne paraisse inesthétique. « Cuit » en une seule pièce, aucune colle n'est nécessaire. Et la chaussure ne présente aucun point de rupture prédéterminé qui peut rapidement provoquer des fissures. La combinaison liège/caoutchouc rend les séparateurs d'orteils confortablement élastiques, dimensionnellement stables, hydrofuges, biodégradables et aux couleurs résistantes.

Parfait pour la plage, la piscine, le jardin, le sauna et le spa.

Leur design bicolore épuré et simple au look vintage sablonneux les distingue avec style de nombreux modèles colorés. Ils sont hypoallergéniques et faciles à nettoyer. Avec semelle profilée antidérapante.

Fabriqué à partir de 60 % de caoutchouc naturel, 40 % de liège. Fabriqué au Portugal. Fabricant : GKS0M¹.

- **Séparateur d'orteil Onepiece Asportuguesas, homme Fr. 39.95**

Poin-ture	Naturel	Menthe
39/40	362-158-AC	362-213-AC
41/42	362-159-AC	362-214-AC
43/44	362-211-AC	362-215-AC
45/46	362-212-AC	362-216-AC

- **Séparateur d'orteil Onepiece Asportuguesas, femme Fr. 39.95**

Poin-ture	Naturel	Menthe
35/36	362-190-AC	362-195-AC
37/38	362-191-AC	362-196-AC
39/40	362-192-AC	362-197-AC
41/42	362-193-AC	362-198-AC



Enfin un polo de plage confortable et élégant pour homme.

Bien habillé en un clin d'œil, sans avoir à boutonner.

Déjà connue sous le nom de « vent tissé » il y a 2000 ans au Bengale, région du nord-est de l'Inde, la mousseline de coton noble a toujours été une manière élégante de défier la chaleur estivale. Le look froissé incomparable est créé grâce au tissage lâche et uni classique.

La mousseline fine laisse passer beaucoup d'air sur votre peau, est fraîche et protège contre les rayons UV et les regards indiscrets. Coupée décontractée, la chemise épouse votre

silhouette sans jamais la serrer. L'encolure tunique aérée et décontractée est réalisée dans une forme à enfiler avec des bordures finement surpiquées. Néanmoins, elle paraît étonnamment soignée – avec un jean, un bermuda et un maillot de bain. Egalement une combinaison élégante avec un pantalon en lin blanc pour un apéritif sur le pont.

Coupe ample et confortable avec manches courtes et fentes latérales. Longueur en taille 50 : 76 cm. Couleur : blanc. 100 % coton. Lavable en machine. Exclusivement chez Fashion Classics. Fabricant : PU0RN¹.

- **Polo de plage en mousseline Fr. 74.95**

Taille FC	Réf.
48	356-270-AC
50	356-271-AC
52	356-272-AC
54	356-273-AC
56	356-274-AC
58	356-275-AC
60	356-276-AC

Taille FC conforme à la table des mesures (voir à l'avant-dernière page catalogue)

Le short de bain ne collant jamais au corps. Et dont les couleurs ne sont pas criardes.

Confortable et sec en un clin d'œil – souvent avant même de reprendre place sur votre chaise longue.

Contrairement au coton absorbant l'humidité, la microfibre au revêtement spécial de ce short de bain n'absorbe quasiment pas l'eau. Le tissu soyeux, mat-brillant, reste souple et doux, sèche en un clin

d'œil – et ne colle jamais au corps.

De fines rayures en marine/blanc pour un style élégant.

Un dessin résolument classique allongeant le corps de manière avantageuse – contrastant et le distinguant des couleurs et motifs habituels. Son look est toujours soigné – à la plage, au bord de la piscine, et même avec un t-shirt pour prendre le petit-déjeuner en terrasse. Ceinture élastique avec cordon réglable individuellement.

Jambes droites. Poches latérales discrètes et poche arrière. Couleur : marine/blanc. Dessus et culotte intérieure en filet : 100 % polyester. Lavable en machine. Fabricant : JOVYT¹.

- **Short de bain Swim&Dry Fr. 62.95**

Taille FC	Taille fabricant	Réf.
48	M	311-308-AC
50	L	311-316-AC
52	XL	311-324-AC
54	XXL	311-332-AC
56	3XL	311-340-AC

Taille FC conforme à la table des mesures (voir à l'avant-dernière page catalogue)





Design élégant et monochrome : la ceinture basique polyvalente avec boucle recouverte de cuir.

Fabriquée à la main à partir de cuir veau italien doux. Par blingberlin.

Cette ceinture au style rétro à l'interprétation moderne est particulièrement chic et stylée grâce à sa boucle recouverte de cuir à forme trapézoïdale. Son look et sa largeur de 2,5 cm en font une ceinture polyvalente facile à combiner et qui s'accorde avec de nombreuses tenues. Elle va avec des pantalons (jeans) et des jupes mais aussi sur des robes, des cardigans, des manteaux fins et des blazers légers. **Doublee de cuir de selle robuste, la ceinture obtient une bonne stabilité malgré sa souplesse.**

Le label blingberlin, fondé à Berlin en 2015, présente des collections d'accessoires de haute qualité dans une grande variété de couleurs, dont le design allie un mélange de désinvolture berlinoise et de chic parisien.

Cuir veau. Fermoir et mandrin en métal. Largeur : 2,5 cm. Fabriqué en Italie. Fabricant : KGV0J¹.

Tour de taille en cm	Blanc crème	Marine
80	354-859-AC	363-354-AC
85	354-860-AC	363-355-AC
90	354-861-AC	363-356-AC
95	354-862-AC	363-357-AC
100	354-863-AC	363-358-AC

- **Ceinture en cuir monochrome blingberlin Fr. 99.95**

Il vous va comme un gant : voilà à quel point un jean slim moderne peut être confortable et flatteur pour la silhouette.

De Silver Jeans Co. – plus de 100 ans d'expérience et de savoir-faire le rendent si unique.

Michael Silver est issu d'une vieille dynastie canadienne du denim. Depuis 1921, la famille produit des jeans haut de gamme pour de nombreuses marques renommées. Mais ce n'est qu'en 1991 que des collections sont lancées sous son propre nom. Son label est connu pour sa combinaison parfaite de l'artisanat traditionnel et du design moderne.

Silver a développé une coupe de ceinture ingénieuse.

Divisée en deux parties et plus étroite en haut qu'en bas, elle épouse parfaitement les courbes féminines et ne se démarque pas de manière disgracieuse au dos.

Grâce aux pinces et à l'ajustement de la poche à la taille du vêtement, le fessier est visuellement mis en valeur.

Soyant et confortable. Rustique et doux. Décontracté et élégant.

Le denim avec extensibilité maximale s'adapte parfaitement. La teneur en viscose assure un toucher doux, une meilleure respirabilité, un tombé lisse et une brillance subtile et élégante. La coupe raccourcie avec bords d'ourlet ouverts et décontractés, le mélange de matières et l'aspect clair et légèrement délavé font de ce pantalon le jean d'été parfait.



Jambe droite et raccourcie avec taille mi-haute. Deux poches, une poche monnaie, deux poches arrière. Couleur : bleu clair: 68 % coton, 20 % polyester, 11 % viscose, 1 % élasthanne. Lavable en machine. Fabricant : OXURE¹.

Taille FC	Taille fabricant	Réf.
34	26/27	363-140-AC
34/36	27/27	363-141-AC
36	28/27	363-142-AC
38	29/27	363-144-AC
38/40	30/27	363-145-AC
40	31/27	363-146-AC
40/42	32/27	363-147-AC
42	33/27	363-148-AC

Taille FC conforme à la table des mesures (voir à l'avant-dernière page catalogue)

- **Jeans Suki Straight Silver Fr. 179.95**

Forme shopper pratique. Similicuir de haute qualité. Design épuré. Prix agréable.

Du spécialiste allemand des accessoires vegan haut de gamme : Emily & Noah.

La plupart des sacs Shopper sont fabriqués à partir de fibres textiles et ont un look plutôt sportif et décontracté. Celui-ci, fabriqué en similicuir délicat, paraît élégant, minimaliste et stylé.

Le matériau synthétique fin de haute qualité n'est en aucun cas inférieur au cuir véritable.

Le matériau PU finement grainé est tout aussi élégant, doux au toucher et tout aussi flexible. Il est plus léger, avec une surface durable et facile à nettoyer. La fermeture éclair ouverte au milieu maintient le sac ensemble, le rendant plus confortable à transporter et protégeant le contenu.

Une poche intérieure amovible supplémentaire avec bandoulière séparée permet de ranger vos objets de valeur.

Grâce à son espace de rangement généreux, ce sac est le compagnon idéal au quotidien – pour le travail, les courses, le sport ou même les petits voyages. Avec la bandoulière courte, il peut être porté confortablement sur l'épaule, avec la longue, il peut être porté en bandoulière de manière décontractée. Un pompon à franges amovible orne la bandoulière courte en guise d'élément décoratif élégant. Disponible en noir classique ou en blanc stylé, pas trop dur, qui peut rapidement paraître bon marché sur les sacs.

Dimensions : 36 x 44 x 20 cm (L x H x P). Fabriqué en matière synthétique fine. Fabricant : VA0BY¹.

Shopper doux Emily & Noah Fr. 79.95

- Noir Réf. 363-548-AC
- Blanc Réf. 363-590-AC



Plus durable, confortable et dimensionnellement stable grâce au jersey interlock fin.

Le haut en coton élégant avec motif à rayures St. Barth et col en sergé fin.

Grâce au jersey interlock (250 g/m²) à la technique de tricotage à maille endroit double, ce haut est beaucoup plus robuste, extensible et plus souple que les simples hauts en coton.

Tricoté au lieu de tissé.

L'interlock est un tissu fin de qualité jersey. Contrairement au tissu tissé, les fils s'entrelacent pour former des boucles et ne sont pas simplement posés les uns sur les autres. En résulte une maille très dense et identique des deux côtés avec une texture particulièrement douce et extensible. Cela rend ce haut extrêmement confortable à porter. Même après de nombreux lavages, il conserve sa forme sans se déformer ni s'étirer. Vous êtes assuré d'en profiter longtemps. Le petit col en sergé de coton fin et le motif St-Barth à rayures bleu foncé et blanc assurent un look subtil et sophistiqué.

*Coupe décontractée et droite.
Longueur en taille 38 : 61 cm.
100 % coton. Lavable en machine. Exclusivement chez Fashion Classics. Fabricant : G0BJD'.*

Taille	FC	Réf.
36		363-569-AC
38		363-570-AC
40		363-571-AC
42		363-573-AC
44		363-574-AC

- **Haut à rayures Interlock**
Fr. 119.95

Taille FC conforme à la table des mesures (voir à l'avant-dernière page catalogue)

Sneaker noble
Candice Cooper :
www.fashion-classics.ch
Rechercher
l'article 353-910
ou Tél. 071-274 66 17.

La mousseline lyocell ultra-douce fait de cette blouse votre « it-pièce » de l'été – stylée et aérée.

Par Vicario Cinque – made in Italy.

Un aspect élégant et féminin associé à une légèreté aérienne fantastique : cette blouse à volant extraordinaire, filigrane et féminine, est parfaite pour les chaudes journées.

De la mousseline en un mélange de lyocell fin : une touche de fraîcheur sur votre peau.

La mousseline est déjà un tissu particulièrement léger et aéré, à armure toile, généralement en coton. Mais ce classique estival très apprécié peut être encore plus délicat et fin, tout en restant particulièrement respirant et régulateur d'humidité : c'est grâce à la fibre de cellulose Lyocell. Une touche de polyester rend le tissu plus résistant, plus indéformable et plus facile d'entretien.

D'une finesse vaporeuse et légèrement transparente, elle se combine superbement avec un top pour un look estival chic de tous les jours.

La coupe ample met en valeur la taille et le ventre tout en offrant une grande liberté de mouvement. Un volant asymétrique, qui se fond avec élégance dans le col, apporte un soupçon de modernité à l'encolure en V et crée un effet visuel raffiné.

Idéale en vacances et en voyage d'affaire.

Vous laverez la blouse à la main puis la sécherez sur un cintre pour pouvoir la renfiler en un rien de temps.

Confection complète en Italie, du tissu au produit fini.

Dans notre pays, cette marque italienne spécialisée dans l'art de vivre est encore peu connue – ses collections se distinguent par un design moderne et épuré ainsi que par des tissus de grande qualité.

Taille FC	Taille fabricant	Réf.
34	XS	367-332-AC
36	S	367-333-AC
38	M	367-335-AC
40	L	367-336-AC
42	XL	367-337-AC
44	XXL	367-338-AC

Taille FC conforme à la table des mesures (voir à l'avant-dernière page catalogue)

Coupe ample et décontractée. Longueur en taille 38 : 62,5 cm. Couleur : marine. 85 % lyocell, 15 % polyester. Lavage à la main. Fabricant : DL0BA¹.

• **Blouse en mousseline et lyocell Vicario Cinque Fr. 219.–**

Polyvalente, simple d'entretien et flatteuse : la jupe midi trapèze en jersey high-tech italien.

Fabriquée en Allemagne. De sassensbach.

La designer de Starnberg Michaela Sassensbach crée des coupes d'une simplicité étonnante et se concentre presque exclusivement sur un seul matériau.

Le tissu jersey doux et flatteur est respirant et élastique.

Comme il ne s'effiloche pas, les bords coupés peuvent rester sans ourlet. Cela confère aux vêtements une touche moderne. Toutes ses créations offrent l'équilibre parfait entre fonctionnalité et élégance épurée. Elles sont infroissables, ne peluchent pas et sont aisément lavables en machine.

Parfait pour une jupe trapèze fluide.

Grâce à la taille extensible confortable, elle s'ajuste parfaitement sans comprimer. La coupe évasée jusqu'au mollet avec coutures de séparation continues flatte la silhouette en douceur. Le tissu a un toucher lisse, fin mais ferme, ce qui lui confère un tombé uniforme et complètement opaque. Une superbe jupe basique qui s'adapte à d'innombrables looks et fait toujours bonne figure.

Taille FC	Réf.
36	368-370-AC
38	368-371-AC
40	368-372-AC
42	368-374-AC
44	368-375-AC
46	368-376-AC

Taille FC conforme à la table des mesures (voir à l'avant-dernière page catalogue)

Coupe trapèze évasée. Longueur en taille 38 : 94,5 cm. 73 % polyamide, 27 % élasthanne. Lavable en machine. Fabriqué en Allemagne. Couleur : cappuccino. Fabricant : TOYDA¹.

• **Jupe à ligne trapèze sassensbach Fr. 319.–**

Ballerines :
www.fashion-classics.ch
Rechercher l'article
363-266 ou Tél.
071-274 66 17.

Étincelant comme des diamants bruts de couleur noire : le fin collier de rare spinelle noir.

Un bijou phare s'harmonisant avec de nombreux looks (à un prix étonnamment abordable).

Les spinelles (pierres précieuses) ressemblent à de précieux diamants bruts de couleur noire. Ils possèdent le jeu de couleurs séduisant des diamants bruts, ainsi que l'éclat qui les caractérise. Cependant, pour ce collier de spinelle vous ne paierez qu'une petite fraction du prix d'un collier de diamants de la même dimension, qui lui vaudrait env. 4.000.- Francs.

Grâce à leur structure cristalline cubique identique, ces pierres ressemblent à s'y méprendre à des diamants bruts – même au niveau de leur degré de dureté.

Avec une dureté de 8 (échelle de Mohs), le spinelle noir naturel possède un degré de dureté très proche de celui du diamant (dureté de 10 sur l'échelle de Mohs), ce qui rend les pierres de spinelle extrêmement résistantes et leur confère le même éclat soyeux. Leur structure cristalline cubique leur donne en outre la forme caractéristique à facettes.

Le polissage à la main apporte un éclat énigmatique : chaque collier est une pièce unique.

Seules les facettes sont minutieusement polies. Les spinelles déploient ainsi leur luminosité parfaite, délicatement irisante. La forme individuelle des pierres est conservée. Aucune comparaison avec les simples spinelles synthétiques, tous identiques.

Epouse parfaitement la forme de votre cou. Et accompagne toutes vos tenues.

Un bijou élégant et intemporel, s'harmonisant avec tous les vêtements de votre garde-robe – qu'il s'agisse de tenues sportives ou

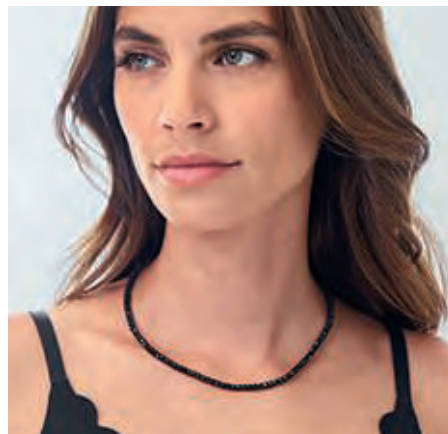

de soirée. Mesure 42 cm de long. Pèse env. 9 g. Avec fermoir mousqueton en argent sterling 925 patiné noir avec de l'oxyde de Paris pour qu'il s'harmonise avec les pierres. Fabricant : VATOY¹.

- **Collier spinelle Black & Black**
Réf. 202-857-AC Fr. 124.95

Un top basique unique et luxuriant : un tricot côtelé en soie d'une brillance noble et d'une douceur douillette.

Confectionné en Italie par Oscalito, le spécialiste de la lingerie.

Aussi merveilleusement doux et délicat qu'une seconde peau. Le tricot côtelé en soie est issu d'une filature riche en tradition de Como. Plusieurs filaments de soie pure la plus fine sont soigneusement retordus pour ensuite être tricotés sur un métier circulaire historique afin de créer un tricot côtelé filigrane spécial, en 3 contre 2 – une technique lente, précise et répondant aux plus hauts critères de qualité. Ce top allie l'artisanat italien à une perfection moderne.

Ultra-léger car ne pesant que 47 grammes (en taille 36) mais étonnamment indéformable.

Grâce à son extraordinaire élasticité, le tricot côtelé s'adapte parfaitement à la silhouette et ne se déforme pas, sans pour autant serrer.

La soie scintille discrètement, ce qui donne un aspect noble au design.

Ses propriétés naturelles garantissent un confort de port extrêmement élevé : elle est respirante, indéchirable et particulièrement douce sur la peau – idéale pour tous les types de peaux. Elle a également un effet thermorégulant – ce qui rend ce top utilisable tout au long de l'année : seul pour un look de vacances, sous un blazer ou en tant que maillot de corps réchauffant...

Coupe près du corps. 100 % soie. Lavable en machine. Fabricant : KQMJO¹.

- **Top en soie**
Oscalito
Fr. 109.95

Taille FC	Taille fabricant	Anthracite	Noir
36	II	367-462-AC	367-467-AC
38	III	367-463-AC	367-468-AC
40	IV	367-464-AC	367-469-AC
42	V	367-465-AC	367-480-AC
44	VI	367-466-AC	367-481-AC

Taille FC conforme à la table des mesures (voir à l'avant-dernière page catalogue)

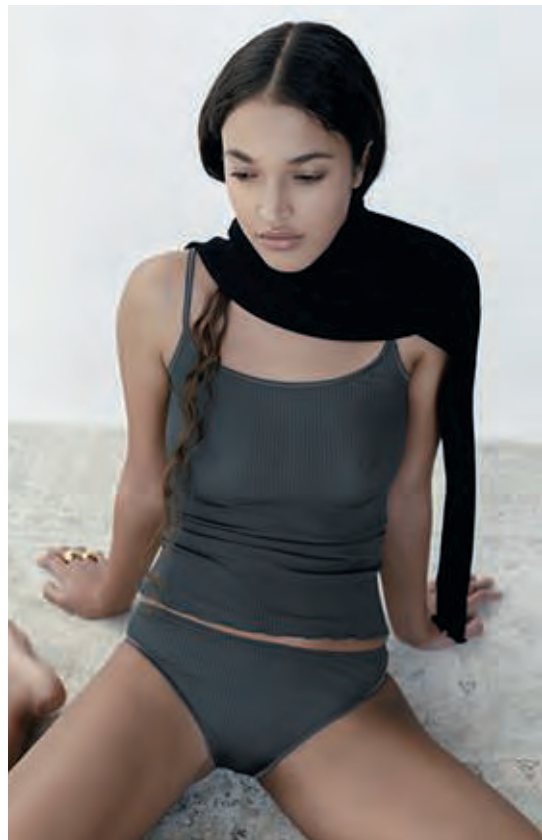



Fonctionnel et durable à la fois : le T-shirt basique en Tencel™ et coton biologique.

Une nette avancée par rapport aux T-shirts en coton conventionnels : le Tencel™ absorbe jusqu'à 50 % plus d'humidité que le coton et lui permet de s'évaporer plus rapidement. Néanmoins, la fibre lisse, douce et soyeuse est tout aussi rafraîchissante et respirante. Vous profiterez d'un climat de bien-être optimal et d'une sensation de douceur sur la peau.

Respectueux de l'environnement : le tissu, aussi durable que la fabrication de haute qualité.

Fabriqué à partir de fibres d'eucalyptus issues d'une sylviculture durable (sans irrigation artificielle), le Tencel™ est également biodégradable. Le coton bio (EU Ecolabel, numéro de licence AT/016/001) rend votre T-shirt particulièrement résistant et lui donne un peu plus de matière.

Coupe ajustée près du corps. Longueur en taille 50 : 72 cm. Couleur : blanc. 50 % lyocell, 50 % coton. Lavable en machine. Fabricant : OYBSV¹.

• **T-shirt en Tencel™ Fr. 89.95**



Taille FC	Taille fabricant	Réf.
48	M	355-341-AC
50	L	355-342-AC
52	XL	355-343-AC
54	XXL	355-344-AC

Taille FC conforme à la table des mesures (voir à l'avant-dernière page catalogue)



Sombre mais rafraîchissant : la couleur bleu marine peut également être estivale.

Tout reste bien tempéré grâce au mélange rare de matériau en lin et Coolmax® EcoMade.

Les couleurs sombres sont souvent considérées comme risquées en été. Ce n'est pas le cas de ce pantalon à front plat. Son mélange rare de lin et de Coolmax® EcoMade lui confère une fraîcheur étonnante et une température agréable, même dans un bleu marine foncé, au bureau comme pendant les loisirs.

Le lin confère au pantalon son toucher naturel et sa grande respirabilité.

La fibre recyclé Coolmax® EcoMade accélère l'évacuation de l'humidité et procure une sensation de fraîcheur par évaporation. Cela résulte en une sensation de confort et de fraîcheur même lors de chaudes journées. Contrairement aux pantalons en pur lin, ce modèle conserve mieux sa forme et est plus facile



d'entretien. **30 à 45 % d'élasticité grâce un procédé mécanique extensif de pré-rétrécissement du tissu.**

Les pantalons ordinaires n'atteignent que 12 à 18 %. Vous apprécierez une plus grande liberté de mouvements sans que la silhouette ne perde en précision. La ceinture confortable extensible d'au moins 4 cm augmente encore davantage le confort.

Avec de nombreux détails fonctionnels.

Un double arrêt-chemise maintient votre chemise bien en place. Avec un poids de tissu de 260 g/m², ce pantalon allie robustesse et légèreté estivale. Et il est bien sûr lavable.

Coupe classique à front plat. Longueur en taille 50 : 84 cm. Longueur bas de jambe : 38 cm. Couleur : bleu marine. 60 % lin, 40 % élasto-multiester. Lavable en machine. Fabricant : ZEXCO¹.

• **Pantalon en lin Coolmax Fr. 189.95**

Taille FC	Réf.
25	367-910-AC
26	367-911-AC
27	367-913-AC
28	367-914-AC
29	367-915-AC
30	367-916-AC
48	367-917-AC
50	367-918-AC
52	367-919-AC
54	367-921-AC
56	367-922-AC
58	367-923-AC
60	367-924-AC
98	367-925-AC
102	367-926-AC
106	367-927-AC

Taille FC conforme à la table des mesures (voir à l'avant-dernière page catalogue)



Votre chemise seersucker comme vous ne l'avez jamais portée – plus douce et plus aérienne que jamais.

En lyocell pur au lieu du coton traditionnel : pour une fraîcheur et une souplesse d'un tout autre niveau. Par Fashion Charts.

C'est son tissu qui fait toute la différence : là où l'on attendrait du coton ou des fibres synthétiques, ce seersucker se distingue par un pur lyocell – un choix rare qui élève ce classique estival à un niveau supérieur. Plus aérée, plus douce, plus fluide, et délicieusement fraîche au porter : une chemise qui redéfinit ce que le seersucker peut être.

La texture caractéristique du seersucker est ainsi parfaitement préservée : un vrai plaisir lorsque les températures grimpent.

L'alternance de bandes lisses et légèrement froncées crée un relief subtil qui maintient le tissu à distance de la peau. L'air circule librement, générant un effet rafraîchissant naturel, particulièrement appréciable lors des journées chaudes.

Le lyocell respire, absorbe l'humidité et l'évacue aussitôt – pour rester au sec et à l'aise toute la journée.

Cette fibre d'exception prête au tissu un toucher soyeux et fluide que le seersucker traditionnel ne saurait offrir. Col Kent soigné, poche poitrine pratique et boutons en nacre véritable complètent une chemise pensée dans ses moindres détails.

Coupe droite. Longueur en taille 50 : 76 cm. Couleur : bleu clair. 100 % Lyocell. Contient des parties non textiles d'origine animale (boutons en nacre). Lavable en machine. Exclusivement chez Fashion Classics. Fabricant : PUORN¹.

- **Chemise en Seersucker et lyocell Fashion Charts Fr. 124.95**



Taille FC	Réf.
48	368-331-AC
50	368-333-AC
52	368-334-AC
54	368-335-AC
56	368-336-AC
58	368-337-AC

Taille FC conforme à la table des mesures (voir à l'avant-dernière page catalogue)

Aucune illusion d'optique : ce Derby estival laisse beaucoup d'air atteindre vos pieds.

Tressé à la main en Italie. Avec une légère doublure. De Casanova, depuis 1949.

A l'origine, le cuir tressé a été inventé afin de procurer suffisamment d'air aux pieds en été, même dans des chaussures fermées. Mais aujourd'hui, l'effet de fraîcheur se fait de plus en plus rare : le tressage est encore et toujours un travail manuel long et coûteux qu'aucune machine ne peut reproduire. C'est pourquoi le cuir de nombreuses chaussures similaires n'est embossé qu'avec un aspect tressé décoratif.

Le cuir de veau tressé à la main est aussi aéré qu'une perforation – mais semble beaucoup plus élégant.

Pour un climat agréable aux pieds, seule une doublure en maille très fine est incorporée. Et grâce à la semelle légère en EVA, votre nouveau Derby est agréablement léger.

Couleur : marron. Dessus et semelle intérieure : cuir. Doublure : textile. Semelle extérieure : EVA. Fabriqué en Italie. Fabricant : MSOKQ¹.

- **Derby tressé Casanova Fr. 249.–**

Poin-ture	Réf.
41	360-466-AC
42	360-467-AC
43	360-468-AC
44	360-469-AC
45	360-470-AC
46	360-471-AC



Mocassins tressés Casanova page 7.

Beaucoup plus doux et plus durable que les tops sans manches standards.

Finement tricoté en coton Pima péruvien et soie fine.

A première vue, de nombreux tops basiques se ressemblent. Mais c'est bien évidemment le matériau qui décide du confort et de la résistance. Les deux précieuses fibres, le coton Pima et la soie, sont combinées ici pour former un mélange d'une élégance rare. Merveilleusement doux et respirant. Aux couleurs brillantes et à la forme stable et durable.

Le coton Pima aux fibres extra-longues est également connu sous le nom de « soie d'Amérique du Sud ». Car ce n'est que dans les conditions climatiques du Pérou qu'il y atteint une finesse de 3,2 -

3,9 micronaires (en comparaison, le coton Pima américain est nettement plus grossier avec ses 4,6 - 5,5 micronaires). De plus, au Pérou, le Pima est encore cueilli à la main. Cela le rend particulièrement doux pour la peau car il reste exempt de produits chimiques. Lisse, frais et légèrement chatoyant grâce à de la soie.

La fibre naturelle luxueuse est incroyablement résistante à la déchirure et, tricotée, est confortablement élastique. Combinez votre nouveau top avec une jupe ou décontracté avec un jean.

Forme droite. Longueur en taille 38 : 59 cm. 85 % coton, 15 % soie. Lavable en machine. Exclusivement chez Fashion Classics. Fabricant : KGDOS¹. Opérateur économique responsable : PUORN¹.

• Top en soie et coton Pima Fr. 187.95



Taille FC	Taille fabricant	Marine	Ecru
36	S	338-325-AC	338-299-AC
38	M	338-326-AC	338-320-AC
40	L	338-328-AC	338-321-AC
42	XL	338-329-AC	338-322-AC
44	XXL	338-330-AC	338-323-AC
46	3XL	338-331-AC	338-324-AC

Taille FC conforme à la table des mesures (voir à l'avant-dernière page catalogue)

Aussi élégante qu'une jupe. Aussi pratique qu'un bermuda. Aussi confortable qu'un pantalon à enfiler.

La jupe-bermuda cargo élégante et estivale pour de nombreuses occasions. De Gardeur.

Grâce au rabat en tissu doté d'une poche pratique, elle ressemble de face à une jupe portefeuille au style cargo subtil. Mais de dos, vous pouvez voir un bermuda sportif avec des jambes amples et confortables et des poches à rabat qui galbent visuellement les fesses. **Idéale pour le vélo, la randonnée ou une visite de la ville ...**

Rien ne glisse ou ne s'ouvre inopinément. La jupe-bermuda offre une liberté de mouvement confortable et vous n'aurez pas à vous soucier des regards indésirables. Grâce à la taille élastique confortable, la jupe s'ajuste toujours parfaitement sans serrer ni engoncer inconfortablement. **Les 61 % de coton et le bleu marine classique créent un look soigné.**

La jupe paraît moins sportive que de nombreux modèles fabriqués à partir de matériaux haute

technologie purement synthétiques. Elle flatte la peau, est respirante et régule l'humidité. Le polyamide lui permet de sécher plus rapidement et la rend moins sujette au froissement.

3 % d'élasthanne la rendent confortablement extensible. Elle peut être combinée de nombreuses façons et se marie parfaitement avec des tenues maritimes et de plage.

Forme courte avec taille élastique, jambes légèrement évasées. Longueur en taille 38 : 28 cm. 61 % coton, 36 % polyamide, 3 % élasthanne. Couleur : marine. Lavable en machine. Exclusivement chez Fashion Classics. Fabricant : UP0EZ¹.

• Jupe-bermudas cargo Gardeur Fr. 99.95



Taille FC	Réf.
34	359-706-AC
36	359-707-AC
38	359-708-AC
40	359-709-AC
42	359-710-AC
44	359-711-AC
46	359-712-AC

Taille FC conforme à la table des mesures (voir à l'avant-dernière page catalogue)

Sneaker en chanvre Risorse Future, pour femme : www.fashion-classics.ch Rechercher l'article 344-398 ou Tél. 071-274 66 17.



La preuve qu'une casquette en coton peut être aussi féminine !

De Mayser, manufacture allemande et traditionnelle de couvre-chef depuis 1800.

La forme de tête ronde uniforme et la structure douce, non renforcée, distinguent cette casquette des modèles masculins plutôt anguleux et généralement plus rigides. Le ruban arrière

couronne l'allure féminine – et dissimule avec charme l'élastique qui assure un ajustement parfait.

Pliable. Insensible aux séjours en valise. Avec indice de protection solaire 80.

Le tissu aéré en pur coton protège bien mieux votre cuir chevelu des coups de soleil que de nombreuses fibres fonctionnelles (dont l'indice de protection solaire ne dépasse pas les 60). Le large bord flexible assure une vision sans éblouissement – en cabriolet, au golf, en voile, en randonnée, lors de votre jogging ... La structure du tissu, les coutures, le lavage vintage bien dosé et le ruban à bords ouverts confèrent à la casquette une touche sportive.

100 % coton. Lavage à la main. Fabricant : NH0UP¹.

- Casquette pour femme Mayser Fr. 114.95



Tour de tête en cm	Taille fabricant	Beige	Rouge	Marron
55-56	S	327-535-AC	327-538-AC	344-991-AC
57-58	M	327-536-AC	327-539-AC	344-992-AC
59-60	L	327-537-AC	327-540-AC	344-993-AC

Découvrez une sensation de marche inédite – merveilleusement légère et naturelle.

Les sandales minimalistes de randonnée pour une marche pieds nus, en communion avec la nature. Fabriquées au Portugal par Grand Step Shoes.

Ces sandales de randonnée sont un véritable bien-être pour vos pieds : pas après pas, elles offrent un confort de marche exceptionnel, proche de celui de la nature.

Semelle « zero drop » à dénivelé nul. Construction ultra-fine.

La semelle ne présente aucun dénivelé entre talon et avant-pied, préservant ainsi le déroulement naturel du pied. L'alliance rare d'un drop nul et d'une semelle intérieure en liège offre à chaque pas une légèreté, une souplesse et une ergonomie remarquables.

Plus d'espace, plus de confort, plus d'équilibre.

La semelle large et droite offre aux orteils l'espace dont ils ont naturellement besoin. Elle favorise le positionnement naturel du pied et améliore la posture.

Douce, respirante et souple.

Les brides rembourrées et doublées de néoprène épousent délicatement le pied, éliminant frottements et points de pression – idéales par temps chaud. Fini les sandales de randonnée rigides et inconfortables. Entièrement réglables, elles s'adaptent parfaitement et maintiennent le pied avec sûreté, sans compression.

La semelle intérieure en liège naturel réagit à la chaleur du corps et s'adapte au fil du temps.

Le résultat : une

semelle confortable et personnalisée qui amortit les chocs, régule l'humidité et est naturellement hygiénique.

Dessus et doublure : textile. Semelle intérieure : 95 % liège, 5 % coton (coutures). Semelle extérieure en polyuréthane. Fabriqué au Portugal. Fabricant : GKOSM¹.

- Sandales de trekking pieds nus Grand Step Shoes Fr. 179.95



Poin-ture	Motif animalier	Noir
36	368-384-AC	368-377-AC
37	368-385-AC	368-378-AC
38	368-386-AC	368-379-AC
39	368-387-AC	368-380-AC
40	368-388-AC	368-382-AC
41	368-389-AC	368-383-AC

La sensation du pur et le confort thermique du

Une agréable sensation de fraîcheur et un séchage bien plus rapide que

Ce survêtement est idéal pour les beaux jours et les activités qui font transpirer. Le secret de sa fraîcheur : un mélange parfaitement dosé de fibres

naturelles et de haute technologie. Doux et respirant, le jersey est aussi agréable à la peau que du pur coton mais, grâce à sa part imperceptible de Coolmax®, il régule la température et



Le coton rencontre le Coolmax®. Pour une sensation de fraîcheur qui dure toute la journée.

De mey, spécialiste des dessous depuis 1928.

Avec ces sous-vêtements, vous pourrez profiter du meilleur des deux mondes : la sensation naturelle du coton et le transport innovant de l'humidité du Coolmax®.

La haute technologie rencontre le naturel.

Le mélange de matériaux ingénieusement équilibré est ce qui rend ces sous-vêtements si

spéciaux : tandis que le coton est apprécié pour son toucher doux et sa respirabilité, le Coolmax® absorbe directement l'humidité, la transporte de manière fiable vers l'extérieur et la laisse s'évaporer en un instant. Résultat : votre peau reste agréablement sèche et le refroidissement doux par évaporation vous procure une sensation de fraîcheur agréable, même par températures plus élevées ou lors d'exercices intenses. De plus, la fibre fonctionnelle réduit la formation d'odeurs désagréables.

Séchage rapide et extrêmement facile d'entretien.

En plus de leurs propriétés de port impressionnantes, ces sous-vêtements impressionnent également par leur entretien simple. Ils séchent en un rien de temps après le lavage, ce qui en font les compagnons idéals en voyage.

Forme seyante. Longueur en taille 50 : 71,5 cm (T-shirt) et 72 cm (maillot de corps). 57 % coton, 38 % polyester, 5 % élasthanne. Lavable en machine. Fabricant : Q0TSV¹.

• T-shirt Coolmax Mey Fr. 42.95

Taille FC	Taille fabricant	Blanc	Noir
48	S/4	363-551-AC	363-555-AC
50	M/5	363-552-AC	363-557-AC
52	L/6	363-553-AC	363-558-AC
54	XL/7	363-554-AC	363-559-AC

• Débardeur Coolmax Mey Fr. 34.95

Taille FC	Taille fabricant	Blanc	Noir
48	S/4	363-560-AC	363-565-AC
50	M/5	363-561-AC	363-566-AC
52	L/6	363-562-AC	363-567-AC
54	XL/7	363-563-AC	363-568-AC

• Shorty Coolmax Mey Fr. 36.95

Taille FC	Taille fabricant	Blanc	Noir
48	S/4	363-512-AC	363-517-AC
50	M/5	363-513-AC	363-518-AC
52	L/6	363-514-AC	363-519-AC
54	XL/7	363-516-AC	363-550-AC

Taille FC conforme à la table des mesures (voir à l'avant-dernière page catalogue)

coton Coolmax®.

cheur le pur coton.

rafraîchit. Cette fibre fonctionnelle évacue immédiatement l'humidité vers l'extérieur où elle s'évapore en un rien de temps. Votre peau reste sèche et est délicatement rafraîchie par le froid dû à l'évaporation. De plus, la formation d'odeurs s'en trouve réduite.

Ne peluche pas, conserve sa forme et sa couleur.

Grâce à l'ajout d'élasthanne, ce survêtement offre une agréable sensation de confort. Très extensible, il accompagne tous vos mouvements que vous vous étendiez sur le canapé, que vous couriez sur le tapis roulant ou fassiez du vélo.

Que ce soit pour une séance de remise en forme ou de fitness, vous serez toujours bien habillé.

La veste est dotée d'un petit col montant, de deux poches latérales à fermeture à glissière et d'ourlets finement côtelés. La fermeture à glissière continue est protégée par une garniture de tissu rayé. La doublure de toutes les poches et l'intérieur de la ceinture du pantalon y sont assortis. Le pantalon dispose d'une large et confortable taille élastique et de deux poches à fermeture à glissière.

Veste coupée droit avec pantalon à la largeur confortable. Couleur : bleu foncé. 46 % coton, 46 % polyester, 8 % élasthanne. Lavable en machine. Par Seldom. Exclusivement chez Fashion Classics. Fabricant : ZEOXC'.

• Survêtement Coolmax® Fr. 199.95

Taille	Réf.
48	308-874-AC
50	308-875-AC
52	308-876-AC
54	308-877-AC
56	308-878-AC
58	308-879-AC
60	308-880-AC

Taille FC conforme à la table des mesures (voir à l'avant-dernière page catalogue)

Les acteurs économiques selon le RSGP

0ADGB: Ragman Textilhandel GmbH, Kupferschmidstr. 84, 79761 Waldshut-Tiengen, DE, info@ragman.de
0AMQT: Groupe J.A.J., 40-48 Rue Beaumarchais, 93100 Montreuil, FR, info@jjaj.fr
0DAKY: Fragrances of Ireland Ltd, Jamesons Corner, A98 W599 Klimacnacogue Co. Wicklow, IE, hello@inis.com
0DATY: Friedrich W. Schneider GmbH & Co. KG, Oskar-Schindler-Str. 11, 50769 Köln, DE, info@fwshats.de
0EZUP: Ferreira Avelar + Irmao Lda., Travessa Ulfilanis 21, 4509-908 Fiaes, PT, ferre@mail.telepac.pt
0FLHN: Kaulberg e.K., Kaulberg 1, 96114 Hirschaid, DE, info@kaulberg.com
0GKJM: Espadrilles Banyoles S.L., C/ Menuts 28, 17820 Banyoles, ES, info@castaner.com
0KQMA: Gezzina, Hoofdweg 415/H, 1011AG Amsterdam, NL, info@gezzina.com
0REFC: Bernie Mey New York, 1029 Teaneck Road, Teaneck, NJ, 07666, US, info@freemark.net
0REPU: Création Gross GmbH & Co. KG, Houbingsstr. 7, 91217 Hersbruck, DE, info@carlgross.de
0SVYT: medi GmbH & Co. KG, Medicusstr. 1, 95448 Bayreuth, DE, medi@medi.de
0UXNH: ALPI Netherlands B.V., Symon Spiersweg 13, 1506 RZ Zaandam, NL, info@freemark.net
0UXWH: Ivkovic doo, 8 marta 23, 104105 Belgrade, RS, sales@she-trading.com
0VSTQ: Reutter GmbH, Werderstr. 9, 78132 Hornberg, DE, info@krisreutter.de
0WRUQ: Hanro International GmbH, Hauptstr. 17, 6840 Götzes, AT, cs@hanro.com
0XSMG: Vesica Piscis Footwear SL, Inca 9 A3, 3206 Elche, ES, info@vesicapiscisfootwear.com
0XURE: CP Fashion GmbH, Hotzenwaldstr. 46, 79730 Murg, DE, customerservice@silverjeans.com
0XURW: Sunspel Ltd, Canal Street, NG10 4HP, Nottingham, UK, info@sunspel.com
0YBSV: siba Textilvertrieb GmbH & Co. KG, Hindelanger Str. 35, 87527 Sonthofen, DE, info@siba-textil.de
0ZEFL: Huber IP AG, Thurgauerstr. 117, 8152 Glattpark, CH, cs@hanro.com
0ZNCX: m2bewear lda, Rua 5 de Outubro 484, 4700-260 Praga, PT, export@sanjo.pt
AV0GT: Joop/Strellon AG, Sonnenwiesenstr. 21, 8280 Kreuzlingen, CH, info@joop.com
AV0YB: Flip Flop GmbH, Neuffer am Park, 66953 Pirmasens, DE, info@flip-flop.de
BV0ZD: Swiss Eyewear Group s.r.l., Via Piave 11, 21051 Arcisate, IT, contact@swisseg.com
BY0JD: Agence en Douane G.Bellereaux et cie, Allee du grand Tomet 18, 38070 Saint-Quentin-Fallavier, FR, contact@douanebellereaux.fr
BYDSO: Selbi Studio srl, via Lungochiampo 36, 36054 Montebello Vicentino, IT, info@selbistudio.com
BYVSO: Komar, Abel Tasmanstraat 41, 3165 AM Rotterdam, NL, info@komarbrands.com
COFER: San Siro Trading GmbH, Stockstädterstr. 45, 63762 Großostheim, DE, info@sansiro-trading.de
CKL0I: Bektaş Erdoğan, Herbert-Belser-Ring 16, 63477 Maintal, DE, bektas76@gmx.de
CX0ZL: Lorena Paggi srl, Via G. Giusti 43, 63821 Porto Sant'Elpidio, IT, info@lorenapaggi.it
CXEZQ: Palladium Moda Srl, Via F. Lamborghini 2/4/6, 40019 S.Agata Bolognese, IT, info@adventure-gmbh.de
DOJKG: Rapid Logistics, Airborne Avenue 87, 2133 LV Hoofddorp (NH), NL, rapides@rapidlogistics.nl
DAK0Q: In.Pro.Di Inghirami, Via Massimo Inghirami 1-3, 52037 Sansepolcro, IT, info@inghirami.com
DAKY0: Schera GmbH, Grundtalring 22, 63868 Großwallstadt, DE, info@schera.de
DJ0BQ: Keen Europe outdoor BV, Vasteland 100, 3011 BN Rotterdam, NL, info@keenfootwear.com
DJK0Q: Wacoal Emea ltd, Walter-Kolb-Str. 9-11, 60594 Frankfurt, DE, info@wacoal-europe.com
DJTY0: pro-organic UG, Weststr. 38, 52074 Aachen, DE, info@lana-organic.de
DL0BA: Vicario Cinque srl, Via Roma 10, 36040 Brendola, IT, info@vicariocinque.it
EHL0F: R.A.S.E. BV, Voorveste 15a, 3992 DC Houten, NL, info@highdemandbrands.eu
ERL0F: Falc SPA, Contrada San Domenico 24, 62012 Civitanova Marche, IT, info@candicecooper.com
EZUP0: Fashion Roomers GmbH, Bennigsen-Platz 1, 40474 Düsseldorf, DE, info@fashionroomers.com
FOCHE: Ancini GmbH, Kressenberg 33, 45529 Hattingen, DE, info@ancini.de
FC0ZN: Bollman Hat Company, 110 East Main Street, 19501 Adamstown, US, contact@bollmanhats.com
FLR0E: isAbelt Ltd., 980 Broadway Suite 136, Thomwood, NY 10594, US, info@isabell.com
FLRW0: Freemark Enterprises GmbH, See Str. 71, 8703 Erlenbach, CH, info@freemark.net
GOBJD: Benbarton Hofmann GmbH, Bollenwaldstr. 111, 63743 Aschaffenburg, DE, info@benbarton.de
GOBDS: Pouchet France, 226 Rue Saint-Martin, 75003 Paris, FR, info@pouchet-paris.com
GOKSM: JapanTKY B.V., Leidsevaartweg 1, 2106 NA Heemstede, NL, info@japanTKY.com
GB0AV: Weltd Business SL, C / Alicante 32, 2640 Almansa, ES, info@cordwainer.es
GB0ES: Paula Malm AB, Grev Magnagatan 13, 11121 Stockholm, SE, paula@paulabeachwear.com
GK0SM: greengrass GmbH, Rheinstr. 11, 66955 Pirmasens, DE, info@steps-of-spirit.de
GK50M: Ecochic Portuguesa Footwear, Rua 24 de Junho No. 453, P4800128 Guimaraes, PT, help@asportuguesas.shoes
GTA0V: John Smedley Ltd, Lea Mills, DE4 5AG Matlock, UK, info@johnsmedley.com
HEXU0: Kates Cashmere Ltd., Lackenduff, Ring Clonakilty, IE, katescashmeres@gmail.com
HNP0L: Belts+ Srl + di Piazza Stefano, Via Prampolini 36, 43044 Lemignano di Collecchio, IT, info@belts-parma.it
JOMQK: Tori Richard Ltd., 1891 North King Street, 96819 Honolulu HI, US, info@toririchard.com
JOVYT: Adolf Riedl GmbH & Co. KG, Ottostr. 2, 95448 Bayreuth, DE, info@bademden.info
JDQ0B: Secchiari international SRL, via michelangelo Buonarroti 26, 63812 Montegranaro, IT, info@secchiari.com
JM0GK: Centovotopercento srl, via manfredo camperio 9, 20089 Mailand, IT, s.finotti@120percento.com
K0GMJ: Franquij Comercial 21 S.L., Pol. La Vermitza Calle B Nave C5, 12600 La Vall D'Uixo, ES, info@snipshoes.es
K0GMS: KNC0 SAS au Capital, 347 Rue Roland Garros, 27930 Guichainville, FR, info@knc0.fr
KG0DS: Inca AS, Ranvik Brygge 8, 3231 Sandefjord, NO, info@clarkcross.com
KGMS0: Maximo International Imp. Exp. SA, Lugar da Longra-Rande, 4610-104 Felgueiras, PT, info@nobraand.pt
KGV0J: Blingberlin design GmbH, Inselstr. 13, 10179 Berlin, DE, info@blingberlin.com
KQ0DD: Calz. Mario Arpili di Emanuel Arpili & Co. s.n.c., Via Marina 41, 63821 Porto S. Elpidio (FM), IT, marioarpili@libero.it
KQMA0: Skiny GmbH, Hauptstr. 17, 6840 Götzes, AT, cs@skiny.com
LOFEH: Brooklyn Soap GmbH, Paulinellenallee 32, 20259 Hamburg, DE, support@bklynys.com

L0FNR: Mohrmann GmbH, Richard-Strauss-Str. 82, 81679 München, DE, info@mohrmann-basics.de
L0FNZ: The Tropic Feel S.L., Carrer Pujades 60 6-1, 08005 Barcelona, ES, support@tropicfeel.com
L0FNH: Schuetz GmbH & Co. KG, Schwenninger Str. 3, 72510 Stetten, DE, mode@schuetz-hemden.de
LPOER: Barnett B.V., Zekeringstraat 34 A, 1014 BS Amsterdam, NL, info@barnett-barnett.com
M0ABY: Loevenich Fashion GmbH, Sabinastr. 10A, 45136 Essen, DE, info@loevenich-fashion.de
M0JTG: Performance Brands GmbH, Zumpestr. 16a, 82131 Stockdorf, DE, info@royal-lounge.eu
MJ0BG: Maryan Beachwear Group GmbH, Kellerhof 8, 79730 Murg, DE, info@maryanbeachwear.de
MS0KQ: Calzaturificio Tavares S.R.L., Via Dietro Corte 2, 81030 Teverola, IT, casanovashoes@gmail.com
MSB0G: Novila GmbH, Freibruger Str. 15, 79822 Titisee-Neustadt, DE, info@novila.de
MSBY0: Anita Dr. Helbig GmbH, Grafenstr. 23, 83098 Brannenburg, DE, info@anita.net
N0HFL: Mandala, Wittelsbacherstr. 3, 82319 Starnberg, DE, info@mandala-fashion.com
NH0UP: Maysr GmbH & Co. KG, Bismarckstr. 2, 88161 Lindenberg, DE, info@maysrshats.com
NH0LF: Inuikii AG, Räfelfstr. 26, 8045 Zürich, CH, info@inuikii.com
NHLP0: Ozseyma Tekstil ve Pazarlama Sanayi Ticaret Ltd Sirketi, Güleşevir Sokak 18a, 34540 Istanbul, TR, ozseyma@isaora.com
PCR0N: Totes Isotoner SAS, Rue du Foiraill - Le Bourg, 15140 Saint-Martin-Valmeroux, FR, info@isotoner.fr
PL0ZE: Izipizi SAS, 19 Rue de Calais, 75009 Paris, FR, info@izipizi.com
PU0RN: Pro-Idée GmbH & Co. KG, Gut-Dämme-Str. 4, 52070 Aachen, DE, service@pro-idee.de
PUZ0V: Stehmann Mode GmbH, Hansastr. 22, 90766 Fürth, DE, info@stehmann.de
Q0TSV: Mey GmbH & Co. KG, Auf Steingen 6, 72459 Albstadt, DE, info@mey.com
QKJ0D: Ets. Olivier Guille et fils, 4 Rue de la Bonnetterie, 81390 Briatexte, FR, contact@collegien-shop.com
QKSV0: Maglificio Gran Sasso SPA, Via Isaac Newton 2, 64016 Sant' Egidio Alla Vibrata, IT, info@gransasso.it
QTOAM: She Trading GmbH, Niederlinger Str. 4, 80638 München, DE, info@she-trading.com
QTOJV: Steinbock Mode GmbH, Steinbockallee 13, 6063 Rum, AT, office@steinbock.at
QJ0JM: Pluto NV, Merellaan 46, 9400 Ninove, BE, info@pluto.be
QJ0Y0: Goodstuff Fashion Company GmbH, Obere Wörthstr. 17, 90403 Nürnberg, DE, info@goodstuff-fashion.de
QTS0V: Gallo Tessile S.R.L., Corso Piave 11, 27036 Mortara, IT, info@gallotessile.it
RNP0U: Calzados Laro S.A., Carretera de Prejano 40, 26580 Arnedo, ES, info@laro.es
SD0YT: Litchi Sarl, Grande Rue 2, 92310 Sevres, FR, info@litchi.com
SV0QK: Framsohn Frottier GmbH, Klein Pertholz 65, 3860 Heidenreichstein, AT, info@framsohn.at
SV0K0: Holster Australia, 5/55 Gateway Drive, Noosaville, 4566 Queensland, AU, info@highdemandbrands.eu
TOAVC: Werner Schuhe GmbH, Glockenstr. 5, 66953 Pirmasens, DE, info@werner-schuhe.de
TQMA0: Leineweber GmbH & Co. KG, Wittkindstr. 16-18, 32051 Herford, DE, info@brax.com
TYMJO: Sassenbach Style GmbH, Am Fuchsengraben 5, 82319 Starnberg, DE, info@sassenbach-style.de
TYV0Y: RIA Menorca Collections s.l.u., Carrer dels Trencadors 25, 7750 Ferreries, ES, lpd@ria.es
U0DAB: Three Rivers Fashion GmbH, Rotwandweg 5a, 82024 Taufkirchen, DE, info@threeriversfashion.de
U0XEH: S.A.S. Tricots Saint-James, 1 Rue de Beaufour, 50240 St. James, FR, info@saint-james.fr
UFWZ0: Speidel GmbH, Paul-Gerhardt-Str. 10, 72411 Bodelshausen, DE, info@speidel-lingerie.de
UPOEZ: Atelier Gardeur GmbH, Alstr. 155, 41063 Mönchengladbach, DE, info@gardeur.de
UPOWH: Kadic nv/sa, Nijverheidsstraat 8, 2160 Wormelgem, BE, info@kadic.be
UX0ER: Fritz Hiltl Hosenfabrik GmbH, Asamstr. 6, 92237 Sulzbach-Rosenberg, DE, info@hiltl.de
UXW0Z: Satorisan S.L., Paseo Alameda 45B, 46023 Valencia, ES, info@satorisan.com
VOAKY: Hanro Deutschland GmbH, Derendorfer Allee 12, 40476 Düsseldorf, DE, info@hanro.com
V0JKG: Friedrich Stark GmbH & Co. KG, Gartenstr. 9, 74423 Obersontheim, DE, info@starkhosen.de
VA0BY: Wilhelm Johann Meier GmbH, Heinrich-Krumm-Str. 12, 63073 Offenbach, DE, info@meier-lederwaren.de
VAT0Y: Martin Guthmann e.K., Kronprinzenstr. 30, 75177 Pforzheim, DE, contact@guthmann.com
VJ0KQ: Apple of Eden Trading Unip. Lda, Rua da Castanheira 24, 4650-365 Revinhade - Felgueiras, PT, info@appleofeden.pt
VJ0KQ: Dubarry Shoes DME, Damzigstr. 39, 3454 PS de Meern, NL, info@dubarry.com
W0HUX: Skiny Bodywear GmbH, Derendorfer Allee 12, 40476 Düsseldorf, DE, info@skiny.com
WR0LP: Comtech Watches Co. Ltd, Gåseagervej 6, 1. 8250 Egå, DK, info@obaku.com
WZU0F: Roeckl Handschuhe & Accessoires GmbH & Co. KG, Isartalstr. 49, 80469 München, DE, info@roeckl.com
X0UZE: Textilhandl. H. Güssel e.K., Friedrichstr. 29, 01067 Dresden, DE, info@constant-fashion.com
XC0RW: Paris Group, Vision Tower, Business Bay, Vision Tower, Dubai, AE, service@roesch-fashion.com
XN0ZQ: Western Glove Works, 555 Logan Ave., Winnipeg, Manitoba, CA, customerservice@silverjeans.com
XUZ0E: arche S.A.S., Rue de Fleteau, 37110 Chateau Renault, FR, bienvenue@arche.com
Y0BJD: Falke KGaA, Oststr. 5, 57392 Schmallenberg, DE, info@falke.com
YB0AD: Catarzi Filippo srl, Via dei Colli 191, 50058 Signa-Firenze, IT, info@filippocatarzi.com
Z0NXC: Carl Ross GmbH & Co. KG, Berta-Benz-Str. 1, 40670 Meerbusch, DE, email@carlross.de
ZEOXC: MBM Entwicklungs- und Vertriebs GmbH, Florianweg 6, 56593 Horhausen, DE, info@seldom-germany.de
ZEP0U: Calzaturificio „New Piuma“ di Lazzaro Dicoarato, Via Vecchia Madonna dello Sterpeto 25, 76125 Barletta, IT, info@ehmshoes.it
ZEX0C: Rösch Fashion GmbH & Co. KG, Schaffhausenstr. 101, 72072 Tübingen, DE, info@roesch-fashion.de
ZEX0C: Hinrichs Bekleidungswerk GmbH, Kanalstr. Nord 86-89, 26629 Großefehn, DE, info@club-of-comfort.de
ZWP0L: Tretom Sweden AB, Ekslingan 4, 250 02 Helsingborg, SE, info@tretomsweden.com
ZWX0L: Bella Dahl, 1526 S. Broadway, Los Angeles CA 90015, US, hello@belladahl.com

Le shopping chez Pro-Idee : simplicité et confort garantis.

Une garantie du prix le plus avantageux

Pro-Idee commercialise de nombreux produits en exclusivité. Dans le cas contraire, vous bénéficiez de la garantie de prix Pro-Idee. Si vous voyez dans les trois mois après réception, le même produit à un prix plus avantageux dans un commerce de détail en Suisse, contactez le service clientèle Pro-Idee. Nous trouverons dans tous les cas une solution équitable. Vous avez alors le droit de renvoyer à nos frais la marchandise et de demander le remboursement du prix d'achat total.

Un paiement sans contrainte

- **Sur facture** (sous réserve de solvabilité) payable sous 14 jours, à compter de la date de facturation
- **Par carte bancaire** (en ligne ou par téléphone 071 - 274 66 17) Visa, Mastercard, Diners Club, American Express
- **Via Twint** : dans notre boutique en ligne
- **Via PayPal** : dans notre boutique en ligne

Une livraison simple

En Suisse et au Liechtenstein

- **Livraison standard sous 3 - 5 jours ouvrés.**
Participation forfaitaire aux frais de port et d'emballage de Fr. 6.95*
Pour les commandes de boissons alcoolisées et de spiritueux, la livraison est gratuite à partir de Fr. 200.-
- **Envoi prioritaire sous 2 - 3 jours ouvrés.**
À la commande du lundi au vendredi jusqu'à 12h00
Participation forfaitaire, plus Fr. 2.-*
- **Marchandises livrées par transporteur : livraison sous 7 jours env. ouvrés au pied du camion**
- Symbolisé par 
- Participation forfaitaire, plus Fr. 39.95*
- La date de livraison sera convenue avec vous
- Pour plus d'informations sur la livraison, rendez-vous sur www.proidee.ch/livraison
(Un envoi prioritaire n'est malheureusement pas possible.)

* Par commande, indépendamment du nombre d'articles livrés.

Un envoi prioritaire de boissons alcoolisées et non-alcoolisées n'est malheureusement pas possible.

Hors de Suisse

- **Livraison dans les pays de l'EEE ainsi que l'Andorre, Monaco, Norvège, Islande et la Cité du Vatican**
Participation forfaitaire aux frais de port, d'emballage et d'assurance de Fr. 25.-. Délai de livraison, voir : www.proidee.ch/fr/livraison
- **Livraison dans d'autres pays****
Participation forfaitaire aux frais de port, d'emballage et d'assurance de Fr. 50.-
** Afrique du Sud, Albanie, Argentine, Australie, Bahamas, Bahreïn, Barbade, Bosnie-Herzégovine, Brésil, Brunei, Canada, Cap-Vert, Chili, Chine, Corée du Sud, Emirats Arabes Unis, Etats-Unis, Japon, Koweït, Macédoine du Nord, Malaisie, Mexique, Moldavie, Monténégro, Nouvelle-Zélande, Oman, Pérou, Philippines, Qatar, Serbie, Singapour, Thaïlande, Turquie, Uruguay et Vénézuéla
- **La commande et l'envoi de marchandises contenant de l'alcool ne sont possibles qu'en Suisse.**
Les conditions de livraison pour l'Autriche, la France, l'Allemagne et les Pays-Bas peuvent être consultées aux adresses suivantes :
www.proidee.at/lieferung www.proidee.fr/livraison
www.proidee.de/lieferung www.proidee.nl/levering

(*) Pour toute question concernant les options de livraison hors de la Suisse, n'hésitez pas à nous contacter par courriel à l'adresse service@proidee.ch ou au 0041 71 - 274 66 19 (du lundi au vendredi, de 8 h 00 à 17 h 30).

Retournez vos marchandises sans soucis

Le délai de rétractation de 14 jours s'applique bien entendu à toutes les commandes. Merci d'effectuer les retours de marchandises via une filiale de La Poste suisse. Vous pouvez également utiliser pour les retours une des 1.200 filiales Relais Colis près de chez vous. Pour plus d'informations, rendez-vous sur www.proidee.ch/fr/paeklipunkt

Les colis dépassant les dimensions 80 x 60 x 60 cm ou le poids maximal de 30 kg ne peuvent pas être placés dans une filiale Relais Colis. Les frais de port pour retourner les marchandises restent à votre charge.

Profitez d'une garantie commerciale Pro-Idee étendue à 3 ans

La société Pro-Idee s'engage à garantir les produits achetés auprès de Pro-Idee pendant 3 ans à compter de la date de la facturation. Valable pour toute la Suisse. Vos droits de garantie légaux restent inchangés. L'exercice de ces droits de recours légaux est gratuit. Vous trouvez les informations relatives aux garanties fabricant directement dans la description du produit concerné. Toutefois, les garanties fabricant ne font pas partie de notre engagement et ne donnent aucun droit à l'encontre de Pro-Idee. Si votre produit présente des défauts de qualité malgré une utilisation conforme, nous nous engageons à le réparer dans les plus brefs délais, à le remplacer ou à vous rembourser le prix d'achat. Seules les pièces d'usure sont exclues de la garantie. Veuillez envoyer le produit défectueux avec une copie de la facture au garant :

Pro-Idee Catalog GmbH,
9001 St. Gallen.

Nous nous chargeons du reste.

Et n'oubliez pas : même après l'échéance de la garantie, nous restons toujours à votre disposition.

Le service clientèle Pro-Idee assure une réparation rapide à des prix équitables. En cas de problème, n'hésitez pas à nous contacter par téléphone.

Dénichez le cadeau idéal

- **Emballage cadeau**
Sur demande, nous vous proposons pour la presque totalité des articles du catalogue, un emballage cadeau Pro-Idee, pour seulement Fr. 5.50.
- **Livraison d'un cadeau**
Votre cadeau est expédié quand vous le souhaitez aux mêmes conditions qu'une simple livraison. La facture vous sera envoyée.
- **Bon d'achat cadeau**
Avec une e-carte cadeau Pro-Idee, vous êtes sûr de toujours faire plaisir. Choisissez **en ligne** (www.proidee.ch/fr/bon-dachat-cadeau) le montant (25 Fr., 50 Fr., 75 Fr., 100 Fr., 150 Fr., 200 Fr., 500 Fr.) et le visuel souhaité, validez et imprimez l'e-carte.



Le moyen le plus rapide de commander

- 1 Scannes le QR-Code
- 2 Entrez les références des articles
- 3 Envoyez la commande



www.proidee.ch/fr

071-274 66 17*

Conseil : 071-274 66 19*

(*du lundi au dimanche de 8 h 00 à 22 h 00)

Télécopie : 071-274 66 45

service@proidee.ch

Garantie de reprise :

De nombreux articles peuvent nous être retournés jusqu'à 14 jours après réception des marchandises, à condition qu'elles soient retournées au complet, non-utilisées et intactes. Si la marchandise a été livrée dans un emballage de vente, il est de votre devoir de la retourner dans son emballage d'origine. Les fabrications sur mesure, les instructions numériques et les logiciels informatiques sont exclus des reprises de marchandises. Le cachet de la poste sur le colis adressé à Pro-Idee Catalog GmbH, 9001 St. Gallen, fait foi du respect du délai de retour. Nous vous remboursons le prix d'achat; si les marchandises sont renvoyées au complet, les frais de transport sont également remboursés. Les frais de transport du colis de retour restent à votre charge.

Réserve de propriété :

la marchandise livrée reste notre pleine propriété jusqu'au paiement intégral du prix d'achat.

Livraisons partielles :

nous sommes en droit de procéder à des livraisons partielles et de les facturer dès lors qu'un contrat relatif à la livraison de plusieurs articles a été conclu et si vous êtes en mesure, dans la mesure du possible et du raisonnable, d'utiliser les dits articles individuellement, et ce conformément à leur usage en fonction des circonstances qui existaient lors de la conclusion du contrat.

Notre obligation de livrer la marchandise commandée devient nulle et non avenue dès lors que la marchandise est indisponible pour une raison quelconque imprévisible lors de la conclusion du contrat, et qu'en dépit d'un contrat de réapprovisionnement congruent, nous ne sommes pas livrés correctement, dans les délais fixés, et que la rupture de stocks est indépendante de notre volonté et que vous en avez été informé dans les plus brefs délais.

La garantie des défauts de la chose vendue :

elle s'aligne sur les directives légales.

Articles primés :

De nombreux articles vendus chez Pro-Idee ont reçu un prix ou ont été primé d'un label ou d'un résultat de test comparatif positif. Pour de plus amples informations concernant les critères fondamentaux d'attribution de ces distinctions, merci de consulter www.proidee.ch/fr/pruefsiegel.

Exclusion d'un mode de paiement :

Dans certains cas et afin de prévenir le risque de solvabilité, nous nous réservons le droit d'exclure certains modes de paiement.

TVA et frais de livraison et d'expédition :

Tous les prix incluent la taxe sur la valeur ajoutée (TVA). Des frais de livraison et d'expédition supplémentaires pourraient s'appliquer. Ils seront, le cas échéant, expressément indiqués dans la description de produit correspondante.

Expédition de boissons alcoolisées :

L'expédition de boissons alcoolisées n'est possible qu'en Suisse.

Piles usagées :

ne pas jeter les piles et accumulateurs usagés dans les ordures ménagères. Les consommateurs sont tenus par la loi de remettre les piles et accumulateurs usagés à des points de collecte publics ou de les retourner aux commerces.

Protection des mineurs :

la loi sur la protection des données interdit la vente de boissons alcoolisées aux personnes n'ayant pas atteint l'âge de la majorité. A cet égard, nous nous réservons le droit d'exiger l'indication de votre date de naissance ainsi qu'un titre prouvant votre âge. Nous sommes à tout moment en droit de demander une preuve de l'âge au moyen de la carte d'identité ou de procéder, à notre discrétion, à une autre vérification de l'âge.

Protection des Données

Responsable : Pro-Idee Catalog GmbH, Aix-la-Chapelle (D), Succursale de Saint-Gallen, Fürstenlandstrasse 35, 9000 St. Gallen, tél. 071-274 66 19, courriel : service@proidee.ch. Vous pouvez joindre le délégué à la protection des données à l'adresse intimite@proidee.ch. Vos données personnelles sont traitées dans le cadre de l'exécution du contrat et pour les activités qui s'y rattachent ainsi qu'à des fins publicitaires, dans la mesure où cela est possible sans consentement distinct. Dans le cadre de notre intérêt légitime (notamment la prévention des impayés), nous échangeons des informations sur la solvabilité au sein du groupe d'entreprises Junghans ainsi qu'avec des agences de renseignements économiques et des prestataires de services de recouvrement. Nous conservons vos données jusqu'à ce que les objectifs soient atteints et qu'aucun délai de conservation (légal) ne s'applique. Le stockage de vos données personnelles s'effectue en Allemagne (Pro-Idee Catalog GmbH, Gut-Dämme-Strasse 4, 52070 Aix-la-Chapelle). Si les conditions sont réunies, vous avez notamment le droit d'obtenir des informations, de rectifier, de supprimer des données, de déposer une plainte auprès d'une autorité de surveillance ainsi qu'un droit de révocation et d'opposition à tout moment.

Pour plus d'informations sur la protection des données, veuillez consulter le site www.proidee.ch/protection-des-donnees. Vous pouvez également recevoir des renseignements sur la protection des données par courrier, téléphone ou e-mail, en utilisant les coordonnées de contact du responsable susmentionné.

Un chef-d'œuvre de l'art du tricot : motif tendance multicolore. Mélange de matières léger et estival.

Fabriqué en Serbie, par IVKO.

Un motif ethnique fascinant orne ce t-shirt en maille. IVKO, une entreprise familiale serbe, est connue pour sa technique jacquard perfectionnée, illustrée ici de manière impressionnante.

Le motif varié est travaillé selon une technique jacquard élaborée.

Aucune comparaison avec les motifs simplement imprimés : les différents types de tricot et les couleurs de fil ont été modifiés dans différentes sections pour créer un motif varié. En résulte une œuvre d'art tricotée non seulement belle mais aussi vraiment unique.

Dans un mélange sophistiqué de matières avec un proportion exceptionnellement élevée de viscose.

En conséquence, votre nouveau

t-shirt est non seulement doux et

soyeux, mais il est également

confortablement élastique et

régule l'humidité. La

viscose absorbe jusqu'à

50 % plus d'humidité

que le coton, ce qui le

rend confortable à

porter par temps

chaud. Le coton rend

votre t-shirt respirant,

doux pour la peau et

facile d'entretien.

Un dos légèrement

plus long et des

fentes latérales créent

une plus grande

liberté de mouvement.

Afin d'assurer un

ajustement parfait, le

devant, le dos et les

manches sont lavés

après avoir été

tricotés, séchés et

ensuite seulement

confectionnés. Le dos

est lisse et exempt de

fils de tension, ce qui le

rend encore plus confortable.

Forme géométrique à la

mode. Longueur en taille

36/38 : 51,5 cm. Couleur :

multicolore. 59 % viscose,

41 % coton. Lavage à la

main. Fabricant : QT0AM!

- **T-shirt en tricot jacquard IVKO**
Fr. 159.95

Taille

FC Réf.

36/38 358-960-AC

40/42 358-961-AC

44/46 358-962-AC

Taille FC conforme à la table des mesures (voir à l'avant-dernière page catalogue)



Pro-Idee Catalog GmbH, Aachen (Aix-la-Chapelle, Allemagne)
Succursale St. Gallen · Fürstenlandstrasse 35 · 9000 St. Gallen
IDE TVA : CHE-110.152.741 TVA · DE814853178

Gérante : Andrea Bornkessel
Service commandes : 071-274 66 17* · Questions et conseil : 071-274 66 19*
(*du lundi au dimanche de 8 h 00 à 22 h 00)
www.proidee.ch · E-Mail : service@proidee.ch
Nos Conditions Générales de Vente prévalent.
Vous pouvez les consulter sur www.proidee.ch/cg
Certification biologique : CH-BIO-038

Un luxe pur en coton précieux Sea Island : la robe en maille fine de John Smedley/Angleterre.

Cette robe en tricot estivale vous enveloppe de pur coton Sea Island, un trésor qui ne représente que 0,0004 % de la récolte mondiale de coton. Cette qualité exceptionnellement légère et douce, découverte par les marins anglais aux Antilles au 18^{ème} siècle, prospère exclusivement dans le climat tropical de la Barbade. Ses fibres sont jusqu'à 33 % plus fines et environ 11 % plus longues que les variétés traditionnelles de coton à fibres longues. Ce trésor naturel est soigneusement cueilli à la main selon un processus respectueux de l'environnement, sans défoliants chimiques.

Fabriqué en Angleterre par le fournisseur de la cour John Smedley – tricotés fins de haute qualité depuis 1784.

La technique de tricotage sans couture garantit que votre robe soit non seulement élégante, mais aussi

très confortable. Malgré sa qualité à jauge 24, elle est étonnamment résistante. Le design preppy tendance est complété par le col et les poignets aux couleurs contrastées.

Forme confortable avec nœud flatteur. Longueur en taille 38 : 120 cm. Couleur : marine/écru. 100 % coton. Lavable en machine. Fabriqué en Grande-Bretagne. Fabricant : GTA0V¹. Opérateur économique responsable : BY0DJ¹.

- **Robe Sea-Island John Smedley Fr. 375.–**

Taille FC	Taille fabricant	Réf.
36	S	359-093-AC
38	M	359-094-AC
40	L	359-095-AC
42	XL	359-096-AC

Taille FC conforme à la table des mesures (voir à l'avant-dernière page catalogue)

Rareté aérienne et luxueuse : les sandales en cuir tressées à la main du spécialiste – Allan K, Anvers.

Les sandales sont légion en été. Bien sûr, il y en a beaucoup en cuir pur, mais les sandales en cuir tressées à la main sont beaucoup plus rares.

Loïn du courant dominant de la mode : la structure tressée intéressante et artistique.

Les bandes n'ont pas de bords rugueux, se nichent en douceur et de manière flexible autour du pied. L'air circule librement et assure une ventilation rafraîchissante. La semelle intérieure légèrement rembourrée et recouverte de cuir offre un confort de marche confortable. Les sandales s'accordent avec de nombreuses tenues d'été – élégantes et sportives avec un jean et un t-shirt ou un débardeur, féminines et ludiques avec une robe à fleurs et décontractées et élégantes avec un tailleur-pantalon en lin.

Savoir-faire de plus de 50 ans.

Le cuir tressé est la spécialité du belge Alain Kadic. En 1963, son père a mis au point un ingénieux coupe-spirale capable de couper une longue bande de peau de cuir de plusieurs centaines de mètres de long. En outre, il a également construit une machine à tisser le cuir. A ce jour, l'entreprise

produit les meilleurs articles en cuir tressé pour les marques de luxe du monde entier – et depuis 2013 également pour sa propre marque Allan K.

Dessus, doublure et semelle intérieure : cuir. Semelle extérieure en cuir avec talon caoutchouté antidérapant. Hauteur du talon : 1 cm. Fabricant : UPOWH¹.

- **Sandales en cuir tressé Allan K Fr. 210.–**

Poin-ture	Cognac	Vert mousse
36	355-095-AC	359-659-AC
37	355-096-AC	359-660-AC
38	355-097-AC	359-661-AC
39	355-098-AC	359-662-AC
40	355-099-AC	359-663-AC
41	355-100-AC	359-664-AC



La taille qui convient.

**Vous évitez ainsi les essayages et retours inutiles.
Bon pour vous, pour nous et pour l'environnement.**

Presque tous les fabricants utilisent leurs propres tableaux de mesures. Ce qui complique votre recherche de la bonne taille sur la base des tailles fabricant. C'est pourquoi nous avons créé la taille Fashion Classics (taille à commander). Elle correspond au tableau de mesure officiel (ci-dessous) et facilite votre choix - quelle que soit la façon dont le fabricant définit ses tailles. Nous ajoutons parfois dans les descriptions de produits la « taille fabricant ». C'est avec cette donnée que le fabricant a étiqueté ses produits. Ce qui est à votre avantage si vous connaissez déjà la taille d'un fabricant particulier. Résultat positif : le taux de retour des articles Fashion Classics est bien inférieur à la moyenne de l'industrie.

Des questions concernant l'ajustement et les tailles ?

Téléphone : 071 - 274 66 19 ; Lun-ven 8h00 - 22h00

Tour de tête

Mesurez votre tour de tête à l'aide d'un mètre-ruban juste au-dessus de vos sourcils.

Commandez la taille de votre couvre-chef d'après le résultat de la mesure. Si votre mesure se trouve entre deux tailles, commandez la taille la plus grande.

Longueur de ceinture

Mesurez le tour de taille d'un pantalon qui vous va bien. Votre tour de taille correspond à la longueur de ceinture indiquée.

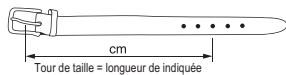

Taille de gants

Mesurez le tour de main sous le pouce et faites passer le mètre-ruban sans serrer au niveau des articulations de la paume. Choisissez votre taille de gants en fonction du tour de main mesuré en cm.

Tour de main	17,5	19,0	20,5	22,0	23,0	24,0	26,0	27,0	28,0
Taille de gants	6,5	7,0	7,5	8,0	8,5	9,0	9,5	10,0	10,5

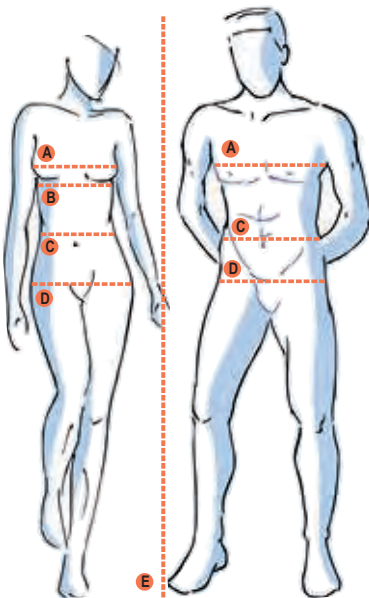

- A** Tour de poitrine : Se mesure horizontalement à l'endroit le plus fort de la poitrine.
- B** Tour de dessous de poitrine
- C** Tour de taille : Se mesure au tour de la taille sans serrer.
- D** Tour de bassin : Se mesure à l'endroit le plus fort du bassin.
- E** Stature : Se mesure pieds nus, des pieds à la tête.

Choisissez votre taille d'après le tableau de mesures suivant (mesures au corps) :

Femmes			Taille à commander		
(A) Tour de poitrine	(C) Tour de taille	(D) Tour de bassin	Tailles standard (E) 165 - 172 cm	Tailles courtes (E) inférieur à 165 cm	Tailles longues (E) supérieur à 172 cm
78 - 81	64-66	88 - 91	34	17	68
82 - 85	67-70	92 - 95	36	18	72
86 - 89	71-74	96 - 98	38	19	76
90 - 93	75-78	99 - 101	40	20	80
94 - 97	79-82	102 - 104	42	21	84
98 - 102	83-87	105 - 108	44	22	88
103 - 107	88-93	109 - 112	46	23	92
108 - 113	94-99	113 - 116	48	24	96

Conversion internationale des tailles de bonnet	(B) Tour de dessous de poitrine (cm)		(A) Tour de poitrine (cm)			
	Cup A	Cup B	Cup C	Cup D	Cup E	Cup F
68-72	85	82- 84	84- 86	86- 88	88- 90	90- 92
73-77	90	87- 89	89- 91	91- 93	93- 95	95- 97
78-82	95	92- 94	94- 96	96- 98	98-100	100-102
83-87	100	97- 99	99-101	101-103	103-105	105-107
88-92	105	102-104	104-106	106-108	108-110	110-112
93-97	110	107-109	109-111	111-113	113-115	115-117

Hommes	(E) Stature	(A) Tour de poitrine	(C) Tour de taille	(D) Tour de bassin	(Taille FC) Taille à commander
	Tailles pour hommes trapus	166-170 169-173 172-176 175-178 177-180 179-182 181-183	94- 97 98-101 102-105 106-109 110-113 114-117 118-121	86- 89 89- 93 94- 97 98-101 102-106 107-111 112-115	98-101 102-105 106-109 110-113 114-118 119-123 124-127
Tailles standard	166-170 168-173 171-176 174-179 177-182 180-184 182-186 184-188 185-189	86- 89 90- 93 94- 97 98-101 102-105 106-109 110-113 114-117 115-118 118-121	74- 77 78- 81 82- 85 86- 89 90- 93 94- 99 100-104 105-108 109-113	90- 93 94- 97 98-101 102-105 106-109 110-113 114-117 118-121 122-125	44 46 48 50 52 54 56 58 60
Tailles pour hommes élancés	180-184 182-186 184-188 187-191	91- 94 95- 98 99-102 103-106	78- 81 82- 85 86- 89 90- 94	94- 97 98-101 102-105 106-110	94 98 102 106

Un article d'un catalogue précédent vous manque?

www.proidee.ch/fr/fashion-classics

ou :

Tél. 071-274 66 19

du lundi au dimanche de 8 h 00 à 22 h 00

Absender:

Madame Monsieur Divers

Prénom

Nom

N° et rue

Code postal

Localité

Courriel (facultatif)

J'accepte de recevoir par email des informations hebdomadaires sur les offres de Pro-Idee Catalog GmbH sur les thèmes suivants : mode et beauté, bien-être, maison et jardin, sports et jeux, ustensiles de voyage, électronique, joaillerie, alimentation, médias et art contemporain.

Le service responsable au sens de la loi sur la protection des données est la société Pro-Idee Catalog GmbH, Aachen (D), Succursale de St. Gallen, Fürstlandstrasse 35, 9000 St. Gallen. Pour plus d'informations : www.proidee.ch. Ce consentement est volontaire et je peux le révoquer à tout moment auprès de Pro-Idee Catalog GmbH avec effet pour l'avenir. Le traitement de mes données est effectué à des fins de marketing sur la base de mon consentement pour une information adaptée aux personnes intéressées. Nous conservons vos données jusqu'à ce que les objectifs soient atteints et qu'aucun délai de conservation (légal) ne s'applique. Si les conditions sont réunies, vous avez notamment le droit d'obtenir des informations, de rectifier ou de supprimer des données, de déposer une plainte auprès d'une autorité de surveillance et de faire valoir à tout moment votre droit de rétractation ou d'opposition. Le stockage de vos données personnelles s'effectue en Allemagne, (Pro-Idee Catalog GmbH, GuF-Dämme-Strasse 4, 52070 Aix-la-Chapelle). Vous trouverez nos informations complètes sur la protection des données sur www.proidee.ch/protection-des-donnees. Vous pouvez vous opposer à tout moment à l'utilisation des données par l'organisme responsable. Pour plus de détails sur vos autres droits d'information, de rectifications, de suppression, vos droits de plainte et sur le responsable de la protection des données, veuillez consulter le site web susmentionné.

Vous pouvez également contacter à tout moment notre délégué à la protection des données pour toute question relative à ce sujet, à l'adresse postale susmentionnée ainsi qu'à l'adresse e-mail intimite@proidee.ch. Nous attirons expressément votre attention sur le fait que le contenu de votre e-mail ne sera pas uniquement pris en compte par notre délégué à la protection des données. Ainsi, si vous souhaitez échanger des informations confidentielles, veuillez d'abord demander un contact direct avec le délégué à la protection des données via cette adresse e-mail.

AFFRANCHIR
AU TARIF
LETTRE

Pro-Idee

PRO-IDÉE
case postale
9001 St. Gallen

FASHION CLASSICS

Pro · Idée

Design conçu pour la vitesse, mais fabriqué pour le confort : la sneaker des marins les plus rapides au monde.

Respirante. Séchage rapide. Flexible.

La dernière génération de baskets a été développée à l'origine pour l'America's Cup – la course des marins les plus rapides du monde.

La maille AirTech™ assure une ventilation parfaite et évacue instantanément l'humidité du corps.

Et la semelle de drainage antidérapante et durable permet à l'eau de s'écouler rapidement. Vos pieds bénéficieront d'un confort de port même sous l'eau.

Rapide et facile à mettre et à enlever – grâce aux lacets Sprint Laces™ et à une languette élastique.

Cerise sur le gâteau : l'insert de talon, qui peut être rabattu – transformant la sneaker classique en une chaussure à enfiler décontractée.

Dessus, doublure et semelle intérieure en polyester, semelle extérieure en caoutchouc. Lavable en machine. Fabricant : LÖFNZ'.

- **Sneaker Sunset Tropicfeel Fr. 129.95**

¹Pour plus d'informations sur les livraisons et retours, l'extension de garantie, tableau des tailles et les acteurs économiques selon le RSGP, voir les pages 119, 120 et 122.



Poin- ture	Marine	Blanc
36	366-916-AC	366-911-AC
37	366-917-AC	366-912-AC
38	366-918-AC	366-913-AC
39	366-919-AC	366-914-AC
40	367-700-AC	366-915-AC
41	362-223-AC	362-217-AC
42	362-224-AC	362-218-AC
43	362-225-AC	362-219-AC
44	362-226-AC	362-220-AC
45	362-227-AC	362-221-AC
46	362-229-AC	362-222-AC



Désignation de l'article

Référence

-	-
-	-
-	-
-	-
-	-
-	-
-	-
-	-
-	-
-	-
-	-

Quantité

Prix Unitaire

Paiement **par virement bancaire** sous 14 jours après réception de la facture.

Pour des raisons de sécurité, les paiements par carte de crédit ne sont possibles que pour les commandes **en ligne (www.proidee.ch)** ou par téléphone (071 - 274 66 17).

Nos conditions générales de vente – que vous pouvez également consulter sur www.proidee.ch/cgv – prévalent. J'ai lu les informations relatives à la protection des données ci-jointes (également disponibles sur www.proidee.ch/protection-des-donnees).

En soumettant ma commande, j'accepte le traitement des données qui y est décrit.

Nous vous remercions de votre commande. Chez Pro-Idée vous commandez sans risque et au meilleur prix de Pro-Idée. Pour une livraison standard, nous facturons un forfait de 6.95 Fr. Vous trouverez plus d'informations sur notre service de livraison en vous rendant à la page 120 de ce catalogue.

bon de commande