

FASHION CLASSICS

Pro·Idée

Les véritables classiques
de la mode. Revisités.

Le charme rétro pour
votre tenue de piscine : le
bonnet de bain classique
des années 50 avec applica-
tions florales. Le maillot de
bain Perfect Black par
Anita, page 12.

Edition 195 :
les vrais classiques de la mode,
revus et corrigés au goût du jour.

Mai/juin 2026 : s'habiller n'importe comment est désormais très facile, mais pour se sentir bien tout en étant élégant, il faut accorder davantage d'importance aux détails. Des tissus légers et des coupes parfaites. Et les véritables classiques du monde de la mode dans la meilleure qualité qui soit. Que la température soit de 20 ou de 35 degrés. Voici notre sélection actuelle des meilleurs produits : sur 124 pages. Sur www.fashion-classics.ch. Une sélection au fait des dernières tendances de cette saison été 2026.

Les vrais classiques sont rares dans l'univers de la mode. Et étonnamment difficiles à trouver.

Pourtant, la quête vaut la peine. Car ces vêtements particuliers :

- *conservent tout leur charme au fil des saisons,*
- *perduent davantage que les éphémères tenues à la mode,*
- *sont coupés dans des matières que l'on ne trouve nulle part ailleurs*
- *et font souvent l'objet d'un véritable culte.*

Dieter Junghans

Dieter Junghans

www.fashion-classics.ch/fr

071-274 66 17*

conseil d'expertise: 071-274 66 19*

(*Mo. - So.: 08:00 - 22:00 Uhr)

Le moyen le plus rapide de commander

- 1 Scannez le QR-Code
- 2 Entrez les références des articles
- 3 Envoyez la commande



- ✓ Garantie longue durée de 3 ans, sans surcoût.
- ✓ Envoi prioritaire possible sur demande.

Pour de plus amples informations, rendez-vous à la page 120.

Des faits con



vaincants au lieu d'une offre excédentaire.

Les classiques intemporels perdurent grâce aux modernisations.

Les véritables classiques de la mode. Revisités.

Avec tout le respect dû aux vêtements, il est parfois nécessaire d'apporter quelques améliorations, même à des classiques. C'est pourquoi nous vérifions que chaque article ait sa place dans le monde de la mode actuel. Et ce, dans les moindres détails : grâce à la combinaison rare de lin délavé et de structure froissée, cette veste d'été présente un aspect moderne légèrement texturé et offre un confort particulièrement agréable et aéré (page 103). Parfait pour les températures estivales : grâce au coton et au lin ainsi qu'à son rare tricot

en grains de riz, ce polo en maille garantit une fraîcheur agréable et une circulation optimale de l'air (page 21). La Mary Jane, chaussure classique pour femmes, fait son grand retour dans la mode : le cuir de vachette bio souple et perforé la rend merveilleusement confortable et agréablement aérée (page 35). Et le traditionnel gilet devient plus moderne et estival grâce à son élégant motif à chevrons et à son mélange aéré de coton et de lin (page 19)... C'est ainsi que nos classiques intemporels se retrouvent dans l'air du temps.

La taille qui convient.

Vous évitez ainsi les essayages et retours inutiles. Bon pour vous, pour nous et pour l'environnement.

Presque tous les fabricants utilisent leurs propres tableaux de mesures. Ce qui complique votre recherche de la bonne taille sur la base des tailles fabricant. C'est pourquoi nous avons créé la taille Fashion

Classics. Une fois que vous avez trouvé la bonne taille, l'objectif est atteint. Pour plus d'informations sur le tableau des tailles FC, voir page 122. Résultat positif : le taux de retour des articles Fashion Classics est bien inférieur à la moyenne de l'industrie.

Tissu double face rare, col réversible et mélange de matières nobles.

Par Doris Hartwich, créatrice de mode masculine à Munich, spécialisée dans les détails raffinés.

Ce veston unit le savoir-faire textile rare de Biella à une coupe modulable, pour devenir la pièce maîtresse de votre garde-robe.

Confectionnée dans un tissu double face sophistiqué, le gris vif de l'endroit dialogue avec le bleu jean doux de l'envers. Un mélange de fils bicolores y tisse un effet

chiné raffiné – discret en surface, remarquable dans le détail.

Agréablement léger et néanmoins robuste.

La laine vierge assure régulation thermique, bonne tenue et aspect impeccable en toutes circonstances. La soie apporte au tissu un éclat discret et naturel, ainsi qu'un toucher souple et agréable. Le lin, quant à lui, insuffle une légèreté estivale et une respirabilité optimale. Un veston à double identité, à porter selon l'occasion ou l'humeur.

Du look urbain décontracté à la tenue de soirée élégante.

Du look urbain décontracté à la tenue de soirée raffinée : portez le col de manière décontractée comme un col montant moderne ou de manière classique et élégante comme un col châle tombant en douceur.

Des détails raffinés qui font la différence.

La fente boutonnée de la manche dévoile subtilement le bleu de la doublure – un clin d'œil discret pour les connaisseurs. Les poches, aussi pratiques qu'élégantes, facilitent le quotidien. La fente d'aisance au dos garantit une liberté de mouvement totale tout en préservant l'harmonie de la silhouette. Et si besoin, la longueur s'ajuste facilement au niveau de la couture.

*Coupe légèrement cintrée, fermée sur trois boutons. Longueur en taille 50 : 74 cm.
Couleur : gris roseau/bleu. 74 % laine vierge, 19 % soie, 7 % lin. Doublure 50 % acétate, 50 % viscose. Nettoyage à sec. Fabricant : AVY0B'.*

- **Veston double face Hartwich**
Fr. 689.–

Taille	FC	Réf.
25		367-548-CP
26		367-549-CP
27		367-550-CP
28		367-551-CP
29		367-552-CP
30		367-553-CP
48		367-554-CP
50		367-555-CP
52		367-556-CP
54		367-558-CP
56		367-559-CP
58		367-560-CP
60		367-561-CP
98		367-562-CP
102		367-563-CP
106		367-564-CP

Taille FC conforme à la table des mesures (voir à l'avant-dernière page catalogue)



Le véritable panama.

Tressé à la main en Equateur.

Lorsqu'il visita le canal de Panama, le 16 novembre 1906, le Président Théodore Roosevelt portait ce chapeau de paille typique, souple, au ruban noir. Le monde de l'élégance était conquis – et le panama est aussitôt devenu un couvre-chef très noble. Cet authentique panama vient d'Equateur – où sont fabriqués les meilleurs chapeaux panama du monde, toujours tressés à la main.

Ce classique vous protégera parfaitement des ardeurs du soleil. Ne prenez donc pas le risque d'acheter un de ces chapeaux de paille grossiers et rigides que l'on trouve en vacance ! Ce véritable panama est beaucoup plus souple et plus élégant, et son prix est tout aussi abordable.

*Couleur : naturel. Tressé à la main en 100 % paille.
Fabricant : 0DATY'.*

- **Chapeau Panama**
Fr. 149.95

Tour de tête en cm	Réf.
55	371-120-CP
57	371-138-CP
59	371-146-CP
61	371-153-CP

La chemise élégante en pur lin : aérée et fraîche. Soyeuse. Confortablement élastique.

Par Phil Petter/Autriche, spécialiste des basiques nobles.

Le lin régule l'humidité et laisse votre peau respirer librement, ce qui en fait la fibre naturelle idéale pour la saison chaude. Malheureusement, les tissus en lin sont souvent sujets aux plis, rugueux et rigides. Cependant, puisque cette chemise chinée a été tricotée au lieu d'être tissée, elle est confortablement extensible et enveloppe votre peau en douceur – presque sans froisser.

Lin à fibres extra-longues avec un reflet luxueux rare.

Même si beaucoup d'articles en lin ternes ne le suggèrent pas : le lin a une brillance naturelle. Cependant, elle est généralement éliminée lors de la production de fil. Un processus d'essorage particulièrement soigné confère le caractère soyeux.

Grâce au sanforisage, votre chemise ne rétrécira jamais.

A l'aide d'une machine spéciale, le tissu a été délicatement ennoblé sous l'influence de

l'humidité et de la chaleur afin qu'il ne puisse plus rétrécir lors des lavages en machine.

Col rond confortable. Longueur en taille 50 : 71 cm. 100 % lin. Lavable en machine. Fabricant : NRL0P¹.

• **Chemise noble en lin Phil Petter Fr. 149.95**



Taille FC	Taille fabricant	Marine	Bleu glace	Blanc
48	M	354-310-CP	354-303-CP	359-504-CP
50	L	354-311-CP	354-304-CP	359-505-CP
52	XL	354-312-CP	354-305-CP	359-506-CP
54	XXL	354-313-CP	354-306-CP	359-507-CP
56	3XL	354-314-CP	354-307-CP	359-508-CP
58	4XL	354-315-CP	354-309-CP	359-509-CP

Taille FC conforme à la table des mesures (voir à l'avant-dernière page catalogue)

Beaucoup plus respirant que les chaussures d'été habituelles en cuir ou en toile. Et pourtant tout aussi robuste.

Le mocassin durable fabriqué en Espagne. Par Espadrij l'originale.

Agréablement léger, frais et pourtant étonnamment robuste – ce mocassin d'été établit de nouvelles normes en matière de confort et de durabilité. Le dessus en maille grossière en coton et polyester le rend nettement plus aéré que les modèles en cuir ou en toile.

Fabriqué à la main dans une petite entreprise familiale espagnole avec plus de 100 ans d'expérience.

La semelle extérieure en jute épaisse et hydrofuge est stable et durable. Et la voûte plantaire légèrement rembourrée, recouverte de microfibre, assure une démarche confortable.

Couleur : marine. Dessus et doublure textile, semelle intérieure jute, semelle extérieure caoutchouc. Fabriqué en Espagne. Fabricant : 0HNXU¹.



• **Mocassin estival Espadrij l'originale Fr. 129.95**

Poin-ture	Réf.
41	363-871-CP
42	363-872-CP
43	363-873-CP
44	363-874-CP
45	363-875-CP
46	363-876-CP

Pourquoi un shirt basique à 49.95 Fr. peut être une bonne affaire.

swiss+cotton se caractérise par la bonne tenue de ses coupes et de ses couleurs, sa douceur satinée et son confort extensible.



Les shirts épurés en coton comptent parmi les incontournables basiques d'un dressing. Et le choix est quasi sans limite. Mais de nombreux modèles sont décevants, certains perdent leur tenue et leurs couleurs dès les premiers lavages. Heureusement, il existe des exceptions bien loin de la production de masse. **Seuls 3 % de la production mondiale de coton répondent aux hautes exigences imposées par la fédération textile suisse (www.swisscotton.ch).**

Un seul type de coton – le luxueux *Gossypium barbadense* – fournit la précieuse matière première : un coton à longues fibres, de plus de 35 mm de long.

Marque de fabrique de swiss+cotton : la surface uniformément lisse, qui ne forme pas de peluches.

Elle a des reflets chatoyants et garde sa blancheur (ou ses couleurs) éclatante(s). Le tissu est doux, très agréable à la peau. Il a une élasticité naturelle. Les fibres stretch améliorent la bonne stabilité dimensionnelle.

Coupe cintrée avec col rond. Longueur en taille 38 : 65 cm. 95 % coton, 5 % élasthanne. Lavage en machine. Exclusivement chez Fashion Classics. Fabricant : OYBSV¹.

- **Débardeur basique swiss+cotton Fr. 49.95**

Taille FC	Marine	Blanc	Noir
36	363-189-CP	363-181-CP	363-328-CP
38	363-330-CP	363-182-CP	363-329-CP
40	363-331-CP	363-183-CP	363-360-CP
42	363-332-CP	363-185-CP	363-361-CP
44	363-334-CP	363-186-CP	363-362-CP
46	363-335-CP	363-187-CP	363-363-CP
48	363-336-CP	363-188-CP	363-364-CP

Aussi en noir.

Taille FC conforme à la table des mesures (voir à l'avant-dernière page catalogue)

Le sac fourre-tout en jacquard à la mode du spécialiste des accessoires tissés et marque tendance – Anokhi, Munich.

Traduit de l'hindi, Anokhi signifie « unique », tout comme le sont les collections du label tendance munichois fondé en 2012 : un mélange réussi de design européen avec une préférence pour le style bohème et l'artisanat international. Tous les modèles sont conçus en interne et ne peuvent être trouvés que chez Anokhi.

Élégant motif à losanges dans un mélange subtil coton/jute.

La plupart des sacs fourre-tout actuellement populaires en tissu tissé et de la même qualité coûtent environ 250 francs. Et sont même encore plus cher chez les marques de créateurs bien connues. Que ce soit en ville ou comme sac business extravagant (assez d'espace pour un ordinateur portable), le sac en jacquard

de coton et de jute sera toujours un compagnon tendance. Il va avec toutes les tenues et de nombreuses couleurs. A l'intérieur, il offre de nombreux rangements et permet de tout garder à portée de main, sans avoir à chercher. Anse à la même matière. 1 poche zippée, 2 poches intérieures ouvertes. Avec pendentif éléphant typique de la marque, décoré de petites cloches.

Mesure environ 42 x 32 x 17 cm (H x L x P). Couleur : noir/nature. Matériau extérieur en 50 % coton, 50 % jute. Doublure 100 % coton. Fabricant : U0DAB¹.

- **Sac fourre-tout en jacquard Anokhi Réf. 367-450-CP Fr. 129.95**



¹Pour plus d'informations sur les livraisons et retours, l'extension de garantie, tableau des tailles et les acteurs économiques selon le RSGP, voir la page 119, 120 et 122.

Rares sont les duos chemise et pantalon aussi confortables, naturels, simples, modernes et polyvalents.

**Chemise oversize et pantalon large en mélange modal/laine raffiné.
Par Fashion Charts.**

Un équilibre rare entre élégance décontractée et raffinement minimaliste. Intemporels, merveilleusement confortables, cette chemise surdimensionnée et ce pantalon large s'adaptent naturellement à toutes les occasions et événements.

Modal délicat et respirant enrichi de laine douce et chaude thermorégulatrice.

Issu du bois de hêtre, le modal est une fibre naturelle régénérée reconnue pour sa respirabilité, sa douceur, son pouvoir absorbant et sa stabilité dimensionnelle. Allié à la laine, il compose un mélange raffiné, agréable au toucher, aussi à l'aise pendant la demi-saison que les jours plus chauds.

Parfaitement assortis en duo, faciles à coordonner séparément.

Un ensemble rare : l'aisance d'un look décontracté, l'élégance d'une pièce travaillée. La qualité du mélange modal/laine, la coupe contemporaine et épurée, le bleu raffiné – tout concourt à ce subtil équilibre.

Impeccable en toutes circonstances, facile d'entretien.

Les deux pièces sont quasiment infroissables, ne boulochent pas et passent en machine sans souci. Chemise ample oversize, avec col Kent classique et pli creux confortable dans le dos. Pantalon à jambes larges, taille entièrement élastiquée et cordon de serrage.

Chemisier : forme confortable, décontractée. Longueur en taille 38 : 70 cm.

Pantalon : forme confortable décontractée, avec jambes larges et taille élastiquée.

Longueur bas de jambe en taille 38 : 79 cm.

Longueur entrejambe : 67 cm. Couleur : bleu.

70 % modal, 30 % laine. Lavable en machine. Exclusivement chez Fashion Classics. Fabricant : PUORN¹.



- **Chemise en modal et laine Fashion Charts**
Fr. 169.95

Taille FC	Réf.
36	367-368-CP
38	367-369-CP
40	367-370-CP
42	367-371-CP
44	367-372-CP
46	367-373-CP

- **Pantalon en modal et laine Fashion Charts**
Fr. 179.95

Taille FC	Réf.
36	367-374-CP
38	367-376-CP
40	367-377-CP
42	367-378-CP
44	367-379-CP
46	367-380-CP

Taille FC conforme à la table des mesures (voir à l'avant-dernière page catalogue)

Gardez la tête froide grâce à du lin pur. Rare : légèrement laminée au lieu d'être doublée afin d'assurer protection UV et stabilité.

La casquette plate d'OCONI.
Exclusivement chez Fashion Classics.

Contrairement à la plupart des casquettes de ce type, aucune doublure épaisse ne nuit à l'effet rafraîchissant du lin granuleux. La casquette plate légèrement laminée avec facteur de protection solaire UPF 50+ permet à l'air de circuler librement autour de votre tête – contrairement aux casquettes doublées qui perdent en respirabilité et aux casquettes non doublées dont la protection UV est insuffisante. Coupe en 6 pièces avec visière courte et flexible et bande de transpiration stable.

100 % lin. Laminé en 100 % polyester.
Bandeau anti-transpiration 100 % coton. Contient des parties non textiles d'origine animale (étiquette en cuir).
Nettoyage à sec. Exclusivement chez Fashion Classics. Fabricant : PUORN¹.

- Casquette plate en lin OCONI Fr. 89.95



Tour de tête en cm

	Taupe	Bleu	Bleu clair
55	364-416-CP	364-433-CP	364-424-CP
56	364-417-CP	364-434-CP	364-425-CP
57	364-418-CP	364-435-CP	364-426-CP
58	364-419-CP	364-436-CP	364-427-CP
59	364-420-CP	364-437-CP	364-428-CP
60	364-421-CP	364-438-CP	364-429-CP
61	364-422-CP	364-439-CP	364-431-CP
62	364-423-CP	364-440-CP	364-432-CP

Un poids plume de 150 grammes incroyablement polyvalent : le pull-over aéré en tricot fin, à base de lin et coton.

Aéré, souple et indéformable.



Ce modèle léger et polyvalent est parfait pour les chaudes soirées d'été et les journées plus fraîches à la plage, ainsi que pour vos bagages. La teneur en coton le rend plus doux et indéformable que les pulls en pur lin.

Style décontracté avec un jean, plus élégant avec un veston et sportif avec un short.

Tricoté en forme, finement et minutieusement, tel un classique digne de gentleman, mais décontracté grâce aux ourlets roulés. Et avec les fines rayures, il est plus intéressant qu'un pull uni – mais tout aussi polyvalent à combiner.

Forme droite, décontractée.
Longueur en taille 50 : 75 cm.
77 % lin, 23 % coton. Lavage en machine. Par Seldom. Fabricant : ZE0XC¹.

- Pull-over d'été ultra-léger Fr. 189.95

Taille FC	Taille fabricant	Bleu clair	Rouge/nature
48	M	362-955-CP	362-869-CP
50	L	362-956-CP	362-950-CP
52	XL	362-957-CP	362-951-CP
54	XXL	362-958-CP	362-952-CP
56	3XL	362-959-CP	362-953-CP

Taille FC conforme à la table des mesures (voir à l'avant-dernière page catalogue)



Chaussure bateau en cuir lavable Snipe® :
www.fashion-classics.ch
Rechercher l'article 345-368
ou Tél. 071-274 66 17.



Un jean d'été qui taille vraiment bien.

Denim 7,5 oz associé au Coolmax® –
pour une sensation délicieusement fraîche et sèche.

Des jeans, il en existe des milliers. Mais des jeans d'été parfaitement ajustés, d'une légèreté et d'un confort incomparables, se comptent sur les doigts d'une main. C'est là qu'Eurex excelle : le spécialiste allemand du pantalon allie une coupe d'exception à un denim high-tech d'une légèreté inégalée.

Avec seulement 7,5 oz, le tissu est nettement plus léger que les jeans classiques.

La fibre innovante Coolmax® transporte instantanément l'humidité vers l'extérieur, où elle s'évapore rapidement. Cela résulte en une sensation délicieusement sèche sur la peau, un effet rafraîchissant par évaporation et une maîtrise efficace des odeurs – le compagnon idéal des journées chaudes.

Stabilité dimensionnelle et liberté de mouvement grâce à la fibre T400® hautement élastique.

Cette fibre extensible permanente T400® (élastomultiester) offre une élasticité et une résilience exceptionnelles : sa structure moléculaire unique lui permet de retrouver durablement sa forme initiale après chaque étirement. Les zones des genoux et du fessier restent impeccables, même

après de longues heures assises, et les plis caractéristiques au niveau des hanches et du creux des genoux s'estompent rapidement.

La coupe ergonomique convient aussi bien aux silhouettes minces qu'aux silhouettes plus corpulentes.

La ceinture légèrement rabaisée à l'avant dispose d'une réserve d'élasticité invisible de 10 %. Elle empêche efficacement le pantalon de glisser et évite la formation de plis disgracieux. Grâce à la hauteur de taille réduite, votre jean repose confortablement sous le ventre, sans comprimer.

Longueur entrejambe en taille 50 : 83 cm.
Largeur bas de jambe : 38 cm. Avec six poches (poche de sécurité zippée intégrée à la poche du pantalon). 73 % coton, 19 % polyester, 6 % Elastomultiester, 2 % elasthanne. Lavage en machine. Fabricant : TQMA01.

• **Jean d'été Eurex Fr. 159.95**

Taille	Bleu clair	Indigo
FC		
25	366-088-CP	366-222-CP
26	366-089-CP	366-223-CP
27	366-210-CP	366-224-CP
28	366-212-CP	366-225-CP
29	366-213-CP	366-226-CP
30	366-214-CP	366-227-CP
48	366-215-CP	366-228-CP
50	366-216-CP	366-230-CP
52	366-217-CP	366-231-CP
54	366-218-CP	366-232-CP
56	366-219-CP	366-233-CP
58	366-220-CP	366-234-CP
60	366-221-CP	366-235-CP

Taille FC conforme à la table des mesures (voir à l'avant-dernière page catalogue)



Sandales aérées ou baskets confortables ? Les deux à la fois.

Canvas de coton doux. Forme fermée. Fabriqué à la main par Satorisan, Espagne.

Glissez-vous dans ces sandales et profitez. Vous ne trouverez que très rarement une chaussure d'été plus confortable et aérée qui protège vos orteils, ne rend pas vos pieds moites lorsque vous êtes pieds nus et qui paraît toujours cool et élégante.

Tissu de coton doux au design rayé estival.

La forme est travaillée comme les sandales faites main des années 1960. L'intérieur travaillé sans couture est idéal pour les pieds nus et offre un confort de port exceptionnel, souple et doux. Le matériau en toile aère vos pieds en douceur. La semelle intérieure distinctive en cuir et à l'aspect bois tire son confort du broissage et du ponçage avec du papier de verre. Le cuir au talon est si doux que vous pouvez même rabattre le talon et porter la chaussure comme une chaussure à enfiler pratique. Le dessus est fermement relié à la main à la semelle légère en caoutchouc mousse. Boucle à réglage variable pour un maintien parfait.

Couleur: Bleu/Crème. Dessus, doublure et semelle intérieure : cuir et textile. Semelle légère en caoutchouc mousse. Fabricant : UXW0Z1.

• **Sandales sneaker en toile Satorisan Fr. 159.95**



Egalement disponible pour femmes sur www.fashion-classics.ch ou Tél. 071-274 66 17.

Poin-ture	Réf.
42	358-642-CP
43	358-643-CP
44	358-644-CP
45	358-645-CP
46	358-646-CP

Le design tendance d'aujourd'hui rencontre la tradition de la maroquinerie depuis 1903.

Le sac boxy de Pourchet Paris – désormais au look raphia estival.

On retrouve de tels petits sacs à forme géométrique actuellement aux bras des membres de la famille royale, des stars, célébrités et influenceurs de mode. La plupart

d'entre eux proviennent de labels de créateurs extrêmement onéreux – ou



sont des imitations bon marché de grandes chaînes. Notre secret d'initié quant à lui, vient d'un spécialiste français du sac de longue tradition : Pourchet Paris. Aujourd'hui encore aux mains de la famille, la marque est l'une des plus anciennes de France et est connue pour ses créations contemporaines.

Combinaison top tendance : la forme géométrique décorée de paille de raphia au tissage artistique.

La forme épurée avec le rabat à ouverture par le haut combiné au motif en cuir/raphia confère une touche élégante et estivale.

Sangle à crochet en tissu de couleur brune (réglable sur 6 positions – 120 cm de long).

Fermeture à bouton magnétique. A l'intérieur, une poche ouverte et une poche zippée.

Mesure 19 x 15 x 6 cm (L x H x P).

Cuir vachette et paille raphia.

Couleur : brun/naturel. Éléments en métal dorés. Fabricant : G0BSD¹.

- **Boxy Bag en raphia Pourchet Paris**
Réf. 363-541-CP
Fr. 139.95

Rareté aérienne et luxueuse : les sandales en cuir tressées à la main du spécialiste – Allan K, Anvers.

Les sandales sont légion en été. Bien sûr, il y en a beaucoup en cuir pur, mais les sandales en cuir tressées à la main sont beaucoup plus rares.

Loin du courant dominant de la mode : la structure tressée intéressante et artistique.

Les bandes n'ont pas de bords rugueux, se nichent en douceur et de manière flexible autour du pied. L'air circule librement et assure une ventilation rafraîchissante. La semelle intérieure légèrement rembourrée et recouverte de cuir offre un confort de marche confortable. Les sandales s'accordent avec de nombreuses tenues d'été

– élégantes et sportives avec un jean et



un t-shirt ou un débardeur, féminines et ludiques avec une robe à fleurs et décontractées et élégantes avec un tailleur-pantalon en lin.

Savoir-faire de plus de 50 ans.

Le cuir tressé est la spécialité du belge Alain Kadic. En 1963, son père a mis au point un ingénieux coupe-spirale capable de couper une longue bande de peau de cuir de plusieurs centaines de mètres de long. En outre, il a également construit une machine à tisser le cuir. A ce jour, l'entreprise produit les meilleurs articles en cuir tressé pour les marques de luxe du monde entier – et depuis 2013 également pour sa propre marque Allan K.

Dessus, doublure et semelle intérieure : cuir. Semelle extérieure en cuir avec talon caoutchouté antidérapant. Hauteur du talon : 1 cm.

Fabricant : UP0WH¹.

- **Sandales en cuir tressé Allan K** Fr. 210.–



Poin-ture	Cognac	Vert mousse
36	355-095-CP	359-659-CP
37	355-096-CP	359-660-CP
38	355-097-CP	359-661-CP
39	355-098-CP	359-662-CP
40	355-099-CP	359-663-CP
41	355-100-CP	359-664-CP

Une combinaison estivale est rarement aussi élégante, confortable et polyvalente.

Robe chemisier, chemisier et pantalon à jambes larges en soie stretch délicate avec imprimé intégral élégant.

Par Fashion Charts.

Agréablement doux et frais sur la peau par hautes températures, et à la brillance luxueuse : les tissus en pure soie comptent parmi les plus nobles matériaux estivaux. Inconvénient : ils ne sont pas particulièrement élastiques. Avec cette fine combinaison en soie, vous n'aurez plus à faire de compromis sur le confort, car les deux articles sont fabriqués en soie extensible rare.

La robe chemisier, chemisier et le pantalon sont agréablement élastiques et suivent chaque mouvement.

La teneur en élasthanne rend les deux articles incroyablement confortables à porter ; rien ne serre ou ne comprime. Les coupes modernes et amples ainsi que la ceinture extensible confortable du pantalon font le reste et en font de véritables favoris de l'été.

Un incontournable design intemporel pour de nombreuses occasions et événements, que ce soit individuellement ou combinés.

L'imprimé artistique intégral au design marin dégage un air de vacances d'été. La robe chemisier ample et aérée avec patte de boutonnage et demi-manches avec revers est suffisamment élégante pour le bureau et également pour des occasions plus formelles. Associée au pantalon à jambe large, la blouse crée un look à motifs extravagant et parfaitement assorti qui ne manquera pas d'attirer l'attention.

- **Chemisier en soie stretch Fashion Charts Fr. 319.–**

Taille FC	Taille fabricant	Réf.
36	S	366-550-CP
38	M	366-551-CP
40	L	366-552-CP
42	XL	366-553-CP
44	XXL	366-554-CP
46	3XL	366-555-CP

- **Pantalon à jambes larges en soie stretch Fashion Charts Fr. 339.–**

Taille FC	Taille fabricant	Réf.
36	S	366-556-CP
38	M	366-557-CP
40	L	366-558-CP
42	XL	366-560-CP
44	XXL	366-561-CP
46	3XL	366-562-CP

- **Robe-chemisier en soie stretch Fashion Charts Fr. 419.–**

Taille FC	Taille fabricant	Réf.
36	S	366-593-CP
38	M	366-594-CP
40	L	366-595-CP
42	XL	366-596-CP
44	XXL	366-597-CP
46	3XL	366-598-CP

Taille FC conforme à la table des mesures (voir à l'avant-dernière page catalogue)

Robe-chemisier : coupe ample, longueur mollet, avec demi-manches, col chemisier et patte de boutonnage. Longueur en taille 38 : 115 cm. Chemisier : coupe droite confortable. Longueur en taille 38 : 69 cm. Pantalon large : forme évasée avec ceinture élastique. Longueur en taille 38 : 106 cm. Couleur : bleu clair/multicolore. 92 % soie, 8 % élasthanne. Lavage à la main. Exclusivement chez Fashion Classics. Fabricant : PUORN!



Pour commander facilement :
www.proidee.ch/fr/fashion-classics

Tél. 071-274 66 17
 du lundi au dimanche de 8h00 à 22h00

fashy

Votre
offre en
couverture

Un soupçon de style vintage dans l'eau : le charme rétro pour votre tenue de bain.

Le bonnet de bain classique des années 50
avec des applications florales garde
vos cheveux au sec.

Devenu rare mais toujours indispensable pour les nageuses ambitieuses : ce bonnet de bain protège vos cheveux de l'eau de manière fiable, tient bien et apporte en plus un soupçon d'élégance classique au bord du bassin.

Le design stylé est inspiré des mannequins icônes des années 50.

Ce bonnet élastique, fabriqué en caoutchouc, vous protège efficacement. Les fleurs décoratives en caoutchouc découpées à l'emporte-pièce apportent une touche féminine et amusante à tous les looks et rappellent l'esthétique rétro classique. Votre coiffure est ainsi protégée et le bonnet de bain tient parfaitement, même pour une séance de nage prolongée.

Taille unique. Couleur : noir/blanc. En caoutchouc.
Fabricant : SVOYT'.

- **Bonnet de bain à fleurs Fashy**
Réf. 368-032-CP Fr. 44.95

Pour les nageurs fréquents et amateurs de sports nautiques soucieux de la mode : le maillot de bain fonctionnel avec imprimé Goldfish élégant.

De Aquafeel.

La coupe nageur sportive avec « Power Back Half-Bra » assure un ajustement optimal avec une silhouette féminine : dos confortable avec découpe haute, soutien-gorge intégré avec bonnets doux et confortables et une bande sous la poitrine.

Le matériau élastique bi-extensible s'adapte en douceur comme une seconde peau.

Il a un effet modelant bénéfique au niveau du ventre et de la taille, soutient un ajustement parfait et conserve sa forme même après des heures de port. Il offre une liberté de mouvement optimale, sèche rapidement et résiste au chlore. Le maillot de bain est doublé pour assurer l'opacité et une position stable et équilibrée dans l'eau.

mare blu : fabriqué à partir de 79 % de polyamide recyclé pour le bien de la mer.

Ce qui rend ce maillot de bain particulièrement durable est sa teneur prédominante en polyamide. Celui-ci est fabriqué à partir de plastique collecté dans la mer. Aquafeel est une marque de Fashy®, la célèbre entreprise traditionnelle de bouillottes et d'équipements de natation depuis 75 ans.

Taille FC	Réf.
38B	363-407-CP
40B	363-409-CP
42B	363-410-CP
44B	363-411-CP
38C	363-412-CP
40C	363-413-CP
42C	363-414-CP
44C	363-415-CP

Taille FC conforme à la table des
mesures (voir à l'avant-dernière
page catalogue)

Forme nageur sportif. Couleur : bleu foncé/
orange/jaune. Tissu extérieur : 79 % polyamide,
21 % élasthanne. Doublure : 85 % polyamide,
15 % élasthanne. Lavage à la main. Exclusi-
vement chez Fashion Classics. Fabricant :
SVOYT'.

- **Maillot de bain Goldfisch Aquafeel**
Fr. 119.95



Fibre déperlante haute technologie à séchage rapide, aussi douce et esthétique que du coton.

Short de bain confectionné dans une étoffe semblable au coton, très agréable à porter, composée d'une fibre haute technologie en nylon déperlant et résistant aux déchirures. Grâce à celle-ci, le short n'adhère pas à la peau après la baignade, préserve sa légèreté et sèche rapidement.

Des fonds de poche pratiques en filet et des œillets d'écoulement permettent d'évacuer l'eau lors de la baignade.

Le short ne gonfle pas dans l'eau. Avec taille élastiquée et lien de serrage. Deux grandes poches latérales et une poche arrière.

Coupe ajustée avec jambes à ampleur modérée (longueur en taille 48 : 42 cm). 100 % polyester.

Lavage en machine.

Par Ramatuelle

Beachwear. Fabricant : BGMJ0'.



Partie arrière

Partie avant

- **Short de bain Ramatuelle**
Fr. 99.95



Taille FC	Taille fabricant	Marine	Charbon	Orange
46	S	352-091-CP	352-097-CP	352-233-CP
48	M	352-092-CP	352-098-CP	352-234-CP
50	L	352-093-CP	352-099-CP	352-235-CP
52	XL	352-094-CP	352-230-CP	352-236-CP
54	XXL	352-095-CP	352-231-CP	352-237-CP
56	3XL	352-096-CP	352-232-CP	352-238-CP

Taille FC conforme à la table des mesures (voir à l'avant-dernière page catalogue)

Formez votre propre voûte plantaire confortable : les séparateurs d'orteils et sandales en mousse EVA ultra-légère et flexible.

Étanches. Antibactériens. Durables. De holster® australia.

Grâce à la technologie innovante EVA, les sandales et séparateurs d'orteils sont incroyablement légers, doux et incroyablement confortables. Ils sont résistants aux UV, à l'abrasion, conservent leur couleur, sont lavables à froid et exempts de substances nocives. Ils offrent également une protection contre la prolifération bactérienne.

Propriétés podiatriques pour un confort optimal du pied.

La mousse EVA thermoformée s'adapte à la forme de votre pied sous l'influence de la chaleur corporelle et assure ainsi une répartition optimale de la pression – le pied est soulagé. La semelle intérieure profilée avec amorti sur l'ensemble du pied, soutien de la

voûte plantaire et du talon et adhérence des orteils assure une marche détendue, agréable et un bon maintien.

A peine perceptible et insubmersible.

C'est pourquoi les séparateurs d'orteils et sandales (avec leurs poids d'env. 250 grammes) sont également idéals comme chaussures de plage et de piscine. Les ouvertures de ventilation à l'intérieur des sandales permettent à l'air frais d'atteindre vos pieds et à l'eau et au sable de s'échapper. La semelle extérieure profilée antidérapante et amortissante assure une démarche sûre sur les sols lisses et humides.

Fabriqué en mousse EVA, sans phtalates ni BPA. Végétalien. Lavage en machine à froid. Fabricant : SVQK0'. Opérateur économique responsable : EHLF0'.



- **Séparateurs d'orteils holster®**
Fr. 49.95

Poin-ture	Noir	Sable
36	363-710-CP	363-700-CP
37	363-711-CP	363-701-CP
38	363-712-CP	363-702-CP
39	363-713-CP	363-703-CP
40	363-714-CP	363-704-CP
41	363-715-CP	363-706-CP
42	363-716-CP	363-707-CP
43	363-717-CP	363-708-CP



- **Sandales holster®**
Fr. 49.95

Poin-ture	Noir	Sable
36	363-727-CP	363-718-CP
37	363-728-CP	363-719-CP
38	363-729-CP	363-720-CP
39	363-730-CP	363-721-CP
40	363-731-CP	363-722-CP
41	363-732-CP	363-723-CP
42	363-733-CP	363-724-CP
43	363-734-CP	363-725-CP

Aussi doux que du cachemire, aussi aéré que le lin.

Le pull ultra-léger à tricot côte anglaise
de Princess goes Hollywood.

Une élégance décontractée avec une touche de glamour.

Ce pull élégant impressionne par sa composition matérielle extraordinaire et apporte une touche de luxe à votre quotidien : le cachemire, probablement la fibre naturelle la plus précieuse, le rend très doux. Le lin, en revanche, lui confère une structure agréablement légère, qui assure une agréable fraîcheur par températures plus chaudes.

Grâce à une technique de filage spéciale, le fil est volumineux et ultra-léger à la fois.

Cela rend votre pull non seulement doux, mais aussi agréablement léger. La structure en tricot fin assure l'élasticité et permet à l'air de circuler librement. Des détails tendance tels que les contrastes bleus sur les manches et l'encolure confèrent au pull une touche élégante. L'encolure est discrètement décorée de strass scintillants.

Taille FC	Réf.
36	362-706-CP
38	362-708-CP
40	362-709-CP
42	362-870-CP
44	362-872-CP

Taille FC conforme à la table des mesures (voir à l'avant-dernière page catalogue)

Forme droite. Longueur en taille 38 : 57 cm.
Couleur : blanc cassé. 58 % cachemire, 42 % lin. Lavage à la main. Fabricant : CF0NH¹.
Opérateur économique responsable : BG0DJ¹.

- **Pullover en lin et cachemire**
Fr. 298.–



Le pantalon idéal pour les vacances.

Léger et ultra confortable,
il s'associe avec toutes vos tenues.

Si dans vos bagages il ne devait y avoir de place que pour un seul pantalon : ce serait celui-ci ! Car avec ce modèle, vous êtes parfaitement habillée, 24 heures sur 24, 7 jours sur 7 : avec des baskets et un T-shirt en matinée pour prendre l'avion, avec des tongs et un maillot de bain pour aller à la plage l'après-midi, avec une tunique pour assister au coucher du soleil au bar de la plage et enfin avec un chemisier en soie élégant et des sandalettes, pour un dîner.

Lavez, séchez : le voilà prêt à être porté.

La viscose soyeuse au tombé souple et fluide sèche particulièrement rapidement. Lavez le pantalon en soirée, il sera prêt à être enfilé dès le lendemain matin.

Preuve est faite qu'un pantalon peut conjuguer élégance et confort.

Un modèle informel et décontracté, sans bouton gênant, équipé d'une large ceinture élastiquée agréablement matelassée, avec lien sous coulisse. Le motif paisley élégant en blanc et bleu est facile à assortir. 2 poches en biais sur les côtés.

Coupe ample, décontractée. Longueur totale en taille 38 : 103 cm. Largeur bas de jambe : 50 cm.
Couleur : blanc/bleu. 100 % viscose. Lavage en machine. Exclusivement chez Fashion Classics.
Fabricant : PU0RN¹.

- **Pantalon d'été parfait**
Fr. 112.95

Taille FC	Réf.
36	368-060-CP
38	368-061-CP
40	368-062-CP
42	368-063-CP
44	368-064-CP
46	368-065-CP

Taille FC conforme à la table des mesures (voir à l'avant-dernière page catalogue)

La chemise élégante en pur lin : aérée et fraîche. Soyeuse. Confortablement élastique.

Le lin régule l'humidité et laisse votre peau respirer librement, ce qui en fait la fibre naturelle idéale pour la saison chaude. Malheureusement, les tissus en lin sont souvent sujets aux plis, rugueux et rigides. Cependant, puisque cette chemise chinée a été tricotée au lieu d'être tissée, elle est confortablement extensible et enveloppe votre peau en douceur – presque sans froisser.

Lin à fibres extra-longues avec un reflet luxueux rare.

Même si beaucoup d'articles en lin ternes ne le suggèrent pas : le lin a une brillance naturelle. Cependant, elle est généralement éliminée lors de la production de fil. Un processus d'essorage particulièrement soigné confère le caractère soyeux.

Grâce au sanforisage, votre chemise ne rétrécira jamais.

A l'aide d'une machine spéciale, le

tissu a été délicatement ennobli sous l'influence de l'humidité et de la chaleur afin qu'il ne puisse plus rétrécir lors des lavages en machine.

Col V confortable. Longueur en taille 38 : 65 cm. Couleur : blanc. 100 % lin. Lavable en machine. Exclusivement chez Fashion Classics. Fabricant : OYBSV¹.

- **Chemise noble en lin**
Fr. 129.95

Taille FC	Réf.
36	363-483-CP
38	363-484-CP
40	363-485-CP
42	363-486-CP
44	363-487-CP
46	363-488-CP

Taille FC conforme à la table des mesures (voir à l'avant-dernière page catalogue)

Un article d'un catalogue précédent vous manque?

www.proidee.ch/fr/fashion-classics

ou :

Tél. 071-274 66 19

du lundi au dimanche de 8h00 à 22h00



Probablement la ballerine d'été la plus aérée et la plus légère.

Tissu en maille frais et climatique. Semelle intérieure OrthoLite® confortable. De Aerosoles, New York.

Confort estival et respirant, tandis que vos pieds sont couverts et protégés. Ces ballerines sont fabriquées dans un tissu en maille fine et aérée et sont également agréablement légères et flexibles.

Une paire ne pèse que 200 grammes (en taille 37).

Des chaussures légères et simples que vous sentirez à peine sur vos pieds, mais qui procureront une brise rafraîchissante à chaque pas.

Semelle intérieure rembourrée. Semelle extérieure flexible en EVA. Renforts au niveau du talon et des orteils.

Grâce à la semelle extérieure Diamond Flex et à la semelle intérieure en mousse souple OrthoLite®, ces ballerines offrent un confort de marche confortable tout au long de la journée. Le renfort protège les orteils et le talon des chocs.

Des compagnons d'été élégants pour toutes les occasions.

De véritables chaussures polyvalentes qui s'adaptent

aussi bien aux looks de loisirs décontractés qu'aux tenues élégantes. Polyvalentes et peu encombrantes, elles sont également idéales en voyage. Et une fois

Poin-ture	Noir	Bleu marine	Beige
36	367-140-CP	367-147-CP	367-154-CP
37	367-141-CP	367-148-CP	367-155-CP
38	367-142-CP	367-149-CP	367-156-CP
39	367-143-CP	367-150-CP	367-157-CP
40	367-145-CP	367-151-CP	367-158-CP
41	367-146-CP	367-152-CP	367-159-CP

sales, elles peuvent même être lavées en machine à 30 °C.

Dessus, doublure et semelle intérieure : textile. Semelle extérieure : EVA. Fabricant : FFLRW0¹. Opérateur économique responsable : OUXNH¹.

- **Ballerines en mesh Aerosoles**
Fr. 129.95



¹Pour plus d'informations sur les livraisons et retours, l'extension de garantie, tableau des tailles et les acteurs économiques selon le RSGP, voir la page 119, 120 et 122.

Une protection solaire intelligente : le chapeau d'été enroulable, adapté à un usage quotidien, avec une protection UV élevée.

Par Mayser, le chapelier allemand depuis 1800.

Protection, confort et style – ce chapeau en coton clair unit ces trois aspects et est ainsi le compagnon idéal pour les sorties ensoleillées à la plage, en rando ou une

virée shopping. Du fait de sa protection UV 80, il protège votre peau des rayons intenses du soleil de manière fiable.

Ses détails bien pensés le rendent idéal au quotidien.

Un mousqueton pratique permet une fixation facile à un sac à dos ou un sac de plage ; la mentonnière assure un maintien stable en cas de vent, sans faire de concession au niveau du confort. En plus, votre chapeau est enroulable et lavable – facile d'entretien et toujours prêt pour une nouvelle aventure.

Couleur : sable. 100 % coton. Contient des éléments non textiles d'origine animale (applications en cuir). Lavage à la main. Fabricant : NHUP!

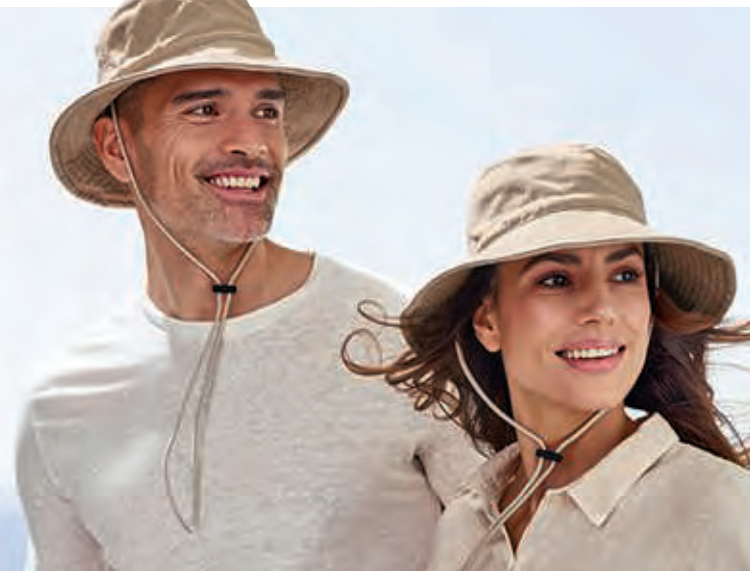

• Chapeau de plage Mayser Fr. 144.95

Tour de tête en cm	Réf.
55	368-401-CP
56	368-402-CP
57	368-403-CP
58	368-404-CP
59	368-405-CP
60	368-406-CP
61	368-408-CP
62	368-409-CP

Le confort estival tissé dans la structure : agréablement respirant et séchant en un clin d'œil.

Short de bain en seersucker à base de polyester laissant l'air circuler librement entre la peau et le tissu.



Alliant tissage seersucker et fil high-tech, ce short de bain offre un confort incomparable. Sa surface gaufrée, signature du seersucker, naît de tensions de fil alternées au tissage : de fins canaux d'air se forment naturellement entre le tissu et la peau, la laissant respirer librement.

Etonnamment léger et sec, même par fortes chaleurs ou après un plongeon dans l'eau.

Composé de polyamide et de polyester, ce tissu marie robustesse et séchage ultra-rapide. Il sèche bien plus vite qu'un tissu lisse et garde sa forme lavage après lavage. Les œillets intégrés facilitent la circulation de l'air et de l'eau, pour un short qui ne gonfle ni ne s'alourdit dans l'eau.



La taille élastique offre un maintien sûr et une plus grande liberté de mouvement.

Deux poches sur les côtés et une poche arrière avec bouton élastiqué permettent de ranger de petits objets en toute sécurité, tandis qu'une poche intérieure pratique complète l'équipement. Le slip intérieur à taille élastiquée assure un maintien optimal et un confort accru en toutes circonstances.

Taille FC	Taille fabricant	Réf.
46	S	368-436-CP
48	M	368-437-CP
50	L	368-438-CP
52	XL	368-439-CP
54	2XL	368-450-CP
56	3XL	368-451-CP

Taille FC conforme à la table des mesures (voir à l'avant-dernière page catalogue)

Coupe classique – silhouette intemporelle confortable. Longueur entrejambe en taille 50 : 14 cm. Couleur : marine. 50 % polyamide, 50 % polyester. Doublure 100 % polyester. Lavage en machine. Fabricant : BGMJO!

• **Short de bain en seersucker Fr. 99.95**

Le maillot gainant parmi les maillots de bain réversibles.

De Mymarini, marque de vêtements de surf et de bain éthiquement correcte, de Hambourg.

Mareen Burk a fondé son label en 2013 selon ses propres besoins : c'est lors de son voyage en Colombie et en tant que surfeuse passionnée, qu'elle remarqua que ses maillots de bain s'usaient et se décoloraient rapidement. Elle a essayé de trouver un remplaçant plus durable, qui serait également sportif et chic, mais en vain – elle l'a donc finalement développé elle-même. Son idée, simple mais ingénieuse, a été de composer le tissu en deux couches.

En résulte une coupe gainante avec deux côtés esthétiques et aucune déformation.

La finition à double couche ne garantit pas uniquement un bon ajustement constant et sans déformation : conçu en différentes couleurs, il rend également le maillot de bain réversible ! Et cela apporte un léger effet gainant : le maillot de bain lisse les contours en douceur et optimise la silhouette.

Hautement élastique. Résistant au chlore et à l'eau salée. Avec facteur de protection UV 50+.

Le matériau écologique avec fil ECO-NYL® produit à partir de filets de pêche recyclés vient d'Italie. D'une usine de tissage qui s'était spécialisée dans la production durable avant que le sujet ne devienne une tendance. Produit en Croatie selon des conditions de travail équitables.

Couleur : orange/rose. 82 % polyamide, 18 % élasthanne. Lavage à la main. Fabricant : JOVYB!

• **Maillot de bain réversible Mymarini Fr. 275.–**

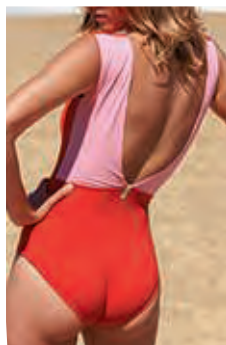

Taille FC	Taille fabricant	Réf.
36/38	S	367-718-CP
38/40	M	367-770-CP
42/44	L	367-771-CP
44/46	XL	367-719-CP

Taille FC conforme à la table des mesures (voir à l'avant-dernière page catalogue)



Va à tout le monde : lunettes de soleil élégantes de la marque de lunettes parisienne tendance Izipizi®.

A un prix gratifiant.

Forme iconique. Taille idéale. Surface mate douce au toucher. Branches flexibles. Couleurs à la mode. Les lunettes design d'Izipizi sont bien plus chics et nobles que les modèles conventionnels. Et bien que la marque française soit top tendance, les prix sont (encore) étonnamment modérés.

Beaucoup discutées dans la presse de mode. Disponibles dans les grands magasins de luxe des métropoles du monde.

Avec un poids plume d'un peu moins de 20 g, les lunettes sont imperceptibles sur le nez et sont confortables à porter. Les verres en plastique offrent une protection UV à 100 % conformément aux exigences de la norme européenne DIN EN ISO 12312-1:2014-04.

Largeur verre 48 mm, hauteur verre 43 mm. Largeur totale : 13,8 cm. Monture en plastique. Etui en feutre doux (7 x 17 cm) inclus. Fabricant : PLÖZE!

Lunettes de soleil Izipizi Fr. 55.–

- Noir Réf. 355-374-CP
- Ecaille Réf. 355-375-CP
- Ecaille clair Réf. 360-281-CP



Noir



Ecaille



Ecaille clair



Un simple haut blanc, aussi confortable qu'élégant.

mélange rare de laine mérinos et de Tencel™,
maille interlock agréable à la peau et col bénitier raffiné.

Ce haut est incroyablement confortable et particulièrement élégant. Son secret réside d'une part dans la combinaison des fils : **50 % laine mérinos, 50 % Tencel™**.

Le mélange raffiné de matières, composé de laine mérinos, une fibre naturelle haut de gamme, et de Tencel™ Lyocell (nom commercial de la société Lenzing), une fibre de cellulose fabriquée à partir de bois, présente des propriétés parfaites : il assure une régulation optimale de la température et de l'humidité, est doux pour la peau avec un toucher fin et laineux, et offre une chaleur douce et agréable.

Confort exceptionnel et look élégant grâce à une maille interlock extra-fine et extensible.

Confectionné en tissu interlock à double maille épaisse, ce top d'une douceur exceptionnelle conserve parfaitement sa forme lavage après lavage, sans déformation ni relâchement. Son élasticité

Taille FC	Réf.
36	368-322-CP
38	368-323-CP
40	368-325-CP
42	368-326-CP
44	368-327-CP
46	368-328-CP

Taille FC conforme à la table des mesures (voir à l'avant-dernière page catalogue)

naturelle garantit un confort optimal et une liberté de mouvement totale. Malgré sa maille ultra-fine, il reste remarquablement opaque, résistant et peu froissable.

L'élégant col bénitier attire habilement le regard sur le décolleté et met ainsi la silhouette en valeur.

Ce haut polyvalent s'accorde avec de nombreuses tenues décontractées, mais grâce à sa coupe élégante et à sa matière haut de gamme, il peut également être porté avec un blazer pour créer un look raffiné au bureau. Il est même très confortable pour faire du yoga.

Coupe près du corps. Longueur en taille 38 : 65 cm. Couleur : blanc cassé. 50 % laine, 50 % Lyocell. Lavable en machine. Fabricant : OYBSV¹.

- **Top à col bénitier en laine mérinos et Tencel™ Fr. 129.95**

Doublement estival et aérien : le pantalon de jogging merveilleusement confortable en tissu panama de coton et lyocell.

Parfait pour un look décontracté et sportif. Par **RAPHAELA BY BRAX**.

Leur matière rare le distingue littéralement de la masse des pantalons d'été.

Les pantalons en armure panama, confectionnés dans un mélange de lyocell et de coton, sont une véritable rareté.

La combinaison de Tencel™ (lyocell) – une matière délicate, rafraîchissante et régulatrice d'humidité – et de coton doux et résistant rend ce pantalon idéal pour les températures estivales. La forte teneur en lyocell garantit un confort optimal même par de fortes chaleurs et garde la peau fraîche et sèche. Grâce à son armure panama à la fois aéré et robuste, elle offre un effet respirant optimal et convient parfaitement à un usage quotidien. Le tissu panama remarquable, qui se caractérise par son aspect en damier et sa surface légèrement structurée, confère au pantalon un look décontracté authentique avec une touche



Taille FC	Réf.
18	367-624-CP
19	367-625-CP
20	367-626-CP
21	367-627-CP
22	367-628-CP
23	367-629-CP
24	367-630-CP

36	367-631-CP
38	367-632-CP
40	367-633-CP
42	367-634-CP
44	367-635-CP
46	367-636-CP
48	367-637-CP

Taille FC conforme à la table des mesures (voir à l'avant-dernière page catalogue)

sportive. Parfait pour de nombreuses tenues estivales détendues.

Coupe jogging moderne et confortable.

La taille extensible grâce à un cordon de serrage garantit un confort maximal sans serrer. Les empiècements en biais sur les cuisses allongent visuellement la jambe et soulignent le style sportif et décontracté.

Pantalon de jogging confortable avec taille élastiquée et jambes amples, légèrement évasées vers le bas. Longueur en taille 38 : 74 cm. 58 % lyocell, 39 % coton, 3 % élasthanne. Lavable en machine. Couleur : sable. Fabricant : TQMA0¹.

- **Jogging estival panama RAPHAELA BY BRAX Fr. 129.95**

Tradition revisitée, style élégant et estival pour la traditionnelle veste folklorique.

Par Steinbock® Autriche/Tyrol, depuis 1938.

Une tradition revue au goût du jour : cette interprétation moderne de la veste folklorique traditionnelle signée Steinbock® allie savoir-faire artisanal alpin, style intemporel et design contemporain. Si elle conserve le raffinement délicat de son modèle, elle n'a plus grand-chose en commun avec la veste robuste du XVIII^e siècle, portée autrefois par les agriculteurs, les bergers et les chasseurs des régions alpines. À la place du loden épais, un mélange coton-lin agréablement aéré – léger, respirant, fait pour l'été.

Résistant et respirant.

Pensée pour les journées chaudes, cette veste tire parti des propriétés naturelles du lin pour réguler l'humidité et maintenir une agréable sensation de fraîcheur, même quand les températures grimpent. Une demi-doublure lisse complète l'ensemble : elle facilite l'enfilage et le retrait, tout en préservant la légèreté et le confort du vêtement.

Silhouette flatteuse.

Grâce à sa coupe bien pensée et à ses coutures dans le dos, la veste met avantagement la silhouette en valeur et est beaucoup plus féminine que les coupes structurées d'autrefois.

Le motif à chevrons raffiné à base de lin révèle une profondeur noble et une élégance intemporelle.

Classique sans jamais être daté, ce modèle s'adapte avec aisance aux grandes occasions comme au quotidien, à la robe traditionnelle comme au look professionnel ou décontracté.

Des boutons de grande qualité, de généreuses poches plaquées et un col chemise singulier viennent parfaire l'ensemble.

Taille FC	Réf.
36	367-173-CP
38	367-174-CP
40	367-175-CP
42	367-176-CP
44	367-178-CP
46	367-179-CP

Taille FC conforme à la table des mesures (voir à l'avant-dernière page catalogue)

Forme élancée, cintrée. Longueur en taille 38 : 62 cm. Couleur : rose. 70 % coton, 30 % lin. Doublure : 60 % polyacrylique, 40 % viscose. Nettoyage à sec. Fabricant : QT0JV¹.

- **Veste folklorique en coton et lin Steinbock Fr. 539.–**



Un design indémodable. Une qualité inusable.

Culte depuis 1947 et à nouveau très tendance : la bottine Palladium originale.

Une ancienne société de pneumatiques destinés à l'industrie aéronautique s'est reconvertie après-guerre dans la fabrication de bottines en toile avec semelle en caoutchouc vulcanisé. C'est ainsi que naquit la première « Palladium ». Cette chaussure à la fois robuste et légère s'est distinguée lors de l'engagement des légionnaires dans le désert, au cours des expéditions mondiales dans les années 60 et est devenue culte dans les années 90, popularisée par la vague grunge et rave. Elle célèbre aujourd'hui son grand retour sur le devant de la scène.

Une chaussure de trekking qui conquiert désormais les podiums.

Elle n'a subi que de minimes modifications au fil des années et est facilement reconnaissable grâce à son aspect ton-sur-ton,

désormais sans la tige boutonnée. Le style canvas décontracté et élégant avec la semelle à picots distinctive se combinent parfaitement avec toutes les tenues détente – pantalons cargo, pantalons moulants, shorts, robes...

Confort de port léger.

Assise plantaire confortable en EVA, toile de coton aérée et résistante, embout de

protection en caoutchouc, talon renforcé, semelle crantée pour une stabilité accrue. Laçage sur 5 œillets.

Dessus, doublure et semelle intérieure : textile. Semelle extérieure : caoutchouc. Fabricant : 0DATQ¹.

- **Bottines en toile Palladium Fr. 99.95**



Poin-ture	Blanc cassé	Rosé
36	362-837-CP	366-253-CP
37	362-838-CP	366-254-CP
38	362-839-CP	366-255-CP
39	362-840-CP	366-256-CP
40	362-841-CP	366-257-CP
41	362-842-CP	366-258-CP

¹Pour plus d'informations sur les livraisons et retours, l'extension de garantie, tableau des tailles et les acteurs économiques selon le RSGP, voir la page 119, 120 et 122.

Un pantalon d'été *confortable* peut également être *tendance*.

En mélange coton/lin, aéré et frais.

Ce pantalon est extrêmement commode ; il est très agréable à porter et conserve un tombé impeccable. De par la ceinture confectionnée à passants, les poches en biais sur les côtés et les poches arrière à bouton, il ressemble à un élégant pantalon habillé. Le fond chiné vous permet de le porter avec de nombreuses tenues : il s'harmonise avec bon nombre de vos t-shirts, polos, chemises décontractées, vestes en tricot et pulls d'été légers.

Ceinture extensible confortable avec cordon coulissant pratique.

De par son mélange de coton et de lin, le pantalon est léger, toujours aéré et agréablement frais, même par températures extrêmement élevées. Egalement idéal en voyage.

Coupe droite, confortable. Longueur en taille 50 : 84 cm. Largeur bas de jambe : 40 cm. En 55 % coton, 45 % lin. Lavable en machine. Exclusivement chez Fashion Classics. Fabricant : ZEXCO¹.

- **Pantalon confort à cordon coulissant Fr. 159.95**



Taille FC	Gris	Sable	Marine	Olive
25	294-553-CP	302-255-CP	344-577-CP	349-812-CP
26	294-561-CP	302-256-CP	344-578-CP	349-813-CP
27	294-579-CP	302-257-CP	344-579-CP	349-814-CP
28	294-587-CP	302-258-CP	344-580-CP	349-815-CP
29	294-595-CP	302-259-CP	344-581-CP	349-816-CP
30	294-603-CP	302-260-CP	344-582-CP	349-817-CP
48	294-611-CP	302-261-CP	344-583-CP	349-818-CP
50	294-629-CP	302-262-CP	344-584-CP	349-819-CP
52	294-637-CP	302-263-CP	344-585-CP	349-861-CP
54	294-645-CP	302-264-CP	344-586-CP	349-862-CP
56	294-652-CP	302-265-CP	344-587-CP	349-863-CP
58	294-660-CP	302-266-CP	344-588-CP	349-864-CP
60	294-678-CP	302-267-CP	344-589-CP	349-865-CP
98	294-686-CP	302-268-CP	344-590-CP	349-866-CP
102	294-694-CP	302-269-CP	344-591-CP	349-867-CP
106	294-702-CP	302-270-CP	344-592-CP	349-868-CP

Taille FC conforme à la table des mesures (voir à l'avant-dernière page catalogue)

- 1 Scannez le QR-Code
- 2 Entrez les références des articles
- 3 Envoyez la commande



Beaucoup plus élégante que les sandales de trekking habituelles – grâce au cuir naturel durable et respectueux de la peau.

Sandale ultralégère réglable en largeur et en longueur du spécialiste de la chaussure Werner, depuis 1911.

Une sandale ne pèse que 200 grammes (en taille 42), ce qui en fait l'une des plus légères de sa catégorie. La semelle extérieure confortable en EVA permet non seulement d'économiser en poids, mais amortit également confortablement chaque pas sous la semelle intérieure rembourrée.

Même les pieds sensibles et les personnes allergiques apprécient le cuir nappa sans chrome et tanné végétal.

Le matériau noble est certifié selon la norme stricte IVN du cuir naturel. Un label de qualité que seuls quelques fabricants de chaussures obtiennent.

Fabrication artisanale et traditionnelle.

Fondée en 1911, l'entreprise familiale de la ville de la chaussure de Pirmasens est l'une des rares à produire encore aujourd'hui des chaussures et des bottes aux normes de la mode en

utilisant un savoir-faire de haute qualité, les meilleurs matériaux et le tout de manière écologiquement durable. Réglable individuellement en longueur et en largeur avec trois attaches auto-agrippante pour un ajustement parfait.

Couleur : châtaigne. Dessus, doublure et semelle intérieure : cuir, semelle extérieure : EVA.

Fabricant : TOAVC¹.

- **Sandale en cuir ultralégère Fr. 219.-**



Poin-ture	Réf.
41	362-152-CP
42	362-153-CP
43	362-154-CP
44	362-155-CP
45	362-156-CP
46	362-157-CP

Une structure qui respire : un tricot en point de riz pour une bonne circulation de l'air et une fraîcheur estivale.

Le polo en maille pour la ville, le bureau ou les loisirs sous le soleil. De Seldom.

Quand les températures augmentent, votre garde-robe exige de la légèreté, des tissus aérés et de la fraîcheur. Ce polo en maille est exactement conçu à cette fin : la combinaison de lin et coton le rend nettement plus frais et deux fois plus sec au toucher – une bien plus grande fraîcheur que la plupart des polos en maille actuellement à la mode.

Le lin assure la fraîcheur, les mailles fines en point de riz la circulation optimale de l'air.

Le toucher agréable structuré évacue la chaleur et produit en même temps un effet contrasté élégant : le

lin bleu clair se marie au fil de coton écru, ce qui confère à ce polo une touche subtile d'été et de vivacité.

Idéal au bureau, lors des loisirs ou d'une sortie estivale toute en élégance.

Des détails pratiques comme le col polo classique avec une patte bouton, les manches courtes et les bords côtes au niveau des manches et de l'ourlet garantissent un port parfait, une bonne liberté de mouvements et une apparence soignée.

Coupe droite. Longueur en taille 50 : 69,5 cm. Couleur : bleu clair/écru. 54 % lin, 46 % coton. Lavage à la main. Exclusivement chez Fashion Classics. Fabricant : WZUOF¹.

• **Polo en mailles en point de riz Seldom**
Fr. 224.–

Taille FC	Taille fabricant	Réf.
48	M	368-302-CP
50	L	368-303-CP
52	XL	368-304-CP
54	2XL	368-305-CP
56	3XL	368-306-CP

Taille FC conforme à la table des mesures (voir à l'avant-dernière page catalogue)

Les lunettes culte de John Lennon. Avec la protection UV d'aujourd'hui.

Le look d'origine placé sous licence, avec signature.

Ces emblématiques lunettes rondes étaient le signe distinctif de ce musicien mondialement connu. Elles symbolisent le mouvement hippie et la génération flower-power et sont absolument indémodables. C'est toujours le même lunettier français qui continue de fabriquer les légendaires lunettes de soleil John Lennon. Authentique de par sa forme et son look, mais adaptée aux exigences techniques d'aujourd'hui.

Verres UV polarisants conformes aux normes UV européennes.

Les verres en synthétique teinté bleu offrent une protection UV fiable (UV400) répondant aux exigences de la norme européenne EN ISO 12312-1:2013. Le filtre polarisant intégré permet de réduire les reflets de lumière et les effets de miroitement, résultant du rayonnement solaire sur des chaussées humides ou des surfaces mouillées ou métalliques. Parallèlement, il permet de mieux évaluer les contrastes pour ralentir la fatigue des yeux.

Monture légère à charnières flexibles et branches de forme ergonomique.

Subtilement tordues vers l'extérieur, les branches évitent toute pression sur les tempes. Les plaquettes de nez ultra douces sont réglables individuellement. Monture en métal galvanisé. Livrées dans un étui de protection rigide.

Fabricant : KOGMS¹.

• **Lunettes de soleil John Lennon**
Réf. 218-275-CP
Fr. 199.95

Signature originale de John Lennon sur le verre de droite.



Le légendaire John Lennon.

L'artiste John Winston Lennon, né en 1940 à Liverpool, a connu une renommée internationale en tant que chanteur, guitariste et compositeur des « Beatles ». Avec sa femme, Yoko Ono, il s'engagea dans les années 70 en tant qu'activiste

du mouvement pour la paix et marqua de son empreinte la mode hippie, jusqu'à aujourd'hui. Il fut assassiné par un déséquilibré le 8 décembre 1980, à New York, devant chez lui.



2014[©] Yoko Ono Lennon. Licensed exclusively by Bag One Arts. Lennon™ and John Lennon™ are Trademarks of Yoko Ono Lennon. Reproducing copyrighted and trademarked materials/images is prohibited. Eyewear licensed to Eagle Eyewear Inc.

Chaussures bateau
Rivieras
page 40.

Un chef-d'œuvre de l'art du tricot : motif tendance multicolore. Mélange de matières léger et estival.

Fabriqué en Serbie, par IVKO.

Un motif ethnique fascinant orne ce t-shirt en maille. IVKO, une entreprise familiale serbe, est connue pour sa technique jacquard perfectionnée, illustrée ici de manière impressionnante.

Le motif varié est travaillé selon une technique jacquard élaborée.

Taille FC	Réf.
36/38	354-535-CP
40/42	354-536-CP
44/46	354-537-CP

Taille FC conforme à la table des mesures (voir à l'avant-dernière page catalogue)

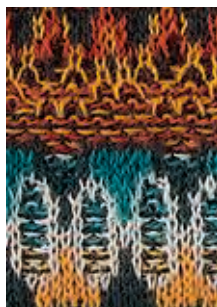

Aucune comparaison avec les motifs simplement imprimés : les différents types de tricot et les couleurs de fil ont été modifiés dans différentes sections pour créer un motif varié. En résulte une œuvre d'art tricotée non seulement belle mais aussi vraiment unique.

Dans un mélange sophistiqué de matières avec une proportion exceptionnellement élevée de viscose.

En conséquence, votre nouveau t-shirt est non seulement doux et soyeux, mais il est également confortablement élastique et régule l'humidité. La viscose absorbe jusqu'à 50 % plus d'humidité que le coton, ce qui le rend confortable à porter par temps chaud. Le coton rend votre t-shirt respirant, doux pour la peau et facile d'entretien.

Un dos légèrement plus long et des fentes latérales créent une plus grande liberté de mouvement.

Afin d'assurer un ajustement parfait, le devant, le dos et les manches sont lavés après avoir été tricotés, séchés et ensuite seulement confectionnés. Le dos est lisse et exempt de fils de tension, ce qui le rend encore plus confortable.

Forme géométrique à la mode. Longueur en taille 36/38 : 55,5 cm. Couleur : multicolore. 59 % viscose, 41 % coton. Lavage à la main. Fabricant : QTOAM¹.

- T-shirt en tricot jacquard IVKO Fr. 159.95

Le look décontracté des espadrilles. Mais aussi durable que vos ballerines préférées.

En cuir souple. Fabriqué en Espagne. De Macarena®.

Les espadrilles sont les chaussures d'été méditerranéennes par excellence – mais traditionnellement faites de tissu et de jute, elles ne survivent généralement qu'une saison. Les ballerines classiques, quant à elles, sont en cuir résistant – mais elles n'auront jamais ce côté « décontracté ». Le meilleur des deux mondes est désormais combiné dans ces espadrilles en cuir.

Un savoir-faire de plus de 40 ans dans la fabrication de chaussures.

Macarena® est la jeune ligne du fabricant espagnol traditionnel Laro – spécialisé dans les espadrilles au caractère innovant et au design moderne. Le dessus et la doublure en cuir doux permettent à vos pieds de respirer. Le cuir est coupé à la main et cousu sur la semelle en jute durable. Cette dernière s'adapte confortablement à la forme de vos pieds après une courte période de

port. Puis, une semelle extérieure continue en caoutchouc naturel y est soudée. Le matériau résistant et hydrofuge protège mieux du sable chaud et des trottoirs humides que les empiècements en caoutchouc partiellement collés.

Dessus : cuir. Doublure et semelle intérieure : cuir et textile. Semelle extérieure : caoutchouc naturel. Fabricant : RNPU0¹.

Poin- ture	Noir	Beige
36	344-958-CP	344-964-CP
37	344-959-CP	344-965-CP
38	344-960-CP	344-966-CP
39	344-961-CP	344-967-CP
40	344-962-CP	344-968-CP
41	344-963-CP	344-969-CP



- Espadrilles en cuir Macarena® Fr. 109.95



Vous trouverez difficilement un jean d'été à jambe large plus confortable. Par Bella Dahl, Los Angeles.

Tissu Tencera™ doux au lieu d'un denim rigide. Large ceinture élastique au lieu d'une fermeture éclair.

Inspirée du style de vie californien décontracté, la marque

Bella Dahl de Los Angeles a développé son propre matériau : la fibre de cellulose Tencera™ a l'aspect du denim, mais est incroyablement douce, souple et soyeuse. Peu froissable, au séchage rapide et facile à repasser.

Le délavage est teint à la main.

Dès le premier jour, ce pantalon ressemblera à un vêtement favori porté souvent et avec plaisir. Ce qui est réellement le cas pour de nombreuses célébrités, comme le prouve les nombreuses photos des magazines sur papier glacé et des blogs de mode.

Coupe aérée et tombé fluide.

Ce pantalon bénéficie d'une dose supplémentaire de confort grâce à la taille élastique large et flexible, ce qui signifie que rien ne coince ou ne se serre.

Aucune comparaison avec les jeans standards avec patte de boutonnage et fermeture éclair : il suffit de l'enfiler et de se sentir à l'aise.

Coupe longue avec jambes larges. Longueur en taille 38 : 77 cm. Largeur bas de jambe : 62 cm. Couleur : bleu jean foncé. 100 % Lyocell. Lavable en machine. Fabricant : YKSMO¹.

- **Jeans à jambes larges Bella Dahl Fr. 279.-**

Taille FC	Taille fabricant	Réf.
34	XS	362-815-CP
36	S	362-816-CP
38	M	362-817-CP
40	L	362-818-CP
42	XL	362-819-CP

Taille FC conforme à la table des mesures (voir à l'avant-dernière page catalogue)



Pour commander facilement :
www.proidee.ch/fr/fashion-classics
 Tél. 071-274 66 17
 du lundi au dimanche de 8h00 à 22h00

Pochette élégante & sac bandoulière tendance en un... ainsi qu'un véritable multi-talent.

Mode et fonctionnalité rencontrent la tradition de la maroquinerie depuis 1903 – par Pourchet Paris.

Un sac sans limite d'âge, pour de nombreuses occasions, adapté à différents looks et avec un espace de rangement étonnamment grand pour sa taille compacte. Dans la maison traditionnelle Pourchet Paris, ce modèle actuel du petit sac élégant (qui était déjà une preuve d'élégance et de style sous une forme similaire dans les années 1920) est le best-seller de la collection. Et non sans raison.

Parfait pour un style citadin décontracté, sur un ensemble jean/t-shirt sportif et avec une robe de soirée glamour.

Le sac peut même être utilisé comme remplacement d'un portefeuille. Un véritable talent polyvalent d'une telle qualité est rare, ce genre d'articles provient généralement de marques de créateurs outrageusement chères. Notre conseil d'initié est donc celui du spécialiste français de la maroquinerie avec plus de 115 ans d'expérience dans le traitement des meilleurs cuirs.

Bien rangé, en toute sécurité et avec style.

6 compartiments assurent une utilisation structurée de l'espace et une meilleure vue d'ensemble. 2 compartiments zippés sécurisent vos objets de valeur. L'élégant fermoir à deux rivets en laiton brossé ne peut être ouvert facilement que par les connaisseurs avec une légère pression sous le fermoir et offre donc une sécurité supplémentaire. Le cuir vachette structuré et légèrement fraisé lui confère une note subtile, élégante et sportive. A l'intérieur, la sangle (courte ou longue) peut être tirée à travers deux boucles et attachée.

Couleur : noir. Mesure 24 x 13 x 4 cm (L x H x P). Cuir vachette. Doublure intérieure légèrement grainée. Eléments métalliques en laiton. Fabricant : GØBSD¹.

- **Sac 3-en-1 Pourchet Paris**
 Réf. 352-893-CP
 Fr. 209.-



Un vêtement luxueux peut être aussi léger et aérien : le polo en maille raffinée, en coton, soie et cachemire.

Coton, soie et cachemire : ce polo en maille allie trois des fibres naturelles les plus nobles pour créer un vêtement d'été particulièrement confortable. Ensemble, ils produisent un tricot qui donne un effet à la fois doux, aérien et étonnamment luxueux.



De Junghans 1954.

Idéal pour les jours où le style et le confort sont tout deux demandés.

Le coton assure une respirabilité naturelle et une sensation agréablement sèche sur la peau. La soie donne au polo une discrète brillance et un toucher lisse et rafraîchissant. Le cachemire, enfin, apporte une douceur légendaire et a un effet thermorégulant sans alourdir.

Merveilleusement flexible et même agréable lors de fortes chaleurs.

Les fins pores d'aération intégrés garantissent une fraîcheur supplémentaire dans les délicates rayures. Ils laissent l'air circuler et favorisent une évaporation rapide de l'humidité du corps – un détail à peine visible mais clairement perceptible. La discrète structure à rayures donne au polo un effet moderne et sportif et le rend polyvalent – du look détendu et soigné au look d'affaires décontracté.

Coupe à manches courtes avec 4 boutons.

Longueur en taille 50 : 67 cm. Couleur : taupe.

70 % coton, 20 % soie, 10 % cachemire. Lavage à la main. Exclusivement chez Fashion Classics. Fabricant : PUORN!

- **Polo d'été élégant Junghans 1954**
Fr. 174.95

Taille	FC	Réf.
48		368-243-CP
50		368-244-CP
52		368-245-CP
54		368-246-CP
56		368-247-CP
58		368-248-CP
60		368-249-CP

Taille FC conforme à la table des mesures (voir à l'avant-dernière page catalogue)

Le chino classique en velours côtelé : désormais pour toute l'année grâce à la rare proportion de lin. Et grâce à la couleur, aux pinces et à la taille élastique, il est même top tendance.

Le tissu en velours côtelé de ce pantalon contient un bon quart de lin et est donc beaucoup plus sec et aéré. Sa teneur élevée en coton le rend doux, chaud et peu froissable.

Grâce à la tendance du cosy : plus de confort pour le velours côtelé.

Les plis larges créent non seulement une grande liberté de mouvement, mais sont désormais également importants en termes de mode. La ceinture élastique discrètement intégrée au dos rend également ce pantalon agréablement confortable.

La couleur tendance flocons d'avoine est toujours adaptée.

Oatmeal (= flocons d'avoine) est le nom de la teinte beige qui va avec tout. Que ce soit avec des tons noirs, naturels, verts ou marron, avec un blazer bleu, une chemise en lin décontractée, un pull torsadé ou un cardigan en tricot : la couleur avoine est l'une des couleurs les plus polyvalentes de toutes.

Forme à pinces classique avec poches françaises et deux poches arrière boutonnées. Longueur en taille 50 : 82 cm. Largeur bas de jambe : 39 cm.

Couleur : flocons d'avoine. 74 % coton, 26 % lin. Lavable en machine. Exclusivement chez Fashion Classics. Fabricant : PUORN!

- **Pantalon en velours côtelé et lin**
Fr. 149.95

Taille	FC	Réf.
25		357-771-CP
26		357-773-CP
27		357-774-CP
28		357-775-CP
29		357-776-CP
30		357-777-CP
48		357-778-CP
50		357-779-CP
52		357-781-CP
54		357-782-CP
56		357-783-CP
98		357-786-CP
102		357-787-CP
106		357-788-CP

Taille FC conforme à la table des mesures (voir à l'avant-dernière page catalogue)



Fini le coûteux nettoyage spécial ! Lavez simplement cette veste en cuir à la machine.

Le cuir chevreau suédé extrêmement doux conserve sa beauté et sa souplesse. De OCONI.

Qu'elle soit salie par des taches, de la poussière ou au niveau du col, il vous suffit de mettre cette veste en cuir en machine avec une lessive spéciale. Et ensuite de la laisser sécher à plat dans une pièce à température ambiante. Grâce à un processus de tannage particulièrement méticuleux et complexe, suivi d'un pré-lavage, le cuir de chevreau suédé garde toute sa douceur et sa souplesse.

Sans doublure : légère, estivale, souple.

Pour cette veste, seules les meilleures peaux, immaculées, ont été sélectionnées. Il n'y a en effet aucune doublure qui permette au fabricant, comme sur la plupart des autres vestes en cuir, de dissimuler la moindre imperfection. Vous ne trouverez ici qu'un cuir fin et des coutures joliment surpiquées et ourlées, de sorte que même portée ouverte, cette veste conserve un aspect irréprochable. De plus, l'intérieur est entièrement lissé afin d'éviter toute usure des couleurs et la formation d'une patine.

2 poches à rabat boutonnées. 1 poche

poitrine. Manchettes à 3 boutons. 2 poches intérieures zippées.

Coupe droite, à 2 boutons avec col à revers classique. Longueur en taille 50 : 77 cm. Couleur : taupe. Suède de chevreau véritable. Lavable en machine avec une lessive spéciale cuir. De OCONI – exclusivement chez Fashion Classics. Fabricant : PUORN¹.

- **Veste lavable en chevreau suédé OCONI**
Fr. 499.–

Taille FC	Réf.
48	367-975-CP
50	367-976-CP
52	367-977-CP
54	367-978-CP
56	367-990-CP
58	367-991-CP
60	367-992-CP

Taille FC conforme à la table des mesures (voir à l'avant-dernière page catalogue)



Deux motifs, une seule conviction – la rare élégance mate d'une soie Schappe d'exception.

La pochette de costume Ascot, maison de tradition et référence incontournable en accessoires masculins.

Bien plus qu'une touche stylistique, cette pochette de costume s'impose comme un accessoire de caractère, conçu pour l'homme qui exige à la fois polyvalence et savoir-faire. Tissée dans une soie schappe mate d'une grande noblesse au toucher soyeux et au tombé naturellement fluide, elle cultive une discrétion assumée qui révèle tout son raffinement au contact des vestes structurées aux coupes contemporaines.

Particularité : chaque face affiche un imprimé différent.

Sur l'endroit : un motif classique, sur l'envers : un médaillon expressif. Selon la technique de pliage choisie et l'occasion, c'est vous qui décidez quelle face vous souhaitez révéler : traditionnelle ou résolument contemporaine. Ce parti pris « deux en un » multiplie les possibilités de style avec un seul accessoire – du rendez-vous professionnel à la soirée festive.

L'ourlet roulé à la main, fabriqué en Italie, témoin d'un véritable savoir-faire artisanal.

Les bords finement arrondis sont plus doux, plus vivants, et soulignent avec subtilité le caractère haut de gamme de cet accessoire. L'impression, elle aussi réalisée en Italie, offre cette précision et cette profondeur des couleurs qui font la renommée de l'art textile italien depuis des générations.

L'alliance du bleu et de l'orange confère à la pochette une présence à la fois souveraine et polyvalente.

Elle s'harmonise avec bonheur aux palettes automnales et hivernales – du bleu marine au gris, en passant par les tons bruns chauds – apportant une touche distinguée, sans jamais s'imposer.

Dimensions : 30 x 30 cm. Couleur : bleu/orange. 100 % soie. Nettoyage à sec. Fabricant : MABGO¹.

- **Pochette de costume en soie réversible**
Réf. 368-330-CP Fr. 69.95



Mocassins tressés
Casanova :
www.fashion-classics.ch
Rechercher l'article
349-777 ou
Tél. 071-274 66 17.



**Adoptez un look
soigné composé
d'une jupe,
d'un chemisier et
d'une ceinture –
le tout avec
une seule robe !**

**Ensemble une-pièce raffiné
à la coupe épurée et
aux couleurs classiques et élégantes.
Par LaSalle Amsterdam.**

Obtenir une tenue parfaitement structurée avec un seul vêtement ? Aucun problème avec cette robe originale. Elle ressemble à une combinaison élégante d'une jupe midi beige, d'un chemisier en popeline blanche et d'une ceinture noire.

L'avantage :

rien ne glisse ou ne se démarque.

Un véritable look 3-en-1 qui paraît plus habillé et extravagant qu'une robe à la coupe conventionnelle au design ton sur ton. La coupe et les couleurs sont classiques et épurées. C'est ce qui fait de cette robe un accessoire polyvalent particulier qui va avec de nombreux sacs, chaussures et accessoires et est le compagnon idéal pour de nombreuses occasions. Que ce soit avec des escarpins pour un look business chic, avec un foulard et des sandales pour une garden-party ou comme tenue décontractée au quotidien avec des baskets et un bob.

Fermeture à glissière latérale. Ceinture à nouer au dos. Fabriqué en popeline de coton douce et agréable à la peau, respirante et lavable.

Coupe cintrée, évasée vers le bas. Couleur : blanc/noir/camel. Longueur en taille 38 : 120,5 cm. 100 % coton.

*Lavable en machine.
Fabricant : LP0ER'.*

- **Robe d'été
3-en-1 LaSalle
Amsterdam
Fr. 299.–**

Taille

FC	Réf.
38	354-015-CP
40	354-016-CP
42	354-017-CP
44	354-018-CP
46	354-020-CP

Taille FC conforme à la table des mesures (voir à l'avant-dernière page catalogue)

Cosmic Romance de Aubade : des dessous parisiens pour le quotidien.

Ces dessous sont un véritable plaisir, et pas seulement pour les yeux : les étoffes luxueuses caressent votre peau sans jamais gratter (comme c'est malheureusement souvent le cas pour les autres dessous). La dentelle en jacquard et le tulle sont très élastiques et doux comme une caresse. Le tulle brodé, élaboré et inspiré d'arabesques végétales, suit le motif sur le bord – et n'est pas simplement coupé, comme c'est généralement le cas. Cela rend le motif presque aussi érotique que s'il était peint sur la peau.

Un rosé sable poudré et délicat, rehaussé de fil Lurex® doré : une teinte élégante qui flatte tous les tons de peau.

Le soutien-gorge triangle forme une belle poitrine volumineuse. La dentelle élastique dans le dos assure un confort optimal. Un strass scintillant orne l'entre-bonnets. La culotte en dentelle assortie extrêmement délicate est quasi imperceptible sur la peau. Avec gousset en coton doux.

Couleur : sand rosé. Soutiens-gorge : satin : 86 % polyamide, 14 % élasthanne. Broderie : 65 % polyester, 28 % polyamide, 7 % élasthanne. Broderie des bonnets : 75 % polyester, 25 % polyamide. Doublure : 100 % polyester. Doublure avant : 100 % polyamide. Slip : 86 % polyamide, 14 % élasthanne. Broderie : 65 % polyester, 28 % polyamide, 7 % élasthanne. Broderie avant : 73 % polyester, 21 % polyamide, 6 % élasthanne. Fond de slip 100 % coton. Lavage à la main. Fabricant: UXEZO¹.

• **Soutien-gorge triangle
Cosmic Romance Aubade**
Fr. 199,95

• **Culotte Cosmic
Romance Aubade**
Fr. 119,95

Taille soutien-gorge	Réf.
75B	366-394-CP
80B	366-395-CP
85 B	366-396-CP
75C	366-397-CP
80C	366-398-CP
85C	366-399-CP
75D	366-400-CP
80D	366-402-CP
85D	366-403-CP

Taille FC	Réf.
36	366-404-CP
38	366-405-CP
40	366-406-CP
42	366-407-CP
44	366-408-CP

Taille FC conforme à la table des mesures (voir à l'avant-dernière page catalogue)

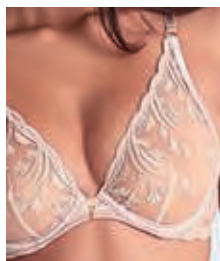

La sandalette parfaite vient d'Italie : design intemporel et chaussant impeccable depuis plus de 30 ans.

Elle s'accorde avec toutes vos tenues d'été sans renoncer au confort.

La maison Mario Arpili fait partie des rares manufactures qui maîtrise encore l'art de la confection de cette sandalette.

En cuir nappa soyeux, souple et doux.

Le cuir englobe parfaitement votre pied tout en gardant une belle résistance et une bonne stabilité dimensionnelle. Le large bandeau au niveau des orteils affine joliment votre pied. La bride arrière élastique reste bien en place, sans comprimer.

Agréablement rembourrées.

Avec le rembourrage au niveau de la semelle intérieure, vous aurez l'impression de marcher sur de la mousse, et arpentez les rues sans douleur pendant des heures, même les rues pavées. Le talon large et massif de 3 cm amortit vos pas en douceur et allonge visuellement vos jambes.

*Dessus, doublure et semelles intérieure et extérieure : cuir.
Fabricant : KQ0DJ¹.*

• **Sandalettes Mario Arpili**
Fr. 199,95



Poin-ture	Orange	Marine	Noir	Blanc	Crème
36	311-664-CP	311-671-CP	311-678-CP	311-657-CP	311-650-CP
37	311-665-CP	311-672-CP	311-679-CP	311-658-CP	311-651-CP
38	311-666-CP	311-673-CP	311-680-CP	311-659-CP	311-652-CP
39	311-667-CP	311-674-CP	311-681-CP	311-660-CP	311-653-CP
40	311-668-CP	311-675-CP	311-682-CP	311-661-CP	311-654-CP
41	311-669-CP	311-676-CP	311-683-CP	311-662-CP	311-655-CP
42	311-670-CP	311-677-CP	311-684-CP	311-663-CP	311-656-CP



¹Pour plus d'informations sur les livraisons et retours, l'extension de garantie, tableau des tailles et les acteurs économiques selon le RSGP, voir la page 119, 120 et 122.



Votre T-shirt indispensable : en coton sud-américain. 155 g/m². Une pièce rare, par Ragman.

Résistant et pourtant souple et léger.

Opaque mais assez fin pour pouvoir être aussi porté sous une chemise.

Contrairement aux shirts habituels, ce véritable Ragman en fil 13/1 Nf fin reste impeccable même après de nombreux lavages : le jersey fin (155 g/m²), régulier et pourtant solide, est indéformable. Une bande tissée solide mais souple, renforce et recouvre la couture à la nuque et aux épaules. De plus, le bord côtes double de l'encolure garde sa forme très longtemps.

Son secret :

il est tissé selon la technique 18 deniers à partir d'un fil relativement plus lourd (12/1 Nf). On utilise ensuite un adoucissant puis on sèche sans tension. Avant d'être cousue, l'encolure reçoit un

autre traitement spécial l'empêchant de rétrécir. Parfait comme large T-shirt décontracté et si raffiné qu'il ira aussi parfaitement sous un veston. Les meilleures méthodes de teinture permettent à votre Ragman de garder durablement l'éclat de ses couleurs.

Forme longue et décontractée, à l'ampleur confortable. Longueur en taille 48 : 76 cm. Couleur gris chiné : 90 % coton, 10 % polyester. Toutes les autres couleurs sont en 100 % coton. Lavable en machine. Fabricant : 0ADGB¹.

• **Le Ragman à 155 g Fr. 24.95**

Taille FC	Taille fabricant	Pomme	Noir	Marine	Bleu clair	Sable	Blanc	Gris chiné	Kaki
44	S	316-913-CP	316-906-CP	316-938-CP	316-945-CP	316-815-CP	316-899-CP	316-924-CP	336-931-CP
46	M	316-914-CP	316-907-CP	316-939-CP	316-946-CP	316-816-CP	316-900-CP	316-925-CP	336-932-CP
48	L	316-915-CP	316-908-CP	316-940-CP	316-947-CP	316-817-CP	316-901-CP	316-926-CP	336-933-CP
50/52	XL	316-916-CP	316-909-CP	316-941-CP	316-948-CP	316-818-CP	316-902-CP	316-927-CP	336-934-CP
54/56	XXL	316-917-CP	316-910-CP	316-942-CP	316-949-CP	316-819-CP	316-903-CP	316-928-CP	336-935-CP
58	3XL	316-918-CP	316-911-CP	316-943-CP	316-950-CP	316-890-CP	316-904-CP	316-929-CP	336-936-CP
60	4XL	316-919-CP	316-912-CP	316-944-CP	316-951-CP	316-891-CP	316-905-CP	316-930-CP	336-937-CP

Taille FC conforme à la table des mesures (voir à l'avant-dernière page catalogue)

Redécouvrez une bonne vieille amie. Et oubliez qu'une chemise doit être repassée.

Cette chemise a l'aspect classique et désinvolte du coton. De par sa simplicité, on a cette sensation de confort familière bien agréable. Le tissu résistant et pourtant doux est incomparable point de vue facilité d'entretien et solidité. Vous mettez parfaitement en valeur le look typiquement décontracté de cette chemise si vous la portez non repassée, venant directement de la corde à linge. Si vous la préférez bien lisse, un simple coup de fer à repasser suffit.

Tissu Oxford fin et aéré.

Le tissu Oxford est confectionné comme un treillis. Cela le rend aéré, permet à la peau de respirer et confère un relief vivant. Les chemises à motifs sont minutieusement tissées avec des fils de différentes couleurs. Ainsi, le dessin reste net même après d'innombrables lavages – contrairement aux dessins imprimés. Les chemises s'harmonisent aussi bien avec des costumes décontractés qu'avec des jeans et pantalons cargo et sont beaucoup plus polyvalentes que des chemises en jean.

Confection de haute qualité.

Les coutures sont particulièrement serrées et finement piquées – donc extrêmement solides. Les coutures intérieures rabattues ne peuvent pas se défaire ou s'effiloquer au fil du temps. Généreux col à pointe boutonné et poche plaquée au niveau de la poitrine. La chemise longue reste toujours bien à sa place dans la ceinture. Les manchettes sont cousues avec grand soin ; avec manches fendues boutonnables.

Coupe ample et confortable avec un large pli au dos. Longueur en encolure 40 : 81 cm, longueur des manches : 63,5 cm. 100 % coton. Lavable en machine. Fabricant : PUORN!

- **The BDO Shirt**
Fr. 124.95

• Limited Edition No. 78

Encolure en cm	Bleu/Marron/ Crème à rayures
38	368-312-CP
39	368-313-CP
40	368-314-CP
41	368-315-CP
42	368-316-CP
43	368-317-CP
44	368-318-CP
45	368-320-CP
46	368-321-CP

The BDO-Shirt
No. 78

Édition
limitée



Basic Collection



• Basic Collection

Encolure en cm	Blanc	Bleu clair	Bleu clair/ blanc rayé
38	333-428-CP	333-448-CP	333-407-CP
39	333-429-CP	333-449-CP	333-408-CP
40	333-430-CP	333-451-CP	333-409-CP
41	333-431-CP	333-452-CP	333-480-CP
42	333-432-CP	333-453-CP	333-481-CP
43	333-433-CP	333-454-CP	333-482-CP
44	333-434-CP	333-455-CP	333-483-CP
45	333-436-CP	333-456-CP	333-485-CP
46	333-437-CP	333-457-CP	333-486-CP

Jean 24 heures page 55 et
Chaussures à enfiler OCONI :
www.fashion-classics.ch
Rechercher l'article 358-468
ou Tél. 071-274 66 17.

Une robe caftan maxi aérienne peut être si élégante et polyvalente : réalisée en ramie rare avec dessous de robe en coton opaque et doux.

Par LaSalle Amsterdam.

Les robes caftan décontractées et confortables sont particulièrement populaires pendant les vacances d'été ; elles sont généralement en coton ou en lin. Grâce au ramie, alternative exotique au lin, celle-ci est plus légère et plus élégante et donc encore plus confortable et polyvalente.

100 % pur ramie – l'une des fibres naturelles les plus anciennes au monde.

L'espèce végétale de la famille des orties est également appelée herbe ou ortie de Chine et est traditionnellement cultivée en Asie, en Amérique du Sud et parfois en Europe. Les pesticides et l'irrigation artificielle ne sont pas nécessaires, cette plante peu exigeante est donc particulièrement écologique. Cependant, la quantité de fibres utilisables issues de la récolte est très faible et la production de tissus est complexe. Par conséquent, les vêtements en ramie ne peuvent être trouvés que par pièce individuelle.

Agréablement rafraîchissant, léger de 260 grammes (taille 38/40).

Le matériau absorbant l'humidité reste sec longtemps et sèche encore plus rapidement après lavage. Comme le lin, la ramie assure un climat corporel très agréable en été, offre un agréable effet rafraîchissant par fortes chaleurs et est également très robuste. Mais contrairement aux tissus en lin, les tissus en ramie sont plus uniformes, plus légers, plus fins et ont un éclat

soyeux, par conséquent les vêtements sont plus élégants.

Parfaite pour la plage, la piscine, etc.

Naturellement résistante aux bactéries et aux moisissures, cette robe se transporte aisément dans votre sac de plage même mouillée.

Avec des bijoux extravagants et des sandales glamour, elle obtiendra un look citadin chic en un rien de temps.

Coupe ample avec fentes latérales et manches larges. Longueur en taille 38/40 : 129 cm. Couleur : olive. 100 % ramie. Dessous de robe : 100 % coton. Lavable en machine. Exclusivement chez Fashion Classics. Fabricant : LPOER'.

- **Robe caftan en ramie LaSalle Amsterdam Fr. 319.–**

Taille FC	Taille fabricant	Réf.
34/36	36	359-725-CP
38/40	38	359-726-CP
42/44	40	359-727-CP
44/46	42	359-728-CP

Taille FC conforme à la table des mesures (voir à l'avant-dernière page catalogue)



La nouvelle interprétation de la cloche : fil de papier aéré, malléable et pratique en voyage.

De Roeckl, spécialiste des accessoires stylés depuis plus de 180 ans.

Léger, aéré et extraordinairement flexible : ce chapeau d'été associe une

forme cloche bien connue à des propriétés modernes et pratiques – parfait pour la ville, la plage et en voyage.

Confectionné à partir de fil de papier rare, il convainc par son toucher léger et agréable et par sa structure respirante sans doublure, qui veille à un confort de port rafraîchissant même lors de chaudes journées.

L'aspect crocheté est très tendance et rappelle le travail artisanal raffiné.

Grâce à sa forme malléable, votre chapeau se roule ou se plie facilement et vous accompagne sans encombre dans tous vos déplacements, toujours prêt à dévoiler sa silhouette féminine d'inspiration vintage.

Forme cloche classique. Taille unique (tour de tête de 57 cm). Couleur : jaune. 100 % papier. Fabricant : WZU0F'.

- **Chapeau crocheté en papier Roeckl Réf. 368-162-CP Fr. 74.95**



Vagues abstraites, tricotées d'une manière exceptionnellement artistique en jacquard multicolore.

Une rareté de Serbie. Par IVKO.

Un chef-d'œuvre rare de l'art du tricot qui attire l'attention et vous emmène dans un monde plein de joie de vivre : cette robe d'été en tricot jacquard est si colorée que vous trouverez difficilement un motif aussi élaboré, même au Pérou ou en Extrême-Orient.

Le design coloré s'inspire des vagues de la mer.

Et en ce qui concerne le mélange de matières, tout est fait pour l'été : la douceur soyeuse de la viscose s'associe au coton respirant et au lin grainé et frais. Une touche de polyamide gardera votre robe en forme pendant de nombreuses années.

Pour garantir un ajustement parfait, chaque pièce a été lavée, séchée puis assemblée.

En résulte une robe dont l'envers est lisse et sans fils de tension, assurant un

confort maximal.

Coupe flatteuse à forme légèrement trapèze. Longueur en taille 38 : 93 cm. Couleur : multicolore. 57 % viscose, 24 % coton, 16 % lin, 3 % polyamide. Lavage à la main. Fabricant : QT0AM¹.

• **Robe en jacquard IVKO**
Fr. 219.-

Taille	
FC	Réf.
36	358-986-CP
38	358-987-CP
40	358-988-CP
42	358-989-CP
44	358-990-CP
46	358-991-CP

Taille FC conforme à la table des mesures (voir à l'avant-dernière page catalogue)

Plus élégantes et bien plus confortables que de nombreuses autres chaussures de bain : les pantoufles avec semelles ultra épaisses.

Maintien optimal. Confort de port ultra léger et doux.

Profil ondulé antidérapant.

Ces chaussures cool ne pèsent que 140 grammes (en taille 37) et leur design moderne se distingue des nombreux modèles au look « piscine » purement sportif. Elles s'accordent parfaitement avec un ensemble détente décontracté, une petite robe estivale ou même un ensemble de loisirs/vacances et ne sont en aucun cas un fashion faux pas. De plus, elles sont incroyablement confortables et possèdent toutes les propriétés dont une chaussure de bain a besoin.

La semelle en EVA de 4,5 cm d'épaisseur agit comme un amortisseur et permet un très bon maintien du pied grâce aux côtés surélevés.

La matière souple et imperméable offre un confort de marche exceptionnel en s'adaptant à la forme du pied et en soutenant la voûte plantaire. Grâce à la forme surélevée et incurvée et à la semelle intérieure structurée, le pied (même mouillé) a un bien meilleur maintien. Le profil ondulé de la semelle extérieure offre également une très bonne adhérence sur les surfaces mouillées.

Idéales pour les spas, piscines, salles de bain, plages, voyages ...

Ces pantoufles sont incroyablement polyvalentes grâce à leur confort et leur

style innovant, le tout à un prix agréablement abordable.

Dessus, semelle intérieure et semelle extérieure en EVA (éthylène acétate de vinyle). Fabricant : XURW0¹.

• **Chaussures de bain nuage, femme**
Fr. 29.95

Poin- ture	Baie	Noir
36	353-386-CP	358-629-CP
37	353-387-CP	358-631-CP
38	353-388-CP	358-632-CP
39	353-389-CP	358-633-CP
40	353-430-CP	358-634-CP





**Toucher sec et granuleux.
Confortablement élastique.
Mais souple, lisse
et à la brillance élégante.**

**Made in Italy : le t-shirt basique en jersey crêpe rare.
Par Junghans 1954.**

Grâce au Fresh Cotton, un jersey crêpe rare, ce t-shirt est agréable à porter même par temps chaud. Toute humidité corporelle est rapidement transportée vers l'extérieur.

Le toucher sec procure une agréable sensation de fraîcheur sur la peau.

Le traitement spécial du tissu commence par deux fils ultra-fins de coton à longues fibres qui sont étroitement torsadés ensemble. En résulte une surface crêpe élégante et granuleuse qui rend votre chemise élastique et durable. Un basique légèrement brillant et facile d'entretien qui se froisse beaucoup moins que les chemises en coton classiques.

Forme droite. Longueur en taille 50 : 70 cm. 100 % coton. Lavable en machine. Exclusivement chez Fashion Classics. Fabricant : PU0RN¹.

- **T-shirt Fresh-Cotton Junghans 1954
Fr. 99,95**

Taille FC	Blanc	Bleu
48	362-562-CP	362-569-CP
50	362-563-CP	362-720-CP
52	362-564-CP	362-721-CP
54	362-565-CP	362-722-CP
56	362-566-CP	362-724-CP
58	362-567-CP	362-725-CP
60	362-568-CP	362-726-CP

Taille FC conforme à la table des mesures (voir à l'avant-dernière page catalogue)



**Sensiblement
plus frais :
le pantalon foncé avec
« Sun Reflect ».
Ne chauffe pas et ne
déteint pas.**

Coldblack[®], un apprêt innovant dédié aux tissus foncés, reflète les rayons UV – et empêche ainsi la décoloration du tissu. Cette technologie innovante suisse a obtenu le Popular Science Award USA et le Prix Design Suisse.

Ultra doux. En précieux coton Pima.

Le coton Pima compte parmi les types de coton les plus fins et aux fibres les plus longues du monde. Il est en général réservé aux dessous raffinés ou aux T-shirts de luxe, mais est rarement utilisé pour les pantalons. Les couleurs de ce pantalon sont plus brillantes, et vous remarquerez dès le premier contact qu'il est beaucoup plus doux et léger que les autres types de coton ordinaires.

Liberté de mouvement garantie.

Les 4 % d'élasthanne confèrent une agréable élasticité au pantalon. La ceinture confortable s'étend jusqu'à 4 cm. La bande intérieure gommée empêche la chemise ou le T-shirt de sortir du bermuda. Avec poches boutonnées sur les jambes, 2 poches en biais et 2 poches arrière.

Coupe cargo décontractée. Longueur en taille 50 : 84 cm. Largeur bas de jambe : 38 cm. Couleur : marine. 96 % coton, 4 % élasthanne. Lavage en machine. Exclusivement chez Fashion Classics. Fabricant : ZEXCO¹.

- **Pantalon cargo Sun Reflect
Fr. 159,95**

Taille FC	Réf.
25	358-488-CP
26	358-489-CP
27	358-530-CP
28	358-532-CP
29	358-533-CP
48	358-534-CP
50	358-535-CP
52	358-536-CP
54	358-537-CP
56	358-538-CP
58	358-539-CP
60	358-540-CP
98	358-541-CP
102	358-542-CP
106	358-543-CP

Taille FC conforme à la table des mesures (voir à l'avant-dernière page catalogue)



Chemise en seersucker :
www.fashion-classics.ch
Rechercher l'article
349-685 ou
Tél. 071-274 66 17.

Jean T400®
page 41.

Frais. Flexible. Forme stable.

Voilà pourquoi ce blouson en lin avec lyocell sera votre compagnon idéal pour les journées plus chaudes.

La combinaison de lin, de coton, de lyocell et d'une pincée d'élasthanne rend ce blouson non seulement agréablement doux, mais aussi respirant, extensible et indéformable. Le matériau aéré vous protège des brises fraîches lors des douces journées d'été, mais reste agréablement léger et empêche toute accumulation de chaleur.

Robuste grâce au coton. Doux comme de la soie et régulateur d'humidité grâce au Lyocell.

La tendance aux plis est également considérablement réduite grâce au mélange de matériaux sophistiqué. L'élasthanne garantit un ajustement parfait et permet un confort maximal à chaque mouvement.

La doublure fluide facilite l'enfilage.

Les détails tels que l'élégant col Kent, les poignets avec boutons-pression et les poches fendues ajoutent des accents tendances.

*Style blouson classique avec ceinture élastiquée à l'arrière pour un ajustement confortable.
Longueur en taille 50 : 69 cm. Couleur : bleu clair. 40 % lin, 35 % coton, 24 % lyocell, 1 % élasthanne. Doublure 52 % viscose, 48 % polyester. Lavable en machine. Exclusivement chez Fashion Classics. Fabricant : PU0RN¹.*

Taille	FC	Réf.
48		363-791-CP
50		363-792-CP
52		363-793-CP
54		363-794-CP
56		363-795-CP
58		363-796-CP
60		363-797-CP

Taille FC conforme à la table des mesures (voir à l'avant-dernière page catalogue)

- **Blouson estival en lin et lyocell**
Fr. 299.–

La chaussure à enfiler, qui n'est pas seulement tendance mais aussi durable.

**Fabriquée à la main en Espagne par Natural World.
A un prix agréablement abordable.**

Les chaussures à enfiler sont l'une des tendances actuelles les plus importantes en matière de chaussures et sont donc presque partout. Mais rares sont celles qui allient mode et respect de l'environnement aussi habilement que ce modèle fabriqué à la main en Espagne.

Le dessus en toile durable est fabriqué à partir de coton biologique exempt de pesticides.

L'effet usé actuel est créé avec soin, en utilisant à plusieurs reprises la même eau. Et pour laisser une empreinte environnementale minimale, tous les déchets de production sont recyclés.

La semelle extérieure élastique est en caoutchouc recyclé.

Comme elle est vulcanisée, elle est beaucoup plus durable que d'habitude : aucune comparaison avec les semelles simplement collées. La semelle intérieure amovible offre un confort supplémentaire.

Couleur : gris. Dessus, doublure et semelle intérieure en textile, semelle extérieure en caoutchouc recyclé. Lavable en machine. Fabriqué en Espagne. Fabricant : DSTQ0¹.

Poin- ture	Réf.
41	355-428-CP
42	355-429-CP
43	355-430-CP
44	355-431-CP
45	355-432-CP
46	355-433-CP

- **Chaussures à enfiler**
Natural World
Fr. 59.95



La blouse d'été probablement parfaite : coupe surdimensionnée moderne. Mélange de matières aéré, léger et infroissable. Couleur blanc crème.

Les blouses décontractées à la coupe généreuse sont très appréciées en été. Et très répandues avec la coupe surdimensionnée populaire. Le facteur décisif cependant est le matériau, car la popeline de coton infroissable, telle qu'elle est souvent utilisée, n'est pas le nec plus ultra pour les coupes larges. Cette blouse surdimensionnée est confectionnée dans un tissu fin, optimal pour ce genre de coupe et les températures estivales. Il est particulièrement peu froissable et facile à repasser.

67 % Lyocell. 20 % soie. 13 % coton.

Incroyablement léger et agréablement rafraîchissant sur la peau. La soie et la fibre de cellulose régénérée Lyocell ont un toucher doux et frais, peuvent absorber beaucoup d'humidité et l'évacuer rapidement. Le coton est tout aussi doux pour la peau et rend le mélange plus résistant.

Taille FC	Taille fabricant	Réf.
36/38	S	367-777-CP
40/42	M	367-778-CP
44/46	L	367-779-CP

Taille FC conforme à la table des mesures (voir à l'avant-dernière page catalogue)

Incroyablement polyvalente en raison de la longueur, de la forme et de la couleur.

La blouse a une longueur idéale et se marie très bien avec des leggings et des baskets, avec des jupes cintrées et des jeans, mais aussi avec des pantalons de costume larges chics et des mocassins élégants. La couleur blanc crème n'est pas aussi dure que le blanc pur et se marie bien avec toutes les autres couleurs et combinaisons de couleurs. Petit col, 1 poche plaquée, larges revers aux poignets, ourlet arrondi avec fente latérale.

Forme ample et surdimensionnée. Longueur en taille 38 : 78 cm. Couleur : blanc crème. 67 % Lyocell, 20 % soie, 13 % coton. Lavable en machine. Exclusivement chez Fashion Classics. Fabricant : PUORN¹.

- **Blouse estivale surdimensionnée**
Fr. 225.-

Le best-seller des pantalons Seductive peut désormais également se porter sur des hauts courts.

Coupe ajustée éprouvée. Matériau populaire. Nouvelle finition au niveau de la ceinture.

La coupe confortable et flatteuse se base sur le modèle à succès « Sabrina ». Mais au lieu d'une forme à enfiler, ce pantalon élégant Fergie possède une ceinture montée avec fermeture éclair dissimulée et passants de ceinture. Ainsi vous pourrez désormais porter ce pantalon, qui fait ses preuves depuis plus de 15 ans, avec des blouses, des petits hauts cintrés rentrés dans la ceinture et des crop-tops.

Poches en biais zippées imperceptibles.

Le pli permanent rend la jambe visuellement plus longue. Il est finement piqué, a un seyant parfait et ne nécessite pas de repassage. Le coton Techno très élastique (également un best-seller éprouvé) suit chaque mouvement, est incroyablement lisse, doux et souple. Poches à l'arrière. Petites fentes à l'ourlet.

Forme à enfiler étroite. Longueur en taille 38 : 70 cm. Largeur bas de jambe : 33 cm. 47 % polyamide, 46 % coton, 7 % élasthanne. Lavable en machine. Fabricant : DAKY0¹.

Taille FC	Quartz	Bleu clair
34	327-123-CP	366-675-CP
36	327-124-CP	366-676-CP
38	327-125-CP	366-677-CP
40	327-126-CP	366-678-CP
42	327-127-CP	366-679-CP
44	327-128-CP	366-680-CP
46	327-129-CP	366-681-CP

Taille FC conforme à la table des mesures (voir à l'avant-dernière page catalogue)

- **Pantalon stretch 7/8**
Elegante Seductive
Fr. 279.-



Douce, robuste, durable : l'étoile aérée et légère fabriquée dans un mélange parfait de chanvre et de coton.

De Fraas, fabricant de foulards et de tissus avec 140 ans de tradition.

Une étoile délicate et estivale – et pourtant exceptionnellement durable grâce à sa forte teneur en chanvre : le chanvre est l'une des fibres naturelles les plus résistantes à la déchirure. Associé à juste ce qu'il faut de coton, il devient doux, agréable à la peau et perd son toucher dur et rugueux. Et comme le chanvre pousse vite et ne nécessite pratiquement pas d'eau ni de pesticides, cette étoile est aussi un choix particulièrement respectueux de l'environnement.

Passion pour le textile depuis 1880.

Valentin Fraas a fondé l'entreprise traditionnelle, qui est aujourd'hui dirigée par Alexander et Andreas Schmidt, la cinquième génération de la famille. Aujourd'hui, « Fraas – The Scarf Company » s'appuie sur le mélange parfait de normes de qualité éprouvées, de tendances, de durabilité et d'idées fraîches pour sa vaste gamme d'accessoires.

Dimensions : 180 x 58 cm. 68 % chanvre, 32 % coton. Lavage à la main. Fabricant : WORLP¹.

Etoile en chanvre et coton Fraas

- Bleu/crème
Réf. 362-231-CP **Fr. 79.95**
- Uni brun clair
Réf. 363-527-CP **Fr. 69.95**



- 1 Scannez le QR-Code
- 2 Entrez les références des articles
- 3 Envoyez la commande



Renaissance d'un classique intemporel : la Mary Jane des années 1920 revisitée en cuir de vachette biologique souple et perforé pour plus de légèreté.

Par le spécialiste allemand de la chaussure : Werner, depuis 1911.

Sur les podiums de Paris, Milan et New York, cette ballerine à lanière s'impose comme LA tendance incontournable de la saison. Ces Mary Janes sont signées Werner, manufacture renommée établie à Pirmasens – berceau historique de la chaussure allemande.

Légèreté estivale et perforations sportives aériennes.

Le motif perforé MV 138, conçu et fabriqué en Allemagne, témoigne d'une expertise technique d'exception. Initialement développé pour l'industrie automobile de haute performance et la maroquinerie de luxe, ce design breveté garantit une ventilation optimale et une fraîcheur durable tout au long de la journée.

Cuir de vachette biologique issu d'élevages alpins allemands, tanné et teint exclusivement avec des extraits végétaux naturels.

Ce procédé artisanal garantit un cuir exempt de substances nocives, d'une douceur et d'une souplesse incomparables face au tannage chrome traditionnel. Remarquablement respectueux de la peau, il épouse naturellement la morphologie du pied telle une seconde peau. Un confort d'exception, même pour les pieds les plus sensibles.

Le bord de la ballerine, légèrement rehaussé, enveloppe harmonieusement les orteils pour un chaussant optimal.

La bride sur le cou-de-pied allie élégance et maintien. Sa boucle sans nickel, montée sur élastique discret, permet un ajustement personnalisé en toute simplicité. La semelle extérieure en caoutchouc thermoplastique conjugue légèreté exceptionnelle, adhérence sûre et résistance à l'usure. Des renforts souples positionnés au talon et à l'avant-pied préservent durablement la beauté du cuir. Semelle intérieure rembourrée et amovible en cuir.

Dessus, doublure et semelle intérieure : cuir. Semelle extérieure : TPR. Couleur : crème. Fabricant : TOAVC¹.

- Mary Janes perforées Werner **Fr. 249.–**



Poin-ture	Réf.
36	366-368-CP
37	366-370-CP
38	366-371-CP
39	366-372-CP
40	366-373-CP
41	366-374-CP



Votre premier polo de luxe à 74.95 Fr.

En coton Pima péruvien cueilli à la main (!). Aussi précieux que les plus luxueux polos du monde. De Ragman.

Ce polo en coton Pima péruvien extrêmement fin ne coûte pas plus qu'un polo standard de bonne qualité. Mais il est aussi doux et aussi durable que les meilleurs et les plus coûteux polos en coton que l'on puisse trouver dans le monde. Il est confectionné dans un très rare coton Pima du Pérou. Ce coton aux doux reflets soyeux et chatoyants (également nommé « la soie d'Amérique du Sud ») ne prospère que sous les conditions climatiques extrêmes du Pérou pour y atteindre une finesse de 3,2 à 3,9 microns (en comparaison, le coton Pima américain est beaucoup plus grossier avec ses 4,6 à 5,5 microns). De plus, au Pérou, ce type de coton est encore *cueilli et trié à la main*. Ce type de récolte ne nécessite aucun traitement chimique et garantit un coton agréable à la peau et rare. Ce polo est néanmoins particulièrement abordable grâce à des contacts directs avec l'Amérique du Sud.

Couleurs durables, stabilité dimensionnelle et douceur incomparable.

Le piqué de coton Pima arbore un bel aspect finement grainé, particulièrement agréable à porter en été. De plus, il est très agréable à la peau, respirant et ne se déforme pas avec le temps. En outre, ce polo conserve ses couleurs au fil du temps et des lavages. Aucune comparaison avec les shirts en piqué de coton beaucoup plus simples.

Confectionné avec amour du détail.

Ce polo se distingue des autres modèles, pourtant très coûteux, de par sa matière : avec ses manchettes côtelées fixes mais également sa patte de boutonnage lisse, sans coutures renflées. Des coutures à doubles

surpiqures empêchent les déchirures, même après des années d'utilisation.

Coupe confortable, contemporaine. Longueur du polo homme en taille 50 : 75 cm. Longueur du polo femme en taille 38 : 61 cm. 100 % coton. Lavage en machine. Fabriqué en Inde. Fabricant : 0ADGB¹.

• Polo en piqué de coton Pima Ragman, homme Fr. 74.95

Taille FC	Taille fabricant	Rose chiné	Blanc	Bleu fumé	Marine
48	M	359-671-CP	343-531-CP	346-732-CP	343-515-CP
50	L	359-672-CP	343-532-CP	346-733-CP	343-516-CP
52	XL	359-673-CP	343-534-CP	346-735-CP	343-518-CP
54	XXL	359-674-CP	343-535-CP	346-736-CP	343-519-CP
56	3XL	359-675-CP	343-536-CP	346-737-CP	343-520-CP
58	4XL	359-676-CP	343-537-CP	346-738-CP	343-521-CP
60	5XL	359-677-CP	343-538-CP	346-739-CP	343-522-CP

• Polo en piqué de coton Pima Ragwoman, femme Fr. 74.95

Taille FC	Taille fabricant	Blanc	Marine	Bleu fumé	Rose
36	S	343-502-CP	343-490-CP	346-706-CP	359-665-CP
38	M	343-503-CP	343-491-CP	346-707-CP	359-666-CP
40	L	343-504-CP	343-492-CP	346-708-CP	359-667-CP
42	XL	343-505-CP	343-493-CP	346-709-CP	359-668-CP
44	XXL	343-506-CP	343-494-CP	346-730-CP	359-669-CP
46	3XL	343-507-CP	343-495-CP	346-731-CP	359-670-CP

Taille FC conforme à la table des mesures (voir à l'avant-dernière page catalogue)

Votre réponse élégante aux averses estivales : la parka en lin résistante aux intempéries.

Transporte efficacement toute humidité corporelle vers l'extérieur. Pour hommes et femmes.

Découvrez le compagnon idéal pour les conditions météorologiques estivales changeantes : cette parka élégante, non doublée, associe la légèreté naturelle et l'aspect authentique du lin à la fonction high-tech d'une membrane moderne – une symbiose rare et innovante qui garantit un confort maximal.

Léger et estival, entièrement respirant.

Le tissu extérieur en mélange lin-coton estival combine les meilleures propriétés des deux fibres naturelles : le lin offre la respirabilité caractéristique, évacue efficacement l'humidité et offre un effet agréablement rafraîchissant. Le coton rend le tissu souple et doux.

Protection fiable contre la pluie et le vent.

Avec une colonne d'eau de 5 000 mm et des coutures soudées aux épaules, vous resterez au sec même en cas d'orages soudains en été. Dans le même temps, l'humidité corporelle sera efficacement évacuée vers l'extérieur – pour une sensation de port agréablement sèche. Avec capuche amovible, deux généreuses poches à rabat et rabat-tempête à bouton-pression sur la fermeture éclair.

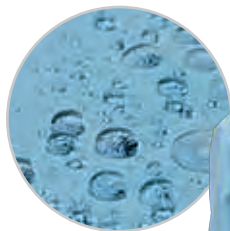

Forme droite. Longueur en taille 40/48 : 78 cm. Couleur : bleu clair. 55 % lin, 45 % coton. Lavable en machine. Exclusivement chez Fashion Classics. Fabricant : PUORN¹.

• **Parka en lin résistante aux intempéries**
Fr. 349.–

Taille FC	Taille fabricant	Réf.
38/46	S	362-915-CP
40/48	M	362-916-CP
42/50	L	362-917-CP
44/52	XL	362-918-CP
46/54	XXL	362-919-CP
48/56	3XL	362-920-CP

Taille FC conforme à la table des mesures (voir à l'avant-dernière page catalogue)

Look classique, structure moderne : cette chaussure à enfiler offre un confort inégalé.

Par OCONI – exclusivement chez Fashion Classics.

Un design simple, mais une structure particulièrement ingénieuse : cette élégante chaussure à enfiler allie confort et durabilité avec le maintien sûr d'une sneaker. Et améliore la chaussure à enfiler classique avec des fonctionnalités modernes. **Fabrication façon Strobel rare pour une flexibilité inégalée.**

Le dessus et la doublure en cuir à l'avant-pied sont cousus à la semelle intérieure, ce qui rend votre chaussure à la fois agréable-

ment douce, extensible et extrêmement résistante. La semelle extérieure en caoutchouc durable – non seulement collée, mais également cousue sur la tige – rend votre chaussure extrêmement flexible. Les lacets élastiques facilitent l'enfilage et le retrait. Semelle intérieure amovible recouverte de cuir en mousse souple rembourrée avec effet à mémoire de forme.

Couleur : gris mélangé pour homme et blanc-bleu pour femme. Dessus et semelle intérieure en cuir, doublure en cuir et polyamide, semelle extérieure en caoutchouc. Fabricant : PUORN¹.



• **Chaussures à enfiler OCONI**
Fr. 225.–

Poin-ture	Gris mélangé
41	358-468-CP
42	358-469-CP
43	358-590-CP
44	358-591-CP
45	358-592-CP
46	358-593-CP

Poin-ture	Blanc-bleu
36	367-278-CP
37	367-279-CP
38	367-280-CP
39	367-281-CP
40	367-282-CP
41	367-283-CP



Rare coup de chance : le manteau de voyage élégant qui protège parfaitement de la pluie.

Imperméable, coupe-vent et respirant.

Forme droite, design épuré, un beige doux, une surface satinée noble... Ce manteau court sportif est visuellement plus proche de l'élégant manteau de luxe classique italien que du manteau de pluie pratique. Sa fonction n'altère en aucun cas son aspect.

Parfait pour de nombreuses occasions, en ville, au bureau, en voyage...

Le matériau respirant, imperméable et résistant à la saleté, les coutures scellées et la fermeture à glissière protégée par une patte de boutonnage font du Travelcoat un indispensable lors d'une longue pluie torrentielle. Il possède exactement la bonne longueur (95 cm en taille 36) pour une balade à vélo, au bureau... et le tissu se froisse à peine, même lorsque vous restez assise pendant longtemps.

De HappyRainyDays, Amsterdam.

La marque a été fondée en 2008 par deux Néerlandaises qui étaient frustrées de ne pas trouver de vêtements de pluie élégants. Depuis, le label se trouve à l'échelle internationale dans toutes les rues et n'est pas seulement populaire auprès des cyclistes. Fente de marche arrière. 2 poches latérales avec fermeture à glissière.

Taille FC	Taille fabricant	Réf.
34	XS	344-471-CP
36	S	344-472-CP
38	M	344-474-CP
40	L	344-475-CP
42	XL	344-476-CP
44	XXL	344-477-CP
46	3XL	344-478-CP

Forme à enfiler standard. Longueur en taille 36 : 95 cm. Couleur : beige. Dessus : 70 % polyester, 30 % nylon. Doublure : 100 % polyester. Lavable en machine. Fabricant : 0FCHE'.

• **Travelcoat Happy RainyDays Fr. 214.-**

Taille FC conforme à la table des mesures (voir à l'avant-dernière page catalogue)



A nouveau en vogue : le chapeau cloche des années 20. Celui-ci est plus flexible et durable que la plupart.

Tresse cousue à partir de lin robuste et de fibres de chanvre.

De Mayser, chapelier depuis 1800.

En harmonie avec la coupe au bol tendance de l'époque, le chapeau cloche a été créé dans les



années vingt. Les deux sont aujourd'hui à nouveau à la mode. Cette cloche légère et aérée survit sans dommage aux séjours en valises et aux aléas du voyage. Son tressage est doux, souple et ne peut se casser. Cela est dû en partie à la matière : de minces bordures

en lin aéré, retordues avec du chanvre et du polyester résistants à la déchirure. Et également dû à la finition :

le tressage – un artisanat presque oublié de 1833.

Le chapelier traditionnel de l'Allgäu, Mayser, la fait revivre. La fine bordure est cousue directement sur des machines spéciales devenues rares. Cela crée un chapeau très flexible, qui retourne toujours à sa forme originale.

Avec protection UV 80 selon la norme UV 801 de l'Institut de Tests et de Recherches du Hohenstein.

Lisière renforcée et pliable sur le bord. Bande anti-transpiration stable.

53 % lin, 25 % chanvre, 22 % polyester. Fabricant : NH0UP'.

Chapeau cloche tressé Mayser Fr. 169.95

- Crème/bleu clair
Réf. 360-334-CP

Le tricot jacquard riche en détails fait de ce cardigan au motif floral une petite œuvre d'art.

En mélange coton-viscose frais et estival.
Fabriqué en Serbie, par IVKO.

Presque aucun autre fabricant n'a autant perfectionné l'art du tricot que l'entreprise familiale serbe IVKO : ce cardigan fascine par son motif floral frais d'été, qui n'est pas simplement imprimé, mais travaillé dans les moindres détails grâce à une technique jacquard élaborée.

Soyeux, doux et respirant. Régulateur de la température et de l'humidité.

Taille FC	Réf.
36	358-833-CP
38	358-834-CP
40	358-835-CP
42	358-836-CP
44	358-837-CP
46	358-839-CP

Taille FC conforme à la table des mesures (voir à l'avant-dernière page catalogue)

Pour garantir un ajustement parfait, le devant, le dos et les manches sont lavés après tricot, séchés puis confectionnés. Le dos reste lisse et exempt de fils de tension. Avec fermetures magnétiques et poignets élégants.

Forme confortable à la ligne trapèze flatteuse. Longueur en taille 38 : 55 cm. Couleur : blanc/bleu. 68 % coton, 32 % viscose. Lavage à la main. Fabricant : QTOAM'.

- **Cardigan floral IVKO Fr. 219–**

Une jupe en jean peut être si douce, légère et aérée.

Mélange de matières estivales et délicates en coton, lin et lyocell. Longueur midi moderne avec fente à l'avant. Par Gardeur.

Les jupes en jean sont un incontournable populaire, surtout en été. Et ce malgré le fait que les tissus en denim sont souvent très lourds et chauds, et collent inconfortablement au corps par forte chaleur. Ce qui ne sera pas un problème avec cette jupe en jean. Son mélange sophistiqué de matières en fait une combinaison légère et aérée favorite pour les chaudes journées.

50 % coton, 25 % lin, 25 % lyocell – agréablement frais et sec sur la peau.

La matière finement tissée et fluide rend la jupe très confortable à porter, surtout par temps chaud, sans être lourde. Le coton offre douceur, le lin et le lyocell sont particulièrement respirants et absorbants et procurent une sensation de fraîcheur et de douceur sur la peau.

Ne pèse que la moitié du poids des jupes en jean ordinaires.

Non seulement le tissu assure un confort optimal, mais aussi la légèreté. La fente sur le devant confère à la jupe midi une forme décontractée à 5 poches, permettant une liberté de mouvement confortable et un look moderne.

Coupe 5 poches confortable et légèrement évasée. Couleur : bleu clair. Longueur en taille 38 : 80 cm. 50 % coton, 25 % lin, 25 % lyocell. Lavable en machine. Exclusivement chez Fashion Classics. Fabricant : UP0EZ'.

- **Jupe en jean 5 poches Gardeur Fr. 149.95**



Taille FC	Réf.
36	364-913-CP
38	364-914-CP
40	364-915-CP
42	364-916-CP
44	364-917-CP
46	364-918-CP

Taille FC conforme à la table des mesures (voir à l'avant-dernière page catalogue)



Espadrilles Castañer :
www.fashion-classics.ch
Rechercher l'article 360-561
ou Tél. 071-274 66 17.

La marinière en lin légère et aérée : le classique du workwear se dirige vers l'été.

Il suffit de l'enfiler, sans avoir à la boutonner : la chemise de pêcheur classique à col marin – autrefois portée comme vêtement de travail en haute mer – est également confortable dans cette version estivale légère et ne serre jamais.

Look denim délavé actuel et décontracté.

Grâce à sa forte proportion de lin, le tissu respirant repose confortablement au sec sur votre peau – toute humidité corporelle est rapidement transportée vers l'extérieur. Le coton réduit la formation de plis et rend en même temps le tissu robuste agréablement doux. L'aspect délavé exceptionnellement beau est toujours légèrement différent pour chaque chemise.

Forme à enfiler confortable. Longueur en taille 50 : 78 cm env. Longueur de manches : 63 cm. Couleur : bleu jean. 55 % lin, 45 % coton. Lavable en machine. Fabricant : PUORN¹.

- **Chemise de pêcheur en lin**
Fr. 159.95

Taille	
FC	Réf.
48	354-441-CP
50	354-442-CP
52	354-443-CP
54	354-444-CP
56	354-445-CP
58	354-446-CP

Taille FC conforme à la table des mesures (voir à l'avant-dernière page catalogue)



La ceinture extensible page 112.

Lunettes de soleil John Lennon page 21.



La chaussure bateau culte fait son retour : avec le flair d'antan. Et plus confortable que jamais.

Désormais fabriqué en suède perforé aéré pour un confort incomparable. De Rivas.

Autrefois, un incontournable sur les plages espagnoles et les voiliers élégants : dans les années 50, les chaussures bateau Rivas étaient la quintessence de la mode estivale décontractée. Aujourd'hui, ces chaussures cultes font un retour en force grâce aux designers parisiens Dan Amzallag et Fabrizio Corveddu, qui ont réinterprété le classique avec une sophistication moderne.

Rétro chic d'antan, mais avec le confort d'aujourd'hui.

Le dessus est en suède perforé et souple, qui offre une fraîcheur agréable même par températures tropicales tout en restant

élégant. La semelle en caoutchouc flexible offre une adhérence sûre même sur les surfaces humides. Le talon est doublé de tissu éponge, ce qui offre un confort supplémentaire et un ajustement parfait. La semelle intérieure, composée à 30 % de cuir d'agneau, 40 % de latex de carbone et à 30 % de liège est un atout considérable – pour plus de douceur et de stabilité. Et grâce aux inserts élastiques des deux côtés, votre chaussure est facile à enfiler et à enlever.

Dessus, doublure et semelle intérieure en cuir, semelle extérieure en caoutchouc. Fabriqué en Espagne. Fabricant : 0AMQT¹.

- **Chaussures bateau Rivas**
Fr. 119.95



Poin- ture	Cognac	Gris
41	363-365-CP	366-619-CP
42	363-367-CP	366-620-CP
43	363-368-CP	366-621-CP
44	363-369-CP	366-622-CP
45	363-380-CP	366-623-CP
46	363-381-CP	366-624-CP

En seersucker rafraîchissant : la casquette plate légère et aérée parmi les casquettes tendance.

Par Bailey of Hollywood/USA, spécialiste des chapeaux depuis 1922.

Contrairement aux casquettes plates classiques, celle-ci ne vous tiendra pas trop chaud. Au lieu de vous serrer, le tissu seersucker délicatement crêpé vous assure un confort de port rafraîchissant même par temps chaud : alternativement tissé lâche et serré, il garantit une bonne circulation de l'air.

Travaillé volontairement sans doublure pour un climat de bien-être incomparable.

Le pur coton rend votre nouvelle casquette douce et agréablement respirante, tandis que la conception sans doublure la rend merveilleusement légère. Une patte pour un réglage individuel de la largeur garantit un ajustement parfait.

Couleur : ivoire. 100 % coton. Fabricant : FC0ZN¹. Opérateur économique responsable : D0JKG¹.

- **Casquette plate en seersucker Bailey of Hollywood Fr. 99.95**



Tour de tête en cm	Taille fabricant	Réf.
54-57	S/M	343-828-CP
58-61	L/XL	343-829-CP

Pas de poche aux genoux. Beaucoup moins de plis quand on s'assoit. Sèche en une nuit.

Grâce à la fibre T400® hautement élastique.

T400® transforme le traditionnel denim et le rend même adapté aux pantalons d'affaires. La fibre élastique présente une structure moléculaire, qui – après extension – revient toujours à sa forme d'origine. Les genoux et l'arrière du jean ne pochent pas, même après l'avoir porté pendant des heures et les plis qui se forment habituellement au niveau des hanches et au creux du genou quand on s'assoit, disparaissent rapidement. La fibre stretch rend le pantalon super confortable et confère une plus grande liberté de mouvement.

Le denim T400® sèche 3 fois plus vite qu'un tissu en jean traditionnel.

Lavé le soir, vous pouvez remettre votre jean le lendemain matin. Malgré les propriétés révolutionnaires du T400®, il reste agréablement doux au toucher et garde l'aspect soigné et qualitatif du coton.

Coupe moderne à 5 poches. Avec jambes élancées. Longueur en taille 50 : 84 cm. Largeur bas de jambe : 40 cm. Couleur bleu : 92 % coton, 8 % élastomulties-ter. Couleur gris et blanc cassé : 92 % coton, 6 % élastomulties-ter, 2 % élasthanne. Lavable en machine. Fabricant : ZEXC0¹.

- **Jean T400® Fr. 124.95**



Taille FC	Bleu	Gris	Blanc cassé
25	334-147-CP	359-136-CP	359-118-CP
26	334-148-CP	359-137-CP	359-119-CP
27	334-149-CP	359-138-CP	359-120-CP
28	334-160-CP	359-139-CP	359-121-CP
29	334-161-CP	359-140-CP	359-122-CP
48	334-162-CP	359-143-CP	359-124-CP
50	334-163-CP	359-144-CP	359-126-CP
52	334-164-CP	359-145-CP	359-127-CP
54	334-165-CP	359-146-CP	359-128-CP
56	334-166-CP	359-147-CP	359-129-CP
58	334-167-CP	359-148-CP	359-130-CP
60	334-168-CP	359-149-CP	-
98	334-170-CP	359-150-CP	-
102	334-171-CP	359-151-CP	-
106	334-172-CP	359-152-CP	-

Taille FC conforme à la table des mesures (voir à l'avant-dernière page catalogue)



L'algue brune des fjords islandais est riche en minéraux, oligo-éléments et vitamines. Récoltée avec soin, elle sert de base à la fibre innovante Seacell®.



Quand l'art du tricot atteint l'exception : le cachemire SeaCell® – exclusif et unique.

Par le spécialiste suisse du cachemire FTC® (Fair Trade Cashmere).

Le cachemire incarne depuis toujours le luxe absolu et la douceur suprême. Associé au SeaCell®, il se transforme en une innovation concrète et visionnaire. Grâce à un contrat de licence exclusif, ce mélange d'exception de SeaCell® et de cachemire est proposé en exclusivité par FTC® et demeure quasiment unique dans l'univers du tricot haut de gamme.

La finesse du 12 gauge marie le cachemire noble au Lyocell SeaCell®, pour une alliance d'exception.

Alors que le cachemire offre une douceur incomparable, une chaleur délicate et une régulation naturelle de la température, le SeaCell® apporte une dimension supplémentaire. Cette fibre est issue d'algues brunes riches en magnésium, calcium et iode. Au contact de l'humidité naturelle de la peau, ces substances essentielles sont libérées lorsque le vêtement est porté, procurant un effet subtil et nourrissant. Ainsi, ce pull devient bien plus qu'un simple vêtement. De plus, cette fibre est entièrement biodégradable.

Surface lisse et régulière, confort respirant, tombé fluide.

L'encolure arrondie classique, les bords-côtes soignés et la finition intégralement façonnée soulignent une silhouette nette et structurée. Les franges le long de l'empèchement dos et des manches apportent une touche contemporaine, subtile mais résolument distinctive.

Forme droite. Longueur en taille 38 : 64 cm. Couleur : gris clair. 50 % cachemire, 50 % Lyocell. Lavable à la main. Fabricant : FCR0E¹.

Taille FC	Taille fabricant	Réf.
36	S	367-444-CP
38	M	367-445-CP
40	L	367-446-CP
42	XL	367-447-CP

Taille FC conforme à la table des mesures (voir à l'avant-dernière page catalogue)

- **Pullover à franges en cachemire FTC SeaCell® Fr. 399.–**

L'indémoudable jean à rayures, tissage jacquard de haute qualité et résistant.

Coupe large tendance. Ultraconfortable grâce au denim Power Stretch et à la ceinture magique, RAPHAELA BY BRAX.

Jacquard plutôt qu'imprimé sur ce jean rayé d'exception : les fines rayures naissent directement du tissage – une technique noble qui leur confère une profondeur et une tenue incomparables. Résultat : un motif denim intemporel qui résiste aux lavages répétés, sans jamais ternir ni s'effacer. La structure haut de gamme du tissu reste intacte, lavage après lavage, pour un aspect soigné qui dure dans le temps.

Reste parfaitement en place toute la journée, sans comprimer ni serrer.

Confectionné dans une toile denim Power Stretch authentique et souple, ce jean s'adapte parfaitement à chaque mouvement et à chaque morphologie, pour un confort optimal.

La ceinture « magique » (Zauberbund) constitue un atout particulier :

À première vue,

rien ne la distingue d'une ceinture classique. Là où les ceintures élastiques traditionnelles se trahissent par des plis disgracieux, la ceinture magique reste indétectable. Vous affichez la ligne épurée d'un jean moderne à jambes larges qui sublime votre silhouette et vous seule savez que l'élastique cousu à l'arrière vous offre cette liberté de mouvement et ce confort absolu en plus.

Les jeans à rayures sont particulièrement appréciés en été :

Aussi polyvalent qu'un jean classique, mais avec un effet discret qui attire le regard. La coupe large moderne dessine une silhouette élancée et confère à chaque look une allure élégante. Taille haute flatteuse, avec empèchement sur les hanches, pinces à l'arrière et passants pour ceinture. Les poches arrière originales en ogives apportent une touche féminine, pour un fessier joliment rebondi.

Forme élancée, avec jambes larges. Longueur entrejambe en taille 38 : 82 cm. Largeur bas de jambe : 54 cm. Couleur : bleu/blanc. 92 % coton, 6 % élastomultiester, 2 % élasthanne. Lavage en machine. Fabricant : TQMA0¹.

- **Jean rayé à jambes larges RAPHAELA BY BRAX Fr. 139.95**

Taille FC	Taille fabricant	Réf.
36	34	367-599-CP
38	36	367-600-CP
40	38	367-601-CP
42	40	367-602-CP
44	42	367-603-CP
46	44	367-604-CP
48	46	367-605-CP

Taille FC conforme à la table des mesures (voir à l'avant-dernière page catalogue)



Plus durable, confortable et dimensionnellement stable grâce au jersey interlock fin.

Le haut en coton élégant avec motif à rayures St. Barth et col en sergé fin.

Grâce au jersey interlock (250 g/m²) à la technique de tricotage à maille endroit double, ce haut est beaucoup plus robuste, extensible et plus souple que les simples hauts en coton.

Tricoté au lieu de tissé.

L'interlock est un tissu fin de qualité jersey. Contrairement au tissu tissé, les fils s'entrelacent pour former des boucles et ne sont pas simplement posés les uns sur les autres. En résulte une maille très dense et identique des deux côtés avec une texture particulièrement douce et extensible. Cela rend ce haut extrêmement confortable à porter. Même après de nombreux lavages, il conserve sa forme sans se déformer ni s'étirer. Vous êtes assuré d'en profiter longtemps. Le petit col en sergé de coton fin et le motif St-Barth à rayures bleu foncé et blanc assurent un look subtil et sophistiqué.

Coupe décontractée et droite. Longueur en taille 38 : 61 cm. 100 % coton. Lavable en machine.

*Exclusivement chez Fashion Classics.
Fabricant : G0BJD¹.*

- **Haut à rayures Interlock**
Fr. 119.95

Taille	FC	Réf.
36		363-569-CP
38		363-570-CP
40		363-571-CP
42		363-573-CP
44		363-574-CP

Taille FC conforme à la table des mesures (voir à l'avant-dernière page catalogue)

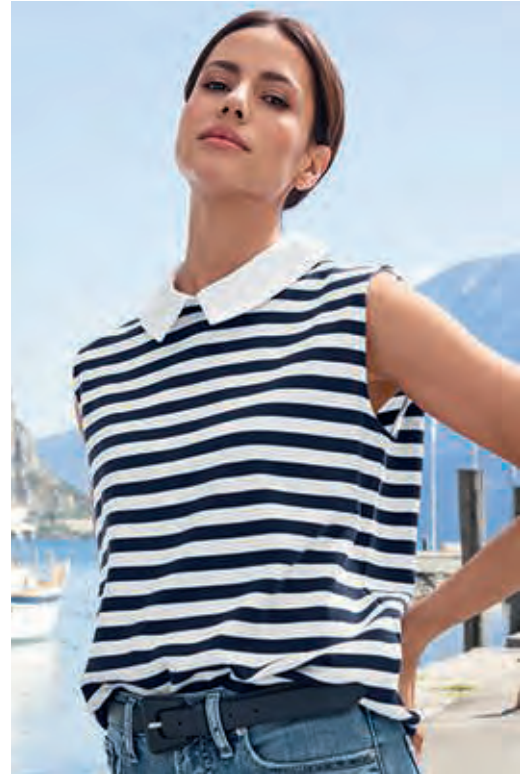

Design élégant et monochrome : la ceinture basique polyvalente avec boucle recouverte de cuir.

Fabriquée à la main à partir de cuir veau italien doux. Par blingberlin.

Cette ceinture au style rétro à l'interprétation moderne est particulièrement chic et stylée grâce à sa boucle recouverte de cuir à forme trapézoïdale. Son look et sa largeur de 2,5 cm en font une ceinture polyvalente facile à combiner et qui s'accorde avec de nombreuses tenues. Elle va avec des pantalons (jeans) et des jupes mais aussi sur

des robes, des cardigans, des manteaux fins et des blazers légers.

Doublee de cuir de selle robuste, la ceinture obtient une bonne stabilité malgré sa souplesse.

Le label blingberlin, fondé à Berlin en 2015, présente des collections d'accessoires de haute qualité dans une grande variété de couleurs, dont le design allie un mélange de désinvolture berlinoise et de chic parisien.

*Cuir veau. Fermoir, mandrin en métal.
Largeur : 2,5 cm. Fabriqué en Italie.
Fabricant : KGV0J¹.*

- **Ceinture en cuir monochrome blingberlin** Fr. 99.95



Tour de taille en cm	Cognac	Marine
80	354-853-CP	363-354-CP
85	354-854-CP	363-355-CP
90	354-855-CP	363-356-CP
95	354-856-CP	363-357-CP
100	354-857-CP	363-358-CP

Sneaker ultralégères Candice Cooper
page 57.

Plus légère qu'une chemise : la veste citadine estivale qui offre une protection parfaite contre les courants d'air.

De Steinbock®/Autriche, spécialiste du plein air depuis plus de 75 ans.

Le tissu de cette élégante veste citadine vous protège efficacement des courants d'air, mais ne pèse que 95 g/m² – plus léger que la plupart des tissus de chemise.

Comme un petit rien – idéal pour les chaudes soirées d'été et les journées plus fraîches.

La teneur en coton doux pour la peau et respirant garantit que votre veste vous procure une sensation de fraîcheur incroyable. Le polyester résistant rend le matériau noble remarquablement durable, vous pourrez donc profiter longtemps de votre nouvel article favori.

Simplement lavable en machine, encore et encore.

Profitez du look élégant et du confort élevé de cette veste ultra-légère – ainsi que de son entretien extrêmement aisé. Avec col montant, pattes aux manches et trois grandes poches à rabat.

Forme droite. Longueur en taille 50 : 72 cm. Couleur : marine. 65 % coton, 35 % polyester. Doublure 95 % polyester, 5 % élasthane. Lavable en machine. Fabricant : QT0JV'.

- **Veste citadine ultra-légère Steinbock® Fr. 339.–**



Taille FC	Réf.
48	363-233-CP
50	363-235-CP
52	363-236-CP
54	363-237-CP
56	363-238-CP
58	363-239-CP
60	363-370-CP

Taille FC conforme à la table des mesures (voir à l'avant-dernière page catalogue)

Les chaussettes en fibre naturelle de bambou : confortables pour vos pieds. Respectueux de l'environnement.

Fabriqué en Allemagne par Hirsch Natur, depuis 1928.

Alors que la plupart des textiles présentés comme étant du bambou sont en viscose (c'est-à-dire produits chimiquement), ces chaussettes contiennent de la fibre de bambou naturelle qui est traitée et filée de la même manière que le lin. En résultat des chaussettes thermorégulatrices, particulièrement résistantes et offrant un maintien ferme.

Ne nécessite aucun intermédiaire chimique.

Le processus d'extraction de la fibre de bambou prend du temps et demande beaucoup de travail, mais le résultat en vaut la peine : combiné avec du coton biologique doux, vos chaussettes régulent la température et l'humidité et sont

nettement moins sujettes aux plis que la viscose de bambou ordinaire. La semelle en tricot lisse et l'ourlet sans bords assurent également un grand confort.

50 % fibres de bambou, 50 % coton. Couleur : noir. Lavable en machine. Fabriqué en Allemagne. Fabricant : TQD0J'.

- **Socquettes en bambou Hirsch Natur Fr. 19.95**



Un luxe à petit prix.

Le polo à manches longues en coton Pima péruvien récolté à la main (!).

Ce polo à manches longues en coton Pima péruvien très fin ne coûte pas plus cher qu'un polo de qualité normale, mais vous en trouverez rarement un qui soit aussi doux et résistant. Il est fabriqué avec du coton Pima péruvien très rare. Ce coton à la brillance soyeuse (que l'on appelle également la « soie d'Amérique du Sud ») ne prospère que sous les conditions climatiques du Pérou. Il y atteint alors une finesse de 3,2 à 3,9 microns (en comparaison, avec ses 4,6 à 5,5 microns, le coton Pima des Etats-Unis est bien plus grossier). Au Pérou, le



coton Pima est par ailleurs encore récolté et sélectionné à la main. Ainsi, il reste exempté de produits chimiques, très agréable sur la peau et rare. La production mondiale n'est que de 2 à 3 %.

Interlock de coton Pima : doux, respirant et garde sa forme.

On reconnaît le tricot en interlock à sa maille lisse, identique des deux côtés. Le polo offre ainsi une meilleure tenue qu'un polo en jersey. De plus, sa couleur reste intacte, même après de nombreux lavages. Il n'a rien à envier aux autres polos en coton. Les coutures à double surpiqûre empêchent les déchirures, même après des années d'utilisation. Patte de boutonnage plate sans coutures apparentes. Son pied de col double sous le col en maille côtelée et son renfort



intérieur lui garantissent une tenue parfaite. Manches longues avec poignets bords côtes à la même matière et fentes latérales.

Coupe droite. Longueur en taille 50 : 75 cm. En 100 % coton. Lavable en machine. Fabriqué au Pérou. Fabricant : KGDOS¹. Opérateur économique responsable : PUORN¹.

• **Polo en interlock de coton Pima Fr. 124.95**

Taille FC	Taille fabricant	Rouge brique	Noir	Gris chiné	Marine
48	M	266-296-CP	261-362-CP	266-247-CP	260-117-CP
50	L	266-304-CP	261-370-CP	266-254-CP	260-125-CP
52	XL	266-312-CP	261-388-CP	266-262-CP	260-133-CP
54	XXL	266-320-CP	261-396-CP	266-270-CP	260-141-CP
56	3XL	266-338-CP	261-404-CP	266-288-CP	260-158-CP

Taille FC conforme à la table des mesures (voir à l'avant-dernière page catalogue)

Les sneakers qui respirent l'été : sensation pieds nus, mais en mieux.

Cuir de chèvre fin et fabrication résistante – aéré, souple, étonnamment confortable.

Légères, aérées et d'un confort exceptionnel, ces sneakers ont été pensées pour les températures chaudes. Leur secret réside autant dans le choix des matériaux que dans un savoir-faire artisanal. La tige non doublée, associée à une pointe finement perforée, assure une respirabilité optimale, une flexibilité maximale et une sensation de fraîcheur immédiate au niveau des pieds. **Parfaites pour des journées qui commencent en douceur et s'achèvent dans la détente.**

Ces chaussures allient confort et raffinement. Fabriquées dans un cuir de chèvre velours d'une douceur exceptionnelle et d'une qualité rare – seulement 1,1 à 1,2 mm d'épaisseur, mais étonnamment résistantes à la déchirure. Contrairement au cuir refendu couramment utilisé, il s'agit ici d'un véritable cuir de chasse ou

velours plié, un cuir lisse haut de gamme dont le côté rugueux est travaillé vers l'extérieur, tandis que le côté lisse englobe délicatement le pied. Le résultat : un toucher incomparable et une durabilité remarquable.

Vars sneakers épousent le pied comme une seconde peau, presque comme une chaussette, mais avec un maintien optimal.

La semelle Xtra-Light®, fabriquée en Italie, offre un confort de marche souple et dynamique. Son mélange ingénieux d'EVA et de caoutchouc combine légèreté, amorti efficace, adhérence sûre et résistance à l'abrasion. Conçue selon la méthode AGO, elle est à la fois collée et cousue, garantissant une stabilité durable tout en conservant un poids minimal.

La voûte plantaire intérieure amovible offre un maintien doux et un confort optimal à vos pieds.

La semelle intérieure est également rembourrée de 2 mm de mousse de latex naturel et recouverte d'un revêtement en coton Sanitized, pour plus de fraîcheur et d'hygiène, même lors des journées chaudes.

Dessus en cuir, semelle intérieure en textile, semelle extérieure EVA/caoutchouc. Livrées avec deux paires de lacets – en blanc et rouge. Couleur : bleu marine. Fabricant : J0DQT¹.

Poin-ture	Réf.
41	368-072-CP
42	368-073-CP
43	368-074-CP
44	368-075-CP
45	368-076-CP
46	368-077-CP

• **Sneakers d'été Franz Gustav Fr. 329.–**



L'art du tricot jacquard coloré rencontre le confort estival.

**Le cardigan long à l'effet impressionnant.
Fabriqué en Serbie, par IVKO.**

Un savoir-faire magistral de Serbie : le motif fascinant de ce cardigan d'inspiration ethnique est créé à l'aide d'une technique jacquard complexe. Le type de tricot et la couleur du fil sont très variés.

Mélange de matières élégant pour l'été.

Le coton rend votre cardigan agréablement respirant et doux pour la peau. La viscose confère aux mailles fluides un toucher soyeux et favorise la régulation de l'humidité – idéal lors des journées chaudes.

Le confort jusque dans les moindres détails.

Les parties avant, arrière et manches sont lavées et séchées avant finition. Ce processus minutieux garantit un ajustement parfait et un confort exceptionnel. Le côté lisse est exempt de fils de tension, ce qui rend votre cardigan non seulement élégant, mais aussi confortable.

Un article tendance pour chaque occasion.

Que ce soit sur une simple robe d'été, pour attirer les regards avec un jean ou comme tape-à-l'œil charmant sur un shirt basique.

Forme kimono à coupe droite. Longueur en taille 36/38 : 104 cm. Couleur : corail. 71 % coton, 29 % viscose. Lavage à la main. Fabricant : QTOAM¹.

- **Cardigan long en jacquard IVKO**
Fr. 279.–

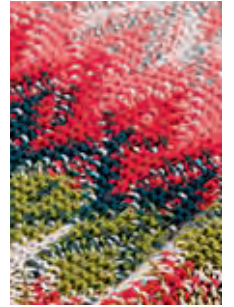

Taille FC	Réf.
36/38	363-230-CP
40/42	363-231-CP
44/46	363-232-CP

Taille FC conforme à la table des mesures (voir à l'avant-dernière page catalogue)

Fabriqués à la main à partir de matériaux naturels : les mocassins boho tendance en suède de chèvre délicat.

**Avec une semelle en crêpe flexible et des détails crochetés colorés.
De laidback london.**

Les sandales en perles ethniques faites main ont fait la renommée de la marque britannique aux racines africaines fondée en 2002. Certains exemplaires ont même été repérés aux pieds de pop stars et d'icônes de style. Une production selon des techniques traditionnelles transmises de génération en génération est typique de la marque. Ces techniques perfectionnées rendent ce mocassin unique et particulièrement résistant.

Look bohème moderne avec des accents colorés et élégants.

Les délicats détails au crochet aux couleurs vives se détachent subtilement du daim brun, créant un contraste discret et une allure à la fois remarquable et harmonieuse.

Incroyablement confortable et durable.

La semelle intérieure confortable amovible avec revêtement en cuir souple et picots assure une démarche douce. La semelle en crêpe naturel avec revêtement en caoutchouc absorbe les chocs en douceur, isole des sols froids et offre une adhérence antidérapante même sur sols lisses. Elle est non seulement collée, mais également cousue, ce qui la rend particulièrement résistante.

Dessus et doublure : cuir de chèvre. Semelle intérieure : cuir. Semelle extérieure en caoutchouc. Hauteur de semelle : 2,5 cm. Couleur : marron/multicolore. Fabricant : 0WHCX¹. Opérateur économique responsable : PUORN¹.

- **Mocassins boho laidback london** Fr. 199.95



Poin-ture	Réf.
36	367-222-CP
37	367-223-CP
38	367-224-CP
39	367-225-CP
40	367-226-CP
41	367-228-CP

Le jean cinq poches incroyablement confortable avec effet amincissant intégré.

Par NYDJ®, Los Angeles.

Coupe inconfortable ou peu flatteuse ? Acheter un jean s'avère souvent être un véritable défi. Il est d'autant plus agréable qu'un jean ressemble à un pantalon 5 poches classique avec un look denim authentique, mais avec un ajustement parfait et incomparablement confortable.



Le jean Waist-Match™ de NYDJ® s'adapte de manière optimale à la silhouette.

Il est équipé d'une ceinture élastique en satin fermement cousue sur tout le pourtour de l'intérieur et épouse la zone des hanches en douceur. La technologie Lift Tuck® utilise un empiècement amincissant intégré et galbant la silhouette dans un design Criss-Cross (doubleure de poche cousue en croix des deux côtés).

Le devant est aplati et les courbes à l'arrière sont mises en avant.

Une fois enfilé, vous aurez l'impression de porter un jean à enfiler décontracté, qui sera bien plus flatteur qu'un pantalon resserrant le ventre. Le matériau est particulièrement élastique, mais reprend toujours sa forme initiale sans gonfler ni se démarquer.

Jambe droite, taille haute. Longueur : 82 cm/32". Couleur : bleu moyen. 86 % coton, 11 % élastomultiester, 3 % élasthane. Lavable en machine. Fabricant : YKSM01.

- **Jean Waist-Match™ NYDJ® Fr. 189.-**



Taille FC	Taille fabricant	Réf.
38	XS	367-448-CP
40	S	367-449-CP
42	M	367-490-CP
44	L	367-491-CP
46	XL	367-492-CP

Taille FC conforme à la table des mesures (voir à l'avant-dernière page catalogue)



Sexy, sculptant et ultra confortable.

Le top à soutien-gorge en microfibre soyeuse.

Ce top à soutien-gorge est polyvalent : en solo pour former un petit haut sous un chemisier transparent, sous un blazer court, un petit boléro ou cardigan. Il s'accorde avec toutes vos tenues.

Sculpte sans comprimer. Garde l'éclat de ses couleurs. Absorbe une quantité impressionnante d'humidité.

Votre haut à soutien-gorge vous va comme un gant et suit tous vos mouvements. Aucune baleine gênante, matière rigide ou armature trop dure ne vous gêne désagréablement. Avec bonnets amovibles et fines bretelles ajustables. Motif à vague féminin sur le décolleté et l'ourlet.

72 % polyamide, 28 % élasthane. Lavage en machine. Fabricant : OZEFL'.

- **Top à soutien-gorge Skiny Fr. 59.95**

Taille FC	Blanc	Rosé
36	367-493-CP	362-109-CP
38	367-494-CP	362-160-CP
40	367-495-CP	362-161-CP
42	367-496-CP	362-162-CP
44	367-497-CP	362-163-CP

Taille FC conforme à la table des mesures (voir à l'avant-dernière page catalogue)



Les mailles douces sont rarement aussi durables (et élégantes).

Le pull ou le cardigan douillet
et légers comme une plume
en poils d'alpaga et laine noble.

Par Junghans 1954.

L'extraordinaire mélange de matières d'alpaga et de laine rend ce pull douillet et ce cardigan à la fois incroyablement confortable et extrêmement élégant : les mailles douces glissent en douceur sur votre peau et vous enveloppent d'un confort optimal.

Malgré son volume aéré, votre pull ou votre cardigan sont très résistants.

Il est léger comme une plume grâce au polyamide, extensible et indéformable grâce à l'élasthanne. Une pincée de fil pailleté confère une apparence glamour. De véritables multi-talents que vous porterez toute l'année avec plaisir.

Le pull a une coupe confortable avec encolure large, épaules découpées et manches 3/4. Longueur en taille 38 : env. 51 cm. Le cardigan a une coupe confortable sans boutons, avec épaules découpées et des manches longues. Longueur en taille 38 : env. 58 cm. Tout deux : 31 % polyamide, 29 % alpaga, 29 % laine, 6 % métal, 5 % élasthanne. Lavage à la main. Exclusivement chez Fashion Classics. Fabricant : PUORN¹.

- **Pull douillet Junghans 1954**
Fr. 209.–

Taille FC	Taille fabricant	Réf.
36	XS	358-608-CP
38	S	358-609-CP
40	M	358-660-CP
42	L	358-661-CP
44	XL	358-662-CP

- **Cardigan douillet Junghans 1954**
Fr. 239.–

Taille FC	Taille fabricant	Réf.
36	XS	358-703-CP
38	S	358-704-CP
40	M	358-706-CP
42	L	358-707-CP
44	XL	358-708-CP
46	XXL	358-709-CP

Taille FC conforme à la table des mesures (voir à l'avant-dernière page catalogue)

Pour commander facilement :
www.proidee.ch/fr/fashion-classics
Tél. 071-274 66 17
du lundi au dimanche de 8h00 à 22h00



Enfin suffisamment léger pour l'été : le béret basque classique célèbre son retour tendance.

Par le spécialiste du chapeau Loevenich, depuis 1960.

Le béret basque des vallées des Pyrénées est arrivé à Paris lors de la révolution française – et gagna sa place parmi les classiques de la mode. Aujourd'hui, il célèbre son retour à la mode – plus léger que jamais.

Fait de coton légèrement croché au lieu de feutre de laine épais et chaud (comme c'est souvent le cas).

La version crochée rare est non seulement idéale lors des chaudes journées d'été, mais grâce à la quantité plus élevée de matériau utilisé, elle est également beaucoup plus stable que les bérets tricotés habituels. Et le prix abordable vous permet même de l'acheter en plusieurs couleurs.

Taille unique. 100 % coton. Lavage à la main. Fabricant : WORLP¹.

Béret basque en coton Loevenich Fr. 39.95

- Rosé Réf. 363-094-CP
- Lavande Réf. 359-805-CP
- Menthe Réf. 363-092-CP



- ❶ Scannez le QR-Code
- ❷ Entrez les références des articles
- ❸ Envoyez la commande



Mise à jour estivale du pantalon à enfiler populaire « Sabrina » de Seductive : fabriqué à partir d'un mélange de matériaux incroya- blement doux et respirant.

Alors que la plupart des fabricants de pantalons proposent de nouvelles coupes saison après saison, le modèle « Sabrina » est depuis de nombreuses années un best-seller de la marque de pantalons convoitée à l'international : avec sa coupe droite aux jambes, ce pantalon à enfiler dissimule bien mieux qu'un leggings ou un jegging ordinaire. La ceinture plus haute et confortablement élastique forme une silhouette attrayante au niveau du ventre et des hanches. **Et pour l'été, il est désormais fabriqué dans cette matière stretch agréablement légère, aérée et confortable, parfaite par hautes températures.**

Le Lyocell assure une sensation de fraîcheur et sèche sur la peau, le MicroModal® rend le tissu doux et soyeux, le coton le rend résistant, l'élastomultitester et l'élasthanne assurent un confort de port flexible.

Coupe ajustée avec ourlet fendu et rabattu. Longueur en taille 38 : 70 cm. Couleur : blanc. 40 % Lyocell, 28 % Modal, 17 % coton, 12 % élastomultitester, 3 % élasthanne. Lavable en machine. Fabricant : DAKY0¹.

- **Pantalon à enfiler estival Sabrina Seductive Fr. 249,-**



Taille	Blanc	Sauge
34	354-840-CP	363-624-CP
36	354-841-CP	363-625-CP
38	354-842-CP	363-626-CP
40	354-843-CP	363-627-CP
42	354-844-CP	363-628-CP
44	354-845-CP	363-629-CP
46	354-846-CP	363-630-CP

Taille FC conforme à la table des mesures (voir à l'avant-dernière page catalogue)

Sandales en cuir
tressé Allan K
page 10.



Le polo d'été élégant et ultra fin en maille de lin.

Confortablement élastique – avec tous les avantages des fibres naturelles. Par Junghans 1954.

Alors que les polos plus épais capitulent sous la chaleur, le tissu en lin fin assure ici une agréable sensation de fraîcheur. La fibre naturelle régule la température et ne colle jamais au corps. Le tissu fin est tricoté et non tissé, ce qui rend votre polo beaucoup plus élastique mais conserve tous les avantages du lin. De plus, il ne nécessite aucun repassage fastidieux. **Les épaissements de fil caractéristiques assurent un aspect lin parfait.**

Cette structure et cette brillance naturelle rendent le polo plus décontracté qu'une chemise, mais plus stylé qu'un simple T-shirt.

Forme régulière. Avec petites fentes latérales. Longueur en taille 48 : 70 cm. Fabriqué à partir de 100 % de lin. Lavage à la main. Exclusivement chez Fashion Classics. Fabricant : PUORN'.

- **Polo en lin Junghans 1954 Fr. 89.95**

Taille FC	Bleu foncé	Terre cuite	Rosé
48	360-253-CP	360-270-CP	366-611-CP
50	360-254-CP	360-271-CP	366-612-CP
52	360-255-CP	360-272-CP	366-613-CP
54	360-256-CP	360-273-CP	366-614-CP
56	360-257-CP	360-274-CP	366-615-CP
58	360-258-CP	360-275-CP	366-616-CP
60	360-259-CP	360-276-CP	366-618-CP

Taille FC conforme à la table des mesures (voir à l'avant-dernière page catalogue)

Douce et élégante au lieu de dure et épaisse : la mule en cuir avec voûte plantaire intégrée.

Incrediblement confortable grâce à deux fois plus de mousse à mémoire de forme. Fabriqué en Italie par New Piuma.

Aucune comparaison avec les mules très répandues de l'été, qui sont majoritairement en matière synthétique : les larges brides croisées sont en cuir de veau fin et sont également doublées de cuir souple.

La voûte plantaire est également recouverte de cuir. Et incorporée directement dans la semelle extérieure.

Chaque pas est amorti de la manière la plus confortable. De plus, vos mules restent agréablement respirantes lorsque les températures grimpent. La semelle profilée en caoutchouc garantit une marche sûre même sur surfaces glissantes.

Couleur : noir. Dessus, doublure et semelle intérieure en cuir, semelle extérieure en caoutchouc. Fabriqué en Italie. Fabricant : ZEP0U'.

- **Mules en cuir Fr. 149.95**



Poin-ture	Réf.
41	354-598-CP
42	354-599-CP
43	354-600-CP
44	354-601-CP
45	354-602-CP
46	354-603-CP



55 % soie, 100 % style : le cardigan au look maritime probablement le plus élégant.

Fabriqué en Italie, par Junghans 1954.

Avec cet élégant cardigan à rayures, vous n'apporterez pas seulement un classique maritime dans votre garde-robe, mais bénéficierez également d'un confort de port sans égal.

Incomparablement doux et légèrement fluide grâce à la haute teneur en soie.

Les propriétés climatisantes de la soie font de ce cardigan le choix idéal pour

l'été : il est respirant, agréablement rafraîchissant et agréable sur la peau même lors des chaudes journées. De plus, la soie est agréablement peu froissable et sèche rapidement après le lavage. Le coton le plus fin rend votre cardigan durable sans diminuer son élégance luxueuse.

Les rayures classiques et la patte de boutonnage contrastée soulignent le look intemporel.

Idéal avec un pantalon en lin aéré ou comme par-dessus léger pour les soirées plus fraîches. Avec ourlets côtelés confortables aux manches et à la taille.

Forme normale. Longueur en taille 50 : 71 cm. Couleur : marine/rouge/blanc. 55 % soie, 45 % coton. Nettoyage à sec. Exclusivement chez Fashion Classics. Fabricant : PUORN¹.

• **Cardigan en soie maritime Junghans 1954 Fr. 219.–**

Taille FC	Réf.
48	363-007-CP
50	363-008-CP
52	363-009-CP
54	363-010-CP
56	363-011-CP

Taille FC conforme à la table des mesures (voir à l'avant-dernière page catalogue)



La casquette Field Cap classique à la pointe de la mode : protège désormais contre les UV et possède un look usé tendance.

De Stetson/USA, spécialiste des chapeaux depuis 1865.

Faisant autrefois partie de l'uniforme de l'armée américaine, cette casquette incomparable est depuis longtemps devenue un classique populaire parmi les vêtements d'extérieur. Mais étant donné que ces casquettes sont principalement faites de serge simple, elles sont facilement trempées et ne protègent souvent pas assez bien des rayons UV. Celle-ci est l'exception.

Le facteur de protection solaire 40 protège de manière fiable contre les rayons du soleil. La brune perle simplement sur la surface.

Un revêtement irrégulier sur le coton crée le look usé distinctif. Deux trous de chaque côté permettent à l'air de circuler. Et pour un maintien parfait, la boucle arrière peut être aisément ajustée.

Couleur : marron. 52 % coton, 48 % polyester. Lavage à la main. Fabricant : 0DATY¹.

• **Casquette Field Cap Stetson Fr. 59.95**

Tour de tête en cm	Taille fabricant	Réf.
54-55	S	348-707-CP
56-57	M	348-708-CP
58-59	L	348-709-CP
60-61	XL	348-770-CP



**Aéré et léger
comme une tunique.
Féminin et élégant
comme un chemisier.
Aussi simple d'entretien
qu'un t-shirt.**

**Le shirt basique en pur lin.
De La Fée Maraboutée.**

Françaises, féminines et décontractées – cela vaut pour toutes les créations de la marque La Fée Maraboutée, fondée en 1996 par Jean-Pierre Braillard. Seuls des matériaux naturels sont utilisés et la production a lieu exclusivement en Europe. En conséquence, ces shirts basiques en pur lin n'ont pas l'air aussi décontractés que ce à quoi l'on s'attend pour des vêtements en lin aérés.

Sportif et élégant. Stylé. Et avec une touche de glamour.

La ligne trapèze avec dos allongé flatte la silhouette et, avec les pinces au niveau de la poitrine et le pli creux dans le dos, elle confère un aspect chemisier élégant. Le shirt obtient une touche élégante et sportive grâce à la finition à rayures bicolores avec effet pailleté au niveau du col rond et des manches. En plein été, le shirt est l'alternative parfaite, aérée et légère à un chemisier.

*Coupe trapèze ample. Longueur en taille 36 : 61 cm.
100 % lin. Lavable en machine. Fabriqué en Italie.
Fabricant : RONFL¹.*

- **Shirt en lin La Fée Maraboutée
Fr. 149.95**



Taille FC	Taille fabricant	Kaki	Bleu
34	36	345-312-CP	345-306-CP
36	38	345-313-CP	345-307-CP
38	40	345-314-CP	345-308-CP
40	42	345-315-CP	345-309-CP
42	44	345-316-CP	345-310-CP
44	46	345-317-CP	345-311-CP

Taille FC conforme à la table des mesures (voir à l'avant-dernière page catalogue)





La preuve qu'une casquette en coton peut être aussi féminine !

De Mayser, manufacture allemande et traditionnelle de couvre-chef depuis 1800.

La forme de tête ronde uniforme et la structure douce, non renforcée, distinguent cette casquette des modèles masculins plutôt anguleux et généralement plus rigides. Le ruban arrière couronne l'allure féminine – et dissimule avec charme l'élastique qui assure un ajustement parfait.

Pliable. Insensible aux séjours en valise. Avec indice de protection solaire 80.

Le tissu aéré en pur coton protège bien mieux votre cuir chevelu des coups de soleil que de nombreuses fibres fonctionnelles (dont l'indice de protection solaire ne dépasse pas les 60). Le large bord flexible assure une vision sans éblouissement – en cabriolet, au golf, en voile, en randonnée, lors de votre jogging ... La structure du tissu, les coutures, le lavage vintage bien dosé et le ruban à bords ouverts confèrent à la casquette une touche sportive.

100 % coton. Lavage à la main. Fabricant : NH0UP¹.

• Casquette pour femme Mayser Fr. 114.95

Tour de tête en cm	Taille fabricant	Beige	Rouge	Marron
55-56	S	327-535-CP	327-538-CP	344-991-CP
57-58	M	327-536-CP	327-539-CP	344-992-CP
59-60	L	327-537-CP	327-540-CP	344-993-CP

Cette ceinture unique brodée à la main du Pérou est une pièce rare.

Du spécialiste de l'ethnique Smitten.

De nombreux accessoires à motifs de la production de masse relèvent du terme tendance « ethnique ». Mais cette ceinture du Pérou est un véritable chef-d'œuvre de l'art populaire indigène. Elle est tissée à la main par des femmes indiennes selon l'ancienne tradition et brodée sur un côté de fleurs fantaisie colorées faites de fils de laine épais. Aucune ceinture n'est semblable à une autre. La ceinture apporte une touche ethnique tendance à vos jean et pantalons chinos sobres.

Une réalisation ethnique, à des conditions équitables.

La société allemande Smitten attache une grande importance à la qualité, mais également à des conditions de travail équitables ainsi qu'une reconnaissance et une valorisation des différents partenaires et des collaborateurs : c'est la recette de son succès.

Tour de taille en cm	Taille fabricant	Bleu foncé/multicolore	Bleu clair/multicolore
75	S	344-922-CP	350-303-CP
85	M	344-923-CP	350-304-CP
95	L	344-924-CP	350-305-CP
105	XL	344-925-CP	350-307-CP

4,5 cm de large. Boucle métallique. 100 % laine. Nettoyage à sec. Fabricant : VSOKO¹.

• Ceinture brodée péruvienne Smitten Fr. 112.95



Le jean Silver original du Canada : une forme parfaite, un style unique.

Plus de 100 années d'expérience et un grand savoir-faire artisanal rendent ce pantalon si unique.

Michael Silver est originaire d'une ancienne dynastie du denim. Sa famille confectionne depuis 1921 des jeans haut de gamme pour de nombreuses marques renommées. Mais ce n'est que depuis 1991 qu'il existe une collection à son propre nom. **Un délavage unique.**

Le délavage « 300 » est effectué minutieusement à la main. Il représente exactement l'effet usé résultant du port du pantalon pendant un an. Des résines sélectionnées créent les effets tridimensionnels, sans nuire au caractère indigo typique. **Des piqûres accrochant le regard.**

Sur les deux poches arrière, le S opulent de Silver, entouré de bordures brodées avec un fil argenté scintillant.

Silver a développé une coupe de ceinture astucieuse :

divisée en deux parties et plus étroite en haut qu'en bas, la ceinture s'adapte parfaitement aux rondeurs féminines. Le fessier, lui aussi, est parfaitement mis en valeur – la dimension des poches étant adaptée à la taille du pantalon.

Moulant mais confortable.

Le denim super stretch avec extensibilité maximale épouse merveilleusement le corps. Et la forme « Avery » est le best-seller flattant toute silhouette. Une hauteur de taille moyenne. Une coupe jambes étroites. Deux poches battantes, une poche monnaie, deux poches arrière.

Coupe skinny avec taille moyennement haute.

Couleur : bleu moyen. 92 % coton, 7 % polyester, 1 % élasthanne. Lavable en machine. Fabricant : OXURE¹.

Taille FC	Taille fabricant	Réf.
34	26/31"	320-684-CP
34/36	27/31"	320-685-CP
36	28/31"	320-686-CP
38	29/31"	320-687-CP
38/40	30/31"	320-688-CP
40	31/31"	320-690-CP
40/42	32/31"	320-691-CP
42	33/31"	320-692-CP

Taille FC conforme à la table des mesures (voir à l'avant-dernière page catalogue)

• Jean skinny Avery de Silver Fr. 189.95



Visuellement, un pull en tweed robuste. tonnamment estival grâce au rare mélange de matières.

De la marque Castart/Anvers.

Visuellement plutôt résistant et robuste, ce pull en tweed finement tricoté surprend par sa légèreté estivale grâce à une association exclusive de coton, de chanvre et de soie.

Son cœur est en coton de haute qualité.

La fibre naturelle est agréablement douce au toucher, respirante et facile d'entretien. Le chanvre le rend absorbant et sèche aussi rapidement que le lin, mais est beaucoup plus durable grâce à ses fibres plus longues.

Une petite quantité de soie précieuse apporte la touche finale. Elle confère à votre pull une sensation luxueuse et une brillance élégante.

Coupe ample et confortable.

Longueur en taille 50 : 68 cm. 70 % coton, 20 % chanvre, 10 % soie. Lavage à la main. Fabricant : 0KGDJ'.

- **Pull estival en tweed Fr. 159.95**



Taille FC	Taille fabricant	Gris	Bleu cobalt
48	M	359-418-CP	362-586-CP
50	L	359-419-CP	362-587-CP
52	XL	359-420-CP	362-588-CP
54	XXL	359-421-CP	362-589-CP

Taille FC conforme à la table des mesures (voir à l'avant-dernière page catalogue)



Une des senteurs les plus recherchées d'Irlande. Mais que l'on ne trouve que rarement ici.

Vivifiants comme une brise marine. Pour homme et femme.

La composition de « the energy of the sea » est aussi typique que le nom d'Inis (le mot gaélique pour île). Si typique que la senteur est l'une des plus appréciées sur l'île, et ce depuis des décennies. Par une belle journée ensoleillée, inspirez profondément la brise vivifiante de l'Atlantique – qui s'unit aux délicates nuances vertes des falaises.

Pour chaque jour, sans jamais devenir quotidien. Et jamais importun.

Dans sa fraîcheur se rassemblent les odeurs de citron vert, de bergamote et de néroli, avec une note de cœur venant du muguet et du géranium sur une base discrètement épicée de santal, de mousse, de girofle et de noix de muscade. Bien qu'il soit écrit « Cologne » sur l'emballage, il s'agit d'une concentration d'eau

de toilette – le parfum est donc beaucoup plus intense et dure plus longtemps.

Pour homme et femme. 100 ml d'Eau de Toilette dans un flacon vaporisateur. Fabricant : 0DAKY'.

- **Inis « the energy of the sea » Eau de Cologne Spray 100 ml**
Réf. 381-848-CP Fr. 60.–
(Prix du litre : 600.– Fr.)

Ingredients: SD Alcohol 40-B (Alcohol Denat.), Water (Aqua), Fragrance (Parfum), Limonene, Linalool, Citronellol, Eugenol, Alpha-Isomethyl Ionone, Geraniol, Citral, Benzyl Salicylate, Cinnamal.

Commandez sans risque : afin que vous puissiez tester l'eau de Cologne sans devoir ouvrir le flacon scellé, un flacon test est joint à toute livraison.



Le flacon pulvérisateur décoratif paraît mat dû aux vagues, avec bouchon à forme de galet transparent.

L'apparence d'un jean classique avec le confort d'un pantalon de survêtement.

Denim bien-être confortable – indéformable, infroissable et suit chaque mouvement.

Il est très rare de trouver des jeans aussi confortables que celui-ci. Son secret : le tissu hybride innovant ISKO™ Twill FF avec l'aspect robuste du denim, mais aussi souple et élastique que

Taille FC	Bleu	Gris
25	316-092-CP	348-085-CP
26	316-093-CP	348-086-CP
27	316-094-CP	348-087-CP
28	316-095-CP	348-088-CP
29	316-096-CP	348-089-CP
30	316-097-CP	348-090-CP
48	316-098-CP	348-091-CP
50	316-099-CP	348-092-CP
52	316-100-CP	348-093-CP
54	316-101-CP	348-094-CP
56	316-102-CP	348-095-CP
58	316-103-CP	348-096-CP
60	316-104-CP	348-097-CP
98	316-105-CP	348-098-CP
102	316-106-CP	348-099-CP
106	316-107-CP	348-100-CP

Taille FC conforme à la table des mesures (voir à l'avant-dernière page catalogue)



le jersey. Ainsi, ce jean s'adapte en douceur, suit chaque mouvement et ne comprime pas.

Or, il ne se déforme pas et reste toujours impeccable.

Parfait 24 heures sur 24 et 7 jours sur 7. Pour les longs voyages en voiture ou les vols long courrier, les balades à vélo, les randonnées ou encore pour vous prélasser sur le canapé. La coupe est classique et intemporelle. Parfaite pour les tenues décontractées. Avec ceinture extensible.

Coupe à cinq poches avec jambes droites. Longueur en taille 50 : 84 cm. Largeur bas de jambe : 38 cm. 90 % coton, 8 % polyester, 2 % élasthanne. Lavable en machine. Par Club of Comfort, confection homme façon tailleur depuis 1954. Fabricant : ZEXCO¹.

- **Jean 24 heures**
Fr. 159.95

La face intérieure est en jersey molletonné, ultra doux et caressant.

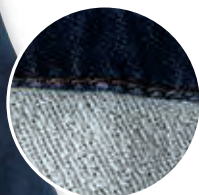

Des wet-shoes à l'aspect de sneakers : parfaits pour les sports aquatiques et sur la terre ferme.

Poids plume, perméable à l'air et à l'eau.

Par le spécialiste de la chaussure bateau Sebago®, USA.

La plupart des chaussures aquatiques sont techniques et ça se voit : hors du port ou de la plage, elles sont souvent peu « convenables ». Ces chaussures aquatiques en revanche ressemblent à des baskets et peuvent parfaitement se porter lors d'une promenade sur la plage, d'une sortie à vélo, d'une balade en ville ou d'une excursion. **Système de circulation C3 Cross-Channel, pour des pieds bien au sec.**

L'association d'un tissu mesh, d'une voûte plantaire perforée et d'un astucieux système de canaux entre la semelle intermédiaire et la semelle extérieure assure une évacuation optimale de l'eau, une bonne aération et un séchage rapide.

La confection intérieure ultra fine vous permet de les porter pieds-nus.

La finition type Strobel confère une incroyable flexibilité à ces chaussures. Le crantage fin de la semelle extérieure assure une bonne accroche sur les sols lisses et humides. Laçage élastique pratique avec stoppeur. Voûte plantaire amovible.

Poids : 275 g en taille 45. Dessus, doublure et semelle intérieure : textile. Semelle caoutchouc blanche antidérapante. Fabricant : EHCFO¹.



- **Wet-sneakers Sebago®, homme**
Fr. 159.95

Poin-ture	Taille US	Marine	Blanc
41	7,5	328-167-CP	355-599-CP
42	8,5	328-168-CP	355-600-CP
43	9	328-169-CP	355-601-CP
44	10	328-200-CP	355-602-CP
45	11	328-201-CP	355-603-CP
46	11,5	328-202-CP	355-604-CP

Rien de plus confortable. « Le Bollerbuks ».

Par le spécialiste du pantalon STARK, depuis 1912.

A Aærøskøbing, au Danemark, lorsqu'Anika va faire un tour le soir en direction du phare, les mains au fond des poches, elle savoure la fraîcheur de la brise marine – et le confort infini de son Bollerbuks. A bord d'un bateau comme à terre, pour paresser ou flâner en vacances : vous serez surprise de voir à quel point un pantalon aussi esthétique peut être aussi confortable. La coupe est ample et absolument sans contrainte, pas de ceinture comprimante mais une large taille élastiquée aux surpiqûres souples.

Des poches et des coutures astucieuses :

les poches plaquées à plat sur les côtés gommant les petites rondeurs superflues. Les coutures soignées placées à l'avant affinent et allongent la silhouette. Les chevilles sont mises en valeur par les petites fentes latérales au niveau de l'ourlet. Ce pantalon se porte aussi bien avec des chaussures plates (comme des ballerines) qu'avec des espadrilles.

Coupe ample confortable à longueur 7/8. Longueur en taille 38 : 66 cm. 96 % coton, 4 % élasthanne. Lavage en machine. Fabricant : V0JKG¹.

• Anikas « Bollerbuks » Fr. 109.95

Taille	Blanc	Marine	Taupe
19	321-863-CP	321-850-CP	321-849-CP
20	321-864-CP	321-852-CP	321-870-CP
21	321-865-CP	321-853-CP	321-871-CP
22	321-866-CP	321-854-CP	321-872-CP
23	321-867-CP	321-855-CP	321-873-CP
24	321-868-CP	321-856-CP	321-874-CP
38	321-890-CP	321-857-CP	321-875-CP
40	321-891-CP	321-858-CP	321-876-CP
42	321-892-CP	321-859-CP	321-878-CP
44	321-893-CP	321-860-CP	321-879-CP
46	321-894-CP	321-861-CP	321-880-CP
48	321-895-CP	321-862-CP	321-881-CP

Taille FC conforme à la table des mesures (voir à l'avant-dernière page catalogue)



La casquette en coton doux – plus féminine et élégante que les casquettes normales, plus confortable que les casquettes estivales rigides.

De OCONI.

Le tissu en coton aéré et léger vous enveloppe de douceur. Mais visuellement, de face, elle se distingue à peine des casquettes d'été habituelles. Son point fort se trouve à l'arrière : la casquette peut être ajustée individuellement à l'aide d'un ruban qui peut être noué. Ce dernier attire également les regards et confère à la casquette un look décontracté et féminin.

Respirante et agréable à la peau.

Le matériau en coton agréable absorbe l'humidité et assure une bonne circulation de l'air. Le bord souple offre une protection solaire optimale. Une bande élastique à l'arrière assure un bon maintien confortable, parfait même pour les activités sportives.

En voyage, la casquette pliable peut être rapidement emballée et constitue une alternative peu encombrante au chapeau de soleil classique et volumineux. Que ce soit en vacances à la plage, en randonnée ou en balade en ville, la casquette à nouer est idéale comme complément décontracté à votre garde-robe du quotidien ou à votre tenue de plage.

Taille unique. 100 % coton. Lavage à la main. Exclusivement chez Fashion Classics. Fabricant : PUORN¹.

Casquette en coton OCONI Fr. 39.95

- Nature Réf. 362-539-CP
- Sauge Réf. 362-710-CP
- Marine Réf. 362-538-CP



Aussi élégant qu'un chemisier, mais aussi polyvalent et facile à entretenir qu'un T-shirt.

En jersey interlock souple, avec col confectionné.
Par Saint James/France.

Avec son col confectionné en tissu, ses manches 3/4 fendues tendance et ses poches plaquées sur la poitrine, ce haut ressemble à s'y méprendre à un chemisier... et pourtant il est aussi facile d'entretien qu'un t-shirt. Un basique parfait qui aura toujours belle allure porté seul mais aussi au bureau, ou, plus décontracté, avec un jean, un pantalon cargo ou un short.

Seyant impeccable grâce à la patte de boutonnage fixe.

Elle ne s'ouvre pas au moindre mouvement, mais offre toutefois un décolleté séduisant. La patte de boutonnage, le col et les poches poitrine sont en tissu de coton lisse. Jersey interlock doux et souple. Seyant irréprochable grâce aux coutures confectionnées avec soin. Garde sa forme, même après de nombreux lavages.



Coupe légèrement cintrée. Longueur en taille 38 : 60 cm. 100 % coton.

Lavage en machine.

Fabricant : UOXEH¹.

- **Chemisier Saint James**
Fr. 139,95

Taille FC	Taille fabricant	Blanc	Kaki
36	38	717-843-CP	366-668-CP
38	40	717-850-CP	366-669-CP
40	42	717-868-CP	366-670-CP
42	44	717-876-CP	366-671-CP
44	46	717-884-CP	366-672-CP
46	48	717-892-CP	366-673-CP

Taille FC conforme à la table des mesures (voir à l'avant-dernière page catalogue)

Fantastiquement légères, aérées et élégantes : les nobles baskets ultra légères de Candice Cooper.

Beaucoup plus confortables que les baskets habituelles. Fabriquées sans doublure ni rembourrage, elles sont particulièrement respirantes et offrent un confort de port incomparablement léger et rafraîchissant. Seule la zone du talon est doublée de cuir de veau délicat pour protéger le matériau. La semelle intérieure douce recouverte de cuir amortit confortablement chaque pas.

Une chaussure ne pèse que 150 grammes (en taille 38).

Et c'est vraiment remarquablement peu. Les modèles annoncés comme particulièrement légers pèsent généralement plus ou moins 200 grammes. Avec ces poids plume aérés aux pieds, vous pourrez passer confortablement tout une journée debout. Elles sont un bienfait par rapport à beaucoup d'autres baskets, surtout en été.

Classique intemporel et polyvalent.

Le look typique des baskets dans un mélange de nylon, de suède et de cuir lisse paraît sportif et élégant grâce à son design simple ton sur ton. Par exemple, elles se marient également parfaitement avec un costume d'affaires moderne (avec pantalon à jambes larges). Le style épuré et délicat se marie même (avec les robes et les jupes).

Dessus : textile et cuir. Doublure : cuir. Semelle intérieure : textile. Semelle extérieure profilée en caoutchouc. Fabricant : ERLÖF¹.

- **Sneaker ultralégères Candice Cooper** Fr. 199,95



Poin-ture	Marine	Blanc cassé
36	363-156-CP	363-193-CP
37	363-157-CP	363-194-CP
38	363-158-CP	363-195-CP
39	363-159-CP	363-196-CP
40	363-190-CP	363-197-CP
41	363-191-CP	363-198-CP

Culte intemporel, protection et confort contemporains, design actuel : les lunettes de soleil de John Lennon Eyewear.

Couleur tendance gris cristal. Bioacétate respectueux de la peau et durable.

Les lunettes rondes caractéristiques étaient la marque de fabrique du musicien de renommée mondiale. Symbole du mouvement hippie et de la génération Flower Power – et un intemporel de la mode. Le fabricant français d'antan produit encore les légendaires lunettes Lennon, authentiques dans leur forme et leur look, mais adaptées aux exigences contemporaines – ainsi que de nombreux autres modèles basés sur le classique, comme celui-ci en acétate biologique durable.

Le matériau biodégradable en cellulose de coton offre une tolérance optimale à la peau – également idéale pour les personnes allergiques.

Les branches avec entrée en métal s'adaptent parfaitement à toutes les formes de visage et évitent toute pression sur les tempes. Le pont de nez de forme anatomique est confortable. Si nécessaire, les verres en plastique teintés gris peuvent être remplacés par des verres correcteurs chez l'opticien.

Transparence élégante, épurée et polyvalente.

La monture gris cristal paraît simple et moderne, et est beaucoup plus robuste que le

cristal clair que l'on retrouve souvent. En combinaison avec les verres gris, un design polyvalent et unisexe est créé et peut être combiné avec tout.

Protection UV 400 selon la norme européenne EN 1836: 2005 + A1: 2007. Couleur : gris cristal. Bio-acétate. Epaisseur des verres : 46 mm, hauteur 44 mm. Largeur du pont de nez : 24 mm, longueur des branches 140 mm. Original sous licence avec signature. La livraison comprend un étui de protection rigide. (Le modèle classique est disponible sur www.fashion-classics.ch/fr) Fabricant : KOGMS!

- **Lunettes de soleil invisible John Lennon**
Réf. 362-537-CP Fr. 219.–



La tendance en direct de New York : les chaussures sans lacets tricotées sportives par le « Master of woven Footwear », bernie mev.

Difficile de faire plus confortables, plus légères et plus aérées.

Ces modèles existent depuis plus de 40 ans. Mais seul le fabricant new-yorkais de baskets et de sportswear bernie mev. est parvenu à placer les chaussures tressées, et désormais également les sneakers tricotées, sous les projecteurs des magazines de mode et des blogueurs du monde entier.

Stylées, particulièrement abordables et incroyablement confortables :

la tige tricotée épurée est non-doublée et procure une ventilation constante. Le tricot flexible enveloppe votre pied et ne comprime pas. La confortable semelle amortissante est en mousse viscoélastique à mémoire de forme et vous donne

l'impression de marcher comme sur un nuage. Elle s'adapte parfaitement à la forme de votre pied et amorti chacun de vos pas. La ligne féminine et étroite s'associe parfaitement avec des robes et des jupes. Mais elle fait également bonne figure avec un short ou un pantalon raccourci.

Dessus, doublure et semelle intérieure : textile. Semelle extérieure : caoutchouc. Fabricant : 0REFC'. Opérateur économique responsable : 0UXNH'.

- **Chaussures sans lacets tricotées bernie mev. Fr. 124.95**

Poin-ture	Blanc	Marine
36	359-445-CP	362-928-CP
37	359-446-CP	362-929-CP
38	359-447-CP	363-110-CP
39	359-448-CP	363-111-CP
40	359-449-CP	363-112-CP
41	359-450-CP	363-113-CP
42	359-451-CP	363-114-CP



Combinaison estivale parfaite : style blouson chic + look denim décontracté + matière Lyocell délicate.

L'impression d'une veste qui combine de manière optimale deux classiques populaires : le blouson classique – épuré, simple avec une attitude chic. Et la veste en jean – polyvalente et décontractée en bleu denim typique.

Les 100 % de Lyocell assurent une sensation estivale légère et rafraîchissante.

Le tissu délicat, fluide et à séchage rapide avec sensation de fraîcheur est idéal pour les journées chaudes et sans comparaison avec un denim ferme et lourd. Néanmoins, le ton indigo foncé confère au blouson un look de veste en jean stylé.

S'accorde aussi bien pour un look décontracté avec un pantalon large et une chemise qu'avec une robe élégante...

Le blouson se marie particulièrement bien avec les tons tendance beige et sable. Les ourlets et la taille caoutchoutés sont confortablement élastiques. Poches poitrine plaquées à rabat, petit col montant.

Coupe droite avec fermeture à glissière, col montant et ourlets. Longueur en taille 38 : 54 cm. Couleur : bleu. 100 % Lyocell. Lavable en machine. Exclusivement chez Fashion Classics. Fabricant : PUORN¹.

- **Blouson Light-Denim**
Fr. 159.95



Taille FC	Réf.
36	354-870-CP
38	354-871-CP
40	354-872-CP
42	354-873-CP
44	354-874-CP
46	354-875-CP

Taille FC conforme à la table des mesures (voir à l'avant-dernière page catalogue)

Si rayures maritimes, alors celles du spécialiste : robe chemise à rayures estivale par Saint-James, France.

Coupe droite décontractée. Ligne polo élégante. Pur coton.

Les robes chemises, de préférence à rayures, sont très populaires en été. Lorsqu'il s'agit de cette combinaison de rayures, elle provient évidemment de la marque traditionnelle Saint James. Ses motifs rayés typiquement bretons sont parmi les plus authentiques et stylés de la mode maritime.

Les fines rayures verticales et la coupe simple flattent la silhouette.

Beaucoup plus adaptées à un usage quotidien et plus confortables que de nombreux modèles sur mesure avec patte de boutonnage continue – aucune sensation de constriction et pas de boutons inférieurs qui s'ouvrent de manière gênante. Les demi-manches à revers recouvrent élégamment le haut du bras mais restent agréablement aérées. Le col est un peu plus filigrane et paraît donc plus féminin. Le matériau respirant en pur coton est agréablement aéré, léger et aisément lavable en machine.

Chic français, simple – incroyablement polyvalent.

Qu'elle soit élégamment stylée avec des escarpins – parfaite pour une fête d'anniversaire, pour la ville avec des baskets et un sac à bandoulière ou avec des sandales et un panier sur la promenade de la plage en vacances – cette robe est un article polyvalent élégant estival et en même temps décontracté et sportif.

Taille FC	Taille fabricant	Réf.
36	38	354-249-CP
38	40	354-250-CP
40	42	354-251-CP
42	44	354-252-CP
44	46	354-253-CP
46	48	354-254-CP
48	50	354-255-CP

Taille FC conforme à la table des mesures (voir à l'avant-dernière page catalogue)

Coupe droite avec poches latérales et ourlet arrondi. Couleur : bleu/blanc. Longueur en taille 38 : 97 cm. 100 % coton. Lavable en machine. Fabricant : UOXEH¹.

- **Robe-chemisier à rayures**
Saint James Fr. 179.95



Parfait pour toutes les occasions et toute l'année : le chemisier en crêpe de viscose facile d'entretien et respirant.

Chic comme un chemisier en soie, simple comme un t-shirt. Par Janice & Jo.

Il ressemble à un chemisier en crêpe de soie fin et fluide, or il est beaucoup plus résistant. Et contrairement aux chemisiers en mélanges synthétiques, dans lesquels vous transpirez rapidement, il est agréablement respirant et flatteur pour la peau.

Lavable en machine, séchage rapide et prêt à l'emploi en un rien de temps sans nécessiter de repassage.

Il suffit de l'accrocher sur le cintre après lavage et le tour est joué. Ainsi, il sera également parfait pour votre valise. Le tissu en crêpe de viscose finement tissé et quasi infroissable est le matériau préféré déclaré de la marque de tendance française. Dans son pays d'origine, Janice & Jo s'est depuis longtemps imposée comme spécialiste des chemisiers.

Coupe droite légèrement raccourcie. Boutons Button-Down. Manches 3/4 avec manchettes serrées.

Cette combinaison crée un look moderne, décontracté et élégant. Les manches 3/4 rendent le chemisier confortable même en été tout en vous couvrant suffisamment. En hiver, il s'adapte parfaitement sous les blazers et les cardigans, aucune manche ne coïncera au niveau du poignet. La coupe ample et géométrique flatte la taille et le ventre.

Peut être combiné avec tous les looks, du décontracté à l'élégant.

Que ce soit avec un bermuda et des sandales, un jean et des baskets, une jupe crayon et des mocassins ou un tailleur-pantalon et des escarpins, le chemisier sera le complément parfait et élégant de chaque tenue.

Coupe droite et raccourcie. Longueur en taille 38 : 58 cm. 100 % viscose. Contient des parties non textiles d'origine animale (boutons en nacre). Lavable en machine. Fabriqué en Italie. Fabricant : QTJV0'.

• **Chemisier 4-saisons Janice & Jo Fr. 179.95**

Taille	Rosé-rose	Bleu-gris
36	363-581-CP	363-575-CP
38	363-582-CP	363-576-CP
40	363-583-CP	363-577-CP
42	363-584-CP	363-578-CP
44	363-585-CP	363-579-CP
46	363-586-CP	363-580-CP

Taille FC conforme à la table des mesures (voir à l'avant-dernière page catalogue)





Look élégant. Artisanat traditionnel. Et un prix agréablement abordable.

Le chapeau d'été tressé de la manufacture Loevenich, depuis 1960.

Grâce à un artisanat traditionnel élaboré (et presque oublié) du tressage, cet élégant chapeau d'été retrouve toujours sa forme originale. Pour ce faire, des bordures en papier fin sont cousues sur des machines spéciales devenues rares et sont façonnées par la pression et la température. Aucune comparaison avec les chapeaux de paille ou en raphia, qui se plient ou se cassent souvent facilement.

Incroyablement flexible : selon l'incidence de la lumière, vous pouvez replier le bord avant vers le haut ou vers le bas.

Quelle que soit la façon dont vous le portez, la forme plus courte à l'arrière empêche votre chapeau de se relever lorsque vous lisez sur la chaise longue. Et la doublure élastique assure toujours un ajustement parfait.

Taille unique. Couleur : naturelle. 88 % papier, 12 % polyester. Fabricant : M0ABY¹.

- **Chapeau tressé estival Loevenich**
Réf. 362-843-CP Fr. 74.95



Un article d'un catalogue précédent vous manque?

www.proidee.ch/fr/fashion-classics

ou :

Tél. 071-274 66 19

du lundi au dimanche de 8h00 à 22h00

Plus féminin que la plupart des bermudas. Et même adapté pour la ville.

**Coton mercerisé. Longueur parfaite.
Prix agréablement raisonnable.**

La plupart des bermudas paraissent très sportifs et ne conviennent que pour les vacances et les instants de loisirs. Celui-ci en revanche est féminin, élégant, urbain et peut se porter avec des talons hauts. Selon le secteur dans lequel vous travaillez, il est même accepté au bureau.

Le coton mercerisé ennobli possède un reflet chatoyant et des couleurs éclatantes.

Le motif original aux fines bandes grises et blanches avec des impressions florales tridimensionnelles aux tons gris, jaune, abricot, bleu et rose est du plus bel effet sur la surface lisse et soyeuse. Le tissu est doux au toucher et agréable sur la peau. Une touche d'élasthanne assure une grande liberté de mouvement.

Ni trop court. Ni trop long.

Un bermuda pour tous les âges et facile à combiner pour une grande variété de style : tendance avec des sandales à plateau, avec des mocassins pour le bureau, sportif avec des baskets ... Ceinture sans passants. Extrémité de jambe avec rabat de 4 cm de large. 2 poches française inclinées.

Coupe élancée à front plat. Longueur en taille 38 : 23,5 cm. Couleur : gris/blanc/pastel-multicolore. 97 % coton, 3 % élasthanne. Lavable en machine. Exclusivement chez Fashion Classics. Fabricant : 0VSTQ¹.

Taille FC	Réf.
34	328-497-CP
36	328-498-CP
38	328-499-CP
40	328-500-CP
42	328-501-CP
44	328-502-CP
46	328-503-CP

Taille FC conforme à la table des mesures (voir à l'avant-dernière page catalogue)

- **Bermuda élégant**
Fr. 99.95

Très tendance et plus élégante que la plupart des autres sandales. A un prix très équitable.

La sandale à brides croisées de la saison signée Apple of Eden.

Les larges brides croisées sont top tendance cet été. Elles sont confortables, rendent votre chaussure légère et aérée et subliment votre pied. Alors que la plupart des sandales à brides croisées ont une allure sportive, celle-ci est particulièrement élégante grâce au contrefort.

Le spécialiste de la chaussure Apple of Eden réalise des chaussures tendance depuis 2010 en mettant l'accent sur le confort.

Aussi, le confort de cette sandale plate a-t-il été étudié jusque dans le moindre détail. Le dessus en cuir velours doux, la semelle intérieure rembourrée, la doublure en cuir ainsi que la semelle en liège et mousse assurent un confort maximal au quotidien.

Dessus, doublure et semelle intérieure : cuir. Semelle extérieure : caoutchouc. Fabriqué au Portugal. Fabricant : VJOKQ¹.

- **Sandales à brides croisées**
Apple of Eden
Fr. 99.95

Poin- ture	Bleu	Bleu foncé
36	339-384-CP	344-952-CP
37	339-385-CP	344-953-CP
38	339-386-CP	344-954-CP
39	339-387-CP	344-955-CP
40	339-388-CP	344-956-CP
41	339-389-CP	344-957-CP



¹Pour plus d'informations sur les livraisons et retours, l'extension de garantie, tableau des tailles et les acteurs économiques selon le RSGP, voir la page 119, 120 et 122.

Puriste, soigné et moderne. Avec une touche de séduction.

**Le maillot de bain basique parfait,
qui convient à chaque silhouette.**

Beaucoup de maillots de bain noirs sont quelque peu démodés, avec de larges bretelles et des bonnets trop rembourrés. Celui-ci paraît bien plus jeune. Il est tendance, soigné et élégant, avec un décolleté séduisant au dos pour la touche de séduction.

Ultra Pure : tissu super doux, léger et souple.

Agréablement doux et léger, tout en restant opaque. Votre maillot de bain est respirant, sèche rapidement et ne colle jamais désagréablement à la peau. Il a un aspect mate noble, et garde sa forme en permanence, sans se détendre.

De la spécialiste allemande de la lingerie Anita – un savoir-faire de plus de 130 ans dans la fabrication de lingerie.

Forme confortable avec double bonnets easy fit. Bonnets amovibles. Bretelles élastiques et renforcées.

Couleur : noir. 75 % polyamide, 25 % élasthanne. Doublure : 77 % polyamide, 23 % élasthanne. Lavage à la main. Fabricant : MSBY0'.

- **Maillot de bain Perfect Black Anita**
Fr. 149.95

Taille FC	Réf.
36A/B	363-612-CP
38A/B	363-613-CP
40A/B	363-615-CP
42A/B	363-616-CP
44A/B	363-617-CP
36C/D	363-618-CP
38C/D	363-619-CP
40C/D	363-620-CP
42C/D	363-621-CP
44C/D	363-623-CP

Taille FC conforme à la table des mesures (voir à l'avant-dernière page catalogue)

- 1 Scannez le QR-Code
- 2 Entrez les références des articles
- 3 Envoyez la commande



Le chausson en lin d'OCONI : votre chausson aéré et léger qui peut aussi se porter à l'extérieur.

Vous apprécierez ces chaussures non seulement comme pantoufles confortables, mais également lors d'une promenade détente en ville. Son petit format en fait également la chaussure idéale lors de vos déplacements.

Le dessus et la doublure sont en pur lin.

La toile robuste est agréablement légère à porter et permet à vos pieds de respirer librement. La semelle profilée en caoutchouc flexible assure une marche sûre et la coupe ergonomique permet

même aux pieds plus larges de s'y sentir à l'aise.

Le talon en néoprène souple et élastique offre un bon maintien – mais peut également être replié.

Décidez vous-même si vous souhaitez porter votre pantoufle comme une chaussure fermée ou comme une pantoufle ouverte. Quoi qu'il en soit, son ton beige intemporel confèrera à de nombreuses tenues une élégance décontractée.

Couleur : beige. Dessus, doublure et semelle intérieure en textile. Semelle extérieure en caoutchouc. Fabriqué en Espagne. Exclusivement chez Fashion Classics. Fabricant : PUORN'.

- **Chausson en lin OCONI** Fr. 74.95



Poin-ture	Réf.
36	367-001-CP
37	367-002-CP
38	367-003-CP
39	367-004-CP
40	367-005-CP
41	359-513-CP
42	359-514-CP
43	359-515-CP
44	359-516-CP
45	359-517-CP
46	359-518-CP

Le peignoir kimono léger en mélange lin/coton naturel : idéal pour l'été et de nombreuses occasions.

Pour hommes et femmes. Par Carl Ross – spécialiste allemand des dessous depuis 1897.

Plus fin, plus léger, plus respirant que les peignoirs en tissu éponge volumineux standards, mais tout aussi absorbant. Ce peignoir au tissage fin et sans boucles volumineuses est idéal pour l'été grâce à son mélange 50/50 de lin et de coton.

Résistant et antibactérien par nature.

Le matériau aéré, léger mais robuste absorbe parfaitement l'humidité grâce à la teneur en lin et la libère rapidement. Cela empêche l'apparition de bactéries. Le peignoir est thermorégulateur, quasiment sans peluche, résistant aux fils tirés et lavable en machine à 60 °C.

PRO NATURA : non teint, lavé naturellement.

Ce peignoir est fabriqué de manière particulièrement écologique et durable. La teinte pure et originale souligne le naturel du lin et du coton. Petite note intéressante : Carl Ross fait don d'une partie des bénéfices des ventes aux projets de protection de la nature de la Fondation allemande pour la faune sauvage.

Un article polyvalent, même en dehors de la salle de bain.

Pour la piscine, le sauna, le spa et la plage – et avec sa silhouette kimono décontractée, il est également parfait comme manteau détente ample sur un ensemble d'intérieur ou même comme par-dessus décontracté sur une tenue estivale.

Forme kimono confortable avec ceinture à nouer et deux grandes poches plaquées. Coupe unisexe : longueur midi en taille M : 110 cm, à partir de la taille L : 115 cm. Couleur : naturelle. 50 % lin, 50 % coton. Lavable en machine. Adapté au sèche-linge. Fabricant : ZONXC¹.

- **Peignoir-kimono estival Carl Ross**
Fr. 99.95



Taille FC	Taille fabricant	Réf.
F36/H48	S	362-164-CP
F38/H50	M	362-165-CP
F40/H52	L	362-166-CP
F42/H54	XL	362-167-CP

Taille FC conforme à la table des mesures (voir à l'avant-dernière page catalogue)



Le pyjama à imprimé floral de Donna Karan New York.

Aussi tendance qu'une pièce couture de luxe.

Coupe épurée et droite. Haut façon chemise. Pantalon à jambes larges. Imprimé floral. 4 tendances sont réunies ici. Le motif à fleurs de couleur rose/rosé/blanc apportent un contraste lumineux et harmonieux sur le fond corail.

Le tricot en

Taille FC	Taille fabricant	Réf.
34/36	S	365-876-CP
38/40	M	365-877-CP
42/44	L	365-878-CP
46/48	XL	365-879-CP

Taille FC conforme à la table des mesures (voir à l'avant-dernière page catalogue)

viscose/coton est lisse et super doux sur la peau.

Grâce à la haute absorption d'humidité de la fibre de cellulose, vous profiterez d'une sensation corporelle agréablement sèche même lors de nuits chaudes. Le tissu tricoté aux couleurs brillantes a un tombé fluide et est quasiment infroissable. Haut avec ourlet arrondi et manchettes retroussées

avec logo DKNY. Patte de boutonnage à quatre boutons et poche poitrine. Ceinture élastique du pantalon réglable avec ruban à patte auto-agrip-pante.

Longueur du haut en taille 38/40 : 63 cm.

Longueur pantalon : 77 cm.

Largeur bas de jambe : 46 cm.

Couleur : corail/multicolore. 57 % coton, 38 % viscose, 5 % élasthanne. Lavable en machine.

Fabricant : BYVSO!

- **Pyjama à imprimé floral DKNY**
Fr. 149.–

La robe simple d'entretien en tissu éponge.

Aussi confortable qu'un survêtement, mais nettement plus séduisante.

Les tenues d'intérieur paraissent souvent trop décontractées et sportives. Et ne sont pas forcément adaptées aux jours plus chauds. Cette robe en tissu éponge s'avère plus légère, plus aérienne et, de loin, plus féminine. Vous pourrez la porter lors de douces soirées en terrasse, au jardin ou à la maison lorsque vous vous prélassiez sur le canapé. Elle pourra aussi remplacer votre peignoir le matin après la douche, au centre de remise en forme ou en voyage. Et économisera ainsi une place importante dans la valise.

Une coupe décontractée, un tissu extensible et facile d'entretien.

Rien ne serre, ne pince ni ne coupe. Doux comme le velours, le tissu éponge à fines boucles garde toujours son apparence soignée. Il ne se froisse pas et ne nécessite aucun repassage. Difficile de faire plus simple ! Ravissante coupe tunique. Manches 3/4. Deux poches latérales droites.

Ligne trapèze évasée. Longueur en taille 38 : 98 cm. Couleur : corail. 34 % coton, 34 % modal, 32 % polyester. Lavable en machine. Fabricant : BG0DJ!

- **Robe Relax en tissu éponge**
Fr. 149.95

Taille FC	Taille fabricant	Réf.
36	S	332-610-CP
38	M	332-611-CP
40	L	332-612-CP
42	XL	332-613-CP
44	XXL	332-614-CP

Taille FC conforme à la table des mesures (voir à l'avant-dernière page catalogue)



Un article d'un catalogue précédent vous manque?

www.proidee.ch/fr/fashion-classics

ou :

Tél. 071-274 66 19

du lundi au dimanche de 8h00 à 22h00



Enfin un soutien-gorge bandeau qui dessine un superbe décolleté.

Bonnets doux, moulés avec armatures, habillés de précieuse dentelle.

Avec une robe, un top ou un T-shirt profondément décolletés et aux emmanchures généreuses, un soutien-gorge bandeau est l'accessoire mode incontournable. Mais la plupart des modèles ont tendance à aplatir la poitrine. Or, ce modèle créé par la célèbre marque hollandaise de lingerie After Eden modèle une belle poitrine joliment dessinée.

Il soutient et maintient comme un soutien-gorge à armatures.

Sous le bandeau décoratif en dentelle se cachent des bonnets moulés ultra doux à armatures confortables. Grâce à ses bretelles amovibles, il est parfait avec des robes asymétriques, des hauts décolletés, des dos nu et tour de cou. Le boxer assorti est confectionné dans la même dentelle élastique ultra douce et complète avantageusement le soutien-gorge pour

- **Soutien-gorge bandeau After Eden Fr. 38.–**

Taille soutien-gorge	Blanc	Noir
75B	328-553-CP	328-547-CP
80B	328-554-CP	328-548-CP
85B	328-555-CP	328-549-CP
75C	328-556-CP	328-550-CP
80C	328-557-CP	328-551-CP
85C	328-558-CP	328-552-CP

- **Boxer After Eden Fr. 16.95**

Taille FC	Taille fabricant	Blanc	Noir
36	S	328-529-CP	328-543-CP
38	M	328-540-CP	328-544-CP
40	L	328-541-CP	328-545-CP
42	XL	328-542-CP	328-546-CP

Taille FC conforme à la table des mesures (voir à l'avant-dernière page catalogue)



former un duo séducteur.

Soutien-gorge avec agrafage sur 4 positions réglables. Boxer avec fond coton. Tous deux en 85 % polyamide, 15 % élasthanne.

Soutien-gorge : lavage à la main.

Boxer : lavage en machine.

Fabricant : PCZON¹.





Le coton rencontre le Coolmax®. Pour une sensation de fraîcheur qui dure toute la journée.

De mey, spécialiste des dessous depuis 1928.

Avec ces sous-vêtements, vous pourrez profiter du meilleur des deux mondes : la sensation naturelle du coton et le transport innovant de l'humidité du Coolmax®.

La haute technologie rencontre le naturel.

• T-shirt Coolmax Mey Fr. 42.95

Taille FC	Taille fabricant	Blanc	Noir
48	S/4	363-551-CP	363-555-CP
50	M/5	363-552-CP	363-557-CP
52	L/6	363-553-CP	363-558-CP
54	XL/7	363-554-CP	363-559-CP

• Débardeur Coolmax Mey Fr. 34.95

Taille FC	Taille fabricant	Blanc	Noir
48	S/4	363-560-CP	363-565-CP
50	M/5	363-561-CP	363-566-CP
52	L/6	363-562-CP	363-567-CP
54	XL/7	363-563-CP	363-568-CP

• Shorty Coolmax Mey Fr. 36.95

Taille FC	Taille fabricant	Blanc	Noir
48	S/4	363-512-CP	363-517-CP
50	M/5	363-513-CP	363-518-CP
52	L/6	363-514-CP	363-519-CP
54	XL/7	363-516-CP	363-550-CP

Taille FC conforme à la table des mesures (voir à l'avant-dernière page catalogue)

Le mélange de matériaux ingénieusement équilibré est ce qui rend ces sous-vêtements si spéciaux : tandis que le coton est apprécié pour son toucher doux et sa respirabilité, le Coolmax® absorbe directement l'humidité, la transporte de manière fiable vers l'extérieur et la laisse s'évaporer en un instant.

Résultat : votre peau reste agréablement sèche et le refroidissement doux par évaporation vous procure une sensation de fraîcheur agréable, même par températures plus élevées ou lors d'exercices intenses. De plus, la fibre fonctionnelle réduit la formation d'odeurs désagréables.

Séchage rapide et extrêmement facile d'entretien.

En plus de leurs propriétés de port impressionnantes, ces sous-vêtements impressionnent également par leur entretien simple. Ils séchent en un rien de temps après le lavage, ce qui en font les compagnons idéaux en voyage.

Forme seyante. Longueur en taille 50 : 71,5 cm (T-shirt) et 72 cm (maillot de corps). 57 % coton, 38 % polyester, 5 % élasthane. Lavable en machine. Fabricant : Q0TSV¹.

Un incontournable parmi les peignoirs pour hommes, par son design et son style. Motif jacquard riche en détail. Couleurs saturées. Toucher velours.

De Carl Ross – le spécialiste allemand des sous-vêtements depuis 1897.

Tout sauf ordinaire : ce peignoir en pur coton ne fait aucun compromis, ni sur la qualité ni sur le design. Deux techniques haut de gamme rares font toute la différence : **la teinture du fil avant le tissage et le tissage jacquard.**

Chaque fil est teint individuellement avec soin avant d'arriver sur le métier à tisser. Le tissage est réalisé sur une machine jacquard, l'un des procédés de tissage les plus sophistiqués. Chaque fil de chaîne est contrôlé individuellement, ce qui permet de créer des motifs complexes directement dans le tissu, ce qui constitue une grande différence visuelle et qualitative par rapport aux impressions simples. Il en résulte une profondeur de design remarquable, une longévité et une valeur particulières, que l'on peut voir et sentir. Grâce à la teinture individuelle du fil, les couleurs sont exceptionnellement riches et le motif est particulièrement détaillé. Même après de nombreux lavages, le peignoir ne perd pas son intensité de couleur brillante et donc l'effet impressionnant du motif tressé en trois dimensions. **Après le tissage, la face extérieure est soigneusement tondue.**

Cette finition lui confère un éclat discret et une surface effet velours élégante. De plus, le tissu est plus résistant aux fils tirés. Parfait pour un usage quotidien.

Coupe droite décontractée au style kimono moderne. Ceinture à nouer; poches plaquées. Longueur en taille 52/54 : 130 cm. Couleur : kaki/noir. 100 % coton. Lavable en machine. Fabricant : ZONXC¹.

• Peignoir noble motif jacquard Carl Ross Fr. 149.95



Taille FC	Réf.
48/50	367-440-CP
52/54	367-441-CP
56/58	367-442-CP
60/62	367-443-CP

Taille FC conforme à la table des mesures (voir à l'avant-dernière page catalogue)



Votre sommeil n'a jamais été aussi réparateur ? C'est grâce au pyjama.

La technologie innovante Celliant® se sert de la nuit pour votre régénération. De mey, depuis 1928.

Découvrez un pyjama non seulement élégant, mais qui offre également un repos exceptionnel.

La technologie innovante Celliant® permet d'utiliser chaque phase du sommeil pour la régénération.

Le tissu polyvalent N8TEX®2.0 a été développé avec des fibres Celliant®, qui offrent une combinaison unique de minéraux naturels et thermoréactifs. Ceux-ci sont incorporés au tissu et réfléchissent la chaleur corporelle sous forme de rayonnement infrarouge, ce qui peut à son tour améliorer la circulation sanguine et l'apport d'oxygène aux cellules. Ainsi, votre pyjama favorise non seulement un sommeil profond et réparateur, mais peut également soutenir votre corps dans sa régénération naturelle.

Résistants au lavage et durables, les minéraux conservent leur efficacité même après de nombreux lavages.

Taille FC	Taille fabricant	Réf.
48	S/4	363-587-CP
50	M/5	363-588-CP
52	L/6	363-589-CP
54	XL/7	363-640-CP
56	XXL/8	363-641-CP

Taille FC conforme à la table des mesures (voir à l'avant-dernière page catalogue)

Offrez-vous le luxe d'un sommeil réparateur et découvrez la différence que peut faire un bon pyjama – pour des nuits de bien-être et de détente que vous avez bien mérité.

*Coupe confortable et décontractée.
Couleur : bleu marine/gris clair. Tissu
1 : 75 % coton, 25 % viscose. Tissu
2 : 96 % coton, 4 % élasthanne.*

Lavable en machine. Fabricant : Q0TSV¹.

- **Pyjama Recovery**
Fr. 169.95



Difficile de faire plus fin.

Le pull à col roulé en maille fine, confectionné dans une laine mérinos de Tasmanie extrêmement douce, tricotée selon un procédé rare à 30 gauge.

Le cachemire pur est tout aussi fin. Avec un diamètre de seulement 17,5 microns, la laine mérinos de Tasmanie de qualité superfine est 20 % plus fine que la laine mérinos ordinaire (19 à 23 microns). Cela confère à ce pull à col roulé en maille une finesse et une légèreté remarquables ; il est doux au toucher et arbore une allure élégante. Il se porte sous une veste, avec un pantalon en toile et avec un tailleur raffiné. Il est idéal aussi bien en voyage qu'au bureau, car il ne tient jamais trop chaud (sauf en plein été).

Mailles extrêmement fines, sans plis et formant peu de peluches. Toucher luxueux grâce au tricot 30 gauge.

Seuls quelques tricoteurs dans le monde maîtrisent le procédé de tricotage 30 gauge, très complexe et fastidieux. Il utilise 30 aiguilles par pouce, alors que le « tricot fin » normal nécessite seulement 21 aiguilles et paraît presque grossier en comparaison. De plus, les machines à tricoter sensibles aux variations n'acceptent que la laine mérinos fine comme des cheveux d'ange – tout autre type de laine les mettrait à l'arrêt.

Tricoté d'un seul tenant à la ligne près du corps très tendance. Longueur en taille 38 : 59 cm.

Couleur : gris. 100 % laine vierge. Lavable en machine. Fabriqué en Italie. En exclusivité chez Fashion Classics. Fabricant : PUORN¹.

- **Pull à col en V ultra fin**
Junghans1954 Fr. 189.95

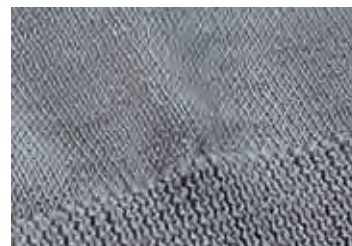

Taille FC	Taille fabricant	Réf.
36	S	366-196-CP
38	M	366-197-CP
40	L	366-198-CP
42	XL	366-199-CP
44	XXL	366-200-CP

Taille FC conforme à la table des mesures (voir à l'avant-dernière page catalogue)

Les pantalons en jersey sont rarement aussi estivaux et polyvalents : mélange optimal de matières, coupe décontractée, élégante et confortable.

De st. Ann.

Le savant mélange de matières et la coupe décontractée, confortable et pourtant stylée et soignée : si simples et pourtant si parfaitement combinés.

Le jersey estival frais assure un confort optimal.

Facile d'entretien et peu froissable grâce au polyamide, respirant et régulateur d'humidité grâce à la viscose et une touche d'élasthanne assure que le pantalon suive tous vos mouvements.

Enfilez-le et sentez-vous bien.

Bien habillé en un clin d'œil : la forme simple à enfiler avec taille élastique et la coupe ample raccourcie avec jambes larges et fuselées sont extrêmement simples.

Grâce à la fermeture éclair indiquée, le pantalon est aussi chic qu'un pantalon à pinces « normal » et conviendra parfaitement au travail, mais il est également extrêmement confortable – rien ne vous pince ou ne vous restreint lorsque vous êtes assis.

Confortable sur le canapé. Simple lors d'une virée shopping. Décontracté et élégant au travail. Idéal en voyage.

Ce pantalon sort de la valise impeccable et prêt à être porté. C'est un talent polyvalent qui conviendra à de nombreuses occasions : élégant avec un chemisier et des sandales, sportif avec un t-shirt et des baskets ou décontracté avec un débardeur et des sandales à entre-doigts. La ligne premium st. Ann de l'entreprise traditionnelle Stehmann bénéficie du savoir-faire et de nombreuses années d'expérience dans la production de pantalons pour femmes depuis 1971.

Modèle à enfiler avec jambe fuselée, poches latérales et ourlet fendu. Longueur en taille 36 : 70 cm. Largeur bas de jambe : 30 cm. Couleur : marine. 55 % polyamide, 36 % viscose, 9 % élasthanne. Lavable en machine. Fabricant : PUZOW¹.

- **Pantalon à enfiler en jersey estival st. Ann**
Fr. 129.95

Taille FC	Réf.
34	359-692-CP
36	359-693-CP
38	359-694-CP
40	359-695-CP
42	359-696-CP
44	359-697-CP
46	359-698-CP

Taille FC conforme à la table des mesures (voir à l'avant-dernière page catalogue)



Nappa d'agneau ultra fin, contrecollé au lieu d'être doublé : la veste courte en cuir légère et fine pour l'été.

Respirante et confortablement élastique.
Du spécialiste du cuir Jettru.

Il est rare de trouver une veste en cuir confortable à porter même par temps chaud. Celle-ci est parfaite pour la mi-saison et l'été.

Cuir nappa d'agneau délicat de 0,5 mm, contrecollé à l'intérieur avec un tissu fin.

Ne pesant que 550 grammes (en taille 38), la veste est un véritable poids plume. Le cuir fin la rend agréablement respirante. Grâce au collage du tissu nappa, aucune doublure n'est nécessaire et l'intérieur reste épuré et de qualité. Le mélange composite polyester-élasthanne soutient également le cuir flexible et extensible et assure une liberté de mouvement optimale.

Style trench-coat moderne.

La veste courte et légèrement cintrée a un tombé fluide sans comprimer ni paraître volumineuse. La ceinture permet de créer une taille féminine. Les revers et les pattes rappellent un trench-coat classique et assurent un look élégant et décontracté.

Nuance de bleu fraîche et estivale.

Pas de noir, de marron ou de beige pour une fois. Le bleu élégant offre un changement rafraîchissant et constitue une touche de couleur tendance et facile à combiner pour votre garde-robe estivale.

Taille FC	Réf.
36	362-922-CP
38	362-923-CP
40	362-924-CP
42	362-925-CP
44	362-926-CP
46	362-927-CP

Taille FC conforme à la table des mesures (voir à l'avant-dernière page catalogue)

Forme courte et légèrement cintrée. Peau d'agneau. Collage : 93 % polyester, 7 % élasthanne. Longueur en taille 38 : 53 cm. Couleur : bleu. Nettoyage spécial. Fabricant : J0DGB.

- **Veste estivale en nappa d'agneau Jettru**
Fr. 499.-

Shaping, contouring + effet push-up au niveau du fessier : le cuissard de cycliste seyant à taille haute avec rembourrage fessier amovible.

A un prix très agréable.
De Bye Bra, Pays-Bas.

Ce short sophistiqué combine les fonctions de shaping et de contouring avec un effet liftant instantané du fessier.

Plus de forme et de volume grâce au rembourrage en mousse sur le fessier.

Les coussinets peuvent être portés ou retirés selon vos préférences et les vêtements que vous portez. Ils ont pour effet de raffermir, de soulever et de renforcer avantageusement la zone des fesses.

Incroyablement léger et agréablement respirant, confortablement élastique et indéformable.

Le matériau extensible en microfibre recyclée et durable avec surface lisse et sans couture épouse le corps en douceur et confortablement et offre un effet modelant sur le ventre, les hanches et les jambes. Les extrémités plates des jambes, qui ne compriment pas, sont invisibles, même sous des vêtements moulants.

Forme cuissard court avec ceinture antidérapante confortable. 84 % polyamide, 16 % élasthanne. Lavable en machine. Fabricant : MSK0G¹.

- **Short Bum-Lift Bye Bra**
Fr. 45.95

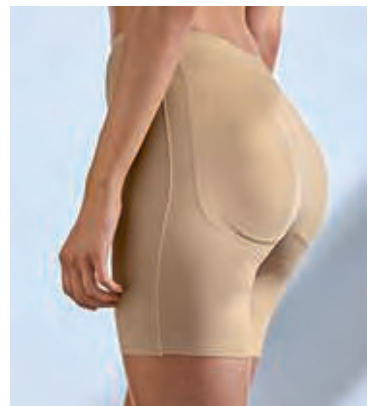

Taille FC	Taille fabricant	Beige	Noir
36	S	362-173-CP	362-168-CP
38	M	362-174-CP	362-169-CP
40	L	362-175-CP	362-170-CP
42	XL	362-176-CP	362-171-CP
44	XXL	362-177-CP	362-172-CP

Taille FC conforme à la table des mesures (voir à l'avant-dernière page catalogue)

Difficile de trouver des chinos à la fois confortables et stylés.

Toucher peau de pêche, brillance soyeuse et confort indiscutable.

Ce modèle se démarque indubitablement des autres chinos du commerce par son mélange de matières rare : une touche de soie lui apporte une brillance luxueuse. Le coton Pima à longues fibres se distingue par son toucher ultra doux et son côté respirant. L'élasthanne quant à lui, suit tous vos mouvements.

Un seyant parfait et une allure contemporaine.

De par sa coupe mince moderne avec

jambes droites, le chino se marie à de nombreux styles. Avec 2 poches côtés, 2 poches boutonnées passepoilées au dos, poche ticket et poche intérieure de sécurité.

Coupe droite, à front plat. Longueur en taille 50 : 83 cm. Largeur bas de jambe : 40 cm. 85 % coton, 11 % soie, 4 % élasthanne. Lavage en machine. Exclusivement chez Fashion Classics. Fabricant : PUORN¹.

• **Pantalon chino**
Fr. 187.95

Taille FC	Beige	Bleu
25	358-100-CP	358-082-CP
26	358-102-CP	358-083-CP
27	358-103-CP	358-084-CP
28	358-104-CP	358-086-CP
29	358-105-CP	358-087-CP
30	358-106-CP	358-088-CP
48	358-107-CP	358-089-CP
50	358-108-CP	358-090-CP
52	358-109-CP	358-091-CP
54	358-110-CP	358-092-CP
56	358-111-CP	358-094-CP
58	358-112-CP	358-095-CP
60	358-113-CP	358-096-CP
98	358-114-CP	358-097-CP
102	358-115-CP	358-098-CP
106	358-116-CP	358-099-CP

Taille FC conforme à la table des mesures (voir à l'avant-dernière page catalogue)

Pour commander facilement :
www.proidee.ch/fr/fashion-classics
Tél. 071-274 66 17
du lundi au dimanche de 8h00 à 22h00

Une ceinture en cuir incroyablement confortable : réglage multi-positions et même élastique.

Parfaite pour les tenues décontractées et les costumes d'affaires.
Tressée à la main en Espagne par Possum®.

Cette ceinture en cuir est bien plus élégante que les habituelles ceintures élastiques en stretch, mais tout

aussi confortable. Des bandes de cuir vachette doux, spécialement traité et de ce fait particulièrement flexible et résistant, enserrant un noyau de caoutchouc. Ainsi, cette ceinture est élastique mais ne se détend pas. Elle est particulièrement confortable, vous tient toujours bien sans jamais serrer et ce, même lorsque vous êtes assis.

Respirante et s'adapte toujours.

Le cuir tressé laisse passer l'air et évite un échauffement désagréable au niveau de la taille. Les crans quant à eux sont superflus : il vous suffit de passer l'ardillon dans le treillis et votre ceinture est parfaitement attachée.

Etonnamment peu coûteuse pour une telle qualité.

Les bandes de cuir sont exclusivement tressées à la main. Un tressage solide et régulier tel que vous ne pourrez le trouver sur des ceintures issues de la production de masse.

La large boucle métallique est réalisée en laiton galvanisé mat de couleur argentée. Cuir vachette avec noyau en caoutchouc. Largeur : 3 cm. Fabriquée en Espagne. Fabricant : 0PLRE¹.

• **Ceinture en cuir tressé élastique**
Fr. 119.95



Tour de taille en cm	Brun	Cognac	Noir	Blanc
85	373-829-CP	373-738-CP	373-647-CP	363-906-CP
90	373-837-CP	373-746-CP	373-654-CP	363-907-CP
95	373-845-CP	373-753-CP	373-662-CP	363-908-CP
100	373-852-CP	373-761-CP	373-670-CP	363-909-CP
105	373-860-CP	373-779-CP	373-688-CP	364-020-CP
110	373-878-CP	373-787-CP	373-696-CP	364-021-CP
115	373-886-CP	373-795-CP	373-704-CP	364-022-CP



L'allure élégante du cuir et la résistance à la pluie.

La veste en cuir synthétique résiste aux intempéries avec une colonne d'eau de 10 000 mm et des coutures étanches.

Les amateurs de style n'ont plus à se laisser freiner par la pluie. Cette veste de la marque néerlandaise Welter Shelter allie l'aspect et le toucher caractéristiques du cuir à des propriétés météorologiques pleinement fonctionnelles :

Coupe-vent, imperméable et respirant – prêt à affronter toute averse estivale inattendue.

Le cuir synthétique haut de gamme présente une surface finement grainée, agréablement mate, et un toucher à la fois élastique et antidérapant.

Même après un port prolongé, le matériau conserve parfaitement sa forme sans se détendre. Sa respirabilité exceptionnelle le distingue nettement des similicuir ordinaires et garantit un confort durable, sans accumulation de chaleur ni sensation d'humidité, trop fréquentes avec les qualités inférieures. Avec une colonne d'eau de 10.000 mm et une respirabilité de 10.000 g/m² par 24 heures, le matériau conjugue protection fiable contre les intempéries et grand confort climatique. Les coutures scellées

assurent que même les zones les plus sensibles restent parfaitement sèches. Profitez ainsi de l'élégance urbaine sans aucun compromis sur la fonctionnalité. **Avec son look sportif et minimaliste, votre veste s'associe avec toutes vos tenues.**

Le col montant et les poignets ajustables offrent une protection supplémentaire, tandis que deux poches latérales et un zip double sens YKK en métal robuste assurent une excellente fonctionnalité au quotidien. La doublure en satin lisse suit votre corps en douceur et garantit un confort optimal.

Coupe linéaire, pour une plus grande liberté de mouvement. Longueur en taille 50 : 76 cm. Couleur : chocolat noir. 100 % polyester. Lavage en machine. Fabricant : SOMQT¹.

• **Veste en cuir synthétique résistante aux intempéries**
Fr. 379.–

Taille FC	Taille fabricant	Réf.
48	M	367-614-CP
50	L	367-615-CP
52	XL	367-616-CP
54	2XL	367-617-CP
56	3XL	367-618-CP

Taille FC conforme à la table des mesures (voir à l'avant-dernière page catalogue)

La chaussure bateau classique et confortable qui apporte une touche d'élégance italienne.

Plus légère, plus flexible et plus polyvalente que les chaussures bateau traditionnelles. De Astorflex.

Pour de bonnes raisons, les chaussures bateau Astorflex font partie depuis 1930 de nombreuses garde-robes masculines d'été : elles sont plus soigneusement travaillées, nettement plus souples et beaucoup plus confortables que de nombreux modèles classiques. **Confectionnées par Astorflex, chaussures cousues main en Toscane depuis 1820.**

Vous ressentirez le savoir-faire à chaque pas : le doux suède toscan enveloppe votre pied de manière délicate et flexible et reste extrêmement élégant. Grâce à sa confection non-doublée, votre chaussure reste agréablement légère et entièrement respirante, ce qui la rend idéale pour être portée pendant de longues chaudes journées.

Poin-ture	Réf.
41	367-285-CP
42	367-286-CP
43	367-287-CP
44	367-288-CP
45	367-289-CP
46	367-290-CP

La semelle profilée spécialement conçue est vraiment antidérapante même quand l'humidité est forte.

Mais elle reste tout de même flexible et soutient le déroulé naturel – un indéniable avantage comparé aux chaussures bateau à la confection classique plus rigide. La semelle antiseptique et rembourrée assure un grand confort et une hygiène optimale.

Couleur : kaki. Dessus et semelle intérieure : cuir. Semelle extérieure : caoutchouc. Fabriqué en Italie. Fabricant : DJBY0¹.

• **Chaussures bateau Astorflex** Fr. 329.–



Des basiques 24 heures fabriqués en Autriche par la spécialiste des basiques Moya.

**De haute qualité, confortables
et faciles d'entretien.**

Parfaitement combinables.

Prix incroyablement abordable.

Contrairement à la plupart des labels, Moya se concentre exclusivement sur les basiques, produits exclusivement dans ses propres usines en Autriche. Une finition et une coupe raffinées ainsi qu'une excellente qualité font partie des standards de l'entreprise.

Extrêmement confortable. Résistant. Facile d'entretien.

Le jersey de viscose élastique avec 4 % d'élasthanne assure la stabilité de la forme et de la couleur, suit tous vos mouvements et ne comprime pas. Il ne bouloche pas, ne nécessite aucun repassage, et est lavable en machine à 40 °C. Idéal en voyage. Déballez, enfilez, vous voilà prête pour sortir.

Des incontournables pour toute garde-robe. Et chaque valise.

Débardeur avec col montant. A porter toute l'année, même sous un gilet, un blazer, un cardigan et une blouse. **Pantalon** confortable avec jambes larges et ceinture confortable. Longue

jupe tube avec fente centrale au dos, sobre et élégante, facile à associer avec un t-shirt à manches longues ou un top.

Robe longue avec col montant et fermeture zippée.

Cardigan long avec largeur légèrement oscillante et petit col châle. Egalement parfaitement combinable sur un pantalon et une robe.

Sportifs en journée. Élégants en soirée.

Ces basiques sont de véritables multi talents et peuvent être combinés de nombreuses façons. Portés ensemble, ils sont même parfaits comme tenue de soirée.

Longueur du débardeur en taille 38 : 60 cm, cardigan 72 cm, robe 124 cm. Longueur pantalon en taille 38 : 75 cm. Longueur jupe tube en taille 38 : 84 cm. 96 % viscose, 4 % élasthanne. Lavable en machine. Fabriqué en Autriche. Fabricant: 0AMQK'.



Aussi en
noir.

Mocassins confort
arche : www.fashion-classics.ch
Rechercher l'article
367-593 ou Tél.
071-274 66 17.

- **Cardigan basique Moya**
Fr. 209.–

Taille	Noir	Marine
FC		
34	332-942-CP	353-316-CP
36	332-943-CP	353-317-CP
38	332-944-CP	353-319-CP
40	332-945-CP	353-320-CP
42	332-946-CP	353-321-CP
44	332-947-CP	353-322-CP
46	353-500-CP	353-323-CP

- **Débardeur basique à col montant Moya**
Fr. 124.95

Taille	Noir	Marine
FC		
34	353-510-CP	353-295-CP
36	342-804-CP	353-296-CP
38	342-805-CP	353-297-CP
40	342-806-CP	353-298-CP
42	342-807-CP	353-299-CP
44	342-809-CP	353-301-CP
46	342-810-CP	353-302-CP

- **Jupe tube basique Moya**
Fr. 149.95

Taille	Noir	Marine
FC		
34	368-262-CP	368-269-CP
36	368-263-CP	368-270-CP
38	368-264-CP	368-271-CP
40	368-265-CP	368-272-CP
42	368-266-CP	368-273-CP
44	368-267-CP	368-275-CP
46	368-268-CP	368-276-CP

- **Robe basique Moya**
Fr. 239.–

Taille	Noir	Marine
FC		
34	359-965-CP	359-893-CP
36	359-966-CP	359-894-CP
38	359-967-CP	359-895-CP
40	359-968-CP	359-896-CP
42	359-969-CP	359-897-CP
44	359-990-CP	359-898-CP
46	359-991-CP	359-899-CP

- **Pantalon basique Moya**
Fr. 159.95

Taille	Noir	Marine
FC		
34	338-451-CP	353-303-CP
36	338-452-CP	353-304-CP
38	338-453-CP	353-305-CP
40	338-454-CP	353-306-CP
42	338-455-CP	353-307-CP
44	338-456-CP	353-308-CP
46	353-501-CP	353-309-CP

Taille FC conforme à la table des mesures (voir à l'avant-dernière page catalogue)

Pour commander facilement :
www.proidee.ch/fr/fashion-classics
Tél. 071-274 66 17
du lundi au dimanche de 8h00 à 22h00

Des vacances pour vos pieds – en cuir de chèvre doux : la sneaker noble de Candice Cooper. Désormais comme chaussure à enfiler pratique.

Basée sur le modèle de la première basket – fabriqué en Italie.

Cette sneaker à enfiler au style rétro est une descendante de la sneaker originale de 1860. Car un bon design est tout simplement éternel. Mais au lieu d'une toile robuste, le cuir nappa de chèvre délicat épouse vos pieds. Il est doté d'une doublure froide et d'une finition estivale, permettant à votre peau de respirer librement. **Aussi délicat que le cuir de gants : un luxe décontracté made in Italy.**

En Toscane, les peaux de chèvre fines sont teintes individuellement à la main. En résulte de petites différences de couleur qui rendent chaque chaussure unique.

Très facile à enfiler et à retirer – grâce à la bande élastique dans la tige et au laçage élastique.

Pas de laçage ennuyeux – il suffit de les enfiler et de s'y sentir bien. Les bandes flexibles s'adaptent individuellement.

Au lieu d'une épaisse semelle en caoutchouc, un élégant bord recouvert de cuir.

Cela rend la sneaker moins sportive – et sa gamme d'utilisations beaucoup plus large : promenade sur la plage, au café de la rue, au centre commercial, au musée d'art ... Travaillée avec des coutures doubles robustes pour plus de durabilité.

A l'intérieur se trouve un plateau de 1,5 cm.

C'est plus confortable pour les pieds habitués aux talons que les chaussures complètement plates. Un effet supplémentaire bienvenu : votre jambe paraît un peu plus longue et votre démarche plus féminine. Grâce à l'insert en mousse intégré, la semelle intérieure active amovible et ergonomique en cuir offre une absorption et une évacuation optimales de l'humidité, ainsi qu'une excellente sensation de bien-être lors de la marche.

Dessus : cuir de chèvre. Doublure et semelle intérieure : cuir. Semelle extérieure profilée en caoutchouc avec talon surélevé. Couleur : noir. Fabriqué en Italie. Fabricant : ERL0F¹.

- **Sneaker à enfiler**
Candice Cooper
Fr. 249.–

Poin- ture	Réf.
36	354-674-CP
37	354-675-CP
38	354-676-CP
39	354-677-CP
40	354-678-CP
41	354-679-CP



Pour commander facilement :
 www.proidee.ch/fr/fashion-classics
 Tél. 071-274 66 17
 du lundi au dimanche de 8h00 à 22h00

**Aussi aérée que le lin,
 mais plus résistante.
 Et pourtant, douce
 et confortable.**

**Rare : la sneaker en chanvre. Fabriqué
 en Italie par Risorse Future, depuis 1955.**

Cette sneaker est estivale et respirante, mais beaucoup plus robuste et durable que les chaussures en tissu conventionnelles en lin ou en coton. Son secret : le chanvre.

La fibre écologique est extrêmement résistante à la déchirure et à l'usure.

8 fois plus robuste et 4 fois plus durable que le coton, le chanvre nécessite beaucoup moins d'eau lors de la culture. Naturellement insensible aux parasites, il ne nécessite aucun traitement chimique. Et comme il a un effet antibactérien, il inhibe le développement des odeurs.

Semelle en latex robuste. Embout de protection.

Un multi-talent qui vous accompagnera lors de vos activités de loisirs. La semelle en latex est très flexible, mais en même temps suffisamment épaisse afin que vous ne sentiez pas le moindre caillou. Une assise plantaire amovible et légèrement rembourrée soutient la voûte plantaire et assure un confort maximal. Le large embout protège vos orteils des chocs.

Couleur : nature. Dessus en chanvre. Doublure en coton. Semelle intérieure amovible en caoutchouc mousse. Semelle extérieure en caoutchouc thermique. Fabriqué en Italie. Fabricant : UPOWZ'.

• **Sneaker en chanvre Risorse Future, pour femme Fr. 169.95**

Poin- ture	Réf.
37	344-399-CP
38	344-400-CP
39	344-401-CP
40	344-402-CP
41	344-403-CP



**Doux, soyeux et légèrement réchauffant :
 le polo cardigan pour tous les jours.
 Et toute l'année.**

**Fabriqué au Pérou à partir de coton Pima et de bébé alpaga récoltés à la main.
 Par Clark Ross.**

La combinaison ingénieuse de deux précieuses fibres naturelles péruviennes fait de ce cardigan zippé extra-fin un talent polyvalent que vous pouvez porter avec plaisir toute l'année : le coton Pima et le bébé alpaga le rendent soyeux, agréablement respirant et thermorégulateur.

Ce n'est que sous le climat péruvien que le Pima prospère.

La finesse de ce coton n'est que de 3,2 à 3,9 micronaires (le Supima américain lui est nettement plus grossier avec 4,6-5,5 micronaires). La récolte à la main protège la nature unique car elle ne nécessite aucun produit chimique qui serait inévitable lors d'une récolte mécanique.

Le bébé alpaga est l'une des fibres naturelles les plus fines, les plus douces et les plus précieuses au monde.

Avec une étonnante finesse de 20,1 à 23 microns, les poils fins sont encore plus délicats. Ils sont soigneusement triés à la main, seules les fibres de 64 à 68 mm de long répondent aux critères de qualité.

Forme seyante. Longueur en taille 38 : 68 cm. 85 % coton, 15 % alpaga. Lavable en machine. Exclusivement chez Fashion Classics. Fabricant : KGDOS'. Opérateur économique responsable: PU0RN'.

• **Polo cardigan Clark Ross Fr. 249.-**

Taille FC	Taille fabricant	Bleu	Ecru
36	S	360-527-CP	360-539-CP
38	M	360-528-CP	360-540-CP
40	L	360-529-CP	360-541-CP
42	XL	360-530-CP	360-542-CP
44	XXL	360-531-CP	360-543-CP
46	3XL	360-532-CP	360-544-CP

Taille FC conforme à la table des mesures (voir à l'avant-dernière page catalogue)





Chaque pièce artistique est unique : l'étole teinte à la main en viscose de bambou soyeuse.

Respirante et régulatrice de l'humidité.
Fabriqué en Italie. Par Ancini.

Le processus complexe de teinture Tie-Dye fait de cette étole en viscose de bambou une pièce unique précieuse teinte à la main. Pour ce faire, le tissu est noué à plusieurs endroits, plongé dans différents bains de teinture et traité avec un pistolet pulvérisateur. Le dégradé de couleur sera donc toujours unique.

La viscose de bambou absorbe 3 à 4 fois plus d'humidité que le coton.

Votre étole soyeuse et brillante est tout aussi respirante et aérée, antistatique et aux couleurs résistantes, ce qui en fait le compagnon idéal pour chaque saison.

Forme étole classique.
Mesure 190 x 90 cm (L x l). Couleur : gris/beige.
100 % viscose. Lavable en machine. Fabriqué en Italie.
Fabricant : FOCHE'.

- **Etole en bambou Ancini**
Réf. 361-302-CP
Fr. 129.95

Le pantalon basique polyvalent dans une matière fonctionnelle italienne douce.

Climat corporel optimal. Protection anti-UV fiable.
Séchage rapide. Couleur et forme stables.
De CARUBINA Collection.



CARUBINA Collection est la nouvelle collection tendance de la jeune marque CARUBINA Equestrian, lancée en 2017. La vision commune des fondatrices et des designers était de créer des vêtements à la mode et fonctionnels, qui offrent le plus grand confort de port possible pour toutes les activités de loisirs.

Du bureau à une promenade en ville en passant par la salle de sport et le parcours de golf – toujours confortable et intemporel.

Le design simple va avec tout et l'incroyable confort de port est un enrichissement dans toutes les situations du quotidien. Grâce à la large taille élastique repliable, le pantalon est aussi confortable qu'un pantalon de yoga, mais beaucoup plus polyvalent. Variez la hauteur de taille selon la manière dont vous souhaitez le combiner. Même lors de longs vols ou voyages en voiture, il sera confortable et léger à porter, sans jamais vous comprimer.

Matériau doux, agréable à la peau et très fonctionnel.

La protection UV intégrée protège idéalement votre peau lors des activités sportives et de loisirs en plein air en été. Le pantalon est respirant, confortablement extensible, aisément lavable en machine et sèche rapidement.

Aussi en noir.

Jambes larges. Ceinture large et élastique.
Longueur en taille 38 : 103 cm. 91 % polyamide, 9 % élasthanne. Lavable en machine. Fabricant : KQOMS'.

Taille FC	Taille fabricant	Marine	Noir
34	XS	359-628-CP	359-634-CP
36	S	359-629-CP	359-635-CP
38	M	359-630-CP	359-636-CP
40	L	359-631-CP	359-637-CP
42	XL	359-632-CP	359-638-CP
44	XXL	359-633-CP	359-639-CP

Taille FC conforme à la table des mesures (voir à l'avant-dernière page catalogue)

- **Pantalon à jambes larges CARUBINA Collection**
Fr. 149.95



La blouse en lin préférée de l'été : agréablement confortable grâce au mélange de lin tissé et tricoté.

Du spécialiste italien du lin 120% Lino.

La combinaison du lin tissé et tricoté mais aussi la coupe de ce chemisier constituent des détails sophistiqués : de face, il présente le look lin décontracté et moderne typique. Le dos quant à lui est tricoté en jersey de lin lisse et élastique. Ainsi le chemisier est confortable et suit chacun de vos mouvements.

Aussi aéré qu'un haut malgré les épaules et le haut des bras couverts.

Les épaules découpées sur le devant se prolongent dans les manches sans couture. Le dos a été tricoté d'une seule pièce sans coutures aux manches. Cela garantit un confort de port supplémentaire. Les bras sont élégamment et légèrement couverts mais rien ne serre inconfortablement. **120% Lino est l'une des marques les plus recherchées au monde dans le secteur des vêtements en lin.**

L'histoire du designer Alberto Peretto et son amour pour les matériaux naturels commence à Londres en 1983. Aujourd'hui, il dirige une entreprise de renommée mondiale spécialisée dans les tissus en lin de la plus haute qualité pour les collections d'été. Des techniques et des processus de traitement innovants rendent ses créations en lin si spéciales. Ce n'est qu'une fois terminé que chaque pièce obtient un toucher particulièrement doux grâce à un processus de lavage spécial.

Coupe ample et confortable. Longueur en taille 36 : 70 cm. 100 % lin. Contient des parties non textiles d'origine animale (boutons). Lavable en machine. Fabricant : CXEZO¹.

• Chemisier en lin et jersey 120% Lino Fr. 249.–

Taille FC	Taille fabricant	Blanc	Sable
36	S	359-431-CP	367-693-CP
38	M	359-432-CP	367-694-CP
40	L	359-433-CP	367-695-CP
42	XL	359-434-CP	367-696-CP
44	XXL	359-435-CP	367-697-CP

Taille FC conforme à la table des mesures (voir à l'avant-dernière page catalogue)



Sneaker tissée Satorisan page 82.



Certainement le jean estival parfait : un mélange de lin et coton léger et respirant. Couleur écriu clair. Accents colorés modernes.

De Fashion Charts.

Voilà quelque chose de complètement différent – pas bleu, pas de tissu ou coupe classique malgré un design hors du commun mais discret. Ce jean spécial a définitivement le potentiel de devenir le pantalon phare de l'été.

Le mélange rare de coton et lin le rend léger, aéré et particulièrement agréable lors de chaudes journées.

Doux sur la peau, robuste, respirant, indéformable et résistant : les propriétés du tissu jean en pure coton sont enrichies par l'effet rafraîchissant du lin. Ce mélange estival est confortablement léger, refroidissant et régule l'humidité.

Coutures contrastées rouges et bouton assorti. Couple ample avec large revers.

De petits détails colorés raffinés lui confèrent un style incomparable. La doublure rouge à motif floral de la poche est également assortie. Les jambes larges et retroussées lui donnent un style moderne et contemporain. Le jean tombe doucement, le lin lui confère un toucher agréable et naturel et il se froisse très légèrement. Cela lui donne un look lin chic et décontracté. Idéal pour de nombreuses tenues estivales décontractées, particulièrement beau avec toutes les teintes naturelles.

Taille FC	Taille fabricant	Réf.
34	26/31	367-357-CP
34/36	27/31	367-358-CP
36	28/31	367-360-CP
38	29/31	367-361-CP
38/40	30/31	367-362-CP
40	31/31	367-363-CP
40/42	32/31	367-364-CP
42	33/31	367-365-CP
44	34/31	367-366-CP

Taille FC conforme à la table des mesures (voir à l'avant-dernière page catalogue)

Coupe 5 poches, taille à hauteur moyenne et jambe ample. Couleur : écriu. Largeur bas de jambe : 33 cm. 86 % coton, 14 % lin. Lavable en machine. Exclusivement chez Fashion Classics. Fabricant : PUORN¹.

- **Jean estival en coton et lin**
Fashion Charts
Fr. 149.95



Ne pèse que 140 g – le pull estival ultraléger, en lin et coton.

De Seldom/Allemagne.

Un tricot peut vraiment être aussi léger : avec juste 140 g, vous ressentirez à peine ce pull en maille fine sur votre peau – et pourtant il est assez polyvalent pour les matinées fraîches, les pièces climatisées ou les fins de soirée au bord de mer.

Le mélange de lin et coton unie une fraîcheur estivale à une stabilité agréable.

Le lin assure une légèreté naturelle, a un effet régulateur de température et donne une sensation bien sèche sur la peau, même lors de chaudes journées. Le coton rend le toucher nettement plus doux et augmente le côté indéformable du pull. Le tricot reste ainsi souple et se détend nettement moins qu'un en pur lin.

Les mailles renforcent la respirabilité du tissu et donnent au pull une structure élégante.

Les ourlets roulés décontractés apportent une touche décontractée et soulignent le caractère simple. Le motif à rayures tricolores rouge, rose et écriu apporte une fraîcheur estivale à la tenue, d'inspiration maritime mais avec une interprétation moderne.

Coupe féminine, au tombé ample avec une légère forme trapèze. Longueur en taille 38 : 60 cm. Couleur : gris. 77 % lin, 23 % coton. Lavage à la main. Fabricant : ZE0XC¹.

- **Pull estival ultraléger**
Fr. 174.95

Taille FC	Taille fabricant	Réf.
36	S	368-280-CP
38	M	368-281-CP
40	L	368-283-CP
42	XL	368-284-CP
44	2XL	368-285-CP
46	3XL	368-286-CP

Taille FC conforme à la table des mesures (voir à l'avant-dernière page catalogue)



- 1 Scannez le QR-Code
- 2 Entrez les références des articles
- 3 Envoyez la commande



Un classique redéfini : le Lyocell confère au costume en coton doux, fluidité et légèreté estivale.

Par Carl Gross, confection masculine haut de gamme
au savoir-faire de tailleur, depuis 1925.

Un costume en coton est un incontournable d'une garde-robe estivale soignée, tout comme la chemise en lin est indissociable des vacances. Celui-ci va pourtant bien au-delà des classiques. Sa teneur exceptionnellement élevée en lyocell lui confère une douceur remarquable, une fraîcheur accrue et une élégance naturelle, surpassant nettement les modèles traditionnels. Il en résulte une alliance rare entre matière naturelle et technologie moderne des fibres.

Discret au premier regard, le tissu révèle un éclat subtil lorsqu'il capte la lumière.

Issu de la renommée maison de tissage italienne Albini, il marie coton et lyocell dans une délicate armure à chevrons. Le coton assure respirabilité, douceur au contact de la peau et sensation de confort sec, tandis que le lyocell apporte une souplesse soyeuse, une régulation optimale de l'humidité et un tombé fluide, presque aérien.

Un confort visible et palpable.

La veste, non doublée et non structurée (seulement une légère doublure aux manches), se porte avec une légèreté remarquable et épouse chaque mouvement avec naturel. La fermeture classique à deux boutons et le fin matelassage AMF témoignent d'une précision sartoriale irréprochable. Quant au pantalon à front plat avec pinces et revers au bas des jambes, il réinterprète l'élégance classique avec modernité et assurance, tout en conservant une élégance subtile, jamais rigide.

Forme droite, fermée sur deux boutons avec deux fentes latérales. Longueur en taille 50 : 75 cm. Longueur entrejambe du pantalon en taille 50 : 78 cm, largeur bas de jambe : 38 cm. Couleur : marron clair. 51 % coton, 49 % Lyocell. Nettoyage à sec. Fabricant : OREPU¹.

- **Veston en coton et Lyocell**
Carl Gross
Fr. 429.-

Taille FC	Réf.
25	366-333-CP
26	366-334-CP
27	366-335-CP
28	366-337-CP
29	366-338-CP
30	366-339-CP
48	366-340-CP
50	366-341-CP
52	366-342-CP
54	366-343-CP
56	366-345-CP
58	366-346-CP
60	366-347-CP
98	366-348-CP
102	366-349-CP
106	366-350-CP

Taille FC conforme à la table des mesures (voir à l'avant-dernière page catalogue)

- **Pantalon en coton et Lyocell**
Carl Gross
Fr. 179.-

Taille FC	Réf.
25	366-352-CP
26	366-353-CP
27	366-354-CP
28	366-355-CP
29	366-356-CP
30	366-357-CP
48	366-358-CP
50	366-359-CP
52	366-360-CP
54	366-361-CP
56	366-362-CP
58	366-363-CP
60	366-364-CP
98	366-365-CP
102	366-366-CP
106	366-367-CP

Taille FC conforme à la table des mesures (voir à l'avant-dernière page catalogue)



Mocassins tressés Casanova :
www.fashion-classics.ch
Rechercher l'article 349-777
ou Tél. 071-274 66 17.

Original Liberty™ : des motifs floraux mondialement connus depuis 1875.

Fait à la main en Allemagne. Par Ascot.

Cette cravate possède trois traits particuliers : le noble Liberty™ Tana Lawn est l'un des meilleurs tissus de coton au monde. Il est imprimé selon un modèle de peinture aquarelle dessiné et coloré à la main. Comme toutes les légendaires créations florales de Liberty™, celle-ci porte également un nom : « La voleuse de fraises » (Strawberry Thief). Et enfin, la cravate est l'une des rares qui est encore fabriquée de manière tout à fait traditionnelle en Allemagne.

Coupée et cousue à la main. Chez Ascot, à Krefeld, la ville de la soie.

La société, fondée en 1908, a maintenant plus de 110 ans d'expérience dans la cravate. Les doux inserts fournissent volume et tombé impeccable.

Largeur : 7,5 cm. Couleur : bleu/vert/rouge. 100 % coton. Nettoyage à sec. Fabriqué en Allemagne. Fabricant : MABGO¹.

- Cravate Ascot Liberty™
« Strawberry Thief »
Réf. 367-416-CP
Fr. 85.95



Facile d'entretien, élastique et agréablement douce : la chemise Essentielle allie élégance et confort au quotidien.

Jersey fonctionnel respirant fabriqué en Italie – anti-odeurs et protection UV.

Peu de chemises combinent autant de performance technique dans une silhouette épurée et adaptée à la vie de tous les jours. Confectionnée à partir de fil ECONYL® recyclé de haute qualité provenant d'un tisserand italien, elle allie allure subtile et engagement durable.

Extensible à l'horizontale et à la verticale, elle suit tous les mouvements avec une douceur incomparable.

L'humidité est rapidement évacuée, le tissu sèche vite et conserve sa forme, même en activité. Sa structure innovante rend cette chemise respirante, anti-odeurs et antibactérienne, pour une fraîcheur durable tout au long de la journée, que ce soit au bureau ou en voyage.

Pratique au quotidien : le tissu ne nécessite pas de repassage et se lisse grâce à la chaleur corporelle.

Avec son indice de protection UV 50+, elle protège efficacement contre les rayons du soleil.

Ultra-légère, elle assure un confort optimal tout en ne prenant que peu de place, idéale pour voyager ou en déplacement.

Polyvalente et facile à associer, elle s'adapte à tous les styles – du business casual au plus décontracté.

Chaque encolure est ajustée individuellement pour un confort sur mesure et une silhouette parfaitement équilibrée. La structure en twill subtile et le col requin classique ajoutent une touche d'élégance subtile.

Functional Fit : forme moderne, près du corps, offrant une belle liberté de mouvements. Longueur en encolure 41 : 78,5 cm. 87 % polyamide, 13 % élasthanne. Lavage en machine. Fabricant : TOYVA¹.

Chemise 24 heures
Fr. 124.95



Encolure in cm	Blanc	Bleu clair	Rayé bleu clair/ blanc
38	367-388-CP	367-397-CP	367-406-CP
39	367-389-CP	367-398-CP	367-407-CP
40	367-390-CP	367-399-CP	367-408-CP
41	367-391-CP	367-400-CP	367-409-CP
42	367-392-CP	367-401-CP	367-410-CP
43	367-393-CP	367-402-CP	367-411-CP
44	367-394-CP	367-403-CP	367-412-CP
45	367-395-CP	367-404-CP	367-413-CP
46	367-396-CP	367-405-CP	367-414-CP

¹Pour plus d'informations sur les livraisons et retours, l'extension de garantie, tableau des tailles et les acteurs économiques selon le RSGP, voir la page 119, 120 et 122.



Le blazer d'été doux comme du cachemire.

Respirant. Régulateur d'humidité.
Jamais trop chaud. Par Junghans 1954.

Tout comme chaque instrument joue un rôle indispensable dans un orchestre, chaque ingrédient de ce blazer d'été doux contribue à votre bien-être : le coton le rend respirant et agréable à la peau, la viscose le rend doux et frais, le cachemire souple, le polyamide robuste et indéformable, et une touche de Lycra® le rend confortablement extensible.

Très peu de blazers sont aussi polyvalents.

Votre nouveau classique tendance se marie aussi bien avec des looks d'affaires modernes et des tenues de soirée glamour qu'avec un jean et des baskets... et même avec des vêtements d'intérieur élégants. Avec deux poches à rabat.

Style décontracté avec deux doubles rangées de boutons. Longueur en taille 38 : 68 cm. Couleur : crème. 54 % coton, 23 % polyamide, 18 % viscose, 4 % cachemire, 1 % élasthane. Lavage à la main. Exclusivement chez Fashion Classics. Fabricant : PUORN¹.

- **Blazer en tricot ultra-doux
Junghans 1954
Fr. 299.–**

Taille FC	Taille fabricant	Réf.
36	S	353-880-CP
38	M	353-881-CP
40	L	353-882-CP
42	XL	353-883-CP

Taille FC conforme à la table des mesures (voir à l'avant-dernière page catalogue)

Le sac polyvalent parfait pour les puristes.

**3 variantes de port.
Fabriqué à la main
de manière durable par la marque
de sacs d'Aix-la-Chapelle
LE CHIEN.**

Si vous aimez les sacs en cuir modernes de haute qualité mais que vous n'appréciez pas forcément les labels audacieux qui font beaucoup de chichi, le petit fabricant d'accessoires d'Aix-la-Chapelle Le Chien, qui a été fondé en 2016, est fait pour vous.

D'une beauté minimaliste avec une technique de nœud sophistiquée – un sac pour chaque occasion.

Le design épuré au subtil look vintage s'adapte à toutes les tenues et, grâce à la bandoulière nouée amovible, le sac peut se transformer en 3 types de sacs différents, selon l'usage auquel il est destiné : porté en biais avec une longue bandoulière, comme pochette de soirée sans bandoulière, ou noué autour de la taille comme un sac banane pratique.

Cuir d'olive® : exempt de substances nocives et 100 % biodégradable.

Tannage durable à l'extrait de feuille d'olivier. Cela réduit les émissions de CO² car les feuilles restantes de la récolte méditerranéenne n'ont pas besoin d'être brûlées.

Avec fermeture éclair. Les petits objets peuvent être rangés séparément dans les 2 compartiments intérieurs. Mesure 27 x 20 x 1 cm (L x H x P). Couleur : beige. Cuir vachette, tannage végétal. Doublure : polyester. Fabricant : OUFÉH¹.

- **Crossbody Bag 3-en-1 LE CHIEN
Réf. 355-367-CP
Fr. 225.–**



Le T-shirt élégant à effet fraîcheur intégré.

En mélange modal/Coolmax®. délicat.
Par mey, spécialiste de la lingerie depuis 1928.



Ce T-shirt garde sa fraîcheur même lors des journées les plus intenses. Son secret ? Un mélange textile savamment étudié où le modal – fibre de cellulose noble extraite du bois de hêtre – offre un toucher soyeux et une douceur incomparable. Hautement respirant, remarquablement absorbant et parfaitement stable.

Gestion active de l'humidité grâce aux fibres Coolmax®.

Triple action efficace : les fibres absorbent l'humidité instantanément, la transportent vers l'extérieur du tissu et favorisent son évaporation rapide. Votre peau reste sèche, tandis que l'évaporation naturelle génère une agréable sensation de fraîcheur – précieuse lors des journées chaudes ou des efforts soutenus. La fibre technique limite naturellement le développement des odeurs. Atout discret : les empiècements double épaisseur sous les bras offrent une protection invisible contre les auréoles.

Résistance, séchage rapide et facilité d'entretien.

Ce T-shirt conjugue performance technique et praticité. Son tissu anti-froissement conserve une tenue impeccable sans repassage, tandis que sa double épaisseur sur le devant garantit une

opacité parfaite en toutes circonstances. Proposé en col rond ou V, cet élégant T-shirt à manches courtes se distingue par sa brillance discrète et ses finitions soignées. Idéal en pièce de superposition sous un blazer ou un cardigan, il se porte également en solo, pour remplacer élégamment un chemisier lors des chaudes journées d'été.

Coupe près du corps à manches courtes. Longueur en taille 40 : 59 cm. 57 % modal, 35 % polyester, 8 % élasthanne. Lavage en machine. Fabricant : QOTSV¹.

• T-shirt technique mey, col V Fr. 79.95

Taille FC	Taille fabricant	Blanc	Noir
36	XS	367-104-CP	367-098-CP
38	S	367-105-CP	367-099-CP
40	M	367-106-CP	367-100-CP
42	L	367-107-CP	367-101-CP
44	XL	367-108-CP	367-102-CP
46	XXL	367-109-CP	367-103-CP

• T-shirt technique mey, col rond Fr. 79.95

Taille FC	Taille fabricant	Blanc	Noir
36	XS	367-092-CP	367-006-CP
38	S	367-093-CP	367-007-CP
40	M	367-094-CP	367-008-CP
42	L	367-095-CP	367-009-CP
44	XL	367-096-CP	367-090-CP
46	XXL	367-097-CP	367-091-CP

Taille FC conforme à la table des mesures (voir à l'avant-dernière page catalogue)



Nubuck verni fripé – aspect tendance noble et résistant : la ceinture réversible polyvalente de Belts.

Le brillant typique du cuir verni est adouci par la surface veloutée du cuir nubuck. De plus, le cuir fripé est beaucoup moins sensible aux plis, aux cassures et aux signes d'usure que le cuir verni normal.

Aujourd'hui discret. Demain tape-à-l'oeil. Toujours adapté à votre tenue.

Le cuir est délicatement coupé et la ceinture, malgré sa réversibilité, est plus fine et plus souple que beaucoup d'autres à une seule couche. Le fermoir à ardillon argenté en laiton massif se tourne en quelques secondes. Avec les deux éléments entrelacés, il rappelle la signature des looks de nombreuses ceintures de créateurs à la mode.



Largeur : 3 cm. Réglage de la largeur sur 3 positions. Cuir véritable. Fabriqué en Italie. Exclusivement chez Fashion Classics. Fabricant : HNPOL¹.

• Ceinture réversible en cuir fripé Belts Fr. 124.95

Tour de taille en cm	Marine/orange	Beige/orange
75	339-644-CP	345-124-CP
80	339-645-CP	345-125-CP
85	339-646-CP	345-126-CP
90	339-647-CP	345-127-CP
95	339-648-CP	345-128-CP
100	339-649-CP	345-129-CP
105	339-650-CP	345-140-CP
110	339-651-CP	345-141-CP

Pliable et pratiquement inusable : le chapeau accordéon composé de fines bandes de chanvre cousues les unes aux autres.

De Mayer, chapellerie de grande tradition, existant depuis 1800.

Emportez ce chapeau élégant dans votre valise, il en ressortira intact. Le matériau et la confection le rendent très résistant. Tel un accordéon, il peut être aplati et en un seul tour de main, retrouve sa forme parfaite.

Secret n° 1 : des fibres de chanvre indéchirables. Tordues, et non pas tressées.

Le chanvre est utilisé depuis des siècles

pour la fabrication de textiles, ses fibres étant extrêmement solides. Selon les chapeliers, celles-ci seraient encore plus résistantes et indéchirables que la paille de panama – en particulier quand on les tord au lieu de les tresser.

Secret n° 2 : l'assemblage des bandes – une technique presque tombée dans l'oubli.

Le chapelier de tradition Mayer la fait revivre. De fines bandes de chanvre tordues avec du coton, sont cousues les unes aux autres sur des machines spéciales. Selon la forme du chapeau, en escalier ou en accordéon. Cette technique permet d'obtenir un chapeau très flexible, retrouvant toujours sa forme originale. La forme avec le petit bord est particulièrement polyvalente – comme protection chic contre le soleil en vacance, comme accessoire tendance en centre ville ou couvre-chef élégant lors de petites réceptions.

87 % chanvre, 10 % coton, 3% nylon. Taille unique pour tour de tête de 55 à 58 cm. Fabricant : NH0UP'.

Chapeau accordéon de Mayer Fr. 119.95

- Marine Réf. 301-056-CP
- Fuchsia Réf. 460-154-CP



Extrêmement confortable. Super douce. Et ultralégère : la sneaker d'été tissée aérée de Satorisan, Espagne.

Le look tressé original n'a pas seulement l'air décontracté, il laisse également beaucoup d'air frais à vos pieds. Le tissu estival et aéré fabriqué à partir de fils haute technologie ressemble à du raphia, mais est beaucoup plus souple et robuste. Le cuir suédé lavé sur le talon, le bord de tige et le laçage offre davantage de stabilité et de confort. Une doublure en coton agréable aux pieds nus rend le mélange de matériaux parfait.

Satorisan a développé la ligne et la voûte plantaire avec un institut de biomécanique.

Pour un ajustement optimal et un confort maximal, des milliers de pieds ont été scannés et mesurés et des analyses approfondies de la foulée ont été effectuées. A cela s'ajoute l'expérience d'Alejandro Monzo dans le domaine des baskets : avant de fonder sa marque Satorisan en 2010, il produisait pour une grande marque de chaussures de sport durant 20 ans.

Deux fois plus durable : la semelle est vulcanisée et cousue.

« La durabilité par la longévité » fait partie de la philosophie de la marque. Les fournisseurs sont sélectionnés en fonction des aspects environnementaux, par exemple ils doivent produire leur propre énergie et exploiter des usines de traitement de l'eau.

Dessus : 100 % PE et cuir de veau. Doublure : coton. Semelle EVA amovible. Semelle extérieure en caoutchouc antidérapant. Couleur : blanc cassé. Fabricant : UXW0Z'.

• Sneaker tissée Satorisan Fr. 149.95	Poin- ture	Réf.
	36	339-746-CP
	37	339-747-CP
	38	339-748-CP
	39	339-749-CP
	40	339-750-CP
	41	339-751-CP

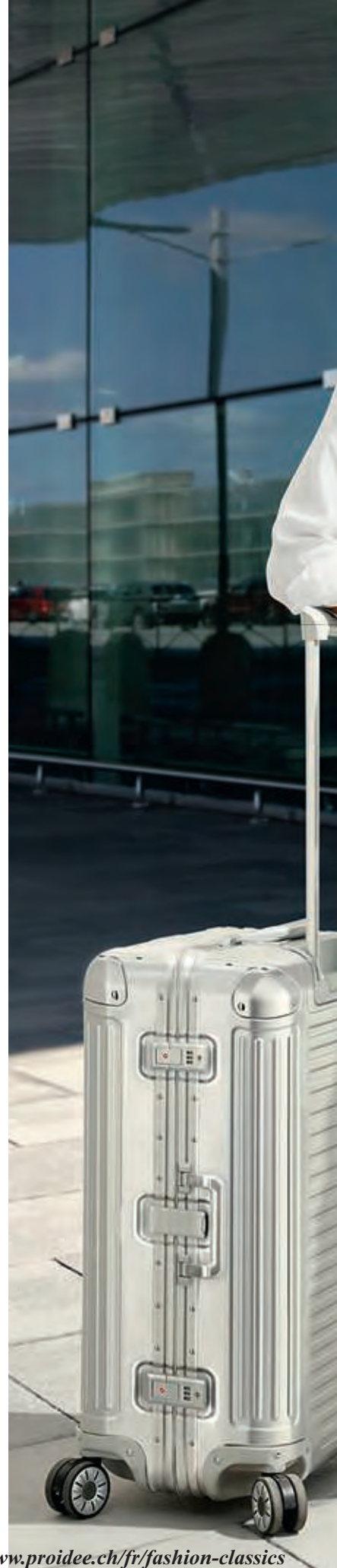



Trolleys en aluminium
travelite® NEXT : www.fashion-classics.ch
Rechercher l'article
234-862 ou
Tél. 071-274 66 17.

L'aspect lin original – avec un toucher étonnamment doux et un tombé fluide.

La tunique aérée en lin italien.
De LaSalle Amsterdam.

Alors que chez nous, le lin fait son retour sur les podiums après une longue absence, en Italie, il n'a jamais disparu. On apprécie ici le confort aéré et frais ainsi que les plis caractéristiques – et les porte avec une élégance nonchalante. La petite entreprise de tissage Luna est spécialisée dans les tissus de lin à l'aspect grainé atypique du lin rustique. Cependant, un traitement spécial élimine la dureté et la rigidité d'antan.

Chaque tunique est teinte individuellement à 70 °C et lavée deux fois.

Cela la rend incroyablement douce et souple. Elle a un tombé décontracté et fluide. Et ne rétrécit pas lors d'un cycle de lavage standard à 30 °C. Patte de boutonnage dissimulée. Poignets à 1 bouton. Empiècement dans le dos avec pli d'aisance inséré. Ourlet arrondi.

Coupe flatteuse. Longueur en taille 36 : 65 cm. Couleur : blanc. 100 % lin. Contient des parties non textiles d'origine animale : boutons en nacre. Lavable en machine. Fabriqué en Italie. Exclusivement chez Fashion Classics. Fabricant : LP0ER¹.

• **Tunique en lin Fr. 199.95**

Taille FC	Taille fabricant	Réf.
34	S	332-885-CP
36	M	332-886-CP
38	L	332-887-CP
40	XL	332-888-CP
42	XXL	332-889-CP
44	3XL	332-900-CP

Taille FC conforme à la table des mesures (voir à l'avant-dernière page catalogue)

Parfaitement coupé pour la silhouette féminine : le pantalon chino féminin à motif floral.

Par le spécialiste italien des coupes impeccables Mason's.

Alors que la plupart des pantalons chino pour femmes que l'on trouve dans le commerce ne se distinguent de leur homologue masculin que par les tailles de confection, la marque Mason's en propose un aux courbes vraiment féminines, avec une hauteur de taille idéale, une touche de peps et le petit quelque chose en plus. Depuis la fondation de la société en 1974, cette entreprise familiale italienne s'est spécialisée dans la fabrication de pantalons chino. Depuis, la coupe ne cesse d'être perfectionnée. **L'imprimé floral confère un effet exotique, sans être trop présent.**

Le pantalon s'associe facilement avec toutes vos tenues grâce à ses tons discrets. L'association d'une coupe étroite aux jambes et d'une longueur cheville permet de le porter aussi bien avec de petits escarpins qu'avec des talons haut. Poches latérales en biais. Deux poches arrières à bouton.

Coupe étroite aux jambes raccourcies. Longueur en taille 36 : 63 cm.

Taille FC	Taille fabricant	Réf.
34	40	348-700-CP
36	42	348-701-CP
38	44	348-702-CP
40	46	348-703-CP
42	48	348-704-CP
44	50	348-705-CP

Couleur : bleu gris/vert/rouille/lilas/rosé. 97 % coton, 3 % élasthane. Lavage en machine. Fabricant : KQM0S¹.

• **Pantalon chino
Wildflowers Mason's
Fr. 214.–**

Taille FC conforme à la table des mesures (voir à l'avant-dernière page catalogue)

Fabriqué en pure laine mérinos : le blouson intemporel et élégant qui défie le vent et les intempéries.

Tissu Rain-System® de Loro Piana/Italie.
Design par Maximilian/Autriche.

Ce blouson allie élégance intemporelle et fonctionnalité moderne. Fabriqué à partir du célèbre tissu Rain-System® de l'usine de tissage Loro Piana, il défie sans effort le vent, la pluie et la saleté, sans compromettre le style et le confort.

La pure laine mérinos garantit une expérience de port exceptionnelle.

La fibre naturelle est non seulement agréablement légère, mais aussi réchauffante, respirante et anti-odeurs – idéale par météo changeante. La membrane invisible protège des influences extérieures, mais préserve la sensation naturelle du tissu mérinos de haute qualité. Avec deux poches à rabat spacieuses, un col montant et des ourlets côtelés confortables aux manches et à la taille.



Taille FC	Réf.
48	363-122-CP
50	363-123-CP
52	363-124-CP
54	363-125-CP
56	363-126-CP
58	363-127-CP
60	363-128-CP

*Forme classique. Longueur en taille 54 :
68 cm. Couleur : marine. 100 % laine vierge.
Doublure 100 % viscose. Contient des parties
non textiles d'origine animale (boutons en
corne). Nettoyage à sec. Fabricant : QT0JV¹.*

- **Blouson Rain-System®
Fr. 999.-**

*Taille FC conforme à la table des
mesures (voir à l'avant-dernière
page catalogue)*



Pantalon
chino page 70.

Sneaker noble Cordwainer :
www.fashion-classics.ch
Rechercher l'article
325-314 ou
Tél. 071-274 66 17.



Double rafraîchissement pour les chaudes journées d'été : le pull Tencel™ à la structure piquée aérée.

Respirant et régulateur d'humidité. Par Ivanhoe of Sweden, depuis 1946.

A première vue, un pull d'été sportif comme les autres. Or, il combine deux facteurs bien-être difficiles à trouver ensemble : une fibre Tencel™ régulatrice d'humidité et une structure piquée aérée mais opaque.

Bon pour la peau et l'environnement : le Tencel™ doux, fluide et durable.

Le Tencel™, fabriqué à partir de cellulose de bois, combine les avantages des fibres naturelles et synthétiques : respirant et thermorégulateur, rafraîchissant par temps chaud, réchauffant par temps froid. Le processus de production économe en énergie et en eau rend le Tencel™ particulièrement respectueux de l'environnement. Il absorbe également 50 % d'humidité en plus que le coton et l'évacue rapidement. Même lors d'activités en plein air comme la randonnée ou l'alpinisme, vous vous sentirez toujours frais et élégant.



Coupe régulière avec ourlets côtelés confortables à l'encolure, aux manches et à la taille. Longueur en taille 50 : 71 cm. 100 % Lyocell. Lavable en machine. Fabricant : SOVGT¹.

• Pull en Tencel et piqué Ivanhoe Fr. 129.95



Taille FC	Taille fabricant	Marine	Greige
48	M	363-081-CP	363-086-CP
50	L	363-082-CP	363-087-CP
52	XL	363-083-CP	363-088-CP
54	XXL	363-084-CP	363-089-CP
56	3XL	363-085-CP	363-090-CP

Taille FC conforme à la table des mesures (voir à l'avant-dernière page catalogue)

Enrichi de soie : le jean de luxe pour l'été.

Plus lisse, plus doux, plus aéré et plus présentable.

Vous aurez bien du mal à trouver un jean semblable à celui-ci : il est composé à 10 % de soie ultra fine. Cela lui confère un aspect beaucoup plus fin et élégant que les denims en coton conventionnels. Et en même temps, il est plus aéré, plus doux et plus souple. Ainsi, ce classique détente est estival, tout en étant présentable.

Combiné avec une veste, une chemise blanche et une cravate en soie, il convient même au bureau.

La coupe à front plat rend le jean moins sportif qu'un 5 poches. La proportion d'élasthanne assure un maintien parfait et confortable. 2 poches italiennes, 2 poches arrière boutonnées, 1 poche ticket.

Coupe droite à front plat. Longueur en taille 50 : 84 cm. Largeur bas de jambe : 39 cm. Couleur : bleu. 88 % coton, 10 % soie, 2 % élasthanne. Lavable en machine. Contient des parties non textiles d'origine

animale : étiquette en cuir. Exclusivement chez Fashion Classics. Fabricant : PUORN¹.

• Jean en soie Fr. 199.95

Taille FC	Réf.
25	357-807-CP
26	357-808-CP
27	357-809-CP
28	357-810-CP
29	357-811-CP
30	357-812-CP
48	357-813-CP
50	357-815-CP
52	357-816-CP
54	357-817-CP
56	357-818-CP
58	357-819-CP
98	357-821-CP
102	357-823-CP
106	357-824-CP

Taille FC conforme à la table des mesures (voir à l'avant-dernière page catalogue)



Mise à jour estivale tendance du trench-coat classique : léger et aéré, incroyablement confortable et d'une élégance décontractée.

Fabriqué à partir d'un mélange lin/coton respirant.

Il protège contre trop de rayons UV, est agréable sur la peau et paraît élégant et décontracté à la fois. De plus, il est aussi confortable qu'une robe de chambre. Ce trench-coat estival est non doublé et composé d'un juste mélange de matières pour les fortes températures.

Le lin : rafraîchissant et thermorégulateur. Le coton : doux et agréable à la peau. L'élasthanne : confortable et extensible.

La proportion élevée de coton lui confère cette douceur que les manteaux en pur lin n'offrent pas – tout en conservant l'aspect froissé noble et typique du lin. La coupe contemporaine et spacieuse, avec manches larges modernes qui peuvent être retroussées et fermées avec désinvolture, et la touche d'élasthanne assurent une bonne liberté de mouvement.

Détails pratiques et modernes.

Le manteau peut être ouvert avec désinvolture ou porté près du corps avec la ceinture à nouer.

Les grandes poches plaquées sont épurées et élégantes. Les longues fentes latérales soulignent la nonchalance estivale. Un substitut moderne à l'empiècement dans le dos est un foulard luxuriant qui est attaché à la nuque avec trois boutons dissimulés et peut être noué à l'avant. Déboutonné, il peut également se porter séparément comme écharpe.

Que ce soit de manière sportive avec un top, un jean et des baskets ou élégante avec un chemisier à manches courtes et une jupe crayon...

Le manteau est un élégant polyvalent pour de nombreux looks estivaux. Et les taches ne posent aucun problème sur le ton beige clair, car le manteau peut être lavé en machine.

Coupe ample. Longueur en taille 36/38 : 120 cm. Couleur : beige. 50 % lin, 48 % coton, 2 % élasthanne. Lavable en machine. Exclusivement chez Fashion Classics. Fabricant : PUORN¹.

• **Trenchcoat estival en lin/coton Fr. 335.–**



Taille FC	Taille fabricant	Réf.
36/38	S	355-675-CP
38/40	M	355-676-CP
42/44	L	355-677-CP
46/48	XL	355-678-CP

Taille FC conforme à la table des mesures (voir à l'avant-dernière page catalogue)

Pas n'importe quel bracelet au style ethnique, mais un rare bracelet à vœux.

Réalisé à la main à partir de rubans de prière tibétains. Chaque bijou est unique.

Des créations peu banales, agrémentées d'inscriptions de mantras et de symboles bouddhistes et ornées d'amulettes de chance dorées et argentées. Les pèlerins suspendent ce type de fanions de prière sur les cols de l'Himalaya.

Là-bas, ils sont soumis aux intempéries jusqu'à ce que le vent porte les prières des hommes jusqu'aux cieux. Chaque bracelet est accompagné d'une liste de vœux. Portez-y vos inscriptions puis brûlez-la, pour que votre vœu monte lui aussi vers les cieux. Selon les enseignements tibétains, chaque couleur représente un élément particulier et incarne une certaine vertu : rouge = le feu/la compassion ; bleu = le ciel/la fiabilité ; blanc cassé = le vent/la sagesse.

Bracelet à enrouler, longueur env. 42 cm. Ruban en coton. Pendentif en métal doré et argenté. Fabricant : UPW0Z¹.

Bracelet à vœux tibétain Fr. 39.90

- Rouge Réf. 224-737-CP
- Bleu Réf. 224-735-CP
- Blanc cassé Réf. 331-016-CP



Rarement une robe à motifs en pur lin aura été aussi féminine et stylée.

Motif IKAT harmonieusement coloré. Coupe féminine. Détails travaillés main. Par Nimo With Love.

Nimo With Love est synonyme de style bohème élégant et montre avec cette robe extraordinaire que les robes imprimées en lin n'ont pas à être exclusivement aérées, décontractées et au style « vacancier ». Cet exemplaire est complètement différent et tout à fait approprié pour les occasions plus raffinées.

Motif IKAT traditionnel et multicolore.

Coutures à la main élaborées. Boutons en forme de cœur.

L'imprimé artistique ressemble à un œil de paon et est, malgré les couleurs fraîches et estivales ainsi que ses accents de cœur ludiques, intemporel et subtil. Les poignets sont ornés de fines surpiqûres faites main et de perles, les poches latérales sont également brodées. De petits

boutons décoratifs en forme de cœur ornent l'encolure et les poignets. La coupe maxi ajustée s'évase sous la taille, donnant à la robe un beau drapé oscillant. En combinaison avec les manches 3/4, elle paraît très élégante et ne dévoile pas trop de peau. La matière en pur lin la rend très confortable, surtout par fortes chaleurs.

Purement naturel : en lin doux pour la peau.

Le lin est lavé d'une manière spéciale, ce qui le rend encore plus aéré, plus léger et plus respirant, mais aussi particulièrement doux, fluide et moins sujet au froissement.

Coupe cintrée évasée vers le bas.

Longueur en taille 38 : 130 cm.

Couleur : gris/framboise. 100 % lin.

Lavable en machine.

Fabricant : LOFNR¹.

- **Robe Ikat Nimo With Love Fr. 319.-**



Taille FC	Taille fabricant	Réf.
34	XS	367-166-CP
36	S	367-167-CP
38	M	367-168-CP
40	L	367-170-CP
42	XL	367-171-CP
44	XXL	367-172-CP

Taille FC conforme à la table des mesures (voir à l'avant-dernière page catalogue)

100 % résistante à l'eau ainsi qu'à l'eau salée. 100 % cuir.

La sandale emblématique de Salt-Water, design incomparable depuis 1944.

Cette sandale en cuir originale a été créée il y a 80 ans. Fabriquée à l'origine à partir de vieux cuir provenant d'une usine militaire pour contrer la pénurie de cuir pendant la guerre mondiale. Le fondateur de l'entreprise, Walter Hoy, un immigrant britannique de Norwich, a confectionné la toute première paire pour sa fille Margery. Bientôt, des familles de tout Saint-Louis, dans le Missouri, commandèrent des sandales pour leurs enfants, et plus tard des modèles pour adultes furent ajoutés.

Un best-seller populaire à ce jour dans un design élégant et intemporel.

La sandale culte a même été aperçue aux pieds de grandes stars et célébrités. Elle s'adapte à presque tous les looks de plage et de loisirs ainsi que sur les promenades des stations balnéaires mondaines. Et contrairement aux autres sandales en cuir, vous pourrez porter celles-ci à la plage et marcher dans

les flaques et les vagues sans aucun souci. L'eau ne laisse aucune trace ni tache sur le cuir scellé de haute qualité. Les boucles métalliques sont inoxydables et la semelle en caoutchouc vulcanisé cousue tout autour est extrêmement robuste et antidérapante.

Couleur : rosé-doré. Dessus, doublure et semelle intérieure : cuir. Semelle extérieure : caoutchouc. Fabricant : JMOYT¹.

- **Sandales en cuir Salt-Water Fr. 109.95**



Léger comme une plume et doux : le foulard en mousseline de soie luxueuse.

De Roeckl, spécialiste des accessoires de haute qualité et élégants depuis 1839.

La mousseline de soie a un tombé d'une douceur incomparable – et représente par conséquent le luxe et l'élégance comme pratiquement aucun autre tissu.

La forme carrée généreuse peut être drapée de diverses manières.

Qu'il soit porté comme un châle, une écharpe ou même un turban, le motif Paisley intemporel scintille dans des tons élégants de rose et d'orange et est un tape-à-l'œil tendance.

Le meilleur foulard en soie est roulé à la main.

C'est là que l'on retrouve le savoir-faire du spécialiste des accessoires Roeckl : le bord est enroulé et cousu à la main et est donc presque invisible. Aucune comparaison avec le matelassage souvent inesthétique des foulards fabriqués à la machine.

Mesure 130 cm x 130 cm. Couleur : rose/orange. 100 % soie. Nettoyage à sec. Fabricant : WZU0F¹.

- **Foulard en soie Roeckl**
Réf. 350-170-CP Fr. 224.–



Tunique hippie chic, par la marque internationale RYY Australia. La tendance à prix abordable !

Les rédacteurs de mode, blogueurs et autres stars et célébrités sont fans du look ethnique et hippie de RYY Australia. La marque australienne est célèbre pour ses broderies artistiques inspirées du folklore. Et bien qu'elles soient très demandées dans le monde entier, les créations de RYY Australia se font rares ici – et restent encore tout à fait abordables.

La tunique entièrement brodée est décontractée et glamour à la fois.

Le col montant et la patte de boutonnage dissimulée sont ornés de subtiles paillettes. Le tissu de coton extrêmement doux est très léger et brodé ton sur ton avec du Paisley. Manches raccourcies avec manchettes larges. Fentes latérales et ourlet arrondi.

Coupe décontractée flatteuse. Longueur en taille 36 : 75 cm. Couleur : blanc. 100 % coton. Contient des parties non textiles d'origine animale. Lavage à la main. Fabricant : D0JBG¹.

- **Blouse hippie RYY Australia**
Fr. 199.95

Taille FC	Taille fabricant	Réf.
34	XS	339-420-CP
36	S	339-421-CP
38	M	339-422-CP
40	L	339-423-CP
42	XL	339-424-CP
44	XXL	339-425-CP

Taille FC conforme à la table des mesures (voir à l'avant-dernière page catalogue)



Aussi léger qu'un souffle. Aussi chaud que souhaité. De Princess goes Hollywood.

Grâce à un mélange de fibres rare, ce cardigan assure une bonne compensation de température sans alourdir.

Ce cardigan réunit des propriétés que l'on retrouve rarement dans un seul vêtement en tricot : légèreté perceptible, chaleur douce et structure féminine hors du commun.

Cela est rendu possible par le mélange noble d'alpaga, de laine merinos et de lyocell.

L'alpaga offre une chaleur agréable sans alourdir. La laine mérinos veille à un toucher doux et une compensation naturelle de la température. Le lyocell (Tencel®) apporte un tombé fluide et une excellente régulation de l'humidité – idéal pour des températures changeantes. La part de polyamide assure une forme stable pour que votre cardigan garde sa silhouette élégante même si vous le portez souvent.

Le tricot torsadé plastique et les fines insertions ajourées créent une structure respirante.

L'air peut circuler, la chaleur est conservée en douceur – parfait pour la mi-saison ou des pièces climatisées. La coupe près du corps, légèrement raccourcie a un aspect moderne et féminin tandis que les manches ballon apportent une subtile note moderne.



Coupe près du corps, légèrement raccourcie. Manches forme ballon discrète. Longueur en taille 38 : 53 cm. Couleur : blanc cassé. 35 % polyamide, 30 % lyocell, 20 % laine, 15 % alpaga. Lavage à la main. Fabricant : CF0NH¹. Opérateur économique responsable : BGODJ¹.

- **Cardigan en alpaga et Tencel Fr. 259.–**



Taille FC	Taille fabricant	Réf.
36	S	366-661-CP
38	M	366-662-CP
40	L	366-663-CP
42	XL	366-664-CP
44	XXL	366-665-CP

Taille FC conforme à la table des mesures (voir à l'avant-dernière page catalogue)

Elle existe : la sandalette à talon suffisamment confortable pour le quotidien.

Cuir de veau doux et velouté. Semelle intérieure en mousse à mémoire de forme souple. Semelle extérieure en caoutchouc flexible. De arche, France.

Chic français simple – et pourtant incroyablement confortable : vous pouvez porter ces sandales à plateau toute la journée sans vous fatiguer ou fatiguer vos pieds.

Démarche super douce.

La semelle extérieure en caoutchouc brevetée est composée à 60 % de caoutchouc synthétique et à 40 % de caoutchouc naturel (Lactae Hévéa®). Elle amortit chaque pas, est durable, flexible et ses couleurs sont résistantes. La semelle intérieure en mousse à mémoire de forme légèrement rembourrée s'adapte individuellement à la forme du pied et offre un confort ultra-léger et stabilisant. Le revêtement en cuir doux et velouté caresse la plante du pied et absorbe l'humidité.

- **Sandalettes confortables de luxe arche Fr. 349.–**

Poin-ture	Réf.
36	363-115-CP
37	363-116-CP
38	363-117-CP
39	363-118-CP
40	363-120-CP
41	363-121-CP

Le cuir de veau délicat et finement grainé enveloppe le pied en douceur.

Rien ne frotte, n'irrite ou ne serre. La lanière croisée généreuse et la large bride de talon réglable sur le côté s'adaptent confortablement, comme une seconde peau, et offrent un très bon maintien.

Dessus, doublure et semelle intérieure : cuir de veau. Semelle extérieure : caoutchouc. Hauteur du talon : 46 mm. Couleur : beige. Fabricant : XUZ0E¹.



Un polo qui ne peluche jamais, ne rétrécit pas, garde sa couleur et qui sèche 2 fois plus vite qu'un polo en coton.



Ce polo en fibre high-tech Coolmax® est bien plus polyvalent qu'un simple polo en coton. Et grâce au Coolmax®, il est plus agréable à porter que la majorité des pulls techniques habituels. Peu importe que vous le portiez lors de vos instants détente ou de façon élégante avec votre costume, il régule la température et conditionne l'air – en effet, l'humidité s'évapore plus rapidement à la surface de l'étoffe (et réduit ainsi également la formation d'odeurs par exemple). Le

piqué de grande qualité avec Coolmax® est très souple, léger, indéformable, respirant, facile à entretenir et sèche rapidement, tout en conservant sa couleur d'origine pendant de nombreuses années. Fines bordures au col, manches avec bord côtes double.

Coupe droite classique avec fentes latérales confortables. Longueur en taille 50 : 74 cm. 100 % polyester. Lavage en machine. Fabricant : PUORN¹.

- **Polo à manches courtes Coolmax®**
Fr. 109.95

Taille FC	Taille fabricant	Blanc	Marine
46	S	319-830-CP	319-837-CP
48	M	319-831-CP	319-838-CP
50	L	319-832-CP	319-839-CP
52	XL	319-833-CP	319-840-CP
54	XXL	319-834-CP	319-841-CP
56	3XL	319-835-CP	319-842-CP
58	4XL	319-836-CP	319-843-CP

Taille FC conforme à la table des mesures (voir à l'avant-dernière page catalogue)

- 1 Scannez le QR-Code
- 2 Entrez les références des articles
- 3 Envoyez la commande



Respirant, séchant rapidement, indéformable : le short en jean avec fonction régulatrice de température intégrée.

Le Coolmax® et l'élastomultiester gardent ce vêtement estival en denim aérée, sec et dans sa forme d'origine.



Ce qui semble être du denim ordinaire aux premiers abords, se révèle être en fait un tissu étonnamment fonctionnel en le portant. Ce short en jean associe un look classique à une technologie de fibres moderne – pour un confort sensiblement plus important lors de chaudes journées.

La combinaison rare des matériaux en Coolmax® EcoMade et élastomultiester fait la différence.

Le Coolmax® Eco-made, confectionné à partir de polyester recyclé, dirige rapidement l'humidité en dehors du corps et assure un agréable refroidissement par évaporation. Cela résulte en un confort de port sec et respirant – même quand il fait chaud.

Et en même temps, le denim sèche jusqu'à 3 fois plus vite que les tissus en jean ordinaires.

L'élastomultiester permet à ce short d'être indéformable en permanence.

Les plis, bosses et déformations appartiennent désormais au passé. Une petite part d'élasthanne complète

l'élasticité et accompagne chaque mouvement sans effort.

Coupe cinq poches classique. Longueur en taille 50 : 30 cm. 73 % coton, 19 % polyester, 6 % élastomultiester, 2 % élasthanne. Lavable en machine. Fabricant : ZEXCO¹.

- **Short en jean Coolmax**
Fr. 124.95

Taille FC	Réf.
25	367-741-CP
26	367-742-CP
27	367-743-CP
28	367-744-CP
29	367-745-CP
30	367-746-CP
48	367-747-CP
50	367-749-CP
52	367-750-CP
54	367-751-CP
56	367-752-CP
58	367-753-CP
60	367-754-CP

Taille FC conforme à la table des mesures (voir à l'avant-dernière page catalogue)

Bien plus typée que beaucoup d'autres : la casquette de base-ball de Stetson, le légendaire chapelier des Etats-Unis.

Aspect usé tendance. Indice de protection 40+.

Cette casquette aurait pu vous accompagner lors de nombreux voyages et maintes aventures. En effet, grâce à un délavage bien dosé à l'aide de pierres ponce (comme pour les jeans délavés « stone washed »), elle semble avoir baroudé et non sortir tout droit du magasin. Une protection solaire optimale pour les virées en décapotable, la voile, la randonnée, le jogging etc.

La visière stable et longue de 6,5 cm vous garantit une bonne vision sans éblouissement. Avec un indice de protection de 40+, son tissu vous protège du rayonnement ultraviolet. 6 œillets d'aération évitent les accumulations de chaleur.

Parfaite avec tous les jeans, shorts et T-shirts.

Polyvalente, robuste et résistante. Discret logo Stetson brodé.

100 % coton. Couleur : gris. Lavage à la main. Fabricant : 0DATY¹.



- Casquette de base-ball Stetson
Fr. 59.95

Tour de tête en cm	Taille fabricant	Réf.
54/55	S	306-854-CP
56/57	M	306-855-CP
58/59	L	306-856-CP
60/61	XL	306-857-CP

Une chaussure culte légère célèbre son grand retour – avec tout le confort d'aujourd'hui.

Facile à combiner et suffisamment robuste pour la ville.

La chaussure Rivas est un bienfait pour les pieds.

Que ce soit lors d'une partie de pétanque dans une station balnéaire mondaine ou de temps de détente sur un voilier : dans les années cinquante, les chaussures légères de Rivas étaient un incontournable le long de la côte espagnole. Les créateurs parisiens Dan Amzallag et Fabrizio Corveddu ont su réactualiser cette chaussure culte avec modération.

Un chic rétro d'antan mais avec le confort d'aujourd'hui.

Sa douce doublure en éponge et sa voûte plantaire amovible en cuir font de ce remake contemporain le partenaire de vacance idéal. Votre pied y est sûrement installé et ne glisse pas désagréablement. Les Rivas peuvent se porter sans chaussettes car le cuir ne déteint pas. L'étoffe filet en coton aéré dans l'empeigne permet aux pieds de respirer par fortes chaleurs. Le dessus en toile résistante et la semelle profilée souple assurent une bonne stabilité à tout moment.

Faciles à combiner avec de nombreuses tenues de votre garde-robe estivale.

Elles s'associent à merveille avec un short pour prendre un café en bord de plage, avec un chino ou un jean pour visiter la vieille ville ou avec un pantalon en lin décontracté pour un garden-party... Vos nouvelles chaussures légères s'associent avec (quasi) toutes vos tenues et se portent en toute occasion.

Couleur : aquamarine. Dessus et doublure en textile. Semelle intérieure en cuir et semelle extérieure en caoutchouc. Fabriqué en Espagne. Fabricant : 0AMQT¹.

- Chaussures d'été Rivas
Fr. 87.95

Poin-ture	Réf.
41	358-586-CP
42	358-587-CP
43	358-588-CP
44	358-589-CP
45	358-610-CP



Chaussures bateau Rivas page 40.

Il suffit de l'enfiler et de se sentir bien : le jean skinny incroyablement confortable pour l'été.

Denim aéré et léger de 8 oz. Forme à enfiler confortable.
Par RAPHAELA-BY-BRAX.

Trouver un talent exceptionnel au milieu de la gamme immense de jeans est difficile. Cependant, celui-ci se démarque car il offre tout ce qu'un jean doit avoir en été.

Aussi confortable qu'un jegging, mais avec un look à 5 poches.



Bleu foncé

De véritables poches, des poches monnaie et arrière, des passants de ceinture, une ceinture extensible de 4 cm de haut et une fausse fermeture éclair – il ressemble à un jean normal, mais grâce à sa forme à enfiler simple, il est très confortable, rien ne comprime ou ne pince inconfortablement au niveau du ventre. A cela s'ajoute le matériau doux et élastique en qualité légère 8 oz. **39 % de Lyocell assurent un confort de port rafraîchissant par fortes températures.**

La fibre de cellulose régénérée particulièrement résistante à la déchirure est douce avec un toucher lisse et frais et absorbe très bien l'humidité. Le coton et le lyocell forment le mélange parfait pour le denim d'été, tandis que l'élastomultiester et l'élasthanne assurent l'élasticité et la stabilité de la forme.

Délavage denim clair. Jambe raccourcie. Ourlet frangé décontracté.

Un pantalon polyvalent qui s'accorde avec tous les looks de loisirs et qui est également un complément polyvalent à votre garde-robe de vacances.

Longueur en taille 38 : 68 cm.

Largeur bas de jambe : 30 cm. 50 % coton, 39 % lyocell, 8 % élastomultiester, 3 % élasthanne. Lavable en machine. Fabricant : TQMA01.

- **Jean estival à enfiler
RAPHAELA-BY-BRAX
Fr. 129.95**

Taille FC	Taille fabricant	Bleu clair	Bleu foncé
18	36K	354-447-CP	366-996-CP
19	38K	354-448-CP	366-997-CP
20	40K	354-449-CP	366-998-CP
21	42K	354-450-CP	366-999-CP
22	44K	354-451-CP	367-061-CP
23	46K	354-452-CP	367-062-CP
24	48K	354-453-CP	367-063-CP
36	36	354-454-CP	367-064-CP
38	38	354-455-CP	367-065-CP
40	40	354-456-CP	367-066-CP
42	42	354-457-CP	367-067-CP
44	44	354-458-CP	367-068-CP
46	46	354-459-CP	367-069-CP
48	48	354-460-CP	367-070-CP

Taille FC conforme à la table des mesures (voir à l'avant-dernière page catalogue)



Bleu clair

Sneakers tressées bernie mev. :
www.fashion-classics.ch
Rechercher l'article 349-405
ou Tél. 071-274 66 17.

Mise à jour tendance pour la blouse basique blanche : coupe longue et surdimensionnée. Empiècement latéral avec poches. Epaules découpées.

Par Rossana Diva, Italie.

A première vue, elle ressemble à un chemisier basique blanc standard. Grâce à la coupe surdimensionnée contemporaine et allongée avec épaules légèrement surdimensionnées et à l'insert latéral avec poches intégrées, elle paraît cependant beaucoup plus moderne une fois portée et possède une large gamme d'utilisations.

De la tenue d'affaire soignée au look de loisirs décontracté et tenues de soirée élégantes.

Selon le style, elle paraîtra sportive ou élégante, mais toujours moderne. Les poches latérales apportent une subtile nonchalance, l'empiècement latéral raccourci offre davantage de confort et la coupe près du corps n'est pas trop volumineuse. Elle est particulièrement esthétique sur un pantalon cintré, mais aussi sur un short ou un pantalon large au look décontracté. Le tissu en coton stretch suit chaque mouvement, est agréablement aéré, opaque et résistant.

Tradition du chemisier depuis plus de 50 ans.

L'entreprise familiale de Montebello, dans le nord de l'Italie, conçoit depuis 1974 des chemisiers de haute qualité à des prix abordables. Les tissus proviennent exclusivement de tissages italiens.

Petit col Kent, poignets à 1 bouton.

Pinces au dos avec pli creux.

Coupe surdimensionnée ample. Longueur en taille 38 : 77,5 cm. Couleur : blanc.

75 % coton, 22 % polyamide, 3 %

élasthanne. Lavable en machine.

Fabricant : BYDS0¹.

- **Blouse surdimensionnée**
Rossana Diva Fr. 199.95

Taille	Réf.
FC	
34	358-362-CP
36	358-363-CP
38	358-364-CP
40	358-365-CP
42	358-367-CP
44	358-368-CP
46	358-369-CP

Taille FC conforme à la table des mesures (voir à l'avant-dernière page catalogue)

Forme shopper, aspect osier et couleur blanche : un sac triplement tendance – à un prix très abordable.

2 variantes de port : du côté tressé ou lisse.
De Emily & Noah.

C'est en vain que nous avons cherché auprès des grandes marques de créateurs : car il semblerait que personne n'ose fabriquer un sac en osier en similicuir, en blanc qui plus est (qui peut facilement paraître trop artificiel et bon marché). Emily & Noah, la jeune marque traditionnelle Meier Lederwaren d'Offenbach datant de 1921, est spécialisée dans les sacs à main végétaliens au style élégant. **Le synthétique de haute qualité n'est en rien inférieur au cuir coûteux.**

La matière est tout aussi noble, douce au toucher, souple et incassable. Seul le faible poids peut surprendre. Le Shopper spacieux a une petite anse et une bandoulière ajustable pouvant être décrochée (les deux sont en gris résistant à la saleté). Fermable par fermeture à glissière. A l'intérieur, un compartiment latéral sans rabat et une poche zippée. Compartiment extérieur à glissière au dos.

35 x 30 x 15 cm (L x H x P). Couleur : blanc/gris avec détails en métal argenté. Fait en synthétique. Fabricant : VA0BY¹.

- **Shopper en osier Emily & Noah**
Réf. 334-157-CP
Fr. 79.95



¹Pour plus d'informations sur les livraisons et retours, l'extension de garantie, tableau des tailles et les acteurs économiques selon le RSGP, voir la page 119, 120 et 122.

Plus léger, plus aérien et pourtant un véritable original : le béret de Kangol®/Angleterre.

Autrefois fabriqué par Kangol® pour l'armée britannique, aujourd'hui le béret n'est plus réservé aux militaires. Cette légère actualisation, aérée et contemporaine en fait l'accessoire parfait pour la saison chaude.

Tricoté à partir de viscose de bambou, il reste frais et sec sur votre peau.

Le matériau innovant absorbe 3 à 4 fois plus d'humidité que le coton, est tout aussi respirant et également antistatique. Sa brillance délicate rappelle tout autant la soie que ses propriétés thermorégulatrices. Le modacryl rend votre béret extrêmement stable sur le plan dimensionnel.

Confectionné par le fabricant culte Kangol® depuis 1938.

Le chapelier qualifié du Lake District a fabriqué toutes sortes de chapeaux pour les ouvriers, les golfeurs et les soldats tout au long de son histoire. Des membres de la famille royale et des

célébrités des industries artistiques, cinématographiques et musicales ont transformé certains modèles Kangol® en objets cultes populaires.

Non doublé, avec bandeau intérieur en nylon pour un bon ajustement. Couleur : noir. 65 % viscose, 35 % modacrylique. Lavable en machine. Fabricant : FCOZN¹. Opérateur économique responsable dans l'UE : D0JKG¹.

• **Béret en bambou Kangol®**
Fr. 99.95



Tour de tête en cm	Taille fabricant	Réf.
54-55	S	349-208-CP
56-57	M	349-210-CP
58-59	L	349-211-CP
60-61	XL	349-212-CP

La protection d'une chaussure trail, la légèreté d'une sandale.

Pour femmes et hommes : les sneakers hybrides par KEEN®, USA.

Quand les températures grimpent, votre quotidien réclame légèreté et performance. Ces sneakers hybrides de KEEN® – le

spécialiste américain des activités de plein air – conjuguent le confort aérien de l'été à la robustesse d'une chaussure tout-terrain. **Iéal pour des journées actives entre ville et nature.**

La tige en textile résistant à l'abrasion s'adapte naturellement à la forme du pied. Associée à une doublure mesh hautement respirante, elle maintient un climat intérieur frais, même par forte chaleur ou sur de longues distances. Légère et aérée comme une sandale – avec la protection en plus.

Une conception bien pensée garantit stabilité et sécurité.

Le bout en caoutchouc anti-abrasion absorbe les chocs, tandis que le rembourrage au talon et à l'avant-pied assure un amorti constant. La semelle extérieure en mousse légère, équipée de picots multidirectionnels, délivre une accroche fiable sur tous les revêtements – asphalte, gravier ou sols humides.

La semelle intérieure amovible en mousse élastique amortit chaque pas.

Le système pratique de laçage rapide permet de les enfiler et de les retirer sans effort, ce qui est parfait pour les activités spontanées. Et grâce à la technologie Eco Anti-Odor, vos pieds restent naturellement frais, sans aucun produit chimique.

Dessus, doublure et première en textile, semelle extérieure gomme. Fabricant : DJ0BQ¹.



• **Sneakers hybrides pour hommes KEEN**
Fr. 179.95

Pointure à commander	Pointure fabricant	Beige
41	8,5	366-284-CP
42	9	366-285-CP
43	10	366-287-CP
44	10,5	366-288-CP
45	11,5	366-289-CP
46	12	366-290-CP

• **Sneakers hybrides pour femmes KEEN**
Fr. 179.95

Pointure à commander	Pointure fabricant	Sauge
36	6	366-291-CP
37	6,5	366-292-CP
38	7,5	366-293-CP
39	8,5	366-295-CP
40	9,5	366-296-CP
41	10,5	366-297-CP



L'authentique marinière bretonne.

Une tradition chez les pêcheurs depuis le XIXe siècle. Par Saint James, France.

En Bretagne, là où soufflent les vents les plus violents, les marins la portent depuis des lustres. Mais ils ne sont plus les seuls : la marinière est depuis devenue un élément du patrimoine culturel français. Pourtant, hors de France, les marinières authentiques se font rares. **Les rayures décoratives sont incluses dans la trame et non imprimées.**

Ainsi, après lavage, les couleurs restent inchangées. Rien de comparable avec les shirts d'apparence similaire qui, en dehors des rayures, n'ont rien à voir avec la Bretagne. Extrêmement solide et robuste, une amie pour la vie. Les modèles pour homme sont en pur coton. Les modèles pour femme sont faits à partir d'une microfibre simple d'entretien et légèrement élastique.

Modèle femme : coupe légèrement cintrée, avec manches ¾. Encolure arrondie légèrement déagée. Longueur en taille 38 : 56 cm. 91 % polyamide, 9 % élasthanne. Lavable en machine. Modèle homme : coupe droite, classique. Longueur en taille 48 : 71 cm. 100 % coton. Lavable en machine. Fabriqué en France. Fabricant : U0XEH¹.



• **Marinière pour femme, manches ¾ Fr. 149.95**

Taille FC	Taille fabricant	Blanc/marine	Marine/blanc
36	38	333-294-CP	333-280-CP
38	40	333-295-CP	333-281-CP
40	42	333-296-CP	333-282-CP
42	44	333-297-CP	333-283-CP
44	46	333-298-CP	333-284-CP
46	48	333-299-CP	333-285-CP

• **Marinière à manches courtes, homme Fr. 95.-**

Taille FC	Taille fabricant	Ecru/marine	Jean/écru
46	M	328-813-CP	359-391-CP
48	L	328-814-CP	359-392-CP
50	XL	328-815-CP	359-393-CP
52	XXL	328-816-CP	359-394-CP
54	3XL	328-817-CP	359-395-CP
56	4XL	328-818-CP	359-396-CP

Taille FC conforme à la table des mesures (voir à l'avant-dernière page catalogue)

• **Marinière à manches longues, homme Fr. 105.-**

Taille FC	Taille fabricant	Ecru/marine	Jean/écru
46	M	328-715-CP	359-397-CP
48	L	328-716-CP	359-398-CP
50	XL	328-717-CP	359-399-CP
52	XXL	328-718-CP	359-400-CP
54	3XL	328-719-CP	359-401-CP
56	4XL	328-800-CP	359-402-CP

Taille FC conforme à la table des mesures (voir à l'avant-dernière page catalogue)

La robe bien-être pour les chaudes journées.

Batiste légère aérée. Forme tunique au tombé décontracté.

Look superposé tendance.

Une robe aussi confortable, facile d'entretien, polyvalente, et surtout aussi tendance, est très difficile à trouver. Le look superposé tendance est déjà solidement cousu ici. Cela vous épargne ainsi la recherche du bon dessous à porter. Tout reste parfaitement en place. La batiste délicate et pourtant résistante à l'avant est opaque. Le dos en tissu sweat-shirt confortable avec ourlets tendances confère à la robe une touche décontractée et sportive. Teinte à la pièce avec un colorant naturel de haute qualité, la robe conserve durablement ses couleurs et est aisément lavable en

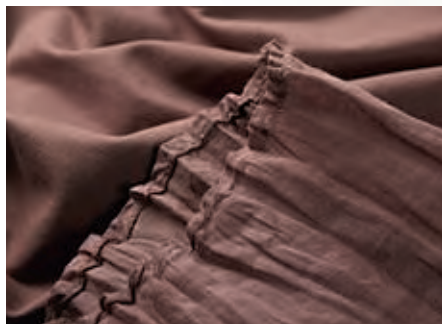

machine.

Un modèle polyvalent, adapté de la petite sortie en ville jusqu'à la promenade sur la plage.

Avant tissé avec encolure tunique. Dos tricoté. Manches $\frac{3}{4}$ légèrement évasées.

Forme à enfiler décontractée. Longueur en taille 36 : 95,5 cm. 54 % coton. 42 % ramie, 4 % élasthanne. Lavable en machine. (Afin de conserver le devant froissé après le lavage, nous vous recommandons de retourner la robe plusieurs fois après son séchage et de la nouer légèrement au milieu avant de l'accrocher à un cintre. Cela redonnera à la robe l'effet froissé souhaité. Repassez légèrement le dos avant de la porter.) Fabricant : W0ZCX¹.

- **Robe look superposé European Culture**
Fr. 249.–

Taille FC	Taille fabricant	Chocolat	Vert
34	XS	355-532-CP	367-638-CP
36	S	355-533-CP	367-639-CP
38	M	355-534-CP	367-731-CP
40	L	355-535-CP	367-732-CP
42	XL	355-536-CP	367-733-CP
44	XXL	355-537-CP	367-734-CP
46	3XL	355-538-CP	367-735-CP

Taille FC conforme à la table des mesures (voir à l'avant-dernière page catalogue)

Incroyablement confortable et douce : la sandale à plateau tendance avec bande crochetée à la main.

Du spécialiste italien EHM – depuis plus de 40 ans.

Les sandales à plateau font à nouveau partie des incontournables cet été. Idéales surtout lorsqu'elles sont aussi incroyablement confortables et polyvalentes que celles-ci, de la marque de chaussures EHM. Depuis plus de 40 ans, la société New Piuma produit des sandales en cuir de haute qualité dans une petite usine de la région des Pouilles dans le but d'offrir un maximum de confort et un ajustement optimal.

Cuir suédé doux. Voûte plantaire souple. Bande au crochet respirante.

Tape-à-l'œil, elles sont également à peine perceptibles sur le pied et particulièrement légères pour des sandales à plateau et encore plus aérées grâce à la bande au crochet. La voûte plantaire de haute qualité amortit chaque pas en douceur et garantit une marche sans fatigue.



La semelle intérieure en suède de veau souple flatte les pieds nus et est également respirante. Les brides de cheville sont douces, même après les avoir portées longtemps, rien ne frotte, pas même un fermoir en métal – une fermeture auto-agrippante ajuste confortablement les lanières à vos pieds.

Polyvalentes à souhait.

Avec toutes les tenues d'été, allant des robes fleuries féminines aux jeans décontractés avec un t-shirt.

Dessus, semelle intérieure et doublure : cuir et textile. Voûte plantaire : polyuréthane. Semelle extérieure : caoutchouc. Fabriqué en Italie. Fabricant : ZEP0U¹.

- **Sandales à plateau EHM**
Fr. 179.95

Poin-ture	Taupe	Bleu
36	350-638-CP	359-464-CP
37	350-639-CP	359-465-CP
38	350-720-CP	359-466-CP
39	350-721-CP	359-467-CP
40	350-722-CP	359-468-CP
41	350-723-CP	359-469-CP



Un rêve d'été : cet ensemble détente luxueux vous dorlote avec du lin frais.

Plus perméable à l'air et respirant.
Plus épuré et plus noble.
Par Cornélie Weiss.

Cet ensemble détente estival à la coupe large en pur lin est une véritable rareté qui se démarque clairement des vêtements d'intérieur ordinaires. Perméable à l'air et respirant, il surpasse le coton en terme de confort de port. Idéal pour des heures de détente à la maison ou comme complément pour une tenue élégante en journée.

Le tissu en lin lisse évacue rapidement l'humidité vers l'extérieur.

Vous pourrez ainsi profiter d'une agréable sensation de fraîcheur lors des chaudes journées d'été. Le matériau est si résistant que vous pourrez profiter de cet ensemble pendant de nombreuses années, même si vous le portez régulièrement.

Cornélie Weiss est synonyme de coupes claires et réduites et de couleurs subtiles.

Un ensemble qui allie habilement le confort avec une touche d'élégance et qui ne peut être classé dans aucune catégorie de genre.

Tunique à coupe droite avec épaules découpées. Pantalon à jambe droite, taille élastique avec lien de serrage et poches latérales. Longueur de la tunique en taille 38 : 63,5 cm. Longueur du pantalon en taille 38 : 76 cm. Largeur bas de jambe : 60 cm. Couleur : blanc (tunique) et beige clair (pantalon). 100 % lin. Lavable en machine. Fabricant : BG0DJ'.



• **Tunique en lin Fr. 149.95**

Taille FC	Taille fabricant	Réf.
36	XS	359-554-CP
38	S	359-555-CP
40	M	359-556-CP
42	L	359-557-CP
44	XL	359-558-CP

• **Pantalon en lin Fr. 189.95**

Taille FC	Taille fabricant	Réf.
36	XS	359-559-CP
38	S	359-590-CP
40	M	359-591-CP
42	L	359-592-CP
44	XL	359-593-CP

Taille FC conforme à la table des mesures (voir à l'avant-dernière page catalogue)

L'authentique polo Goosey – l'incontournable équipementier du golf depuis plus de 60 ans.

Fabriqué à Mortara, Italie. En luxueux coton « Filo di Scozia® ».

Outre cet authentique polo Goosey's, la maison Gallo Tessile à Mortara, Italie, fabrique de nombreux autres polos (bien plus chers) pour de célèbres marques de luxe. Rien d'étonnant à cela, car il n'existe sans doute aucun autre fabricant qui possède un meilleur savoir-faire en matière de polo que Goosey's ; cette société fondée en 1884 fabrique des polos depuis 1954 (sous le nom Gallotex au cours des premières années et plus tard sous le nom Goosey's).

Excellente stabilité dimensionnelle au fil des années et un véritable plaisir pour votre peau.

Seul le coton mercerisé à fil retors ultra fin et à longues fibres, connu en

Italie sous le nom « Filo di Scozia® », est utilisé pour ce polo. Le fil légèrement brillant et indéformable, tissé en fin piqué respirant, est incroyablement souple et très rafraîchissant – idéal pour les activités sportives et les chaudes journées d'été.

Coupe classique. Seuls les coloris apportent la touche tendance.

Un authentique Goosey's à la coupe droite classique qui a fait ses preuves.

Le col est tricoté en forme, en fines mailles resserrées, le pied de col est agrémenté d'un solide empiècement tissu et on retrouve toujours la patte de boutonnage doublée, exceptionnellement bien ajustée. La poche poitrine plaquée (trop souvent oubliée) vous permet de toujours avoir vos lunettes ou vos petits pense-bêtes à portée de main.

Coupe droite classique. En 100 % coton. Lavage en machine. Fabricant : QTSOV¹.



• **Polo Goosey's Fr. 174.95**

Taille FC	Taille fabricant	Jaune	Marine	Blanc
46	S	324-442-CP	277-269-CP	367-381-CP
48	M	324-443-CP	277-277-CP	367-382-CP
50	L	324-444-CP	277-285-CP	367-384-CP
52	XL	324-445-CP	277-293-CP	367-385-CP
54	XXL	324-446-CP	277-301-CP	367-386-CP
56/58	3XL	324-447-CP	277-319-CP	367-387-CP

Taille FC	Taille fabricant	Bleu	Gris
46	S	302-310-CP	363-217-CP
48	M	302-311-CP	363-218-CP
50	L	302-312-CP	363-219-CP
52	XL	302-313-CP	363-220-CP
54	XXL	302-314-CP	363-221-CP
56/58	3XL	302-316-CP	363-222-CP

Taille FC conforme à la table des mesures (voir à l'avant-dernière page catalogue)

Aérée, décontractée, luxueuse : la veste d'été en seersucker de lin rare.

Cette veste élève le tissu seersucker classique à un tout autre niveau : grâce à sa teneur rare en lin, c'est le choix idéal pour les journées chaudes. Avec sa structure caractéristique à rayures lisses et légèrement crépées, le tissu reste loin du corps, assure une respirabilité maximale et a ainsi un effet agréablement rafraîchissant.

Seersucker en lin : deux fois plus estival, deux fois plus sophistiqué.

Alors que le seersucker traditionnel est généralement fabriqué à partir de coton ou de fibres synthétiques, cette veste est composée avec 58 % de lin. La fibre naturelle est connue pour ses propriétés rafraîchissantes, sa régulation de l'humidité et son toucher agréablement sec. Le coton rend le tissu doux et adhérent – la combinaison parfaite d'élégance et de confort.

Un chic sportif avec une légèreté estivale.

Avec deux poches ouvertes au lieu des poches à rabat classiques, votre veste paraît moderne et décontractée. Que ce soit avec un pantalon en lin, un jean ou un chino, il confère à chaque look d'été une touche élégante et décontractée.

Coupe normale, travaillé sans doublure. Longueur en taille 50 : 68 cm. Couleur : rayures bleu ardoise/beige. 58 % lin, 42 % coton. Lavable en machine. Exclusivement chez Fashion Classics. Fabricant : PUORN¹.

- **Veste en lin et seersucker**
Fr. 499.–



Taille	FC	Réf.
48		363-597-CP
50		363-598-CP
52		363-599-CP
54		363-600-CP
56		363-601-CP
58		363-602-CP
60		363-603-CP

Taille FC conforme à la table des mesures (voir à l'avant-dernière page catalogue)



Aucune illusion d'optique : ce Derby estival laisse beaucoup d'air atteindre vos pieds.

Tressé à la main en Italie. Avec une légère doublure. De Casanova, depuis 1949.

A l'origine, le cuir tressé a été inventé afin de procurer suffisamment d'air aux pieds en été, même dans des chaussures fermées. Mais aujourd'hui, l'effet de fraîcheur se fait de plus en plus rare : le tressage est encore et toujours un travail manuel long et coûteux qu'aucune machine ne peut reproduire. C'est pourquoi le cuir de nombreuses chaussures similaires n'est embossé qu'avec un aspect tressé décoratif.

Le cuir de veau tressé à la main est aussi aéré qu'une perforation – mais semble beaucoup plus élégant.

Pour un climat agréable aux pieds, seule une doublure en maille très fine est incorporée. Et grâce à la semelle légère en EVA, votre

Poin- ture	Réf.
41	345-021-CP
42	345-022-CP
43	345-023-CP
44	345-024-CP
45	345-026-CP
46	345-027-CP

nouveau Derby est agréablement léger.

Couleur : bleu. Dessus et semelle intérieure : cuir. Doublure : textile. Semelle extérieure : EVA. Fabriqué en Italie. Fabricant : MS0KQ¹.

- **Derby tressé Casanova**
Fr. 249.–



Le tissu jersey confortable est rarement aussi élégant et léger : pantalon et chemisier en Punto Milano italien particulièrement fin.

Lunettes de soleil pour femme
John Lennon :
www.fashion-classics.ch
Rechercher l'article 359-658
ou Tél. 071-274 66 17.

**Etonnamment polyvalent.
Confort incomparable. Par Vicario Cinque.**

Les qualités jersey sont populaires en raison de leur flexibilité et de leur confort et sont souvent utilisées pour les vêtements de loisirs décontractés et les vêtements d'intérieur. Ce jersey est non seulement plus adhérent et plus élégant que les jerseys classiques, mais il est également beaucoup (environ 1/4) plus léger et donc idéal pour un ensemble d'été confortable composé d'un pantalon et d'un chemisier.

Punto Milano d'Italie – tricot estival, fin et léger.

Le tissu italien doux et délicat est aisément lavable en machine, ne se froisse pas, conserve sa forme, est confortablement élastique et accompagne chaque mouvement. Néanmoins, il est relativement ferme, de sorte que les contours de votre lingerie ne se démarqueront pas.

Coupe nette et parfaite. Look sportif, stylé et élégant.

La chemise avec pinces sur la poitrine a des manches courtes rallongées et ne possède pas d'ourlets au niveau de la taille et des manches. Grâce à sa coupe trapèze légèrement évasée, elle est décontractée et épouse la silhouette. Le pantalon avec passepoil cousu et poches fendues a des jambes droites et une taille élastique confortable, ingénieusement dissimulée sur le devant.

Élégant au travail avec un blazer, des escarpins ou des sandales, décontracté lors de votre temps libre avec des baskets et un cardigan.

Les deux articles sont des compagnons idéaux par températures élevées, et de véritables polyvalents en voyage, confortables lorsque vous restez assis durant des heures dans la voiture, le train ou l'avion – et toujours impeccable lorsque vous sortez du véhicule.

Pantalon à coupe droite avec taille élastique. Longueur en taille 38 : 77,5 cm. Couleur : beige. Chemise disponible en 3 couleurs, avec manches courtes rallongées à forme trapèze ample et légèrement évasée. Longueur en taille 38 : 64 cm. 53 % viscose, 42 % polyamide, 5 % élasthanne. Lavable en machine. Fabricant : DL0BA'.



• Chemisier Punto Milano Vicario Cinque Fr. 179.95

Taille FC	Taille fabricant	Blanc cassé	Beige	Citron
36	S	359-526-CP	359-531-CP	362-761-CP
38	M	359-527-CP	359-532-CP	362-762-CP
40	L	359-528-CP	359-533-CP	362-763-CP
42	XL	359-529-CP	359-534-CP	362-764-CP
44	XXL	359-530-CP	359-535-CP	362-765-CP

• Pantalon Punto Milano Vicario Cinque Fr. 224.95

Taille FC	Taille fabricant	Réf.
36	S	359-541-CP
38	M	359-542-CP
40	L	359-543-CP
42	XL	359-544-CP
44	XXL	359-545-CP

Taille FC conforme à la table des mesures (voir à l'avant-dernière page catalogue)

Flatteur et séduisant – tout en étant doux et incroyablement confortable.

Le soutien-gorge doux sans couture avec arcs innovants en moulage par injection.

Avec ce nouveau procédé, des canaux injectés de plastique liquide remplacent les armatures en métal conventionnelles. Même lorsqu'il est durci, le matériau reste très flexible et souple. Rien ne comprime ou ne pince. Aucune extrémité pointue ne transperce le tissu.

Ne laisse pas de points de pression et ne transparait pas au travers des vêtements.

Ce soutien-gorge n'a pas de bandes élastiques incisives ni de coutures gênantes. Le dos et les côtés volontairement extra-hauts sont entièrement fabriqués à partir d'un morceau de stratifié 3 couches hautement élastique.

Bonnets légèrement rembourrés.

Bretelles élastiques, réglables en longueur. Fermeture à crochet au dos.

Dessus : 66 % polyamide, 34 % élasthanne.

Doubleure : 89 % polyester, 11 % élasthanne. Lavage à la main. Fabricant : M0JTG¹.

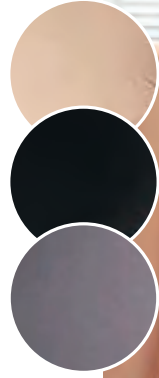

• **Soutien-gorge doux sans couture Fr. 64.95**

Taille soutien-gorge	Taille fabricant	Rosé clair	Noir	Gris
90B	75B	339-177-CP	339-166-CP	341-640-CP
95B	80B	339-178-CP	339-167-CP	341-641-CP
100B	85B	339-179-CP	339-168-CP	341-642-CP
90C	75C	339-180-CP	339-169-CP	341-643-CP
95C	80C	339-181-CP	339-170-CP	341-644-CP
100C	85C	339-182-CP	339-171-CP	341-646-CP
105C	90C	339-183-CP	339-172-CP	341-667-CP
90D	75D	339-184-CP	339-173-CP	341-647-CP
95D	80D	339-185-CP	339-174-CP	341-648-CP
100D	85D	339-186-CP	339-175-CP	341-655-CP
105D	90D	339-187-CP	339-176-CP	341-656-CP

L'élégant sneaker à lacets en maille du « Master of woven Footwear », bernie mev. New York.

Des sneakers en maille à peine plus confortables, légers, aérés et élégants seraient difficiles à trouver.

Ces modèles existent depuis plus de 40 ans. Mais ce n'est qu'avec le boom des sneakers et du sportswear que les chaussures tressées et les sneakers en maille de bernie mev. ont attiré l'attention des magazines de mode et des fashion bloggers.

Stylées, facile à associer et incroyablement confortable :

la tige tricotée épurée est non-doublée et procure une ventilation constante. Le tricot flexible enveloppe votre pied et ne comprime pas. La semelle bicolore ultralégère et amortissante en mousse viscoélastique absorbe chaque pas en douceur et offre une adhérence particulièrement bonne. Le design moderne et élégant en blanc avec des fils Lurex[®] cuivrés, complété par des bandes en mesh transparent pour une meilleure aération, apporte une touche d'élégance et de féminité.

Couleur : cuivre/blanc. Dessus, doubleure et semelle intérieure : textile. Semelle extérieure en EVA. Fabricant : 0REFC¹.



Poin-ture	Réf.
36	367-487-CP
37	367-488-CP
38	367-489-CP
39	367-590-CP
40	367-591-CP
41	367-592-CP

• **Sneakers tricotées élégant bernie mev. Fr. 169.95**

Fonctionnel et durable à la fois : le T-shirt basique en Tencel™ et coton biologique.

Une nette avancée par rapport aux T-shirts en coton conventionnels : le Tencel™ absorbe jusqu'à 50 % plus d'humidité que le coton et lui permet de s'évaporer plus rapidement. Néanmoins, la fibre lisse, douce et soyeuse est tout aussi rafraîchissante et respirante. Vous profiterez d'un climat de bien-être optimal et d'une sensation de douceur sur la peau.

Respectueux de l'environnement : le tissu, aussi durable que la fabrication de haute qualité.

Fabriqué à partir de fibres d'eucalyptus issues d'une sylviculture durable (sans irrigation artificielle), le Tencel™ est également biodégradable. Le coton bio (EU Ecolabel, numéro de licence AT/016/001) rend votre T-shirt particulièrement résistant et lui donne un peu plus de matière.

Coupe ajustée près du corps. Longueur en taille 50 : 72 cm. Couleur : blanc. 50 % lyocell, 50 % coton. Lavable en machine. Fabricant : OYBSV¹.

- **T-shirt en Tencel™ Fr. 89.95**

Taille FC	Taille fabricant	Réf.
48	M	355-341-CP
50	L	355-342-CP
52	XL	355-343-CP
54	XXL	355-344-CP

Taille FC conforme à la table des mesures (voir à l'avant-dernière page catalogue)

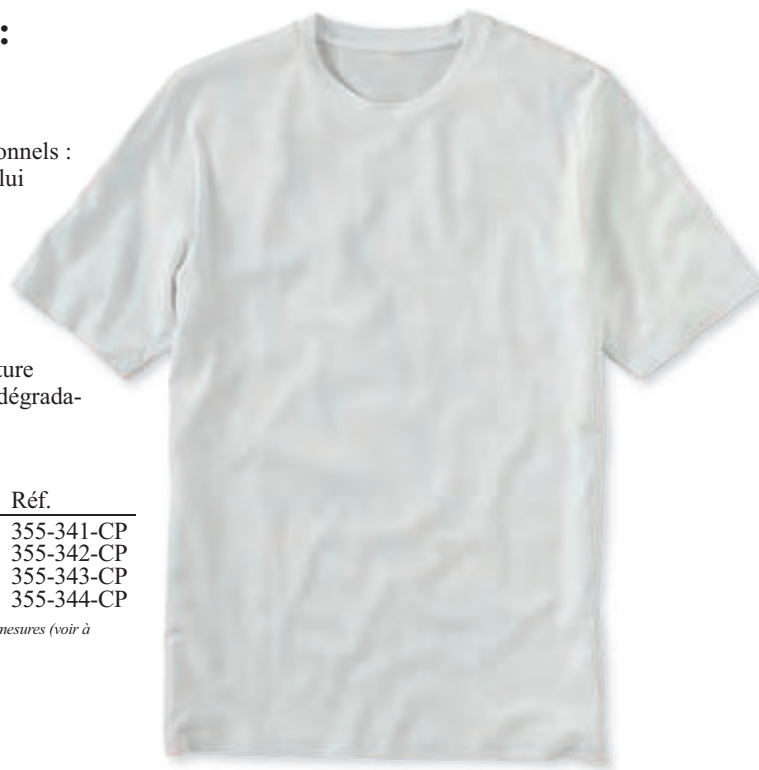

Sombre mais rafraîchissant : la couleur bleu marine peut également être estivale.

Tout reste bien tempéré grâce au mélange rare de matériau en lin et Coolmax® EcoMade.



Les couleurs sombres sont souvent considérées comme risquées en été. Ce n'est pas le cas de ce pantalon à front plat. Son mélange rare de lin et de Coolmax® EcoMade lui confère une fraîcheur étonnante et une température agréable, même dans un bleu marine foncé, au bureau comme pendant les loisirs.

Le lin confère au pantalon son toucher naturel et sa grande respirabilité.

La fibre recyclée Coolmax® EcoMade accélère

l'évacuation de l'humidité et procure une sensation de fraîcheur par évaporation. Cela résulte en une sensation de confort et de fraîcheur même lors de chaudes journées. Contrairement aux pantalons en pur lin, ce modèle conserve mieux sa forme et est plus facile d'entretien.

30 à 45 % d'élasticité grâce un procédé mécanique extensif de pré-rétrécissement du tissu.

Les pantalons ordinaires n'atteignent que 12 à 18 %. Vous apprécierez une plus grande liberté de mouvements sans que la silhouette ne perde en précision. La ceinture confortable extensible d'au moins 4 cm augmente encore davantage le confort.

Avec de nombreux détails fonctionnels.

Un double arrêt-chemise maintient votre chemise bien en place. Avec un poids de tissu de 260 g/m², ce pantalon allie robustesse et légèreté estivale. Et il est bien sûr lavable.

Coupe classique à front plat. Longueur en taille 50 : 84 cm. Longueur bas de jambe : 38 cm. Couleur : bleu marine. 60 % lin, 40 % elastomultiester. Lavable en machine. Fabricant : ZEXCO¹.

- **Pantalon en lin Coolmax Fr. 189.95**

Taille FC	Réf.
25	367-910-CP
26	367-911-CP
27	367-913-CP
28	367-914-CP
29	367-915-CP
30	367-916-CP
48	367-917-CP
50	367-918-CP
52	367-919-CP
54	367-921-CP
56	367-922-CP
58	367-923-CP
60	367-924-CP
98	367-925-CP
102	367-926-CP
106	367-927-CP

Taille FC conforme à la table des mesures (voir à l'avant-dernière page catalogue)



Structuré au lieu de lisse : le veston en lin froissé élégant évacue facilement la chaleur.

Confectionné par Carl Gross, le spécialiste allemand des costumes depuis 1925.

Le lin est l'incarnation même de l'élégance estivale. Mais ce veston va encore plus loin. La combinaison rare du lin délavé et de la structure froissée lui confère un aspect vivant et légèrement texturé, tout en garantissant

un confort agréable, frais et aéré, même lors des journées chaudes. Un veston qui affiche délibérément un style décontracté, tout en restant soignée.

Ennobli grâce à un procédé de teinture spécial qui confère au tissu une profondeur finement chinée.

La structure froissée, semblable au seersucker et volontairement irrégulière, crée de petites poches d'air qui favorisent la circulation de l'air et rendent le tissu moins sensible aux plis que le lin lisse classique. Idéal pour les voyages, les longues journées et les soirées d'été détendues.

Grâce à sa demi-doublure, votre veston reste agréablement légère et respirante.

Les manches insérées et les épaules arrondies assurent une coupe naturelle et un grand confort, tandis que les fentes latérales offrent une grande liberté de mouvement, même en position assise.

Deux poches plaquées soulignent son caractère sportif et décontracté, tandis que la poche poitrine à rabat apporte une touche classique.

La fermeture à deux boutons permet de combiner le veston de multiples façons, pour un look décontracté ou soigné.

Coupe à la mode avec une rangée de deux boutons et deux fentes latérales pratiques. Longueur en taille 50 : 75 cm. Tissu : 100 % lin. Doublure : 100 % viscose. Nettoyage à sec. Fabricant : OREPU¹.

Taille	FC	Réf.
25		366-447-CP
26		366-448-CP
27		366-449-CP
28		366-450-CP
29		366-451-CP
30		366-452-CP
48		366-453-CP
50		366-454-CP
52		366-455-CP
54		366-456-CP
56		366-457-CP
58		366-458-CP
60		366-459-CP
98		366-460-CP
102		366-461-CP
106		366-462-CP

- **Veston en lin froissé Carl Gross Fr. 399.-**

Taille FC conforme à la table des mesures (voir à l'avant-dernière page catalogue)

Légère, élégante et de bonne tenue : la ceinture en lin doublée de cuir.

Aucune comparaison possible avec les ceintures en tissu informes qui se détendent rapidement et offrent peu de maintien.

Cette ceinture en lin est intégralement doublée de cuir vachette suédé. Elle conserve ainsi sa forme et sa robustesse, sans être aussi lourde et formelle qu'une ceinture en cuir classique. Le lin s'accorde parfaitement avec les costumes légers en coton, les pantalons estivaux colorés, les jeans blancs, les pantalons chinos beiges, les bermudas kaki etc.

Une confection artisanale 100 % italienne.

Aussi bien le lin que le cuir obtenu par tannage purement végétal sont d'origine italienne. Cette ceinture est confectionnée à la main dans un petit atelier artisanal près de Parme. Les extrémités sont garnies de cuir vachette robuste couleur cognac. Boucle métallique mate en zinc.

Largeur : 3,5 cm. Couleur : naturel. 53 % coton, 47 % lin. Contient des parties non textiles d'origine animale. Exclusivement chez Fashion Classics. Fabricant : HNPOL¹.

- **Ceinture italienne en lin et cuir Fr. 124.95**



Tour de taille en cm	Réf.
85	311-445-CP
90	311-446-CP
95	311-447-CP
100	311-448-CP
105	311-450-CP
110	311-451-CP

¹Pour plus d'informations sur les livraisons et retours, l'extension de garantie, tableau des tailles et les acteurs économiques selon le RSGP, voir la page 119, 120 et 122.



Une robe d'été en pure soie. Mais extrêmement simple.

Peu froissable, elle ne nécessite aucun repassage
et reste tout à fait opaque.

Les robes en soie sont idéales en été. Elles sont particulièrement légères et aérées. Pourtant, elles sont aisément froissables et transparentes. Et elles trahissent souvent impitoyablement la moindre petite rondeur. Grâce à cette robe en soie, fini tous ces soucis. Le matériau crash durable avec sa broderie florale discrète conserve toujours sa forme après plusieurs heures et reste impeccable même tout droit sortie de la valise.

Deux couches très douces empêchent le passage de la lumière.

La robe est évasée à partir de la couture sous la poitrine et flattera votre silhouette en douceur, que ce soit nonchalamment combinée à des sandales plates, à un blazer pour les affaires ou à votre parure de soirée pour un style élégant. Grâce à cette robe, vous créez sans peine un look sans cesse renouvelé.

Longueur à partir des épaules en taille 36 :
132 cm. 100 % soie. Doublure : 68 % coton,
32 % soie. Lavable en machine. Couleur :
pétrole. Exclusivement chez Fashion Classics.
Fabricant : XOUZE'.

Taille	FC	Réf.
36		310-443-CP
38		310-444-CP
40		310-445-CP
42		310-446-CP
44		310-447-CP
46		310-448-CP

Taille FC conforme à la table des
mesures (voir à l'avant-dernière
page catalogue)

- Robe soie crash brodée Fr. 349.–

Les sandales à lanières croisées tendance du fabricant des Avarcas originales : RIA Menorca, depuis 1947.

Design tendance.

Artisanat traditionnel de la chaussure de Minorque.

Ces sandales top tendance proviennent de la même entreprise artisanale traditionnelle que les sandales Avarcas de renommée mondiale et incomparables.

Plus de 70 ans d'expérience. Encore et toujours fabriqué à la main à Minorque – désormais dans la troisième génération.

L'entreprise familiale minorquine RIA, fondée dans les années 1940, est la première à être certifiée par les autorités insulaires pour les Avarcas de Menorca d'origine (Avarcas Verband Consell Insular de Menorca, numéro A00001). Les couleurs contemporaines, les éditions spéciales et les nouveaux modèles tendances tels que ces sandales attirent de plus en plus de fans soucieux de la mode vers cette marque. Et ces créations sont également soigneusement fabriquées à la main à partir de matériaux de haute qualité.

Bandes croisées. Forme carrée.

Les bandes et la semelle intérieure sont en cuir vachette souple et offrent un agréable confort. La semelle profilée en caoutchouc assure une bonne adhérence.

Dessus : cuir vachette. Semelle intérieure en cuir. Semelle extérieure en caoutchouc souple. Hauteur du talon : 1 cm. Fabriqué à la main en Espagne. Fabricant : TYV0S'.

Poin- ture	Noir/Croco	Argent
36	345-276-CP	345-292-CP
37	345-277-CP	345-293-CP
38	345-278-CP	345-294-CP
39	345-279-CP	345-295-CP
40	345-290-CP	345-296-CP
41	345-291-CP	345-297-CP

- Sandales plates à lanières croisées RIA Menorca Fr. 80.95



Sandales en cuir tressé
Allan K page 10.

Bijoux tendance au style ethnique, soigneusement réalisés à la main, avec pendentifs porte-bonheur brésiliens.

Par LITCHI :
marque française spécialisée dans les accessoires.

Aucune comparaison avec les bijoux bon marché issus de la production de masse. Ce bijou est soigneusement réalisé à la main au Brésil. Les



pendentifs façonnés avec goût et amour du détail sont censés protéger leur porteur des malheurs et apportent bonheur et réussite.

Résine de qualité et non pas perles en synthétique bon marché.

Tous les éléments en métal sont

soigneusement fraisés, sans bords coupants. Qui plus est, malgré son excellente qualité, ce bijou vous est proposé à un prix tout à fait abordable.

Pour sublimer vos tenues au style ethnique ou hippie ou dynamiser un simple ensemble jean et T-shirt.

Les bijoux hauts en couleurs de la marque d'accessoires française LITCHI sont en vente dans les grands magasins de luxe de Paris. Ailleurs, ils sont plus difficiles à dénicher.

Couleur : multicolore. Longueur collier : 44 cm. Bracelet extensible, sans fermoir. Dimension : 19 cm. Fabricant : SD0YT¹.

- **Collier ethnique porte-bonheur LITCHI**
Réf. 319-378-CP Fr. 69.95
- **Bracelet ethnique porte-bonheur LITCHI**
Réf. 319-379-CP Fr. 39.95



Silhouette visiblement amincie grâce à 20 % de Lycra® Xtralife. Effet flatteur grâce à un motif et une coupe spécialement étudiés.

La plupart des maillots sculptants sont unis et quelque peu ennuyeux. Le motif de ce maillot de bain est bien plus original : le motif kaléidoscope aux couleurs lumineuses diverses est un tape-à-l'œil original. L'effet cache-cœur au niveau du décolleté, les fronces raffinées au niveau du ventre ainsi que les empiècements sur les côtés dessinent également une belle silhouette élancée et visuellement amincie.

Effet gainant grâce au polyamide et au Lycra® Xtralife.

Entièrement réalisé sans plastron intérieur rigide, qui comprime souvent de manière désagréable chez d'autres maillots sculptants. Le tissu à la confection double épaisseur devant et sur les côtés a un effet gainant raffermissant sur la poitrine et le ventre. Avec bretelles larges confortables, échancre standard et découpe dos modérée.

80 % polyamide, 20 % élasthanne. Doublure : 82 % polyester, 18 % élasthanne. Couleur : multicolore. Lavage à la main. Séchage rapide. Fabriqué en Allemagne. Exclusivement chez Fashion Classics. Fabricant : 0FLHN¹.

- **Maillot amincissant kaléidoscope**
Fr. 112.95

Taille	FC	Réf.
38 B		358-472-CP
40 B		358-474-CP
42 B		358-475-CP
44 B		358-476-CP
38 C		358-477-CP
40 C		358-478-CP
42 C		358-479-CP
44 C		358-480-CP
46 C		358-482-CP
38 D		358-483-CP
40 D		358-484-CP
42 D		358-485-CP
44 D		358-486-CP
46 D		358-487-CP

Taille FC conforme à la table des mesures (voir à l'avant-dernière page catalogue)

¹Pour plus d'informations sur les livraisons et retours, l'extension de garantie, tableau des tailles et les acteurs économiques selon le RSGP, voir la page 119, 120 et 122.

Vêtements de nuit, de détente et tenue de vacances en un seul ensemble : chemisier et shorty en mousseline de coton douce et souple.

Rafrâchissant, aéré et sans repassage. De NOVILA, Allemagne.

Seuls quelques tissus en coton sont aussi légers, respirants et aussi incroyablement doux. Depuis 2 000 ans déjà, la fine mousseline de coton connue sous le nom de « vent tissé » au Bengale (région du nord-est de l'Inde), a toujours représenté le moyen élégant de défier la chaleur estivale.

Tissé de manière lâche dans un tissage uni classique, il crée un aspect froissé incomparable.

Idéal pour cet ensemble blanc, car la structure délicate type filet rend également le matériau opaque.

Apaisant lors des nuits d'été tropicales, décontracté et confortable à la maison, aéré et léger et protecteur des UV sur la plage.

Ce chemisier à manches longues convient au quotidien et s'associe également parfaitement à de nombreux looks décontractés en solo, que ce soit avec une jupe, un jean ou un pantalon en lin... Coupe ample avec dos rallongé, patte de boutonnage sur toute la longueur, poignets boutonnés et petit col montant, il flatte la silhouette. Le short a une ceinture élastique

confortable et des fentes latérales, le lien sur le devant peut être facilement noué ou transformé en un nœud féminin.

Du spécialiste de la lingerie NOVILA.

Fondée en 1946, l'entreprise familiale de la Forêt-Noire fabrique des vêtements de jour et de nuit selon les normes de qualité les plus élevées.

Chemisier à forme décontractée, droite, coupe légèrement plus longue au dos. Short avec taille élastique et ceinture à nouer. Longueur en taille 38 : chemisier 70 cm, short 31 cm. Couleur : blanc. 100 % coton. Lavable en machine. Fabricant : MSB0G'.

• **Blouse en mousseline Novila**
Fr. 149.95

Taille	Réf.
FC	
36	364-002-CP
38	364-003-CP
40	364-004-CP
42	364-005-CP
44	364-006-CP

Taille FC conforme à la table des mesures (voir à l'avant-dernière page catalogue)

• **Shorts en mousseline Novila**
Fr. 79.95

Taille	Réf.
FC	
36	364-007-CP
38	364-008-CP
40	364-009-CP
42	364-010-CP
44	364-011-CP

Taille FC conforme à la table des mesures (voir à l'avant-dernière page catalogue)

Tout ce qu'un soutien-gorge peut offrir – parfaitement combiné : forme séduisante, élégance et confort.

Le soutien-gorge en dentelle pour le quotidien – par Royal Lounge Intimates.

La plupart des soutiens-gorge de tous les jours ou de type T-shirt sont confortables et fonctionnels, mais ils sont généralement simples et ennuyeux. Celui-ci, cependant, a également beaucoup à offrir visuellement.

Une expérience bien-être sensuelle sur la peau : une délicate dentelle Leavers sur une couche intérieure douce et agréable à la peau.

La fine dentelle à l'extérieur des bonnets fait de ce soutien-gorge un tape-à-l'œil luxueux. Vous n'avez pas à vous soucier d'une sensation de démangeaison au niveau de la dentelle, car vous ne sentirez que le matériau doux de la couche intérieure sur votre peau. La partie arrière en stretch très souple ainsi que les côtés avantageusement coupés plus haut offrent un soutien sous l'omoplate pour un maintien parfait, sans bandes latérales coupantes.

Ultra doux, ultra léger et respirant : les bonnets Spacer lisses et sans armatures.

Les bonnets légèrement rembourrés en matériau Spacer (tissu tridimensionnel) sont particulièrement légers et respirants. Grâce à

la boucle intégrée, ils s'adaptent parfaitement à la poitrine, assurent un maintien parfait et un joli décolleté. Le tissu délicat et soyeux des bonnets ne se voit pas, même sous des vêtements moulants.



Bretelles élastiques réglables en longueur. Fermeture à double crochet réglable en 3 directions. Dessus : 62 % polyamide, 38 % élasthanne. Doublure des bonnets : 93 % polyester, 7 % élasthanne. Dentelle : 84 % polyamide, 16 % élasthanne. Lavage à la main. Fabricant : M0JTG'.

• **Soutien-gorge à dentelles Everyday Royal Lounge** Fr. 69.95



Taille soutien-gorge	Crème	Noir
75B	362-883-CP	362-895-CP
80B	362-884-CP	362-896-CP
85B	362-885-CP	362-898-CP
75C	362-886-CP	362-899-CP
80C	362-887-CP	362-900-CP
85C	362-888-CP	362-901-CP
90C	362-890-CP	362-902-CP
75D	362-891-CP	362-903-CP
80D	362-892-CP	362-904-CP
85D	362-893-CP	362-906-CP
90D	362-894-CP	362-907-CP

Un plaisir de port aérien pour l'été : l'ensemble d'intérieur élégant et décontracté fabriqué à partir d'un mélange de matières rares.

Fabriqué en Italie, par le spécialiste de la lingerie Oscalito.

Exceptionnellement léger, doux et respirant. Ce duo à rayures décontracté, mais élégant, composé d'un haut et d'un pantalon est parfait par hautes températures – que ce soit comme un ensemble détente pour les heures de détente à la maison ou comme tenue quotidienne élégante.

Lyocell, coton et lin – fraîcheur garantie.

Le lyocell confère au matériau une brillance douce, un toucher délicat et un effet rafraîchissant régulateur de la température. Le coton rend durable et doux. Le lin a un effet sec, frais et antibactérien. Toutes ces fibres naturelles fonctionnelles sont particulièrement respirantes et absorbantes. Tissé de manière lâche, le mélange devient la matière idéale de l'été.

Des coupes décontractées et épurées assurent un confort maximal.

Le haut a une coupe confortable, large et évasée avec un dos allongé. Le pantalon a une ceinture confortable extensible et des jambes larges.

Oscalito – lingerie et vêtements de jour haut de gamme – fabriqué en Italie.

Depuis 1936, l'entreprise traditionnelle italienne Oscalito s'engage dans une production durable. C'est dans sa propre usine de Turin, que les sous-vêtements pour hommes et femmes ainsi que les vêtements de jour sont fabriqués à partir de fibres naturelles de la plus haute qualité. Le PDG Dario Casalini dirige l'entreprise en troisième génération depuis 2014 et son credo est le suivant : « Les vêtements ne doivent pas seulement être beaux. Ils doivent être produits dans le respect des l'Homme et de l'environnement. »

Haut : coupe confortable, évasée avec col rond et dos rallongé. Pantalon avec ceinture confortable et jambe large. Longueur du haut : 78,5 cm en taille 38. Longueur du pantalon : 79,5 cm en taille 38. 35 % lyocell, 34 % coton, 31 % lin. Lavable en machine. Couleur : rayures bleu/crème. Fabriqué en Italie. Fabricant : KQMJ01.



- **Haut détente estival Oscalito**
Fr. 149.95

Taille FC	Taille fabricant	Réf.
36	II	363-506-CP
38	III	363-508-CP
40	IV	363-509-CP
42	V	363-520-CP
44	VI	363-521-CP

- **Pantalon détente estival Oscalito**
Fr. 239.-

Taille FC	Taille fabricant	Réf.
36	II	363-501-CP
38	III	363-502-CP
40	IV	363-503-CP
42	V	363-504-CP
44	VI	363-505-CP

Taille FC conforme à la table des mesures (voir à l'avant-dernière page catalogue)



- 1 Scannez le QR-Code
- 2 Entrez les références des articles
- 3 Envoyez la commande



Un chic épuré et pour la nuit et au petit-

La chemise de nuit élégante et simple en délicate

La plupart des chemises de nuit sont soit très sportives, soit trop ludiques. Celle-ci est totalement épurée et parfaitement « couvrante » : légèrement évasée jusqu'aux genoux, avec un col en V et des manches longues, elle ressemble davantage à une robe t-shirt décontractée – et peut également être portée pour votre café du matin en lisant le journal ou le soir devant la cheminée.

Grâce à la viscose de bambou, elle a un tombé fluide et brille comme de la soie – et restera belle longtemps.

La fibre de cellulose fabriquée à partir de matières premières naturellement renouvelables présente une surface particulièrement lisse. Elle absorbe 70 % d'humidité en plus que le coton, est particulièrement respirante, sèche rapidement, régule la chaleur et est robuste. Même après de nombreux lavages, le matériau en bambou durable conserve sa résistance et sa forme, son drapé fluide et sa brillance délicate. Elle a également un effet antibactérien naturel et est idéale pour les peaux sensibles.

Fabriquée par Hutschreuther – spécialiste des vêtements de nuit et de détente.

Depuis 1972, l'entreprise de Karlsruhe conçoit des vêtements bien-être de nuit et d'intérieur élégants pour



La brassière de sport qui rendra votre entraînement plus agréable : maintien et confort en parfaite symbiose.

Soutien maximum, contact minimal avec la peau. Par Anita, spécialiste de la lingerie depuis 1886.

Une rareté dans le monde des brassières de sport : pour plus de confort lors de l'entraînement, ce modèle sophistiqué évite le contact direct avec la peau et les éventuels points de friction. Grâce à ses armatures externes $\frac{3}{4}$, elle offre une combinaison unique de maintien et de confort.

Excellent maintien même avec des bonnets plus grands.

Les armatures externes absorbent le poids de la poitrine et le répartissent sur toute la surface, ce qui assure non seulement un meilleur maintien mais également un plus grand confort de port.

Les bretelles de forme ergonomique et légèrement rembourrées sont réglables à l'avant et à l'arrière.

Elles permettent de porter la brassière aussi bien de manière régulière qu'en X-back. Un dos en mesh respirant et des bonnets moulés dissimulés sans couture en piqué fonctionnel complètent le design. Les coutures extra-plates rendent la surface de votre soutien-gorge lisse et presque invisible.

Couleur : rose. 55 % polyamide, 23 % polyester, 22 % élasthanne. Lavage à la main. Fabricant : MSBY01.

- **Brassière de sport WireX Anita**
Fr. 99.95

soyeux déjeuner.

viscose de bambou.

femmes. Des tests constants de matériaux et des installations de production sélectionnées en Europe garantissent une qualité élevée constante. Le tout à des prix étonnamment réalistes.

Coupe près du corps. Longueur en taille 38 : 95 cm. Couleur : erica. 95 % viscose, 5 % élasthanne. Lavable en machine. Fabricant : KQVA0'.

- **Chemise de nuit en bambou Hutschreuther Fr. 99.95**

Taille FC	Réf.
36	362-931-CP
38	362-932-CP
40	362-933-CP
42	362-934-CP
44	362-935-CP
46	362-936-CP

Taille FC conforme à la table des mesures (voir à l'avant-dernière page catalogue)



Taille soutien-gorge	Taille fabricant	Réf.
90B	75B	356-067-CP
95B	80B	356-068-CP
100B	85B	356-069-CP
105B	90B	356-070-CP
90C	75C	356-072-CP
95C	80C	356-073-CP
100C	85C	356-074-CP
105C	90C	356-075-CP
90D	75D	356-076-CP
95D	80D	356-077-CP
100D	85D	356-078-CP
105D	90D	356-079-CP

Votre pyjama préféré à petit prix.

Ce sont encore bien souvent les petites entreprises peu connues qui sont en mesure de fabriquer des produits de haute qualité à un prix avantageux, tout comme le fabricant de ce pyjama. La célèbre entreprise allemande s'appuie sur plus de 125 ans d'histoire familiale dans la production de sous-vêtements détente et bien-être. Vous pouvez voir et ressentir ces nombreuses années d'expérience jusque dans les moindres détails dans ce pyjama.

Tissus de haute qualité. Finitions soignées. Style contemporain.

Le short avec deux poches latérales est confectionné dans une fine popeline de coton à carreaux gris, blanc et bordeaux. Il présente une coupe droite confortable et

une couture centrale à matelassée. La taille confortable en jersey de coton peigné est dotée d'un cordon de serrage. La chemise bordeaux douce en coton peigné est confortable mais pas trop ample. Elle présente un col en V moderne et une poche poitrine plaquée, tous deux en tissu à carreaux assorti au short. De fines coutures intérieures soigneusement liées assurent également un confort maximal.

Shirt ample avec short coupé droit. 100 % coton. Lavable en machine. Fabricant : ZONXC'.

- **Pyjama préféré No. 31 Fr. 99.95**

Taille FC	Bordeaux/ gris/blanc	Rouge/bleu foncé/blanc
48	361-155-CP	364-068-CP
50	361-156-CP	364-069-CP
52	361-157-CP	364-070-CP
54	361-158-CP	364-071-CP
56	361-159-CP	364-072-CP
58	361-160-CP	364-073-CP
60	361-161-CP	364-074-CP

Taille FC conforme à la table des mesures (voir à l'avant-dernière page catalogue)



Le shirt magique.

Résolument noir et blanc.

Merveilleusement doux grâce aux 95 % de viscose et merveilleusement polyvalent grâce aux rayures noires et blanches. Qui plus est, ce shirt flatte votre silhouette et sublime votre décolleté grâce aux 5 % d'élasthanne et à sa coupe parfaite.

Parfaite association du contraste, du design et de la qualité.

Le dynamisme des rayures noires et blanches dissimule les petites rondeurs, tout en dessinant parfaitement le buste. La double encolure en V affine la ligne et dévoile généreusement votre peau, sans jamais montrer votre soutien-gorge. La coupe ajustée aux manches 3/4 est élancée et féminine.

Les rayures sont incluses dans la trame et non pas imprimées de façon éphémère.

Sur le beau motif rayé de 17 mm de largeur, les couleurs se détachent avec une extrême netteté et ne paraîtront jamais délavées. Même après de nombreux lavages, le jersey souple et très fin, au confort du stretch, conserve sa forme et la brillance de ses couleurs.

Coupe cintrée. Longueur en taille 38 : 58 cm. Couleur : noir/blanc. En 95 % viscose, 5 % élasthanne. Lavage en machine. Fabricant : G0BJD¹.

• **Shirt magique Fr. 69.95**

Taille FC	Réf.
36	417-469-CP
38	417-477-CP
40	417-485-CP
42	417-493-CP
44	417-501-CP
46	417-519-CP

Taille FC conforme à la table des mesures (voir à l'avant-dernière page catalogue)

Le vrai pantalon Ibiza : hier un classique au style hippie. Aujourd'hui la star tendance des pantalons larges.

Original Elisa F. by Ravens View Ibiza, depuis 1975.

A la fin des années 1960, la designer néerlandaise Elisa était en vacances à Ibiza – et décida finalement d'y rester. Depuis 1975, elle dirige sa propre marque de mode sur les îles Baléares. Inspirée par le charme inimitable des hippies (et le climat méditerranéen), ses créations sont larges, légères et aérées : conçues pour un été sans fin.

Contrairement à la mode Ibiza fréquemment copiée, cette jupe-culotte est un original espagnol.

Le modèle à succès dépasse toutes les tendances et reste inchangé sur le plan optique depuis plus de 40 ans. Grâce au développement de la technologie textile, le tissu de coton est encore plus fin et plus fluide, la ceinture extensible est durablement élastiquée, sans se détendre.

Forme décontractée avec 2 poches. Longueur en taille 38 : 70 cm, largeur bas de jambe : 114 cm. 96 % coton, 4 % élasthanne. Lavable en machine. Fabriqué en Espagne. Fabricant : SMQTO¹.

• **Jupe-culotte Ibiza Elisa F. Fr. 199.95**



Taille FC	Taille fabricant	Noir	Olive
34	XS	345-398-CP	368-345-CP
36	S	345-399-CP	368-346-CP
38	M	345-400-CP	368-347-CP
40	L	345-401-CP	368-348-CP
42	XL	345-402-CP	368-349-CP
44	XXL	345-403-CP	368-360-CP

Taille FC conforme à la table des mesures (voir à l'avant-dernière page catalogue)



Pour commander facilement :
www.proidee.ch/fr/fashion-classics
 Tél. 071-274 66 17
 du lundi au dimanche de 8h00 à 22h00

Aspect épuré et simple. Confort inégalé.

**La pantoufle confortable de Snipe® –
fabriquée selon l'ancienne tradition
de la cordonnerie.**

Le secret de ces pantoufles au confort incomparable réside dans l'artisanat traditionnel : les Abarcas, chaussures typiques des ouvriers agricoles espagnols, en ont été l'inspiration. L'ensemble du pied est découpé avec précision dans une seule pièce de cuir de haute qualité et soigneusement cousu à la main, une technique aujourd'hui encore rare. En résulte une semelle intérieure confortable sur tout le pourtour, sans points de pression.

La semelle extérieure a été développée en 1999 par le célèbre designer industriel Daniel Nebot.

La structure en caoutchouc soutient la dynamique de l'anatomie du pied, permet des mouvements de roulement naturels et offre une stabilité supplémentaire. Le prolongement de la semelle à l'avant-pied et au talon protège vos pieds des impacts et prolonge la durée de vie de vos chaussures confortables.

Dessus et semelle intérieure en cuir, semelle extérieure en caoutchouc. Couleur : blanc. Fabricant : KOGMJ¹.

• **Pantoufles confortables Snipe® Fr. 189.95**

Poin- ture	Réf.
37	359-487-CP
38	359-488-CP
39	359-489-CP
40	359-490-CP
41	359-491-CP



Couleur unie sobre, mais tout sauf ennuyeuse : voici la mode de bain élégante signée Iodus, Paris.

Seyant impeccable, flatte la silhouette.

Un ton uni discret en lieu et place de couleurs criardes – et pourtant, un tape-à-l'oeil élégant et féminin qui attirera les regards enthousiastes à la piscine comme à la plage. La matière de qualité est particulièrement douce, agréable et néanmoins bien ferme. La bande aux plis raffinés sous la poitrine soutient cette dernière et la rend légèrement plus volumineuse. Les larges bretelles ne compriment pas. Les créations du designer basque Pierre Martinez survivent aux modes passagères, sont stylées, féminines et conviennent aux femmes de tout âge.

Le maillot gainant à l'effet ventre plat.

Le plastron amincissant, intégré de manière invisible sur le devant, commence sous la poitrine et se prolonge jusqu'à l'entrejambe. Votre ventre est ainsi avantageusement sculpté, sans que votre poitrine ne soit aplatie pour autant (comme c'est souvent le cas pour la plupart des modèles sculptants). La matière doublée offre un maintien optimal. Entrejambe modéré, découpe profonde au dos.

*75 % polyamide, 25 % élasthanne.
Doublure : 80 % polyamide, 20 % élasthanne. Couleur : rouge. Lavage à la main. Fabricant : AV0YK¹.*

• **Maillot de bain Mader Iodus
Fr. 219.–**

Taille FC	Taille fabricant	Réf.
34	36	354-954-CP
36	38	354-955-CP
38	40	354-956-CP
40	42	354-957-CP
42	44	354-958-CP
44	46	354-959-CP

Taille FC conforme à la table des mesures (voir à l'avant-dernière page catalogue)



Homme

Femme

Cette ceinture est incroyable : confortable, réglable en continu et élastique !

Oubliez les longueurs et les tailles de ceinture. Cette ceinture tressée n'a pas besoin d'œilletons. L'ardillon peut s'enfoncer à n'importe quel endroit dans le tressage, toujours au centimètre près. De plus, les fils de caoutchouc et de viscose filés sont extensibles, offrant un confort supplémentaire : la ceinture tient mieux, sans comprimer, même en position assise.

Un véritable article de maroquinerie.

Les nombreuses couleurs variées ajoutent une note de fraîcheur à votre tenue que ce soit au bureau ou pour les loisirs. En outre, la confection haut de gamme classique garantit que vous la porterez pendant de longues années. Enfin une ceinture que l'on peut offrir car elle sera toujours à la bonne taille.

Longueur totale avec boucle : 123 cm (homme), 112 cm (femme).

Largeur : 3 cm. Matière : 100 % viscose avec noyau caoutchouc.

Cuir de veau. Boucle : pur laiton galvanisé coloris argent. Fabriquée en Italie. Fabricant : HNPOL¹.

La ceinture extensible, homme Fr. 89.95

- Gris Réf. 365-335-CP
- Bordeaux Réf. 365-331-CP
- Kaki Réf. 365-336-CP
- Bleu jean Réf. 365-333-CP
- Marine Réf. 365-332-CP
- Brun Réf. 365-337-CP
- Noir Réf. 365-330-CP

La ceinture extensible, femme Fr. 89.95

- Rouge Réf. 365-244-CP
- Marine Réf. 365-246-CP
- Blanc/bleu jean Réf. 365-248-CP
- Noir Réf. 365-245-CP
- Blanc/kaki Réf. 365-249-CP

L'écran solaire parmi les casquettes de baseball : avec indice de protection solaire 80.

De Mayser, fabricant traditionnel allemand de chapeaux depuis 1800.

La plupart des casquettes fonctionnelles n'ont qu'une protection UV de 30 ou 40. Celle-ci, en revanche, est si densément tissée, qu'avec son indice 80, elle protège contre les rayons UV nocifs. L'effet de protection est entièrement conservé même après utilisations et lavages.

Idéale lors de balades en cabriolet, en voile, au golf, en randonnée, pour le jogging ou la lecture sur la plage.

En matériau agréablement léger et à séchage rapide. La patte réglable sur 3 positions à l'arrière de la tête assure un excellent maintien même lors d'activités sportives. La visière stable de 7,5 cm de profondeur garantit une vision sans éblouissement et protège vos yeux.

100 % polyamide. Lavage à la main. Fabricant : NHOUPI.

- **Casquette de baseball Sunblocker Mayser**
Fr. 89.95

Tour de tête en cm	Couleur	
	Marine	Gris
55	338-036-CP	338-031-CP
57	338-037-CP	338-032-CP
59	338-039-CP	338-033-CP
61	338-040-CP	338-034-CP



Confortable. Adaptée aux pieds nus. Et même lavable en machine.

L'extraordinaire chaussure en cuir de la marque culte espagnole Snipe®. Pour hommes et femmes.

Aucune comparaison avec les chaussures pieds-nus en matériaux synthétiques : le cuir souple et lisse de cette chaussure Snipe® est beaucoup plus doux, est nettement plus respirant et mieux adapté à un usage quotidien.

Oubliez l'entretien intensif.

Contrairement à la plupart des chaussures pieds-nus en cuir, celles-ci peuvent être nettoyées de manière hygiénique dans la machine. Ainsi, la saleté est aisément éliminée, votre chaussure est à nouveau prête à l'emploi en un rien de temps. Avec un parfum frais et doux comme jamais.

Entièrement ajustée pour pouvoir être portée pieds nus.

Le cuir de haute qualité s'adapte en douceur et permet à vos

pieds de respirer librement à tout moment. La voûte plantaire rembourrée amortit votre démarche. Et la semelle extérieure flexible en caoutchouc naturel est si fine qu'elle est à peine perceptible – et pourtant protège de manière fiable contre les irrégularités.

Plus de 25 ans d'expérience dans le cuir lavable.

Le propriétaire de Snipe®, Ernesto Segarra, est issu de l'une des plus anciennes dynasties de chaussures d'Espagne. L'écologiste de formation a fondé sa marque en 1981 et a développé la première pantoufle en cuir lavable dans les années 90.

Dessus et doublure : cuir. Semelle intérieure : textile. Semelle extérieure : caoutchouc. Lavable en machine (veuillez vous référer aux instructions du fabricant). La couleur peut s'estomper progressivement après plusieurs lavages en machine. Fabriqué en Espagne. Fabricant : KOGMJ!



- **Chaussures en cuir pieds-nus Snipe®, homme**
Fr. 194.95

Poin-ture	Marine	Beige
41	345-008-CP	345-002-CP
42	345-010-CP	345-003-CP
43	345-011-CP	345-004-CP
44	345-012-CP	345-005-CP
45	345-013-CP	345-006-CP
46	345-014-CP	345-007-CP

- **Chaussures en cuir pieds-nus Snipe®, femme**
Fr. 194.95

Poin-ture	Marine	Beige
37	344-987-CP	344-982-CP
38	344-988-CP	344-983-CP
39	344-989-CP	344-984-CP
40	345-000-CP	344-985-CP
41	345-001-CP	344-986-CP





Un ventre plat. Des fesses fermes. Et une taille de gûpe.

Le pantalon en coton Magic sculpte votre silhouette comme le ferait une gaine – tout en restant très agréable à porter.

Votre reflet dans le miroir le confirmera : grâce à ce pantalon Magic, vous vous « glisserez » dans une silhouette bien plus svelte et modelée à la perfection. Votre silhouette sera corrigée de façon subtile – et les rondeurs superflues seront comme effacées par magie.

Vous serez la seule à connaître son petit secret.

Les poches de fond cousues à l'intérieur sont dotées de transversales très élastiques qui agissent comme une gaine souple en aplatissant visiblement le ventre. Elles amincissent également la région des hanches. La taille élastique en largeur est plus haute que sur les pantalons en coton standards, ce qui permet de cacher de petites rondeurs et de joliment galber votre taille. La coupe parfaitement étudiée, aux poches arrières bien placées et à la largeur de jambe bien calculée, dessine une belle ligne ferme et harmonieuse au niveau des fesses et des cuisses.

Taille FC	Réf.
36	355-368-CP
38	355-369-CP
40	355-370-CP
42	355-371-CP
44	355-372-CP
46	355-373-CP

Taille FC conforme à la table des mesures (voir à l'avant-dernière page catalogue)



Jambes droites longueur 7/8. Longueur en taille 38 : 66 cm. Largeur bas de jambe : 35 cm. Couleur : blanc. 91 % coton, 6 % polyester, 3 % élasthanne. Lavable en machine. Exclusivement chez Fashion Classics. Fabricant : VOJKG¹.

- **Pantalon d'été Magic longueur 7/8 Fr. 119.95**

Un véritable incontournable de l'été dont on ne veut plus se passer : le débardeur blanc et opaque à col bateau.

Super doux et à la brillance soyeuse grâce au MicroModal®, élastique grâce à l'élasthanne. Exclusivement chez Fashion Classics.

La fibre de cellulose obtenue à partir de bois de hêtre rend ce débardeur si lisse, soyeux et aérien à la fois. Même après d'innombrables lavages, le tissu reste doux, conserve son blanc éclatant et élégamment chatoyant comme au premier jour.

Incroyablement confortable grâce à l'élasthanne – rien ne se démarque ou ne comprime.

Le débardeur offre une grande liberté de mouvement, est insensible aux plis et garde toujours sa bonne tenue. **Grâce à la finition doublée à l'avant, votre soutien-gorge sera imperceptible.**

Un débardeur estival léger, blanc et tout de même opaque. S'ajoute à cela, l'encolure bateau élégante et couvrante et les bretelles larges. Parmi les innombrables débardeurs, celui-ci est probablement une trouvaille que l'on aime à sortir régulièrement du placard – il va non seulement avec de nombreux looks détente, mais aussi avec des looks d'affaires élégants, sous un blazer, grâce à sa coupe élégante et son reflet subtil. Et il est même parfait comme débardeur de yoga confortable.

Coupe près du corps. Longueur en taille 38 : 59 cm. Couleur : blanc. 93 % modal, 7 % élasthanne. Lavable en machine. Fabricant : OYBSV¹.

Taille FC	Réf.
36	353-978-CP
38	353-980-CP
40	353-981-CP
42	353-982-CP
44	353-983-CP
46	353-984-CP
48	353-985-CP

Taille FC conforme à la table des mesures (voir à l'avant-dernière page catalogue)

- **Débardeur fonctionnel Fr. 99.95**

Conseil d'initié provenant de France : un hommage élégant à l'artisanat traditionnel.

Le Bucket Bag d'AALUNA – fabriqué en Colombie, encore très rare en Allemagne.

Les métiers à tisser anciens et le savoir-faire traditionnel des « Wayuu » (peuple indigène de Colombie) font de ce sac à cordon une petite œuvre d'art. La base individuelle reflète le design de l'artisan concerné : chaque Bucket Bag de la marque française AALUNA est une véritable pièce unique.

Le tissu acrylique durable et aux couleurs intenses est entièrement tissé sans couture.

L'attention portée aux détails se reflète dans de nombreuses parties élégantes : les bagues et les médailles sont en métal plaqué or 24 carats, la petite poche intérieure cousue à la main est parfaite pour votre téléphone portable ou votre portefeuille. Avec bandoulières douces et agréables aux épaules.

Mesure 18 x 15 cm (L x H). Couleur : rose multicolore. Acrylique. Lavage à la main. Fabricant : FLHON¹.

- **Small Bucket Bag AALUNA Réf. 360-139-CP Fr. 210.–**



**Légèreté d'un denim 6,5 oz,
modernité de la coupe, raffinement des
surpiquûres contrastées : cette veste en
jean conjugue fraîcheur estivale et allure
résolument affirmée. Une pièce rare !**

Par Nimo With Love.

La veste en jean s'impose comme l'indispensable des beaux jours, qui s'accorde avec tout et apporte une touche décontractée à tous vos looks. Pourtant, les modèles traditionnels (12-13 oz) pèchent souvent par leur rigidité et leur allure exclusivement sportswear. Cette version réinvente le genre : d'une légèreté aérienne inédite, elle transcende le simple basique pour devenir un véritable petit bijou esthétique.

Le souci du détail à tous les niveaux.

Les broderies florales délicates au col et les motifs d'ânes parsemés sur l'ensemble signent un travail d'exception. La doublure en coton biologique à rayures rehaussées de fils Lurex® apporte cette touche de raffinement et d'élégance qui fait toute la différence.

L'esprit Nimo With Love :

Cette griffe allemande s'est imposée par son approche singulière du design : créations haut de gamme où l'élégance côtoie l'espièglerie, portées par une attention méticuleuse au détail. Cette veste en jean illustre parfaitement cet esprit.

Le tissu denim fin garantit un confort estival léger et rafraîchissant.

D'une légèreté étonnante – 500 grammes à peine (en taille 36) – cette veste est très agréable à porter, sans jamais alourdir la silhouette. Coupe ample et moderne, courte, aux manches légèrement évasées. Les boutons recouverts de tissu assorti parachèvent l'ensemble avec délicatesse. Elle se marie aussi bien avec un look décontracté composé d'un pantalon large, d'un T-shirt et de baskets qu'avec une élégante robe d'été et des sandales à talons.

Coupe droite et courte. Longueur en taille 38 : 58 cm. Couleur : bleu/multicolore. 100 % coton. Lavage à la main. Exclusivement chez Fashion Classics. Fabricant : L0FNR'.

• **Veste en jean estivale brodée Nimo With Love Fr. 289.–**

Taille FC	Taille fabricant	Réf.
36	S	366-949-CP
38	M	366-980-CP
40	L	366-981-CP
42	XL	366-982-CP
44	XXL	366-983-CP

Taille FC conforme à la table des mesures (voir à l'avant-dernière page catalogue)

Pantoufles confortables Snipe® page 111.



Cuir de veau espagnol le plus raffiné. Bombé, de haute qualité. Teinture & polissage élaborés.

La ceinture de luxe du fabricant de ceintures traditionnel
Ludwig Schröder, depuis 1825.

Cette ceinture n'est en rien inférieure aux ceintures populaires des marques de luxe internationales, pourtant elle est bien plus abordable. Le cuir supérieur raffiné provient de l'une des meilleures tanneries d'Europe, qui fournit également les plus grands noms du monde de la mode.

Style épuré, classique et élégant avec un bord bombé.

La ceinture comporte deux couches, les bords du cuir supérieur et inférieur sont aiguisés, créant une fine courbure latérale (bombée). Les bords sont colorés et polis plusieurs fois jusqu'à ce qu'ils soient arrondis de manière optimale. Le cuir naturel et au tannage végétal de la doublure provient d'une tannerie familiale du sud de l'Allemagne qui pratique le tannage naturel depuis 1888.

Le fermoir minimaliste de couleur dorée est satiné et confère à la ceinture un aspect élégant et de haute qualité.

Cuir veau. Doublure : cuir vachette. Fermoir en métal doré en Zanak. Largeur : 34 mm. Couleur : marine. Fabriqué en Allemagne. Exclusivement chez Fashion Classics. Fabricant : KQOVS'.

- **Ceinture de luxe Ludwig Schröder, pour femme**
Fr. 99.95



Tour
de taille
en cm

Réf.

75	360-393-CP
80	360-394-CP
85	360-395-CP
90	360-397-CP
95	360-398-CP
100	360-399-CP
105	360-510-CP
110	360-511-CP

Forme shopper pratique. Similicuir de haute qualité. Design épuré. Prix agréable.

Du spécialiste allemand des accessoires vegan haut de gamme : Emily & Noah.

La plupart des sacs Shopper sont fabriqués à partir de fibres textiles et ont un look plutôt sportif et décontracté. Celui-ci, fabriqué en similicuir délicat, paraît élégant, minimaliste et stylé.

Le matériau synthétique fin de haute qualité n'est en aucun cas inférieur au cuir véritable.

Le matériau PU finement grainé est tout aussi élégant, doux au toucher et tout aussi flexible. Il est plus léger, avec une surface durable et facile à nettoyer. La fermeture éclair ouverte au milieu maintient le sac ensemble, le rendant plus confortable à transporter et protégeant le contenu.

Une poche intérieure amovible supplémentaire avec bandoulière séparée permet de ranger vos objets de valeur.

Grâce à son espace de rangement généreux, ce sac est le compagnon idéal au quotidien – pour le travail, les courses, le sport ou même les petits voyages. Avec la bandoulière courte, il peut être porté confortablement sur l'épaule, avec la longue, il peut être porté en bandoulière de manière décontractée. Un pompon à franges amovible orne la bandoulière courte en guise d'élément décoratif élégant. Disponible en noir classique ou en blanc stylé, pas trop dur, qui peut rapidement paraître bon marché sur les sacs.

Couleur : blanc. Dimensions : 36 x 44 x 20 cm (L x H x P). Fabriqué en matière synthétique fine. Fabricant : VA0BY'.

- **Shopper doux Emily & Noah**
Réf. 363-590-CP
Fr. 79.95



Confortable et aussi facile d'entretien qu'un débardeur.

Aérée et flatteuse telle une tunique.

Aussi noble qu'un chemisier.

La blouse d'été en crêpe de viscose légère, quasi infroissable. Par Janice & Jo.

Les débardeurs et les chemisiers d'été sont nombreux. Trouver le bon mélange qui ne soit pas trop décontracté et pas trop soigné n'est pas facile, mais possible, comme le prouve ce chemisier polyvalent.

Matière crêpée finement tissée. Manches légèrement découpées. Encolure en V simple et élégante. Coupe ample décontractée.

Cette combinaison assure l'aspect élégant du chemisier, tandis que celui-ci est estival, respirant et agréable pour la peau. Et contrairement à de nombreuses blouses d'été légères, celle-ci est composée de pure viscose et non de mélanges de polyester dans lesquels vous transpirez rapidement malgré la légèreté. La coupe sans manches mais couvrant les épaules paraît élégante. Et la forme ample flatte la taille et le ventre. La blouse est lavable en machine – il suffit de la suspendre pour la sécher et elle est à nouveau prête à être portée, sans nécessiter de repassage.

Idéale pour la valise.

Que ce soit avec un pantalon de vacances décontracté avec des tongs ou un tailleur-pantalon avec des escarpins, elle est parfaite pour toutes les occasions.

Coupe droite et ample. Longueur en taille 38 : 74 cm. 100 % viscose. Lavable en machine. Fabriqué en Italie. Fabricant : QTJV0¹.

• **Blouse estivale Janice & Jo Fr. 159.95**

Taille FC	Marine	Bleu/gris	Blanc
34	355-081-CP	367-785-CP	360-186-CP
36	355-082-CP	367-786-CP	360-187-CP
38	355-083-CP	367-787-CP	360-188-CP
40	355-084-CP	367-788-CP	360-189-CP
42	355-085-CP	367-789-CP	360-190-CP
44	355-086-CP	367-790-CP	360-191-CP
46	355-087-CP	367-791-CP	360-192-CP

Taille FC conforme à la table des mesures (voir à l'avant-dernière page catalogue)

Le pantalon d'été 2026 : coupe top tendance. Tissu classique aéré et léger.

Le pantalon à rayures en tissu Seersucker.

Jambes larges, forme baggy, longueur 7/8, revêtement XL, poches profondes : la coupe décontractée, les fines rayures et la palette de couleurs sont top tendance. Il existe aujourd'hui de nombreux modèles similaires – mais presque aucun en tissu classique Seersucker. Ce qui est étonnant, car pratiquement aucun matériau n'est aussi rafraîchissant en été.

Léger et aéré. Simple et facile d'entretien.

Grâce à sa structure en crêpe (résultat de l'alternance de fils lâches et tendus), le Seersucker reste loin du corps, laisse l'air circuler et apporte un effet rafraîchissant agréable. Entretien facilité : le tissu ne froisse pas et conserve sa structure typique même après lavage. Aucun repassage nécessaire, mais si besoin, un léger coup de fer suffit.

Coupe décontractée. Longueur en taille 38 : 68,5 cm, largeur bas de jambe : 46 cm. Couleur : taupe/blanc. 99 % coton, 1 % élasthanne. Lavable en machine. Exclusivement chez Fashion Classics. Fabricant : 0VSTQ¹.

• **Pantalon à rayures en Seersucker Fr. 149.95**

Taille FC	Réf.
34	333-904-CP
36	333-905-CP
38	333-907-CP
40	333-908-CP
42	333-909-CP
44	333-910-CP
46	333-911-CP

Taille FC conforme à la table des mesures (voir à l'avant-dernière page catalogue)



Le secret d'une silhouette parfaite digne des plus belles femmes.

La lingerie seamless modèle la silhouette de façon subtile et raffinée.

Peu importe la cérémonie dont il s'agit : il suffit qu'elle soit transmise à la télévision pour que chaque diva hollywoodienne accorde encore plus d'attention à ce qu'elle portera sous sa robe à 8 000 \$ (qu'elle a simplement louée). Car les feux de la rampe sont sans pitié pour découvrir jusqu'à la moindre petite imperfection.

Tricoté en forme, sans coutures et avec une grande élasticité : rien ne se démarque.

Le top et le slip sont plus pratiques qu'un body et plus faciles à enfiler et enlever. Les deux pièces sont tricotées de façon à épouser la silhouette et sont sans bords ni coutures latérales. Et le motif fleurs d'hibiscus décoratif reste aussi invisible sous vos vêtements. L'échancreur doublée aux jambes du slip se love de manière très élastique et invisible. Les larges bretelles du top ne compriment pas, même en cas

- **Top Seamless Fleurs d'hibiscus**
Fr. 44.95

Taille FC	Taille fabricant	Réf.
38/40	M	476-127-CP
42/44	L	476-135-CP
46/48	XL	476-143-CP
50/52	XXL	476-150-CP

- **Slip Seamless Fleurs d'hibiscus**
Fr. 37.95

Taille FC	Taille fabricant	Réf.
38/40	M	474-957-CP
42/44	L	474-965-CP
46/48	XL	474-973-CP
50/52	XXL	474-981-CP

Taille FC conforme à la table des mesures (voir à l'avant-dernière page catalogue)

de poitrine généreuse. 12 % d'élasthanne rendent le sous-vêtement à la fois moulant et raffermissant.

Des zones de soutien modèlent avantageusement votre silhouette.

Les parties tricotées comme les armatures du top soutiennent parfaitement votre poitrine. Des bandeaux raffermissant maintiennent la taille et le ventre – tout en galbant les fesses.

Couleur : anthracite. 88 % polyamide, 12 % élasthanne. L'ensemble est lavable en machine. Fabriqué en Italie. Fabricant : WR0UP!

Une structure en maille pour une aération maximale et du Supima pour une durabilité hors du commun.

Les sous-vêtements en maille de Sunspel/Angleterre – allient la légèreté d'une brise estivale à une résistance pensée pour durer.

Un fragment d'histoire textile d'une modernité saisissante. Depuis 1930, ce coton à mailles ouvertes est tissé sur des métiers spécifiques traditionnels, transmis de génération en génération. Ce qui relevait alors de l'innovation audacieuse s'avère aujourd'hui d'une pertinence absolue : légèreté hors du commun, fraîcheur immédiate, et ce contact presque imperceptible sur la peau qui fait toute la différence. **Le tissu mesh fin permet une circulation continue de l'air autour du corps.**

La chaleur s'échappe, l'humidité s'évacue – même lorsque les températures grimpent ou que la journée est active. La structure en maille crée de microscopiques chambres à air qui régulent naturellement le climat corporel.

Coton Supima issu d'une exploitation familiale, cultivé dans le respect de l'environnement en Californie.

Ses fibres sont environ 35 % plus longues que celles d'un coton conventionnel – et jusqu'à 45 % plus résistantes. Résultat : bien moins de boulochage, une stabilité dimensionnelle remarquable et une durée de vie sensiblement prolongée.

Lavage après lavage, maillot de corps et boxer conservent leur souplesse, leur tenue et leur allure impeccable.



Couleur : blanc.
100 % coton.
Lavage en machine.
Fabricant : 0XURW!

- **Maillot de corps en mesh**
Sunspel Fr. 69.95

Taille FC	Taille fabricant	Réf.
48	S	366-944-CP
50	M	366-945-CP
52	L	366-946-CP
54	XL	366-947-CP
56	XXL	366-948-CP

- **Boxer en mesh**
Sunspel Fr. 89.95

Taille FC	Taille fabricant	Réf.
48	S	366-599-CP
50	M	366-940-CP
52	L	366-941-CP
54	XL	366-942-CP
56	XXL	366-943-CP

Taille FC conforme à la table des mesures (voir à l'avant-dernière page catalogue)



Les acteurs économiques selon le RSGP

- 0ADGB:** Ragman Textilhandel GmbH, Kupferschmidstr. 84, 79761 Waldshut-Tiengen, DE, info@ragman.de
- 0AMQK:** Moya Fashion GmbH, Wilhelmstr. 16/7, 6971 Hard, AT, info@moya.at
- 0AMQT:** Groupe J.A.J., 40-48 Rue Beaumarchais, 93100 Montreuil, FR, info@jaj.fr
- 0DAKY:** Fragrances of Ireland Ltd, Jameson Corner, A98 W599 Klimacanogue Co. Wicklow, IE, hello@imis.com
- 0DATQ:** KSGB Europe SAS, 49 Rue du Dauphiné, 69800 St. Priest, FR, info@ksqb.com
- 0DATY:** Friedrich W. Schneider GmbH & Co. KG, Oskar-Schindler-Str. 11, 50769 Köln, DE, info@fvshats.de
- 0FCHE:** Happy Rainy Days, Jaagpad 32, 1059 BP Amsterdam, NL, info@happyrainydays.nl
- 0FLHN:** Kaulberg e.K., Kaulberg 1, 96114 Hirschaid, DE, info@kaulberg.com
- 0HNXU:** Panorama Europe GmbH, Fichtenstr. 70, 40233 Düsseldorf, DE, mail@espatrij.com
- 0KGDJ:** Les Castarts bv, Lombardenvest 62, 2000 Antwerpen, BE, info@castartclothing.com
- 0PLRE:** J. J. GIL, S.L., C/ Pintor Goya 26, 3630 Sax, ES, info@possum.es
- 0REFC:** Bernie Mev New York, 1029 Teaneck Road, Teaneck, NJ, 07666, US, info@freemark.net
- 0REPU:** Création Gross GmbH & Co. KG, Houbirgstr. 7, 91217 Hersbruck, DE, info@carlross.de
- 0TQMA:** Patron Socks, Gottfried-Hagen-Str. 60-62, 51105 Köln, DE, info@patronsocks.de
- 0UFEH:** Le chien, Limburger Str. 28, 52064 Aachen, DE, info@le-chien-essentials.com
- 0UXNH:** ALPI Netherlands B.V., Symon Spierweg 13, 1506 RZ Zaandam, NL, info@freemark.net
- 0UXWH:** Ivkovic doo, 8 marta 23, 104105 Belgrade, RS, sales@she-trading.com
- 0VSTQ:** Reutter GmbH, Werdenstr. 9, 78132 Hornberg, DE, info@krisreutter.de
- 0WHXC:** Laidback London, 118-122 College Road, HA1 1BQ Harrow Middlesex, UK, info@laidbacklondon.com
- 0XURE:** CP Fashion GmbH, Hotzenwaldstr. 46, 79730 Murg, DE, customerservice@silverjeans.com
- 0XURW:** Sunspel Ltd, Canal Street, NG10 4HP, Nottingham, UK, info@sunspel.com
- 0YBSV:** siba Textilvertrieb GmbH & Co. KG, Hindelanger Str. 35, 87527 Sonthofen, DE, info@siba-textil.de
- 0ZEFL:** Huber IP AG, Thurgauerstr. 117, 8152 Glattpark, CH, cs@hanro.com
- AMGB0:** Alkena GmbH, Brombacher Str. 75, 79539 Lörrach, DE, info@alkena.com
- AV0YK:** Mode & Cie SA, 1 Place Auguste Albert, 31104 Toulouse Cedex, FR, info@mode-et-cie.fr
- AVY0B:** Koolmen GmbH, Reimtorstrasse 23, 80538 München, DE, info@dorishartwich.de
- BG0DJ:** Eva B. Bitzer GmbH, Ebinger Str. 32, 72474 Winterlingen, DE, info@evabitzer.de
- BG0DJ:** Agentur Berning, Bennigsen-Platz 1, 40474 Düsseldorf, DE, hello@agentur-berning.de
- BGMJ0:** Pacific Trading & Creations BV, Lisserdijk 48, 2158 LV Buitenkaag, NL, info@ramatuelleu.com
- BYD50:** Selbi Studio srl, via Lungochiampo 36, 36054 Montebello Vicentino, IT, info@selbistudio.com
- BYV50:** Komar, Abel Tasmanstraat 41, 3165 AM Rotterdam, NL, info@komarbrands.com
- CF0NH:** Stilfabrik AG, Schluchtweg 8, 4614 Hügendorf, CH, info@stilfabrik.ch
- CXEZ0:** Palladium Moda Srl, Via F. Lomborghini 2/4/6, 40019 S.Agata Bolognese, IT, info@adventure-gmbh.de
- D0JBG:** Flip Distribution GmbH, Fendstr. 7, 80802 München, DE, info@flipdistribution.de
- D0JKG:** Rapid Logistics, Airborne Avenue 87, 2133 LV Hoofddorp (NH), NL, rapids@rapidlogistics.nl
- DAKY0:** Schera GmbH, Grundtaling 22, 63868 Großwallstadt, DE, info@schera.de
- DJ0BQ:** Keen Europe outdoor BV, Vasteland 100, 3011 BN Rotterdam, NL, info@keenfootwear.com
- DJBY0:** Astorflex SRL, Via Dell' Industria 9, 46033 Castel D' Ario MN, IT, info@astorflex.it
- DLOB:** Vicario Cinque srl, Via Roma 10, 36040 Brendola, IT, info@vicariocinque.it
- DSTQ0:** Gromo World SL, pol. Raposal II, Parcela 36-37, 26580 Arnedo, ES, info@agenturbusche.de
- EHCFO:** CMH Consulting, Unterer Stadtplatz 27, 6330 Kufstein, AT, info@cmh-gmbh.com
- AHLF0:** R.A.S.E. BV, Voorveste 15a, 3992 DC Houten, NL, info@highdemandbrands.eu
- ERL0F:** Falc SPA, Contrada San Domenico 24, 62012 Civitanova Marche, IT, info@candicecooper.com
- EZUP0:** Fashion Roomers GmbH, Bennigsen-Platz 1, 40474 Düsseldorf, DE, info@fashionroomers.com
- F0CHE:** Ancini GmbH, Kressenberg 33, 45529 Hattingen, DE, info@ancini.de
- FC0ZN:** Bollman Hat Company, 110 East Main Street, 19501 Adamstown, US, contact@bollmanhats.com
- FCROE:** InterArt of Cashmere World AG, Gotthardstr. 28, 6302 Zug, CH, administration@ftc-cashmere.com
- FLH0N:** Aaluna - Adriana Arevalo-Bocquet, 6 Rue Vavin, 75006 Paris, FR, info@aaluna.co
- FLRW0:** Freemark Enterprises GmbH, See Str. 71, 8703 Erlenbach, CH, info@freemark.net
- G0BJD:** Benbarton Hofmann GmbH, Bollenwaldstr. 111, 63743 Aschaffenburg, DE, info@benbarton.de
- G0BSD:** Pourchet France, 226 Rue Saint-Martin, 75003 Paris, FR, info@pourchet-paris.com
- HNP0L:** Belts+ Srl + di Piazza Stefano, Via Prampolini 36, 43044 Lemignano di Collecchio, IT, info@belts-parma.it
- J0DGB:** Lissandy Ledermoden GmbH, Anton-Kux-Str. 2, 41460 Neuss, DE, info@lissandy.com
- J0DQT:** Franz Gustav, Fritz-Minhardt-Str. 1, 76456 Kuppenheim, DE, info@edelschuh.com
- J0YVY:** Mymarini GmbH, Schulterblatt 58d, 20357 Hamburg, DE, info@mymarini.com
- JM0GK:** Centoventopercento srl, via manfredo camperio 9, 20089 Mailand, IT, s.finotti@120percento.com
- JM0YT:** Salt-Water Sandals EU sarl, 25 Place de la Madeleine, 75008 Paris, FR, info@salt-watersandals.com
- K0GMI:** Franquizz Comercial 21 S.L., Pol. La Vernitxa Calle B Nave C5, 12600 La Vall D' Uixo, ES, info@snipshoes.es
- K0GMS:** KNCO SAS au Capital, 347 Rue Roland Garros, 27930 Guichainville, FR, info@knoo.fr
- K0QVS:** Ludwig Schröder GmbH & Co. KG, Tornescher Weg 107, 25436 Uetersen, DE, info@ludwigshroeder.de
- KGD0S:** Inca AS, Ranvik Brygge 8, 3231 Sandefjord, NO, info@clarkcross.com
- KG0VJ:** Blioberlin design GmbH, Inselstr. 13, 10179 Berlin, DE, info@blioberlin.com
- KQ0DJ:** Calz. Mario Arpili di Emanuel Arpili & Co. s.n.c., Via Marina 41, 63821 Porto S. Elpidio (FM), IT, marioarpili@libero.it
- KQ0MS:** Carubina GmbH, Breidenhofer Str. 9, 42781 Haan, DE, info@carubina-collection.com
- KQ0MS:** Foster S.p.A., Via Provinciale Nazzano 24, 54033 Avenia Carrara, IT, info@ben-and.com
- KQMA0:** Skiny GmbH, Hauptstr. 17, 6840 Götzis, AT, cs@skiny.com
- KQMJ0:** Maglificio Po s.r.l., Via Asiago 59/8, 10142 Torino, IT, info@oscalito.it
- KQVA0:** Hutschreuther GmbH, Wichernstr. 2a, 76185 Karlsruhe, DE, info@hutschreuther.com
- L0FNR:** Mohrmann GmbH, Richard-Strauss-Str. 82, 81679 München, DE, info@mohrmann-basics.de
- LF0NH:** Schuetz GmbH & Co. KG, Schwenninger Str. 3, 72510 Stetten, DE, mode@schuetz-hemden.de
- LPOER:** Barnett B.V., Zekeringsstraat 34 A, 1014 BS Amsterdam, NL, info@barnett-barnett.com
- MOABY:** Loevenich Fashion GmbH, Sabinastr. 10A, 45136 Essen, DE, info@loevenich-fashion.de
- MOJTG:** Performance Brands GmbH, Zumpstei. 16a, 82131 Stockdorf, DE, info@royal-lounge.eu
- MABG0:** Ascot Karl Moese GmbH, Hülsler Str. 335, 47803 Krefeld, DE, info@ascot.de
- MS0KQ:** Calzaturificio Tavares S.R.L., Via Dietro Corte 2, 81030 Teverola, IT, cavanashoes@gmail.com
- MSB0G:** Novila GmbH, Freiburger Str. 15, 79822 Titisee-Neustadt, DE, info@novila.de
- MSBY0:** Anita Dr. Helbig GmbH, Grafenstr. 23, 83098 Brannenburg, DE, info@anita.net
- MSK0G:** Bye Bra BV, Technologieweg 7, 4906 AC Oosterhout NB, NL, customerservice@byebra.com
- NH0UP:** Maysor GmbH & Co. KG, Bismarckstr. 2, 88161 Lindenberg, DE, info@maysershats.com
- NRL0P:** Phil Petter Knitwear GmbH & Co. KG, Sala 17, 6850 Dornbirn, AT, info@philpetter.com
- PCZ0N:** Second Generation Holding B. V, Albert Einsteinweg 4, 5151 DL Drunen, NL, info@bodycovergroup.com
- PL0ZE:** Izipizi SAS, 19 Rue de Calais, 75009 Paris, FR, info@izipizi.com
- PU0RN:** Pro-Idee GmbH & Co. KG, Gut-Dämme-Str. 4, 52070 Aachen, DE, service@proidee.de
- PUZ0W:** Stehmann Mode GmbH, Hansastr. 22, 90766 Fürth, DE, info@stehmann.de
- Q0T5V:** Mey GmbH & Co. KG, Auf Steingen 6, 72459 Albstadt, DE, info@mey.com
- Q10AM:** She Trading GmbH, Naderinger Str. 4, 80638 München, DE, info@she-trading.com
- Q10JY:** Steinbock Mode GmbH, Steinbockallee 13, 6063 Rum, AT, office@steinbock.at
- Q10JY:** Goodstuff Fashion Company GmbH, Obere Wörthstr. 17, 90403 Nürnberg, DE, info@goodstuff-fashion.de
- Q10S0:** Gallo Tessile S.R.L., Corso Piave 11, 27036 Mortara, IT, info@gallotessile.it
- R0NFL:** S.A.S.U. LA FEE, 3 Chemin de la Chapelle, 42300 Mably, FR, info@lafemaraboutee.fr
- RN0PC:** NYDJ, 801 S Figueroa St., Suite 2400, LA, US, info@martensfashiongroup.com
- RNP0U:** Calzados Laro S.A., Carretera de Prejano 40, 26580 Arnedo, ES, info@laro.es
- S0MQT:** welter shelter B.V., Hambeek 7, 6041 ND Roermond, NL, info@weltershelter.com
- S0VGT:** Ivanhoe AB, Trikagatan 2, 523 60 Gällstad, SE, info@ivanhoe.se
- S0DYT:** Litchi Sarl, Grande Rue 2, 92310 Sevres, FR, info@litchi.com
- SM0QT:** Ravens Carabajo Frankhuisen, Timbal 24, 7817 Sant Jordi Ibiza, ES, info@ravensview.es
- SVOYT:** Fashy GmbH, Kornwestheimer Str. 46, 70825 Korntal-Münchingen, DE, info@fashy.de
- SV0KQ:** Holster Australia, 5/55 Gateway Drive, Noosaville, 4566 Queensland, AU, info@highdemandbrands.eu
- T0AVC:** Werner Schuhe GmbH, Glockenstr. 5, 66953 Pirmasens, DE, info@werner-schuhe.de
- T0QMS:** Cashmere World Shop GmbH, Josef-Gocklen-Str. 10, 40474 Düsseldorf, DE, c.messmer@ftc-cashmere.com
- T0YVA:** Hatico Mode GmbH, Falkenberger Str. 7, 95643 Tirschenreuth, DE, info@hatico.de
- TQD0J:** Hirsch Natur GmbH, Königstr. 43, 48366 Laer, DE, sb@hirsch-natur.de
- TQMA0:** Leineuweber GmbH & Co. KG, Wittekindstr. 16-18, 32051 Herford, DE, info@brax.com
- TYV0S:** RIA Menorca Collections s.l.u., Carrer dels Trencadors 25, 7750 Ferreries, ES, lopl@ria.es
- U0DAB:** Three Rivers Fashion GmbH, Rotwandweg 5a, 82024 Taufkirchen, DE, info@threeriversfashion.de
- U0XEH:** S.A.S. Tricots Saint-James, 1 Rue de Beaufour, 50240 St. James, FR, info@saint-james.fr
- UPOEZ:** Atelier Gardeur GmbH, Alstr. 155, 41063 Mönchengladbach, DE, info@gardeur.de
- UP0WH:** Kadic nv/sa, Nijverheidsstraat 8, 2160 Wommelgem, BE, info@kadic.be
- UP0WZ:** Risorse Future srls, Via Bologna 7, 63813 Monte Urano, IT, info@risorsefuture.net
- UPW0Z:** Anisch de la Cara S.L., Avda de la Marina 72x, 03720 Benissa, ES, message@anisch.com
- UXEZ0:** Aubade Paris, 10 Rue du Colonel Driant, 75001 Paris, FR, info@aubadepro.com
- UXW0Z:** Satorisan S.L., Paseo Alameda 45B, 46023 Valencia, ES, info@satorisan.com
- V0JKG:** Friedrich Stark GmbH & Co. KG, Gartenstr. 9, 74423 Obersondheim, DE, info@starkhosen.de
- VA0BY:** Wilhelm Meier GmbH, Heinrich-Krumm-Str. 12, 63073 Offenbach, DE, info@meier-lederwaren.de
- VJ0KQ:** Apple of Eden Trading Unip, Lda, Rua da Castanheira 24, 4650-365 Revinhade - Felgueiras, PT, info@appleofeden.pt
- VS0KQ:** Smitten GmbH, Veilchenweg 14, 40670 Meerbusch, DE, info@smitten.de
- W0HUX:** Skiny Bodywear GmbH, Derendorfer Allee 12, 40476 Düsseldorf, DE, info@skiny.com
- W0RLP:** V. Fraas International Trading GmbH & Co. KG, Orter Str. 6, 95233 Helmbrechts, DE, info@fraas.com
- W0ZCX:** European Industry SRL, via Santa Scolastica 13, 64013 Corropoli, IT, giulia@european-industry.it
- WR0UP:** Edmund Lutz GmbH & Co. KG, Kraibergstr. 1, 96148 Baunach, DE, info@edmundlutz.de
- WZ0UF:** Roeckl Handschuhe & Accessoires GmbH & Co. KG, Isartalstr. 49, 80469 München, DE, info@groeckl.com
- X0UZE:** Textilhandel H. Gössel e.K., Friedrichstr. 29, 01067 Dresden, DE, info@constant.fashion
- XURW0:** HSP Hanse Shopping GmbH, Im Hegen 1, 22113 Oststeinbek, DE, info@hspshopping.de
- XUZ0E:** arche S.A.S., Rue de Fleteau, 37110 Chateau Renault, FR, bienvenue@arche.com
- YK5M0:** Martens Fashion Group BV, Koningin Wilhelminaplein 13, 1062 HH Amsterdam, NL, info@martensfashiongroup.com
- Z0NXC:** Carl Ross GmbH & Co. KG, Berta-Benz-Str. 1, 40670 Meerbusch, DE, email@carlross.de
- ZE0XC:** MBM Entwicklungs- und Vertriebs GmbH, Floriansweg 6, 56593 Horhausen, DE, info@seldom-germany.de
- ZEP0U:** Calzaturificio „New Piuma“ di Lazzaro Dicoarato, Via Vecchia Madonna dello Sterpeto 25, 76125 Barletta, IT, info@ehms shoes.it
- ZEXC0:** Hinrichs Bekleidungswerk GmbH, Kanalstr. Nord 86-89, 26629 Großefehn, DE, info@club-of-comfort.de

Le shopping chez Pro-Idee : simplicité et confort garantis.

Une garantie du prix le plus avantageux

Pro-Idee commercialise de nombreux produits en exclusivité. Dans le cas contraire, vous bénéficiez de la garantie de prix Pro-Idee. Si vous voyez dans les trois mois après réception, le même produit à un prix plus avantageux dans un commerce de détail en Suisse, contactez le service clientèle Pro-Idee. Nous trouverons dans tous les cas une solution équitable. Vous avez alors le droit de renvoyer à nos frais la marchandise et de demander le remboursement du prix d'achat total.

Un paiement sans contrainte

- **Sur facture** (sous réserve de solvabilité) payable sous 14 jours, à compter de la date de facturation
- **Par carte bancaire** (en ligne ou par téléphone 071 - 274 66 17) Visa, Mastercard, Diners Club, American Express
- **Via Twint** : dans notre boutique en ligne
- **Via PayPal** : dans notre boutique en ligne

Une livraison simple

En Suisse et au Liechtenstein

- **Livraison standard sous 3 - 5 jours ouvrés.**
Participation forfaitaire aux frais de port et d'emballage de Fr. 6.95*
Pour les commandes de boissons alcoolisées et de spiritueux, la livraison est gratuite à partir de Fr. 200.–
 - **Envoi prioritaire sous 2 - 3 jours ouvrés.**
À la commande du lundi au vendredi jusqu'à 12h00
Participation forfaitaire, plus Fr. 2.–*
 - **Marchandises livrées par transporteur : livraison sous 7 jours env. ouvrés au pied du camion**
- Symbolisé par 
- Participation forfaitaire, plus Fr. 39.95*
- La date de livraison sera convenue avec vous
- Pour plus d'informations sur la livraison, rendez-vous sur www.proidee.ch/livraison
(Un envoi prioritaire n'est malheureusement pas possible.)
- * Par commande, indépendamment du nombre d'articles livrés.
Un envoi prioritaire de boissons alcoolisées et non-alcoolisées n'est malheureusement pas possible.

Hors de Suisse

- **Livraison dans les pays de l'EEE ainsi que l'Andorre, Monaco, Norvège, Islande et la Cité du Vatican**
Participation forfaitaire aux frais de port, d'emballage et d'assurance de Fr. 25.–. Délai de livraison, voir : www.proidee.ch/fr/livraison
- **Livraison dans d'autres pays****
Participation forfaitaire aux frais de port, d'emballage et d'assurance de Fr. 50.–.
** Afrique du Sud, Albanie, Argentine, Australie, Bahamas, Bahreïn, Barbade, Bosnie-Herzégovine, Brésil, Brunei, Canada, Cap-Vert, Chili, Chine, Corée du Sud, Emirats Arabes Unis, Etats-Unis, Japon, Koweït, Macédoine du Nord, Malaisie, Mexique, Moldavie, Monténégro, Nouvelle-Zélande, Oman, Pérou, Philippines, Qatar, Serbie, Singapour, Thaïlande, Turquie, Uruguay et Vénézuéla
- **La commande et l'envoi de marchandises contenant de l'alcool ne sont possibles qu'en Suisse.**
Les conditions de livraison pour l'Autriche, la France, l'Allemagne et les Pays-Bas peuvent être consultées aux adresses suivantes :
www.proidee.at/lieferung www.proidee.fr/livraison
www.proidee.de/lieferung www.proidee.nl/levering

(*) Pour toute question concernant les options de livraison hors de la Suisse, n'hésitez pas à nous contacter par courriel à l'adresse service@proidee.ch ou au 0041 71 - 274 66 19 (du lundi au vendredi, de 8h à 17h30).

Retournez vos marchandises sans soucis

Le délai de rétractation de 14 jours s'applique bien entendu à toutes les commandes. Merci d'effectuer les retours de marchandises via une filiale de La Poste suisse. Vous pouvez également utiliser pour les retours une des 1.200 filiales Relais Colis près de chez vous. Pour plus d'informations, rendez-vous sur www.proidee.ch/fr/paeklipunkt
Les colis dépassant les dimensions 80 x 60 x 60 cm ou le poids maximal de 30 kg ne peuvent pas être placés dans une filiale Relais Colis. Les frais de port pour retourner les marchandises restent à votre charge.

Profitez d'une garantie commerciale Pro-Idee étendue à 3 ans

La société Pro-Idee s'engage à garantir les produits achetés auprès de Pro-Idee pendant 3 ans à compter de la date de la facturation. Valable pour toute la Suisse. Vos droits de garantie légaux restent inchangés. L'exercice de ces droits de recours légaux est gratuit. Vous trouvez les informations relatives aux garanties fabricant directement dans la description du produit concerné. Toutefois, les garanties fabricant ne font pas partie de notre engagement et ne donnent aucun droit à l'encontre de Pro-Idee. Si votre produit présente des défauts de qualité malgré une utilisation conforme, nous nous engageons à le réparer dans les plus brefs délais, à le remplacer ou à vous rembourser le prix d'achat. Seules les pièces d'usure sont exclues de la garantie. Veuillez envoyer le produit défectueux avec une copie de la facture au garant :

Pro-Idee Catalog GmbH,
9001 St. Gallen.

Nous nous chargeons du reste.

Et n'oubliez pas : même après l'échéance de la garantie, nous restons toujours à votre disposition.

Le service clientèle Pro-Idee assure une réparation rapide à des prix équitables. En cas de problème, n'hésitez pas à nous contacter par téléphone.

Dénichez le cadeau idéal

- **Emballage cadeau**
Sur demande, nous vous proposons pour la presque totalité des articles du catalogue, un emballage cadeau Pro-Idee, pour seulement Fr. 5.50.
- **Livraison d'un cadeau**
Votre cadeau est expédié quand vous le souhaitez aux mêmes conditions qu'une simple livraison. La facture vous sera envoyée.
- **Bon d'achat cadeau**
Avec une e-carte cadeau Pro-Idee, vous êtes sûr de toujours faire plaisir. Choisissez **en ligne** (www.proidee.ch/fr/bon-dachat-cadeau) le montant (25 Fr., 50 Fr., 75 Fr., 100 Fr., 150 Fr., 200 Fr., 500 Fr.) et le visuel souhaité, validez et imprimez l'e-carte.

Le moyen le plus rapide de commander

- 1 Scannes le QR-Code
- 2 Entrez les références des articles
- 3 Envoyez la commande



www.proidee.ch/fr

071-274 66 17*

Conseil d'expertise : 071-274 66 19*
(* du lundi au dimanche de 8h00 à 22h00)

Télécopie : 071-274 66 45

service@proidee.ch



Aussi en
noir.



Probablement le plus léger et le plus aéré de tous vos twin-sets.

**Le shirt est extrêmement doux et ne se démaille pas.
A porter avec le débardeur assorti, en toute occasion.**

Ce shirt est en soie grège naturelle de qualité : souple et au reflet soyeux, elle est très agréable à la peau. Cette maille douce et légère est fabriquée selon une technique qui la rend élastique, résistante et peu froissable – et elle ne connaît pas les mailles filées ! Ce shirt est bien plus confortable que les shirts en tulle habituels qui sont souvent confectionnés dans une matière synthétique irritante.

Forme un beau duo avec le débardeur assorti en jersey de soie, pour une tenue légère et aérée, parfaite en toute occasion.

Le débardeur en soie grège est opaque et se marie à la perfection avec le shirt. Un duo très chic, à porter avec un pantalon en toile ample ou au bureau, avec une jupe crayon moulante. Idéal avec un blazer ou encore avec un jean ou un pantalon cargo pour les instants de détente.

Il pèse à peine 100 g (en taille 38) et prendra peu de place dans vos sacs ou valises.

Fini les excédents de bagages... même si vous souhaitez emporter votre twin-set préféré dans toute une palette de coloris ! En voyage, vous pourrez tout simplement le laver à la main dans un lavabo. Il séchera en un clin d'œil et vous pourrez le porter sans avoir à le repasser.

Coupe confortable, légèrement cintrée. Longueur en taille 38 : shirt 62 cm, débardeur 57,5 cm. Les deux hauts sont en 100 % soie. Lavage à la main. Fabricant : AMGB0¹.

- **Twin-set 100 grammes
Fr. 174.95**

Taille FC	Taille fabricant	Jean	Rosé	Blanc	Noir	Kaki	Pois
36	S	403-360-CP	302-443-CP	349-573-CP	349-568-CP	349-577-CP	319-373-CP
38	M	403-378-CP	302-444-CP	349-574-CP	349-569-CP	349-578-CP	319-374-CP
40	L	403-386-CP	302-445-CP	349-575-CP	349-570-CP	349-579-CP	319-375-CP
42	XL	403-394-CP	302-446-CP	349-576-CP	349-572-CP	349-580-CP	319-376-CP

Taille FC conforme à la table des mesures (voir à l'avant-dernière page catalogue)

Pro-Idée Catalog GmbH, Aachen (Aix-la-Chapelle, Allemagne)
 Succursale St. Gallen · Fürstenlandstrasse 35 · 9000 St. Gallen · IDE TVA : CHE-110.152.741 TVA · DE814853178 · Gérante : Andrea Bornkessel
 Service commandes : 071-274 66 17* · Questions et conseil : 071-274 66 19* (*du lundi au dimanche de 8h00 à 22h00)
 www.proidee.ch · E-Mail : service@proidee.ch
 Nos Conditions Générales de Vente prévalent. Vous pouvez les consulter sur www.proidee.ch/cgv · Certification biologique : CH-BIO-038

Vous trouverez difficilement un parfum de rose plus typique.

**Irish Rose (anciennement Inis Arose) –
nominé en 2003 pour le FiFi Award de la Fragrance Foundation.**

Les essences de rose se retrouvent dans de nombreux parfums. Mais vous trouverez rarement un parfum de rose aussi typique. Car celui-ci combine quatre types différents de la plus romantique de toutes les fleurs : la Pink May Rose de Grasse, la rose blanche Centifolia, la White Damask Rose Absolue et la rose turque Attar. En 2003, Irish Rose a même été nominée pour le FiFi Award par la Fragrance Foundation.

Créé par le célèbre parfumeur Arthur Burnham, décédé en 2007.

De plus, il a créé le propre parfum du Prince de Galles et l'un des parfums les plus chers au monde. Pour Irish Rose, il s'est inspiré du tableau de Botticelli « La naissance de Vénus ». Tel Vénus née de la coquille, la note de cœur de Irish Rose enchante par une douce brise enrichie de pétales de rose. La note de tête combine la fraîcheur du citron sicilien, de la bergamote, du géranium et du cyclamen.

Le patchouli, la vanille, le musc, l'encens, le bois de santal et le bois de cèdre forment la base épicée.

Ingredients: Alcohol Denat. (SD Alcohol 39-C), Parfum (Fragrance), Aqua (Water), Citronellol, Linalool, Hexyl Cinnamal, Limonene, Geraniol, Alpha-Isomethyl Ionone, Citral.

Commandez sans risque : afin que vous puissiez tester l'eau de parfum scellée avant de l'ouvrir, un flacon test est joint à toute livraison.

Eau de Parfum de 50 ml dans un flacon pulvérisateur. Fabricant : ODAKY¹.

- **Irish Rose**
Réf. 345-061-CP **Fr. 49.95**
(Prix du litre : 999.- Fr.)



La taille qui convient.

**Vous évitez ainsi les essayages et retours inutiles.
Bon pour vous, pour nous et pour l'environnement.**

Presque tous les fabricants utilisent leurs propres tableaux de mesures. Ce qui complique votre recherche de la bonne taille sur la base des tailles fabricant. C'est pourquoi nous avons créé la taille Fashion Classics (taille à commander). Elle correspond au tableau de mesure officiel (ci-dessous) et facilite votre choix – quelle que soit la façon dont le fabricant définit ses tailles. Nous ajoutons parfois dans les descriptions de produits la « taille fabricant ». C'est avec cette donnée que le fabricant a étiqueté ses produits. Ce qui est à votre avantage si vous connaissez déjà la taille d'un fabricant particulier. Résultat positif : le taux de retour des articles Fashion Classics est bien inférieur à la moyenne de l'industrie.

**Des questions concernant l'ajustement et les tailles ?
Téléphone : 071 – 274 66 19 ; Lun-ven 8h00 – 22h00**

Tour de tête

Mesurez votre tour de tête à l'aide d'un mètre-ruban juste au-dessus de vos sourcils.
Commandez la taille de votre couvre-chef d'après le résultat de la mesure. Si votre mesure se trouve entre deux tailles, commandez la taille la plus grande.

Longueur de ceinture

Mesurez le tour de taille d'un pantalon qui vous va bien. Votre tour de taille correspond à la longueur de ceinture indiquée.



Taille de gants

Mesurez le tour de main sous le pouce et faites passer le mètre-ruban sans serrer au niveau des articulations de la paume. Choisissez votre taille de gants en fonction du tour de main mesuré en cm.

Tour de main	17,5	19,0	20,5	22,0	23,0	24,0	26,0	27,0	28,0
Taille de gants	6,5	7,0	7,5	8,0	8,5	9,0	9,5	10,0	10,5

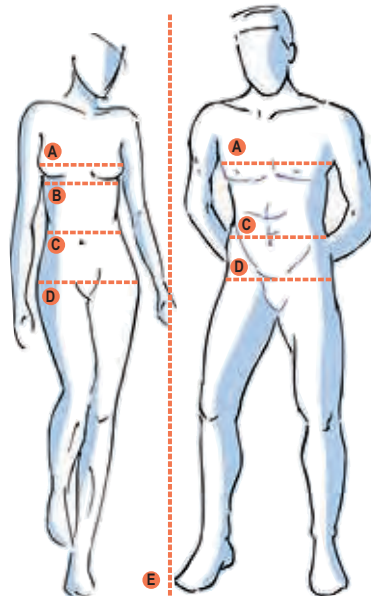

- A** Tour de poitrine : Se mesure horizontalement à l'endroit le plus fort de la poitrine.
- B** Tour de dessous de poitrine
- C** Tour de taille : Se mesure autour de la taille sans serrer.
- D** Tour de bassin : Se mesure à l'endroit le plus fort du bassin.
- E** Stature : Se mesure pieds nus, des pieds à la tête.

Choisissez votre taille d'après le tableau de mesures suivant (mesures au corps) :

(A) Tour de poitrine	(C) Tour de taille	(D) Tour de bassin	Taille à commander		
			Tailles standard (E) 165 - 172 cm	Tailles courtes (E) inférieur à 165 cm	Tailles longues (E) supérieur à 172 cm
78 - 81	64-66	88 - 91	34	17	68
82 - 85	67-70	92 - 95	36	18	72
86 - 89	71-74	96 - 98	38	19	76
90 - 93	75-78	99 - 101	40	20	80
94 - 97	79-82	102 - 104	42	21	84
98 - 102	83-87	105 - 108	44	22	88
103 - 107	88-93	109 - 112	46	23	92
108 - 113	94-99	113 - 116	48	24	96

Conversion internationale des tailles de bonnet	(B) Tour de dessous de poitrine (cm)		(A) Tour de poitrine (cm)			
	66-72	73-77	Cup A	Cup B	Cup C	Cup D
78-82	85	88-89	84-86	86-88	88-90	88-90
83-87	90	90-91	87-89	89-91	91-93	93-95
88-92	95	92-94	92-94	94-96	96-98	98-100
93-97	100	97-99	97-99	99-101	101-103	103-105
	105	102-104	102-104	104-106	106-108	108-110
	110	107-109	107-109	109-111	111-113	113-115

Hommes	(E) Stature	(A) Tour de poitrine	(C) Tour de taille	(D) Tour de bassin	(Taille FC) Taille à commander
					(E) Stature
Tailles pour hommes trapus	166-170	94 - 97	86 - 89	98-101	24
	169-173	98-101	90 - 93	102-105	25
	172-176	102-105	94 - 97	106-109	26
	175-178	106-109	98-101	110-113	27
	177-180	110-113	102-106	114-118	28
	179-182	114-117	107-111	119-123	29
	181-183	118-121	112-115	124-127	30
Tailles standard	166-170	86 - 89	74 - 77	90 - 93	44
	168-173	90 - 93	78 - 81	94 - 97	46
	171-176	94 - 97	82 - 85	98-101	48
	174-179	98-101	86 - 89	102-105	50
	177-182	102-105	90 - 93	106-109	52
	180-184	106-109	94 - 99	110-113	54
	182-186	110-113	100-104	114-117	56
184-188	114-117	105-108	118-121	58	
185-189	118-121	109-113	122-125	60	
Tailles pour hommes élancés	180-184	91 - 94	78 - 81	94 - 97	94
	182-186	95 - 98	82 - 85	98-101	98
	184-188	99-102	86 - 89	102-105	102
	187-191	103-106	90 - 94	106-110	106

Structure en piqué aérée, motif floral raffiné : peu de polo renferme rarement autant de détails.

L'art magistral du tricot par IVKO, spécialiste serbe du jacquard depuis 1986.

Au premier abord, on voit simplement un polo élégant. Au deuxième, on découvre une pièce d'art du tricot exceptionnelle : ce polo en jacquard allie une structure aérée en mailles piquées à une profondeur créatif d'un motif floral soigneusement travaillé.

Le design de fond bleu clair offre un aspect frais ; le motif coloré à fleur un effet vivant et stylé.

Contrairement aux motifs imprimés, celui-ci d'inspiration japonaise est artistiquement tricoté. Il en résulte une profondeur du détail impressionnante, une haute précision des couleurs et une qualité que l'on remarque et ressent.

La composition du tissu en coton et viscose assure un confort agréable en été.

Le coton rend votre polo respirant et doux pour la peau. La viscose apporte aux mailles une surface lisse, un tombé fluide et un effet rafraîchissement agréable. Le tricot en piqué augmente également la perméabilité à l'air et confère au polo sa texture sportive et élégante. Avec le col de polo classique, la patte de boutonnage continue et les manches 3/4, la silhouette reste soignée et polyvalente – détendue avec un pantalon chino, stylée sous un blazer léger.

Coupe droite avec une liberté de mouvements agréable. Longueur en taille 38 : 53 cm.

Couleur : bleu clair. 75 % coton, 25 % viscose.

Lavage à la main. Fabricant : 0UXWH¹.

- **Polo jacquard tricoté IVKO**
Fr. 199.95



Taille FC	Réf.
36	367-474-CP
38	367-475-CP
40	367-476-CP
42	367-477-CP
44	367-478-CP
46	367-479-CP

Taille FC conforme à la table des mesures (voir à l'avant-dernière page catalogue)

Un véritable flatteur et classique des années 80 : le jean Silver original avec jambes étroites et Bootcut subtil.

Plus de 100 ans d'expérience et beaucoup de savoir-faire artisanal rendent ce pantalon si unique.

Michael Silver est issu d'une ancienne dynastie canadienne du denim. La famille produit des jeans dans le segment haut de gamme depuis 1921 – pour de nombreuses marques renommées. Mais ce n'est que depuis 1991 qu'il existe une collection portant son propre nom.

Délavage foncé élégant.

Il est minutieusement réalisé à la main ; des résines sélectionnées créent des effets tridimensionnels sans nuire au caractère typique de l'indigo. Il crée l'effet « usé » exact, ni trop prononcé, ni trop épuré.

Silver a développé une coupe de ceinture ingénieuse.

Divisée en deux

parties et plus étroite en haut qu'en bas, la ceinture s'adapte parfaitement aux courbes féminines, évite les saillies disgracieuses dans le dos et, grâce au soutien des pinces, galbe parfaitement le fessier.

Seyant mais confortable.

Le denim super stretch avec extensibilité maximale épouse merveilleusement le corps. Et la forme « Suki » est le best-seller flattant toute silhouette : une hauteur de taille moyenne, un bootcut subtil, deux poches battantes, poche ticket, deux poches arrière.

Bootcut slim avec hauteur de taille moyenne. Jambes légèrement allongées. Longueur en taille 36 :

83 cm. Largeur bas de jambe : 34 cm. Couleur : bleu moyen. 65 % coton, 29 % polyester, 3 % viscose, 2 % élasthanne, 1% polyuréthane. Lavable en machine. Fabricant : 0XURE¹.

- **Jean Bootcut Suki Silver**
Fr. 159.95



Taille FC	Taille fabricant	Réf.
34	26/33	357-600-CP
34/36	27/33	357-601-CP
36	28/33	357-602-CP
38	29/33	357-603-CP
38/40	30/33	357-604-CP
40	31/33	357-605-CP
40/42	32/33	357-606-CP
42	33/33	357-607-CP

Taille FC conforme à la table des mesures (voir à l'avant-dernière page catalogue)



Douces et indéformables : les socquettes durables avec du plastique recyclé.

Par le spécialiste des chaussettes
PATRON SOCKS®. En lot de 2, seulement 19.95 Francs.

La proportion de polyester REPREEVE® recyclé rend ces socquettes en coton doux et soyeux particulièrement durables. Vous pouvez voir à quel point elles sont durables directement sur l'étiquette : elle indique le nombre exact de bouteilles en plastique qui ont été recyclées pour chaque paire de chaussettes. Mais les ressources n'ont pas uniquement été économisées lors de la production. Le plastique est également évité dans l'emballage.

6 mois de garantie anti-trou incluse.

Si, malgré un traitement approprié, un trou se développe dans les six mois, le fabricant garantit un remplacement gratuit.

Avec bande confort antidérapante pour un bon ajustement. 80 % coton, 18 % polyester, 2 % élasthanne. Lavable en machine. Fabricant : OTQMA¹.

• **Socquettes basiques, lot de 2 Fr. 19.95**

Poin- ture	Blanc	Noir
35-38	355-141-CP	355-138-CP
39-42	355-142-CP	355-139-CP
43-46	355-143-CP	355-140-CP



Le moyen le plus rapide de commander

- 1 Scannez le QR-Code
- 2 Entrez les références des articles
- 3 Envoyez la commande



**FASHION
CLASSICS**
P R O I D E E

www.proidee.ch/fr/fashion-classics
071-274 66 17*

conseil d'expertise: 071-274 66 19*
(* du lundi au dimanche de 8h00 à 22h00)

service@proidee.ch

Fürstenlandstrasse 35 · 9000 St. Gallen