

FASHION CLASSICS

Pro · Idee

Die Couture-Strickjacke aus Multicolor-Maschen: stilvoll, unvergleichlich bequem und glamourös dank Lurex®-Garn. Von Junghans 1954. Seite 8.

Die wahren Mode-Klassiker. Neuester Stand.

Chino-Komfort neu definiert: weich, griffig und ultrabequem dank SeaCell™, Tencel™ und Lycra®. Von Hosenspezialist gardeur. Seite 18.

Ausgabe 182: Die wahren Mode-Klassiker. Neuester Stand.

Februar/März 2024: Wir freuen uns sehr auf die ersten warmen und sonnigen Tage. Und ebenso auf frischen Wind für unsere Frühjahr/Sommer-Garderobe. Doch statt zu irgendwelchen schnelllebigen „Fashion Hits“ zu greifen, konzentrieren wir uns lieber auf die bewährten Klassiker. Dem Zeitgeist entsprechend modernisiert, sind sie heute besser als je

zuvor. Beste Materialien, perfekte Schnitte und handwerkliche Fertigung machen sie zu langlebigen, stilvollen und zeitlosen Lieblingsstücken.

Hier ist unsere aktuelle Empfehlung der besten: Auf 124 Seiten. Auf www.fashion-classics.ch. Und auf dem neuesten Stand Frühjahr/Sommer 2024



Die wahren Klassiker der Modewelt sind selten. Und erstaunlich schwer zu finden.

Doch Suchen lohnt sich. Denn diese besonderen Kleidungsstücke

- behalten jahrelang ihren Charme,
- sind souverän gegenüber kurzlebigen Modegags,
- haben Qualitäten, die man sonst nicht findet
- und erreichen nicht selten Kultstatus.

Ihr Dieter Junghans

Dieter Junghans

Der schnellste Weg zu Ihrer Bestellung

- ➊ QR-Code scannen
- ➋ Bestellnummern eingeben
- ➌ Bestellung absenden



- ✓ 3 Jahre Langzeitgarantie. Ohne Aufpreis.
- ✓ Priority-Lieferung auf Wunsch möglich.

Einzelheiten siehe Seite 120.

Überzeugende



The BDO-Shirt Seite 19.

Fakten. Statt Überangebot.

Zeitlose Klassiker leben von zeitgemässen Updates.

Die wahren Mode-Klassiker. Neuester Stand.

Bei allem Respekt vor Kleidung, die Geschichte schrieb: Wir sind nicht blind vor Ehrfurcht. Darum prüfen wir jedes Teil auf seine modische Aktualität. Und die entscheidet sich im Detail: Feinstes Merino-Tuch aus der italienischen Edel-Weberei Loro Piana macht den Zelander®-Anzug so luxuriös leicht, bequem elastisch und zeitlos elegant. Zwei Seiten und unendliche Möglichkeiten bietet die stilvolle und sportive

Wendeweste aus zartem Ziegenvelours-Leder und strapazierfähigem Nylon. Schwarzes Lackleder und die ultraleichte Vibram®-Profilsohle machen den Schuhklassiker Derby zum aktuellen Damen-Trendschuh. Und die elegante, feminine Rüschenbluse ist dank luftigem, pflegeleichtem Viskose-Krepp ein unkomplizierter Ganzjahres-Allrounder ... So treffen zeitlose Klassiker tatsächlich den Zeitgeist.

Eine Grösse, die passt.

So vermeiden Sie unnötige Anproben und Rücksendungen. (Gut für Sie. Gut für uns. Und gut für die Umwelt.)

Fast jeder Hersteller nutzt seine eigenen Masstabellen. Das macht es oft so schwer, die genau passende Grösse anhand der Herstellerangabe zu finden. Genau deshalb haben wir die Fashion-Classics-Grösse ins Leben gerufen. Haben Sie Ihre passende

Grösse einmal gefunden, sind Sie am Ziel. Näheres zur FC-Grössentabelle siehe Seite 122. Erfreuliches Ergebnis: Die Rücksendequote von Fashion-Classics-Artikeln liegt weit unter den branchenüblichen Durchschnittswerten.

Endlich leicht genug für den Sommer: Die klassische Baskenmütze feiert Mode-Comeback.

Von Hutspezialist Loevenich, seit 1960.

Von den Pyrenäen aus gelangte die Baskenmütze einst während der Französischen Revolution nach Paris und avancierte dort schnell zum Mode-Klassiker. Jetzt feiert sie ihr Fashion-Comeback – so angenehm leicht wie nie zuvor: **Aus luftig gehäkelter Baumwolle statt (wie üblich) aus schwerem, wärmendem Wollfilz.**

Die seltene Häkel-Version ist nicht nur ideal an heissen Sommertagen, sondern durch den höheren Materialeinsatz auch

deutlich formstabiler als gewöhnlich gestrickte Baskenmützen. Und der erfreuliche Preis macht es Ihnen leicht, sich gleich für mehrere Farben zu entscheiden.

Eine Grösse. 100 % Baumwolle. Handwäsche.

Loevenich Baumwoll-Baskenmütze
Fr. 35.95

- Navy Nr. 343-131-03
- Rot Nr. 343-133-03
- Schwarz Nr. 343-134-03



Das modische, bequem-lässige Boxy T-Shirt: durch feinen Interlock-Jersey strapazierfähiger, elastischer und formstabiler.

Dieses Boxy T-Shirt ist durch die Interlock-Wirktechnik (250 g/m²) wesentlich robuster und komfortabler als einfache Baumwoll-T-Shirts.

Gewirkt statt gewebt.

Interlock ist eine feine Strickware in Jersey-Qualität. Im Gegensatz zur Webware greifen die Fäden als Schlaufe ineinander und sind nicht nur übereinander gelegt. Es entsteht ein sehr dichtes, beidseitig gleiches Maschenbild mit besonders weicher, dehnbarer Textur. Dadurch bietet dieses Shirt einen ausgezeichneten Tragekomfort. Perfekt in Kombination mit dem ohnehin bequemen und entspannten Kasten-Schnitt.

Auch nach vielen Wäschen behält es seine Form ohne sich zu verziehen oder auszuleiern.

Wahlweise in Schwarz oder Weiss, sowie in stilvollem, dunkelblau-weissem St. Barths-Streifen-Design. Dieses Shirt ist das perfekte Basic für viele Trend-Outfits. Und Sie werden garantiert lange Freude daran haben.

Kastiger Schnitt mit Rundhals-Ausschnitt. Länge in Gr. 36: 61 cm. 100 % Baumwolle. Maschinenwaschbar. Von BENBARTON – exklusiv bei Fashion Classics.

• **Boxy Interlock-T-Shirt** Fr. 59.95

FC Grösse	Gestreift	Schwarz	Weiss
36	354-338-03	354-344-03	354-349-03
38	354-339-03	354-345-03	354-350-03
40	354-341-03	354-346-03	354-351-03
42	354-342-03	354-347-03	354-352-03
44	354-343-03	354-348-03	354-353-03

FC Grösse entspricht Masstabell (siehe vorletzte Katalogseite)



Der klassische Damen-Loafer – aus luxuriösem, handschuhweichem Ziegen-Nubukleder.

Modernes, stilvolles Design.
Made in Portugal,
von Profession Bottier.

Dieser feine, ungefütterte Damen-Loafer ist schlichtweg fantastisch bequem und geschmeidig weich. Man schlüpft hinein und erlebt ein Tragegefühl gleich eines Pantoffels.

Das samtig-zarte Nubukleder ist besonders exquisit, soft, luftig-leicht und robust.

Im Gegensatz zu häufig verwendeten Spalt-Veloursleder wird hier die gesamte Ziegenhaut verwendet. Die Brandsohle ist mit der Ledersohle vernäht, dadurch ist der Schuh besonders flexibel. Die leichte Erhöhung durch den Fersenkeil aus Gummi bietet bequemem Laufkomfort und guten Halt. Zudem ist die Fersenpartie sanft gepolstert. Die Leder-Laufsohle ist fein angeraut und sorgt so für guten Grip.

Kontrast-Paspelierung aus Glattleder sorgt für moderne Raffinesse.

Sie wertet die klassische Schuhform stilvoll und zeitgemäss auf und schmälert optisch den Fuss.
Schuhmacher-Tradition seit 1947.

Profession Bottier setzt auf Direktvertrieb ohne Zwischenhandel, verzichtet auf teures Marketing und ermöglicht so ein herausragende Qualität ohne horrenden Preise.

Absatzhöhe: 1,8 cm. Obermaterial, Futter und Decksohle und Laufsohle: Ziegenleder. Hergestellt in Portugal.

- **Profession Bottier Ziegenubuk-Loafer Fr. 249.–**

Schuh-Grösse	Blau	Beige
36	360-297-03	360-314-03
37	360-298-03	360-315-03
38	360-299-03	360-316-03
39	360-310-03	360-317-03
40	360-311-03	360-318-03
41	360-312-03	360-319-03
42	360-313-03	360-320-03



Ideal im Job. Elegant am Abend. Und immer in Bestform.

Die sommerliche 24-Stunden-Hose ist knitterfrei, kofferfreundlich, pflegeleicht und herrlich bequem.

Passend zu jeder Gelegenheit. Im Büro, in der Freizeit, am Abend ... und auch auf Reisen der ideale Begleiter: tadellos und ausgefertigt kommt diese Hose aus dem Koffer. Die permanente Bügelfalte sitzt immer akkurat. Das Gewebe sieht edel aus, knittert kaum, kennt keinen Abrieb, kein Pilling.

Der elastische Bund macht jede Bewegung mit, ohne Drücken oder Kneifen.

Die Komfort-Taille ist etwas weiter und höher als üblich geschnitten. So werden kleine Pölsterchen kaschiert. Gesmokter Elastik-Bund hinten. Angedeuteter Reissverschluss. Zwei Schrägtaaschen. Zwei angedeutete Gesäss-taschen. Permanente Bügelfalte.

Schlupfform mit schlank geschnittenem Bein. Schrittlänge in Gr. 38: 76 cm, Fussweite 30 cm. Farbe: Rot. 90 % Polyester, 10 % Polyurethan. Maschinenwaschbar.

- **Raphaella by Brax Sommerliche 24-Stunden-Hose Fr. 129.95**



FC Grösse	Hersteller-Grösse	Nr.
18	36K	358-669-03
19	38K	358-730-03
20	40K	358-731-03
21	42K	358-732-03
22	44K	358-733-03
23	46K	358-734-03
24	48K	358-735-03
36	36	358-736-03
38	38	358-737-03
40	40	358-738-03
42	42	358-740-03
44	44	358-741-03
46	46	358-742-03
48	48	358-743-03

FC Grösse entspricht Masstabelle (siehe vorletzte Katalogseite)



Herrlich luftig und flexibel: das T-Shirt aus seltenem Baumwoll-Jacquard-Gewirke.

Stilvoller, sportiver Streifen-Look. Von Junghans 1954.

T-Shirts aus Baumwolle sind die klassischen Sommer-Basics.

Durch das Jacquard-Gewirke aus unterschiedlichen Wirktechniken ist dieses viel luftiger und angenehmer bei hohen

Temperaturen

als die meisten anderen Baumwoll-T-Shirts.

Feine Lüftungslöcher sorgen für eine optimale Luftzirkulation.

Und auch für die Flexibilität – der reine Baumwoll-Jacquard ist besonders hautfreundlich, atmungsaktiv und feuchtigkeitsregulierend. Auch ohne Beimischung von Elasthan ist der Stoff leicht dehnbar und somit sehr komfortabel.

Maritimer Streifen in klassischer Farb-Kombi.

Das Streifen-Design wirkt edel und dezent – durch das Verwirken erhält der blaue Streifen einen feinen Melange-Effekt. Das T-Shirt harmoniert perfekt zu Jeans, Chinos, zur weissen Leinenhose sowie zu Cargo-Hosen und Shorts. **Dauerhaft farbecht, weich und pflegeleicht.**

Im Gegensatz zu einfach gedruckten Streifen verblassen die echt gewirkten auch nach zahlreichen Wäschen nicht. Zudem ist das Shirt nicht so knitterempfindlich.

Gerader Schnitt. Länge in Gr. 50: 70 cm. Farbe: Schieferblau/Ecru. 100 % Baumwolle. Maschinenwaschbar. Exklusiv bei Fashion Classics.

- **Junghans 1954 Jacquard-Streifen-T-Shirt Fr. 74.95**

FC Grösse	Hersteller-Grösse	Nr.
48	S	359-567-03
50	M	359-568-03
52	L	359-569-03
54	XL	359-580-03
56	2XL	359-581-03
58	3XL	359-582-03

FC Grösse entspricht Masstabell (siehe vorletzte Katalogseite)



Luxuriös leicht. Natürlich elastisch. Unwiderstehlich elegant.

Feinstes Merino-Tuch von Loro Piana. Design von Anzug-Spezialist Carl Gross.

Hergestellt aus superfeiner Merinowolle, ist dieser Anzug eine exquisite Rarität, die selbst höchsten Ansprüchen gerecht wird. Das leichte Zelander®-Tuch stammt von der renommierten italienischen Edelweberei Loro Piana, die für ihre erstklassigen Stoffe bekannt ist.

• **Carl Gross
Zelander-Hose**
Fr. 329.–

• **Carl Gross
Zelander-Sakko**
Fr. 529.–

FC Grösse	Nr.
25	359-015-03
26	359-016-03
27	359-017-03
28	359-019-03
29	359-020-03
30	359-021-03
48	359-022-03
50	359-023-03
52	359-024-03
54	359-025-03
56	359-027-03
58	359-028-03
60	359-029-03
98	359-030-03
102	359-031-03
106	359-032-03

FC Grösse entspricht Masstabelle
(siehe vorletzte Katalogseite)

FC Grösse	Nr.
25	358-999-03
26	359-000-03
27	359-001-03
28	359-002-03
29	359-003-03
30	359-004-03
48	359-005-03
50	359-006-03
52	359-007-03
54	359-008-03
56	359-009-03
58	359-010-03
60	359-011-03
98	359-012-03
102	359-013-03
106	359-014-03

FC Grösse entspricht Masstabelle
(siehe vorletzte Katalogseite)

Reine Merinowolle, bequem elastisch ohne den Zusatz von Kunstfasern.

Das Natural-Stretch-Tuch gibt nicht nur jeder Bewegung sanft nach, sondern ist auch angenehm atmungsaktiv, geruchsabweisend und thermoregulierend, dabei widerstandsfähig und erfreulich knitterarm.

Konfektioniert von Carl Gross, seit 1925.

Sakko mit zwei Pattentaschen und vier Innentaschen, eine davon mit Knopfverschluss. Die Brustleistentasche kann wie ein Einstecktuch herausgezogen werden.

Zeitgemäss schlankes 2-Knopf-Sakko mit zwei Rückenschlitzen. Flatfront-Hose mit zwei geknöpften Gesäßtaschen. Sakko-Länge in Gr. 50: ca. 73,5 cm. Hosens-Schrittlänge in Gr. 50: 78 cm, Fussweite: 36 cm. Farbe: Beige. 100 % Schurwolle. Sakko-Futter 100 % Viskose. Vorderhosenfutter 65 % Polyester, 35 % Baumwolle. Enthält nichttextile Teile tierischen Ursprungs (Hornknöpfe). Reinigung.



Fragen und Beratung

Tel. 071-274 66 19

(Mo.- So.: 08:00-22:00 Uhr)

Edles Kalbleder, durchdachtes Design: der Retro-Sneaker, der Massenproduktion hinter sich lässt.

Von Profession Bottier/Portugal, Schuh-Spezialist seit 1947.

Endlich ein Sneaker im angesagten Retro-Look, der sich sowohl optisch als auch handwerklich von der üblichen Massenproduktion absetzt.

Das Obermaterial ist aus feinstem Kalbleder.

Farblich abgesetztes Glatt- und Veloursleder sorgt für einen zeitlos-eleganten Look. Das Futter aus

perforiertem Kalbleder verbessert die Atmungsaktivität und schafft jederzeit ein angenehmes Fussklima.

Lange haltbar dank rundum durchgenähter Sohle.

Im Gegensatz zu einfach geklebten Schuhen ist diese Konstruktion weitaus strapazierfähiger: Jeder Schritt wird von einer soliden Struktur unterstützt, die nicht nur den Komfort, sondern auch die Lebensdauer Ihres Sneakers deutlich erhöht. Mit herausnehmbarem, weich gepolstertem Fussbett.

Farbe: Grau/Weiss. Obermaterial, Futter und Decksohle Leder; Laufsohle Gummi. Hergestellt in Portugal.

• **Retro-Ledersneaker**
Fr. 249.–

Schuh- Grösse	Nr.
41	360-240-03
42	360-241-03
43	360-242-03
44	360-243-03
45	360-244-03
46	360-245-03



DAS TITEL-ANGEBOT

Die Couture-Strickjacke aus Multicolor-Maschen: Unverkennbar stilvoll. Unvergleichlich bequem.

Veredelt mit glamourösem Glitzergarn. Von Junghans 1954.

Im Unterschied zu herkömmlichen Couture-Jacken, die meist aus steifen Bouclé-Webtuchen gefertigt sind, besteht dieses Modell aus sommerlich leichten, bequem elastischen Multicolor-Maschen, die zudem trendgemäss mit Glitzergarn veredelt sind.

Angenehm weich und atmungsaktiv dank hautfreundlicher Baumwolle.

Die sanfte Naturfaser lässt die Luft optimal zirkulieren und transportiert etwaige Körperfeuchtigkeit schnell nach aussen. So bleiben Sie selbst in wärmerer Umgebung kühl.

Praktisch und edel zugleich sind die beiden aufgenähten Taschen.

Die mit farblich abgestimmtem Strick bezogenen Knöpfe setzen ebenfalls exquisite Akzente.

Gerade Form. Länge in Gr. 38: 50 cm. Farbe: Türkis. 98 % Baumwolle, 1 % Polyester, 1 % Metall. Handwäsche. Exklusiv bei Fashion Classics.

- **Junghans 1954 Couture-Strickjacke Fr. 239.–**

FC Grösse	Hersteller-Grösse	Nr.
36	S	358-698-03
38	M	358-699-03
40	L	358-700-03
42	XL	358-701-03
44	XXL	358-702-03

FC Grösse entspricht Masstabelle (siehe vorletzte Katalogseite)

Kaum eine Jeans lässt Ihren Po knackiger aussehen als die „Bottom up“ von Liu Jo Jeans, Italien.

Bereits seit 2008 ist die Bottom up-Jeans fester Bestandteil in den Kollektionen des 1995 gegründeten, italienischen Modelabels. Jede Saison neu interpretiert in Schnittführung und Design, begeistert das optische Po-Lifting durch raffinierte Platzierung der Abnäher und Gesässtaschen immer wieder aufs Neue.

Sommerlich, lässig, glamourös: verkürztes Bein, schräger Fransen-Saum, Schmuckstein-Verzierung.

Den asymmetrischen, leicht ausgefranseten Saum zieren kleine runde und rechteckige Strass-Steine. Die Jeans erhält dadurch einen edlen, sommerlichen Touch. Und besonders mit High-Heels, Plateau- oder Keilabsatz-Pumps wirken die Beine durch den markanten Saum in verkürzter Länge umwerfend lang. Aber auch zu Ballerinas, Sandalen oder Loafers ist der geschmückte Beinabschluss ein schicker Eyecatcher.

Regular Waist mit normaler Bundhöhe und schmalem Bein. Farbe: Mid-Blue. 92 % Baumwolle, 6 % Elastomultifaser, 2 % Elasthan. Maschinen-

waschbar. Enthält nichttextile Teile tierischen Ursprungs.

- **Liu Jo Bottom up Schmuck-Jeans Fr. 239.–**

FC Grösse	Hersteller-Grösse	Nr.
34/36	27	358-819-03
36	28	358-821-03
38	29	358-822-03
38/40	30	358-823-03
40	31	358-824-03
40/42	32	358-825-03
42	33	358-826-03

FC Grösse entspricht Masstabelle (siehe vorletzte Katalogseite)

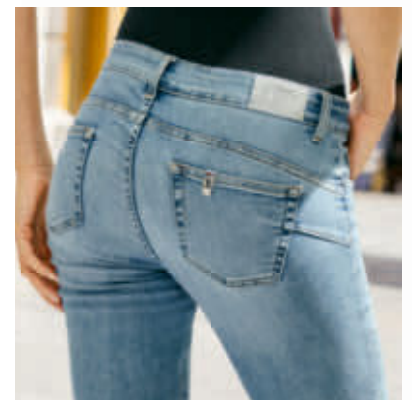

Eleganter als Ballerinas, bequemer als Pumps: Ballerina-Pumps, die modische Wieder- entdeckung des Jahres.

Von Casanova. Feinstes Schuhwerk
made in Italy, seit 1949.

Lange war der Klassiker mit dem
bequemem Blockabsatz verschwun-
den. Jetzt spielt er wieder in der
ersten Fashion-Liga. Topaktuell
gestylt zu knöchelfreien Hosen und
Cropped-Jeans. Bei diesen vom
Ballerina-Spezialisten Casanova
aus Mailand spüren Sie das
Know-how aus mehr als 70 Jah-
ren bei jedem Schritt.

**In feinstem Sacchetto-Machart
gefertigt:**

Das weiche Futterleder ist
fast nahtlos gearbeitet. Es ist wie
ein „Säckchen“ (italienisch =
Sacchetto) haltbar mit dem
Oberleder vernäht und um-
schliesst den Fuss wie ein
Handschuh. Im Vorderfussbe-
reich ersetzt es so die Brand-
sohle. Dadurch sind Ihre
Ballerina-Pumps besonders flexi-
bel und haben die Bequemlichkeit
und den Komfort von traditionel-
len Mokassins.

*Absatzhöhe: 3,5 cm. Obermaterial:
Veloursleder. Futter und Decksohle:
Leder. Laufsohle: Leder. Absatz: Gummi.
Hergestellt in Italien. (Die Schuhe fallen
etwas kleiner aus, wir empfehlen daher
sie eine Nummer grösser zu bestellen.)*

- **Casanova Ballerina-Pumps**
Fr. 199.95

Schuh- Grösse	Schwarz	Anthrazit
36	342-096-03	353-411-03
37	342-098-03	353-412-03
38	342-099-03	353-413-03
39	342-100-03	353-414-03
40	342-101-03	353-415-03
41	342-102-03	353-416-03

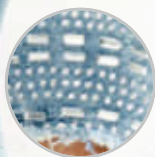

Perfekt sitzende Bodys mit edlem Ballett-Ausschnitt.

Aus hautfreundlichem Baumwoll-Single-Jersey
mit 8 % formendem Elasthan.

Ob Sie den Body, wie ursprünglich gedacht, als
Unterwäsche tragen oder als T-Shirt-Ersatz unter dem
Blazer – in diesem Ballett-Body fühlen Sie sich
einfach wohl und immer perfekt angezogen. Der
vorne und hinten tiefrunde Ausschnitt betont
Dekolleté und Schultern und sitzt viel besser als ein
normales T-Shirt. Der Elasthan-Anteil sorgt für
Elastizität, so macht der Body jede Bewegung mit
und schmiegt sich
angenehm dem Körper an.
Die Verschlussleiste im
Schritt ist etwas breiter als
bei den meisten Bodys: so
sitzt er stundenlang
perfekt und ohne zu
„wandern“.

*Der Body fällt etwas grösser
aus. Wir empfehlen Ihnen
deshalb eine Grösse kleiner
zu bestellen. 92 % Baum-
wolle, 8 % Elasthan.
Maschinenwaschbar. Von
Skinyl/ Österreich.*

- **Ballett-Body**
Fr. 49.95

FC Grösse	Schwarz	Weiss
36	474-858-03	474-650-03
38	474-866-03	474-668-03
40	474-874-03	474-676-03
42	474-882-03	474-684-03
44	474-890-03	474-692-03

*FC Grösse entspricht Masstabelle (siehe vorletzte
Katalogseite)*

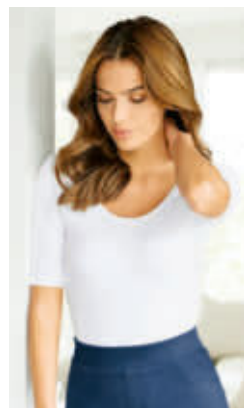

Reine Seide. Made in Italy. Und doch erfreulich erschwinglich.

Ihr edler Feinstrick-Pullover für die warme Jahreszeit. Von Junghans 1954.

Erstaunlich, dass Pullover aus reiner Seide so schwer zu finden sind: Die klimatisierende Naturfaser ist für den Sommer wie geschaffen. Und macht diesen leichten, weich fließenden Pullover zudem knitterarm, reissfest und schnell trocknend.

Gefertigt in der Feinstrick-Qualität 14 gg, schimmert Ihr neuer Pulli besonders edel.

Er lässt sich mit all Ihren Lieblingshemden kombinieren, trägt unter einem Sakko nicht auf und liegt auch herrlich sanft auf nackter Haut. Ein edles, vielseitiges Basic, das Sie besonders in der warmen Jahreszeit immer wieder gerne tragen werden.

Gerader Schnitt. Länge in Gr. 50: 70 cm. 100 % Seide. Maschinenwäsche. Hergestellt in Italien. Exklusiv bei Fashion Classics.



- **Junghans 1954 Seiden-Pullover, Rundausschnitt**
Fr. 225.–

FC Grösse	Hellblau	Gelb	Blau
48	347-573-03	350-134-03	347-578-03
50	347-574-03	350-135-03	347-579-03
52	347-575-03	350-136-03	347-580-03
54	347-576-03	350-137-03	347-581-03
56	347-577-03	350-138-03	347-582-03

FC Grösse entspricht Masstabelle (siehe vorletzte Katalogseite)

Eine Hommage an die goldene „Open Era“ des Tennissports in den 1960er-Jahren.

Erfrischend luftig. Angenehm saugfähig. Und nach dem Match edel genug für das Clubhaus.

Sie erkennen es am schlichten Design mit farblich abgesetztem Kragen und speziell gefärbten Steinnuss-Knöpfen: Dieses Polo bringt das Flair einer längst vergangenen Zeit zurück. Der weite Schnitt und der ausladende Kragen sind typisch für die legendäre „Open Era“ der späten 1960er-Jahre.

Dank seiner wabenförmigen Waffelpiqué-Struktur viel atmungsaktiver als herkömmliche Polos.

Das griffige Material liegt herrlich leicht und weich auf Ihrer Haut und ist überdies angenehm saugfähig, was Sie besonders an heissen

FC Grösse	Hersteller-Grösse	Weiss	Navy
48	M	355-579-03	355-594-03
50	L	355-590-03	355-595-03
52	XL	355-591-03	355-596-03
54	XXL	355-592-03	355-597-03
56	3XL	355-593-03	355-598-03

FC Grösse entspricht Masstabelle (siehe vorletzte Katalogseite)

Sommertagen schätzen werden.

Vom Label-to-watch Open Era aus Krefeld.

Das junge Start-Up ist für seine edle Tennis-Bekleidung sowie Bälle und weiteres Zubehör im angesagten Retro-Look bekannt. Verpackt in einer stilvollen Schachtel eignet sich dieses Polo hervorragend als Geschenk für einen Tennis-Enthusiasten – oder als Belohnung nach einem erfolgreichen Spiel.

Legere Polo-Form. Länge in Gr. 50: 72 cm. 100 % Baumwolle. Maschinenwaschbar.

- **Open Era Waffelpiqué-Polo Fr. 129.–**



Gepflegte Chinos, so bequem wie eine Jogging-Hose.

Von Brax, Hosen-Know-how seit 1888.

Wirklich elegante Chinos sind häufig aus reinem Baumwoll-Twill gefertigt und geben Ihren Bewegungen kaum nach. Gefertigt aus feinem Hybrid-Stoff aus 99 % Baumwolle und nur einem Prozent Elasthan ist diese Hose dagegen unglaublich bequem. Dank innovativer Webtechnik ist sie elatisch wie Jersey mit der Optik edler Webware und wirkt stets gepflegt und ist sogar bürotauglich.

Der hohe Baumwoll-Anteil und der flexible Dehnbund sorgen für noch mehr Komfort.

Ihre Komfort-Chino bleibt voll atmungsaktiv: Kein Vergleich zu Jogging-Hosen aus Sweat-Stoff, die meist viel Polyester enthalten. Kein Vergleich auch zu den meisten Jersey-Chinos, die oft sogar ausschliesslich aus Synthetik-Fasern bestehen.

Langjähriges Know-how zahlt sich aus.

Seit 1888 erfüllt der Herforder Hosen-Spezialist Brax höchste Ansprüche an Qualität und Passform. Die vollständige Eigenregie vom Entwurf bis zum fertigen Teil ermöglicht bis heute ein hervorragendes Preis-Leistungsverhältnis.

Flatfront-Form mit 2 französischen Taschen. Schrittlänge in Gr. 50: 78 cm. Fussweite: 34 cm. 99 % Baumwolle, 1 % Elasthan. Maschinenwaschbar.

- **Brax Komfort-Chinos Fr. 149.95**

FC Grösse	Hersteller-Grösse	Silber	Beige
25	36/30	358-611-03	358-897-03
26	38/32	358-612-03	358-898-03
27	40/32	358-613-03	358-899-03
28	42/32	358-615-03	358-900-03
29	44/32	358-616-03	358-901-03
48	32/32	358-617-03	358-902-03
50	33/32	358-618-03	358-903-03
52	34/32	358-619-03	358-904-03
54	36/34	358-890-03	358-905-03
56	38/34	358-891-03	358-906-03
58	40/34	358-892-03	358-907-03
60	42/34	358-893-03	358-908-03
98	33/34	358-894-03	358-909-03
102	35/36	358-895-03	358-910-03
106	36/36	358-896-03	358-911-03

FC Grösse entspricht Masstabelle (siehe vorletzte Katalogseite)



So bequem, soft und vielseitig kann eine Lederhose sein: Feinstes Stretch-Lammlleder. Breiter Komfort-Bund. Moderner Kick-Flare-Schnitt.

Vom niederländischen Premium-Leder-Modelabel Arma, seit 1985.

Lederhosen können oft starr, schwer und unbequem sein. Alles andere als das ist jedoch diese: Superzartes, flexibles

Lamnappa-Stretchleder sorgt dafür, dass sie geschmeidig weich anliegt und jede Bewegung mitmacht.

Leiert nicht aus und bekommt keine unschönen Beulen.

Eine spezielle Beschichtung mit einem Stretch-Material auf der Rückseite sorgt dafür, dass das feine, exquisite Leder besonders dehnfähig ist und die

Rückstellkräfte erhalten bleiben.

Schick mit Blazer und (Sling-)Pumps. Casual mit Pulli und Stiefelette. Sportiv mit Shirt, Ballerinas oder Sneakern.

Das cleane, elegante Design mit leicht ausgestell-

tem, verkürztem Bein passt zu unzähligen Styles von edel-luxuriös bis lässig-leger und wirkt extravaganter als der typische Standard-Lederleggings-Look. Die Hose ist ein zeitloses, wertvolles Allround-Talent, das schnell zum stilvollen Lieblingsstück wird und jedes Basic-Outfit aufwertet. Einen vorteilhaften, besonders komfortablen Sitz am Bauch sowie leichtes An- und Ausziehen gewährleistet der extra breite Gummi-Bund mit seitlichem Reissverschluss.

Schmaler Schnitt mit Gummi-Bund, seitlichem Reissverschluss und verkürztem, leicht ausgestelltem Bein. Länge in Gr. 36: 96 cm. Farbe: Schwarz. Lamnappaleder. Spezialreinigung.

- **Arma Kick-Flare-Lederhose Fr. 849.–**

FC Grösse	Nr.
34	359-951-03
36	359-952-03
38	359-953-03
40	359-954-03
42	359-955-03
44	359-956-03

FC Grösse entspricht Masstabelle (siehe vorletzte Katalogseite)

Schuhklassiker Derby – im aktuellen Trend-Look für Damen: Schwarz. Lackleder. Markante Profilsohle.

Elegant. Ultraleicht. Und superbequem.
Von Casanova, Italien – seit 1949.

Ob klassisch-elegant zum Hosenanzug mit Bluse oder casual zur Wide-leg-Pants mit Shirt – dieser topaktuelle Derby im Herrenstil ist die richtige Wahl. Das hochglänzende, besonders feine Naplak-Kalbleder, der schmale Leisten sowie die erhöhte Profilsohle sorgen für genau den richtigen femininen Touch.

Ein Schuh wiegt dank Ultraleicht-Vibram®-Sohle gerade mal 290 g (in Gr. 37).

Der luftig aufgeschäumte Gummi dämpft Ihren Auftritt und isoliert gegen Bodenkälte. Die Sohle sieht kernig aus, ist

aber extrem leicht und flexibel. Das ausgeprägte Profil sorgt für rutschfesten Tritt, auch auf nassem Untergrund. Das gepolsterte Fussbett bietet weichen Tragekomfort. Spezialist Casanova aus Mailand fertigt seit mehr als 70 Jahren hochwertige Damenschuhe. Ein Know-how, das Sie bei jedem Schritt spüren.

4-fach-Schnürung. Farbe: Schwarz. Obermaterial, Futter und Decksohle: Leder. Vibram®-Laufsohle aus Gummi. Hergestellt in Italien.

- **Casanova Ultralight-Naplak-Derby Fr. 225.–**

Schuh-Grösse	Nr.
36	359-547-03
37	359-548-03
38	359-549-03
39	359-550-03
40	359-551-03
41	359-552-03
42	359-553-03



Sommer-Must-have Stirnband: herrlich kühl, leicht und knitterarm dank reiner Seide.

Von Roeckl, Spezialist für hochwertige und stilvolle Accessoires seit über 180 Jahren.

Während viele der derzeit angesagten Stirnbänder aus Baumwolle oder Viskose sind, ist dieses aus feinsten italienischer Seide gefertigt. Das erlesene Material macht Ihren modischen Kopfschmuck viel leichter, unvergleichlich weich und zudem angenehm klimatisierend.

Die klassischen, nicht zu plakativen Muster ermöglichen zahlreiche Kombinationen.

Das Stirnband sieht zu offenen Haaren genauso gut aus wie zum Pferdeschwanz. Dank

seiner elastischen Rückseite passt es sich sanft jeder Kopfform an.

Eine Grösse. 100 % Seide. Reinigung.

Roeckl Seiden-Stirnband, Paisley Fr. 87.95

- Rot Nr. 339-002-03
- Grün Nr. 343-186-03

Roeckl Seiden-Stirnband, Punkte Fr. 59.95

- Schwarz/Weiss Nr. 343-188-03



So strapazierfähig (und so stilvoll) sind sanfte Maschen nur selten.

Der federleichte Flausch-Pullover aus Alpaka-Haar und edler Wolle. Von Junghans 1954.

Der aussergewöhnliche Materialmix aus Alpaka und Wolle macht diesen flauschigen Pullover herrlich komfortabel und ausgesprochen elegant zugleich: Die weichen Maschen gleiten sanft über Ihre Haut und verwöhnen Sie stets mit einem behaglichen Tragegefühl.

Trotz seines luftigen Volumens lässt sich Ihr Pullover unbesorgt strapazieren.

Dabei ist er federleicht dank Polyamid, dehnbequem und formbeständig dank Elasthan.

Eine Prise Glitzergarn verschafft Ihnen einen glanzvollen Auftritt. Ein echtes Allround-Talent, das Sie das ganze Jahr hindurch mit Genuss tragen.



Bequeme Passform mit weitem Halsausschnitt, überschnittenen Schultern und ¾-Ärmeln. Länge in Gr. 38: ca. 51 cm. 31 % Polyamid, 29 % Alpaka, 29 % Wolle, 6 % Metall, 5 % Elasthan. Handwäsche. Exklusiv bei Fashion Classics.

- **Junghans 1954 Flausch-Cardigan Fr. 209.-**



FC Grösse	Hersteller-Grösse	Rosé	Hellblau
36	XS	358-608-03	358-664-03
38	S	358-609-03	358-665-03
40	M	358-660-03	358-666-03
42	L	358-661-03	358-667-03
44	XL	358-662-03	358-668-03

FC Grösse entspricht Masstabelle (siehe vorletzte Katalogseite)

Zwei Farben, unendliche Kombinationen.

Federleicht. Modisch aktuell. Und viel stilvoller als herkömmliche Baumwoll-Schals. Von alpi.

Für elegantere Kombinationen sehen übliche Baumwoll-Schals meist zu lässig, zu sportlich aus. Seiden-Schals hingegen glänzen oft zu stark und können dadurch sogar altmodisch wirken. Dank aufwändiger Doubleface-

Webart ist dieser hauchzart changierende Baumwoll-Schal leger und stilvoll zugleich. Eine Seite Bleu, eine Seite Taupe: das erlaubt immer wieder neue Kombinationen zu Ihrer vorhandenen Sommergarderobe.

Herrlich luftig. Und mit nur 57 Gramm angenehm schwerelos.

Das lockere Gewebe ist natürlich atmungsaktiv und somit auch für wärmere Tage geeignet. An den Längsseiten mit beigefarbenen, 1 cm breiten Rändern abgesetzt. An den Schmalseiten kurze, ausgezupfte Fransen.

Misst 180 x 45 cm. Farbe: Bleu/ Taupe. 100 % Baumwolle. Reinigung. Hergestellt in Italien. Exklusiv bei Fashion Classics.

- **alpi Doubleface-Schal**
Nr. 306-858-03
Fr. 85.95



So weich und luxuriös wie edles Wildleder.

Aber viel leichter, viel unempfindlicher.

Der waschbare Velours-Janker von Steinbock®/ Österreich, Outdoor-Spezialist seit 1938.

Das angenehm atmungsaktive, Wasser und Schmutz abweisende Obermaterial dieses Jankers sieht nicht nur aus wie Wildleder, sondern fühlt sich auch genauso geschmeidig an. Dabei ist es merklich leichter (Ihr Janker wiegt nur 510 Gramm in Gr. 50) und doch erstaunlich strapazierfähig.

Sorgfältig verarbeitete Trachten-Details setzen stilvolle Akzente.

Mit kleinem Kontrast-Stehkragen in Dunkelbraun, Paspel-Knopfplöchern und feiner Kantenspeliierung. Geknöpfte Ärmelschlitz, Rücken-Mittelschlitz. Brust-Leistentasche und 3 Pattentaschen aussen, 2 tiefe Innentaschen, Kammtasche.

Bequeme Janker-Form.
Länge in Gr. 50 ca. 76,5 cm. Farbe: Navy.
Obermaterial 100 % Polyester, 100 % Viskose.
Maschinenwaschbar.

- **Steinbock Velours-Janker**
Fr. 499.–

FC	Grösse	Nr.
	48	358-516-03
	50	358-517-03
	52	358-518-03
	54	358-519-03
	56	358-520-03
	58	358-521-03
	60	358-522-03

FC Grösse entspricht Masstabelle (siehe vorletzte Katalogseite)

- 1 QR-Code scannen
- 2 Bestellnummern eingeben
- 3 Bestellung absenden



Fashion-Update für den Budapester: Softes Kalbleder. Leichte EVA-Sohle. Modische Farben.

In Italien gefertigt und von Hand poliert.

Klassische Budapester-Schuhe (im Englischen „Brogues“ genannt) passen zum Business-Anzug so gut wie zur Vintage-Jeans – und gehören daher in jede stilvolle Herren-Garderobe. Doch leider fühlen sie sich oft hart und schwer an, und ihr Design wirkt häufig etwas angestaubt.



Dieser Budapester hat italienischen Chic – und ist viel leichter und geschmeidiger.

Obermaterial und Futter sind aus edlem Kalbleder gefertigt und dadurch weich und strapazierfähig zugleich. Zudem ist jedes Paar aufwendig von Hand poliert.

Die flexible EVA-Laufsohle ist das Geheimnis des unglaublich geringen Gewichts.

Mit nur ca. 390 g (in Gr. 44) bringt dieser Schuh gut 40 % weniger auf die Waage (und ins Bordcase) als herkömmliche Modelle. Wie ein Sneaker dämpft er jeden Schritt sanft ab, und sein ausgeprägtes Rillen-Profil sorgt auch auf nassen Strassen stets für rutschfesten Tritt.

Obermaterial, Futter, Decksohle: Kalbleder. Laufsohle: EVA. Farbe: Blau. Hergestellt in Italien. Exklusiv bei Fashion Classics.

- **Budapester 2.0**
Fr. 224.–

Schuh-Grösse	Nr.
41	354-270-03
42	354-271-03
43	354-272-03
44	354-273-03
45	354-274-03
46	354-275-03



Luxuriöse Rarität: Das Winterhemd mit feinstem Kaschmir.

**Angenehm wärmend. Wunderbar weich.
Erfreulicher Preis.**

Unglaublich, welchen Unterschied 15 % Kaschmir machen: Der ohnehin schon weiche Flanell fühlt sich noch voluminöser und weicher an als herkömmliche Qualitäten aus reiner Baumwolle. Und er wärmt auch spürbar besser. Und während Sie andernorts schon für Hemden mit geringerem Kaschmiranteil leicht über 300.– Franken und mehr ausgeben können, kostet dieses nur 199.95 Franken.

Sogar maschinenwaschbar.

Im schonenden Wollwaschgang übersteht das Hemd ohne Probleme eine Wäsche in der Maschine. Dank klassischem Vichy-Muster in Schwarz und Grau, lässt sich das Hemd vielseitig kombinieren und kommt nie aus der Mode. Gemässiger Kentkragen, Brusttasche und Sportmanschette.

*Tailor Fit: Leicht tailliert.
Länge in Kragenweite 41:
81 cm, Ärmellänge:
64,5 cm. Farbe: Schwarz/
Grau. 85 % Baumwolle,
15 % Kaschmir. Maschinen-
waschbar. Exklusiv bei
Fashion Classics.*

- **Kaschmir-Flanell-
hemd Vichykaro
Fr. 199.95**

Kragen- weite in cm	Nr.
38	352-745-03
39	352-746-03
40	352-747-03
41	352-748-03
42	352-749-03
43	352-750-03
44	352-751-03
45	352-752-03
46	352-753-03

**Fragen und Beratung
Tel. 071-274 66 19**
(Mo.- So.: 08:00-22:00 Uhr)

Die edle Hemdjacke aus feinem Ziegenveloursleder: perfekt für den Übergang, in- und outdoor.

Premium-Qualität zum erfreulich günstigen Preis.
Von OCONI – exklusiv bei Fashion Classics.

Ob zugeknöpft als Hemd oder lässig offen getragen als Jacke. Diese Veloursleder-Hemdjacke macht aus jedem Outfit einen extravaganen Style. Egal ob schick zur Bundfaltenhose mit Pumps oder casual zur Jeans mit T-Shirt und Sneakern.

Exquisites, ebenmässiges Ziegenveloursleder.

Das zarte Leder ist selten dünnhäutig, mit samtartigem Schliiff. Mit einer Dicke von 0,45 – 0,55 mm erreicht es sogar die Feinheit von besonders feinem Rentierleder (0,4 – 0,55 mm), welches allerdings doppelt so viel kostet. Die Jacke fällt geschmeidig sanft figurumspielend, ohne einzuzugen und ohne aufzutragen.

Bei Designer-Labels zahlen Sie für ein vergleichbares Modell leicht 1.000.– Franken.

Die ungefütterte Verarbeitung erfordert ausgesucht makellose

Häute. Denn ausschliesslich diese können sich auch von der Rückseite so gut sehen lassen. Die Innenseite ist zudem voll nappiert, d.h. geglättet – zum Schutz vor Farb- und Lederabrieb.

Vielseitiger, modischer Salbeiton.

Mal kein Schwarz, Braun- oder Beige. Das Grün bietet eine erfrischende Abwechslung und ist dennoch nahezu genauso kombinierfreudig.

Kurze, gerade Form mit dezent abgenähten, seitlichen Einschubtaschen. Länge in

Gr. 36: 51 cm. Farbe: Grün. Ziegenveloursleder. Spezialreinigung. Exklusiv bei Fashion Classics.

- **OCONI Ziegenvelours-Hemdjacke**
Fr. 379.–

FC Grösse	Nr.
34	359-842-03
36	359-843-03
38	359-844-03
40	359-845-03
42	359-846-03
44	359-847-03

FC Grösse entspricht Masstabelle (siehe vorletzte Katalogseite)

Mode-Revival eines Kult-Klassikers: die zeitgemässe, nachhaltige Version des legendären Chukka-Boots mit typischer Krepptsohle.

Vom Schuh-Spezialisten Astorflex – handgefertigt in der Toskana.

Kaum ein anderes Schuhmodell ist derart unberührt von Modelaunen und seit über 60 Jahren so beliebt wie der Chukka-Boot mit typischer Krepptsohle und Mokassin-Naht. Der Schuhspezialist Astorflex hat dieses Modell bereits seit 1973 in seiner Kollektion und bis heute mit dem Kow-how aus Generationen perfektioniert:

100 % nachhaltig. Handmade in Italy.

Das vegetabil gegerbte, feine Kalbleder aus der Toskana ist hypoallergen und besonders atmungsaktiv. Die gewachsenen Nähte sind aus

Hanf Fasern und der verwendete Klebstoff auf reiner Wasserbasis.

Charakteristisch und extrem bequem: die Krepptsohle aus Naturkautschuk und Baumharz.

Im Unterschied zu harten, starren Leder- oder Plastiksohlen ist sie sehr flexibel und lässt den Fuss sanft abrollen. Sie

ist weich, leise und angenehm stossdämpfend. Zudem isoliert sie gegen Bodenkälte.

Zeitloser Klassiker für viele Gelegenheiten.

Gemütlicher Laufkomfort, sportives Design, feines Veloursleder in kombinierfreudigem Braun – der Schuh

passt zu unzähligen Freizeit-Looks und wird mit Sicherheit immer eine Freude für Ihre Füsse sein.

2-Loch-Schnürung mit Zunge in Tabakbeutel-Verarbeitung.

Lieferung mit 2 Paar Schnürsenkeln – Ton in Ton und in Rot. Obermaterial, Futter und

Decksohle: Kalbleder. Laufsohle: Naturkautschuk. Farbe: Grau.

- **Astorflex Chukka-Boots**
Fr. 285.–

Schuh-Grösse	Nr.
36	359-780-03
37	359-781-03
38	359-782-03
39	359-783-03
40	359-784-03
41	359-785-03



So erschwinglich kann Luxus sein: das Tunika-Strickshirt für puren Tragegenuss.

Aus Bambus-Viskose, Seide und Kaschmir. Von Junghans 1954.

Dank einer besonderen Materialmischung vereint dieses Tunika-Strickshirt luxuriöses Tragegefühl und Nachhaltigkeit. **Viskose aus wassersparender, ressourcenschonender Bambusfaser.**

Der weich fließende Stoff zeichnet sich durch seine herausragende Weichheit, Atmungsaktivität und Fähigkeit zur Feuchtigkeitsabsorption aus. Ein weiterer Pluspunkt ist die biologische Abbaubarkeit – kein Vergleich zu vollsynthetischen Alternativen. **Seide und Kaschmir geben Ihrem Shirt eine unwiderstehlich weiche, fließende Textur.**

Die edlen Naturfasern wirken nicht nur klimatisierend, sondern fühlen sich auch herrlich luxuriös an. Zudem ist Kaschmir geruchsabweisend, was Ihrem Shirt eine länger anhaltende Frische gibt.

*Leicht taillierte
Tunika-Form. Länge in
Gr. 38: ca. 66 cm.
50 % Viskose, 25 %
Seide, 25 %
Kaschmir. Maschi-
nenwaschbar.
Exklusiv bei
Fashion Classics.*

- **Junghans
1954
Tunika-
Shirt
Fr. 124.95**



FC Grösse	Navy	Creme
36	360-223-03	360-217-03
38	360-224-03	360-218-03
40	360-225-03	360-219-03
42	360-226-03	360-220-03
44	360-227-03	360-221-03
46	360-228-03	360-222-03

FC Grösse entspricht Masstabelle (siehe vorletzte Katalogseite)

Die Optik einer klassischen Tuchhose. Aber viel unkomplizierter dank „Blended Wool“.

**Weich und kratzfrei. Bequem elastisch.
Strapazierfähig. Und maschinenwaschbar.**

Wollige Tuch-Optik. Dezentere Farbtöne. Akkurate Bügelfalte: optisch eine elegante Businesshose. Aber gemütlich wie Homewear. Und im Gegensatz zu reiner Wolle kuschelig weich, kratzfrei und unempfindlich. **Knittert nicht, heult nicht aus und bekommt auch keine unschönen Pilling-Knötchen.**

Ob Meeting-Marathon oder Langstreckenflug – Sie sehen immer gepflegt aus. Und statt in die teure Reinigung geben Sie diese Hose einfach in die Waschmaschine.

Perfekte, zeitgemässe Passform.

Designerin Catrin Leiber feilte mit den Experten des Hosen-Spezialisten Schera so lange am Schnitt ihrer Seductive-Kollektion bis er wirklich unvergleichlich war. Mittlerweile ist die Hosen-Marke eine der begehrtesten auf dem Markt – aber nur in ausgewählten Stores zu finden. 2 französische Seitentaschen. 2 Paspel-Gesäss-taschen mit Knopfverschluss. 1 kleine Zier-Münztasche.

*Schlanke Flat-Front-Form. Schrittlänge in Gr. 36: 72 cm, Fussweite: 32 cm.
Farbe: Taupe 62 % Polyester, 26 % Viskose, 9 % Wolle, 3 % Elasthan.
Maschinenwaschbar.*

- **Seductive Business-
hose Blended Wool
Fr. 299.–**

FC Grösse	Nr.
34	325-621-03
36	325-622-03
38	325-623-03
40	325-624-03
42	325-625-03
44	325-626-03
46	325-627-03

FC Grösse entspricht Masstabelle (siehe vorletzte Katalogseite)



Chino-Komfort neu definiert: Klassischer Stil. Bahnbrechendes Tragegefühl.

Weich, griffig und ultrabequem dank SeaCell™, Tencel™ und Lycra®.
Von Hosenspezialist gardeur.

Klassischer Stil, überragender Tragekomfort und zeitgemässe Nachhaltigkeit sind in dieser hautsympathischen, angenehm griffigen Baumwoll-Chino gekonnt vereint. Ihr Geheimnis liegt im aussergewöhnlichen Materialmix:

Tencel™ transportiert bis zu 60 % mehr Feuchtigkeit ab als Baumwolle.

Die seidig weiche, edel schimmernde Faser entsteht in umweltfreundlichen Produktionsprozessen mit nur geringem Wasserverbrauch und ist biologisch abbaubar.

SeaCell™ ermöglicht einen einzigartigen Austausch zwischen Haut und Faser.

Der Seealgen-Extrakt aus den klaren Fjorden Islands setzt Vitalstoffe frei (Mineralien, Vitamine, Spurenelemente und Antioxidantien), die auf Ihrer Haut eine schützende und pflegende Wirkung entfalten können.

Eine Prise Lycra® schafft zusätzlich Komfort.

So gibt Ihre Hose jeder Bewegung sanft nach, ohne die Form zu verlieren oder auszubeulen. Mit diskret verarbeiteten Dehnbund für bequemes An- und Ausziehen.

Klassische, schmal zulaufende Chino-Form. Schrittweite in Gr. 50: ca. 81 cm. Fussweite: 35 cm. 55 % Lyocell, 43 % Baumwolle, 2 % Elasthan. Maschinenwaschbar.

- **gardeur SeaCell-Chino Fr. 159.95**

FC Grösse	Hersteller-Grösse	Salbei	Ecrú	Hellblau
48	33/32	358-418-03	358-429-03	358-423-03
50	34/32	358-419-03	358-430-03	358-425-03
52	36/32	358-420-03	358-431-03	358-426-03
54	38/34	358-421-03	358-433-03	358-427-03
56	40/34	358-422-03	358-434-03	358-428-03

FC Grösse entspricht Masstabell (siehe vorletzte Katalogseite)

Klassischer Look, moderne Konstruktion: Dieser Slip-on schafft unübertroffene Bequemlichkeit.

Von OCONI – exklusiv bei Fashion Classics.

Einfach und unkompliziert im Design, doch besonders raffiniert konstruiert: Dieser elegante Slip-on kombiniert Bequemlichkeit und Langlebigkeit mit dem sicheren Halt eines Sneakers. Und wertet den klassischen Slipper durch moderne Features auf.

Für unübertroffene Flexibilität in seltener Strobel-Machart gefertigt.

Dafür sind Ober- und Futterleder im Vorderfuss-Bereich mit der Brandsohle

vernäht, was Ihren Schuh angenehm weich, dehnbar und zugleich enorm strapazierfähig macht. Auch die langlebige Gummi-Laufsohle – nicht wie üblich nur geklebt, sondern zusätzlich am Schaft vernäht – macht Ihren Slip-on äusserst flexibel. Elastische Laces ermöglichen müheloses An- und Ausziehen. Herausnehmbare, lederbezogene Innensohle aus gepolstertem Weichschaum mit Memory-Effekt.

Farbe: Weiss. Obermaterial und Decksohle Leder, Futter Leder und Polyamid, Laufsohle Gummi.

- **OCONI Slip-on Fr. 225.–**

Schuh-Grösse	Nr.
41	358-468-03
42	358-469-03
43	358-590-03
44	358-591-03
45	358-592-03
46	358-593-03



Entdecken Sie einen guten alten Freund. Und vergessen Sie, dass ein Hemd gebügelt werden muss.

Dieses Hemd hat das klassisch ungekünstelte Aussehen von Baumwolle. Rein und einfach gibt es das wohl vertraute Gefühl, einen guten alten Freund um sich zu haben. Das kräftige, doch weiche Gewebe ist unübertroffen pflegeleicht und strapazierfähig. Der typisch lässige Look kommt am besten zur Geltung, wenn Sie es direkt von der Leine weg und ungebügelt tragen. Lieben Sie es eher akkurat geglättet, genügt ein leichtes Streichen mit dem Bügeleisen.

Luftig feines Oxfordgewebe:

Der Stoff wird wie ein Gitter gewebt. Das macht ihn luftig und lässt die Haut atmen. Zudem entsteht so das belebte Oberflächenbild. Die gemusterten Hemden sind aufwändig bunt gewebt. So bleibt das Dessin auch nach unzähligen Wäschen farbfriisch – ganz im Gegensatz zu einfach gedruckten Mustern. Die Hemden passen zu lässigen Anzügen genauso gut wie zu Jeans und Cargo-Pants. Und sind vielseitiger als Jeanshemden.

Beste Verarbeitung:

Die Nähte sind besonders dicht und fein gesteppt – dadurch extrem haltbar. Die sauberen Kappnähte innen können sich auch auf Dauer nicht lösen oder ausfransen. Mit grosszügigem Button-down-Kragen und aufgesetzter Brusttasche. Die lange Form bleibt stets im Bund. Die Manschetten sind besonders sorgfältig geschneidert; mit knöpfbaren Ärmelschlitzten.

Grosszügig und bequem geschnitten mit breiter Rückenfalte. Länge in Kragenweite 40: 81 cm, Ärmellänge: 63,5 cm. 100 % Baumwolle. Maschinewaschbar. Exklusiv bei Fashion Classics.



The BDO-Shirt
No. 71

Limitierte
Edition

Basic Collection



The BDO-Shirt Fr. 112.95

• Basic Collection

Kragen- weite in cm	Weiss	Hellblau	Hellblau/ Weiss gestreift
38	333-428-03	333-448-03	333-407-03
39	333-429-03	333-449-03	333-408-03
40	333-430-03	333-451-03	333-409-03
41	333-431-03	333-452-03	333-480-03
42	333-432-03	333-453-03	333-481-03
43	333-433-03	333-454-03	333-482-03
44	333-434-03	333-455-03	333-483-03
45	333-436-03	333-456-03	333-485-03
46	333-437-03	333-457-03	333-486-03

• Limited Edition No. 71

Kragen- weite in cm	Braun/ Schwarz/Weiss kariert
38	355-108-03
39	355-109-03
40	355-110-03
41	355-111-03
42	355-112-03
43	355-113-03
44	355-114-03
45	355-115-03
46	355-116-03

Ein Hut, zwei modische Looks: mal uni, mal gemustert.

Der Bucket Hat zum Wenden.
Von Mayser, deutsche Hutmacherkunst
seit 1800.

Um 1900 in Irland als praktischer
Regenschutz für Fischer und Jäger
erfunden, zielt der angesagte Bucket
Hat heute weltweit die Köpfe von Stil-Iko-
nen.

Mit zwei attraktiven Seiten ist der Bucket
Hat von Hutspezialist Mayser gleich
doppelt gut.

Die unifarbene Seite ist aus Polyamid
und dadurch angenehm leicht und reissfest.
Viskose und Leinen machen die filigran
gemusterte Seite unempfindlich gegen
Schmutz und Knitter.

Mit UV-Schutz 60 gemäss UV-Stan-
dard 801 des Prüf- und Forschungs-
instituts Hohenstein.

Ganz gleich, wie Sie Ihren Bucket
Hat tragen: Die breite, umschlagbare
Krempe schützt Gesicht, Ohren und
Nacken.

Farbe: Navy/beige gemustert. Gemusterte
Seite aus 70 % Viskose, 30 % Leinen.
Unifarbene Seite aus 100 % Polyamid.
Exklusiv bei Fashion Classics.

• **Mayser Wende-Bucket Fr. 89.95**

Kopf- umfang in cm	Hersteller- Grösse	Nr.
56	S	345-522-03
58	M	345-523-03
60	L	345-524-03



Schicker und angezogener als übliche **Falt-Regenjacken.**

Der Pocket-Parka
vom Outdoor-Experten Aigle, Frankreich.

Die meisten Pocket-Regenjacken sind nur ein provisorischer
Überwurf und taugen lediglich als Notlösung. Diese ist ein
vollwertiger Parka – modisch grosszügig geschnitten und in einem
frischen, vielseitigen Grünton. Die Jacke lässt sich bequem in der
eigenen Tasche verstauen. Und trotz geringen Gewichts und
kleinsten Packmasses gibt es keine Abstriche bei der Funktionalität.
10.000 mm Wassersäule. Und wasserdicht versiegelte Nähte.

Dennoch brauchen Sie keinen Hitzestau zu befürchten: Das
High-Tech-Funktionsgewebe MTD® lässt überschüssige Körperwärme
entweichen. Und geraten Sie dennoch ins Schwitzen, leitet es die
Feuchtigkeit direkt vom Körper weg nach aussen. Verdeckter Zweiwe-
ge-Reissverschluss. 2 Pattentaschen. Elastik-Ärmelbündchen.

In gemässigtem Oversized-Schnitt. Länge in Gr. 38: 100 cm. Farbe: Grün.
100 % Polyamid. Maschinenwaschbar.

• **Aigle Pocket-Regenparka Fr. 199.95**

FC Grösse	Hersteller- Grösse	Nr.
36	38	358-524-03
38	40	358-525-03
40	42	358-526-03
42	44	358-527-03
44	46	358-528-03
46	48	358-529-03

FC Grösse entspricht Masstabell (siehe vorletzte
Katalogseite)

Bequeme Jeggings – aber optisch nah an konfektionierten Hosen.

Dadurch vielseitiger und stilvoller.

Vom deutschen Hosen-Spezialisten RAPHAELA BY BRAX.

FC Grösse	Hersteller-Grösse	Nr.
19	38K	318-395-03
20	40K	318-396-03
21	42K	318-397-03
22	44K	318-398-03
23	46K	318-399-03
38	38	318-401-03
40	40	318-402-03
42	42	318-403-03
44	44	318-404-03
46	46	318-405-03
48	48	318-406-03

FC Grösse entspricht Masstabelle (siehe vorletzte Katalogseite)

Ein 4 cm hoher Feinripp-Stretchbund statt eines einfachen Gummizugs. Angedeuteter Reissverschluss und Swing-Pockets. Echte Münz- und Gesässtaschen. Diese Jeggings sind optisch näher an konfektionierten Hosen als an Leggings. Und ihr Einsatzspektrum ist somit dementsprechend gross: Neben Longpullis und Tuniken auch normale Blusen (sogar in den Bund gesteckt), Blazer, Bikerjacken, Cardigans, Pullover, ...

Geblieben ist die Bequemlichkeit.

Nichts drückt oder kneift. Nichts engt Sie ein. Das hochelastische Baumwoll-Misch-

gewebe macht jede Bewegung mit. Es ist soft im Griff, aussergewöhnlich glatt und bleibt dauerhaft gut in Form.

Schrittlänge in Gr. 38: 81 cm. Fussweite: 36 cm. 78 % Baumwolle, 18 % Polyester, 4 % Elasthan. Enthält nichttextile Teile tierischen Ursprungs (Lederlabel). Maschinenwaschbar.

- **RAPHAELA BY BRAX Komfort-Jeggings Fr. 124.95**

Fragen und Beratung

Tel. 071-274 66 19

(Mo.- So.: 08:00-22:00 Uhr)



Die modische und wetterfeste Version des klassischen Chelsea-Boots – trockene Füsse auf besonders stylische und nachhaltige Art.

Von Lemon Jelly – mit dem typischen Zitronenduft.

Moderne Regenschuhe, die erfrischend fruchtig nach Zitronen duften – das ist die unverkennbare DNA des innovativen Footwear-Labels Lemon Jelly aus Portugal. Zahlreiche Nominierungen und Auszeichnungen hat das Sublabel der Unternehmensgruppe Procalcardo S.A., welche bereits seit mehr als 40 Jahren zu den Marktführern im Schuhbereich zählt, erhalten. Den grossen Durchbruch gelang Lemon Jelly mit den klassisch designten Chelsea Boots, die seit 2011 fester Bestandteil der Kollektion sind. Jedes Jahr gibt es neue modische Versionen. So wie dieses aktuelle Chelsea-Modell, das zur neuen Sustainability-Linie gehört. Für diese werden Produktionsabfälle und alte Schuhe recycelt und somit 90 % weniger CO₂-Emissionen freigesetzt.

Wasserdichtes Trend-Design mit modischer, sportiver Sneaker-Sohle und glänzender Oberfläche.



Das weiche und leichte Kunststoff-Material ist hochwertig verarbeitet und sehr strapazierfähig. Durch die robuste, profilierte Sneaker-Sohle wirken die Boots zeitgemäss sportiv und bieten einen bequemen, rutschsicheren Laufkomfort.

Stylishes Multitalent für wechselhafte, regnerische Tage.

Perfekt zum leger-eleganten City-Look, zum sportiven Outdoor-Look beim Waldspaziergang oder auch als coole Trendtreter zum lässigen Festival-Style mit Jeans, Kleid oder Rock.

Schuh-Grösse	Nr.
36	359-269-03
37	359-440-03
38	359-441-03
39	359-442-03
40	359-443-03
41	359-444-03

Schmale, knöchelhohe Form mit Elastik-Einsatz und Zugschlaufe. Obermaterial: Kunststoff. Futter und Decksohle: Textil. TR-Laufsohle. Farbe: Schwarz. Hergestellt in Portugal.

- **Lemon Jelly Chelsea-Sneakerboots Fr. 149.95**



10 praktische Taschen. Und Schutz vor schädlicher UV-Strahlung.

Die atmungsaktive Reise-Weste mit UV-Schutz.

Ein extrem praktischer Reisebegleiter mit viel Stauraum für Geld, Papiere, Tickets, Handy, Stadtplan ... Alle Wertsachen tragen Sie sicher am Körper. Und die Hände bleiben frei. Der unbegrenzt haltbare UV-Schutz ist durch die dichte Webart der feinen Fasern gegeben und schützt so Ihre Haut vor über 96 % aller gefährlichen Sonnenstrahlen, die normale Kleidung sonst durchdringen können. **Stets angenehm trockenes Körperklima.**

Dank 50 % Baumwolle fühlt sich Ihre Weste weich und natürlich an. Die andere Hälfte sind mikrofeine Polyester-Fasern. Sie sind ausgerüstet und nehmen Feuchtigkeit rasch auf und transportieren sie unmittelbar an die Oberfläche. So trocknet das Material sehr schnell: Sie fühlen sich auch an heissen Tagen nie unangenehm verschwitzt.

Reisefreundlich und pflegeleicht.
Die 300 g leichte Weste bean-

sprucht im Koffer wenig Platz. Knitterkaum. Und nach dem Urlaub stecken Sie sie einfach in die Waschmaschine. 4 geknöpft Pattentaschen. 2 Kartentaschen mit horizontalem Eingriff und Knopfverschluss. 2 Doppel-Taschen mit verdecktem Reissverschlussfach vorne und seitlicher Eingrifftasche dahinter.

Klassisch gerade Form mit Reissverschluss. Länge in Gr. 50: 64 cm. Farbe: Navy. 50 % Baumwolle, 50 % Polyamid. Futter: 100 % Polyester. Maschinenwaschbar. Exklusiv bei Fashion Classics.

• **10-Taschen-Weste Fr. 149.95**

FC Grösse	Nr.
48	344-076-03
50	344-078-03
52	344-079-03
54	344-080-03
56	344-081-03
58	344-082-03

FC Grösse entspricht Masstabelle (siehe vorletzte Katalogseite)

Fragen und Beratung
Tel. 071-274 66 19
(Mo.- So.: 08:00-22:00 Uhr)

Kein Ausbeulen. Viel weniger Sitzfalten. Und über Nacht trocken.

Die hochelastische T400®-Faser macht es möglich.

T400® veredelt herkömmlichen Denim so, dass er sogar für Business-hosen taugt. Die Elastikfaser weist eine Molekularstruktur auf, die sich dauerhaft nach Dehnung wieder in ihre ursprüngliche Form zurückzieht. Knie und Gesäss dieser Jeans beulen auch nach Stunden nicht un schön aus und die üblichen Sitzfalten an der Hüfte und an den Kniekehlen erholen sich rasch. Die permanente Stretch-Faser macht die Hose superbequem und bietet höchste Bewegungsfreiheit. **Denim mit T400® trocknet 3-mal schneller als herkömmlicher Jeansstoff.**

Abends gewaschen, können Sie Ihre Jeans schon am nächsten Tag wieder tragen. Trotz der revolutionären Eigenschaften von T400® fühlt sie sich angenehm weich

an und sieht gepflegt und wertig aus wie wertvolle Baumwolle.

Moderner 5-Pocket-Schnitt mit schmalen Bein. Schrittlänge in Gr. 50: 84 cm. Fussweite: 40 cm. 92 % Baumwolle, 8 % Elastomultiester. Maschinenwaschbar.

• **T400®-Jeans Fr. 124.95**

FC Grösse	Blau	Grau	Weiss
25	334-147-03	336-569-03	235-515-03
26	334-148-03	336-570-03	235-523-03
27	334-149-03	336-571-03	235-531-03
28	334-160-03	336-572-03	235-549-03
29	334-161-03	336-573-03	235-556-03
48	334-162-03	336-574-03	235-564-03
50	334-163-03	336-575-03	235-572-03
52	334-164-03	336-576-03	235-580-03
54	334-165-03	336-577-03	235-598-03
56	334-166-03	336-578-03	235-606-03
58	334-167-03	336-579-03	235-614-03
60	334-168-03	336-580-03	235-622-03
98	334-170-03	336-581-03	235-630-03
102	334-171-03	336-582-03	235-648-03
106	334-172-03	336-583-03	235-655-03

FC Grösse entspricht Masstabelle (siehe vorletzte Katalogseite)



Das original Bretagne-Shirt.

Fischer-Tradition seit dem 19. Jahrhundert.

Von Saint James/Frankreich.

In der Bretagne, wo die rauesten Winde wehen, tragen sie die Seeleute seit alters her. Aber nicht nur Seeleute: Die echten Bretagne-Shirts gehören inzwischen zum Kult-



gut Frankreichs. Doch ausserhalb Frankreichs sind diese Originale kaum zu finden.

Die markanten Streifen sind hochwertig in den Stoff eingearbeitet und nicht nur gedruckt:

So bleiben die Farben nach dem Waschen unverändert. Kein Vergleich zu optisch ähnlichen Shirts, die ausser den Streifen mit Bretagne nichts zu tun haben.

Aus reiner Baumwolle – äusserst solide und haltbar verarbeitet – eine Freundschaft fürs

Leben.

*Klassisch gerader Schnitt.
Länge in Gr. 48: 71 cm.
100 % Baumwolle. Maschinenwaschbar. Hergestellt in Frankreich.*



• Herren-Bretagne-T-Shirt Fr. 89.95

FC Grösse	Hersteller-Grösse	Ecrú/Marine	Jeans/Ecrú
46	M	328-813-03	359-391-03
48	L	328-814-03	359-392-03
50	XL	328-815-03	359-393-03
52	XXL	328-816-03	359-394-03
54	3XL	328-817-03	359-395-03
56	4XL	328-818-03	359-396-03

• Herren-Bretagne-Langarm-Shirt Fr. 95.–

FC Grösse	Hersteller-Grösse	Ecrú/Marine	Jeans/Ecrú
46	M	328-715-03	359-397-03
48	L	328-716-03	359-398-03
50	XL	328-717-03	359-399-03
52	XXL	328-718-03	359-400-03
54	3XL	328-719-03	359-401-03
56	4XL	328-800-03	359-402-03

FC Grösse entspricht Masstabelle (siehe vorletzte Katalogseite)

Nicht zu kalt. Nicht zu warm. Eben genau richtig für die Übergangszeit.

Die Schiebermütze aus seltenem Woll-Seiden-Mix. Von Hut-Spezialist MJM, seit 1829.

Zwischen Sommer und Herbst sowie Winter und Frühjahr sind herkömmliche Kopfbedeckungen oft nicht optimal: Sommermützen halten nicht warm genug, Wintermützen klimatisieren dagegen nicht ausreichend.

Die perfekte Mütze für die Übergangszeit vereint die Vorteile zweier edler Naturfasern.

Der hohe Woll-Anteil macht sie angenehm atmungsaktiv und wärmend. Überdies sorgt er dafür, dass sie Schmutz abweist und Gerüche nicht so leicht annimmt. Seide verleiht edlen



Glanz, macht Ihre neue Schiebermütze temperatenausgleichend. Dank Polyamid ist sie erfreulich strapazierfähig und schmiegt sich sanft an Ihren Kopf.

Mit interessantem Melange-Effekt.

Dickes blaues Wollgarn, versponnen mit dünnem weissen Seidengarn, ergibt eine edle, Tweed-ähnliche Optik.

Farbe: Blau-meliert. Obermaterial 60 % Wolle, 30 % Seide, 10 % Polyamid, Futter 100 % Baumwolle. Enthält nichttextile Teile tierischen Ursprungs (Leder-Label).

• **MJM Woll-Seiden-Schiebermütze Fr. 89.95**

Kopfumfang in cm	Hersteller-Grösse	Nr.
56	S	346-956-03
58	M	346-958-03
60	L	346-959-03
62	XL	346-960-03

Schmeichelhafter Schnitt. Kofferfreundliches Material. Guter Preis.

Das Jersey-Kleid vom Kleiderspezialisten: **KD-Klaus Dilkraht, Düsseldorf.**

Der perfekte Schnitt wurde seit 1996 vielfach erprobt und mehrfach optimiert. Er schmeichelt jedem Figurtyp, in jeder Konfektionsgrösse. Die fließende A-Linie mit der hoch angesetzten Empiretaille und der Knoten-Raffung betont wunderbar die Vorzüge der weiblichen Figur. Kleine Problemzonen hingegen werden geschickt kaschiert.

Soft. Weich. Leicht.

Anschmiegsam. Waschbar.

Der zarte Viskose-Jersey ist ein echtes Wohlfühlmaterial. Das Kleid schmiegt sich perfekt an den Körper, kneift nirgends und gibt viel Bewegungsfrei-

heit. Unempfindlich gegen Knitterfalten kommt es auf Reisen direkt ausgefertigt aus dem Koffer. Wäschekonturen zeichnen sich dank des eingearbeiteten Unterkleides nicht ab. Das Allover-Dessin mit stilisierten Perlen in Blautönen auf cremefarbenem Fond ist ein eleganter Blickfang. Der Preis ist für die hochwertige Qualität äusserst günstig. Und dazu sparen Sie auch noch die teure Reinigung.

Bequemer, figurschmeichelnder Schnitt mit 3/4-Ärmeln. Länge in Gr. 36: 98 cm. Farbe: Blau/Creme. 95 % Viskose, 5 % Elasthan. Maschinenwaschbar. Exklusiv bei Fashion Classics.

• **KD Jersey-Kleid Pearls**
Fr. 189.95

FC Grösse	Nr.
34	360-335-03
36	360-336-03
38	360-337-03
40	360-338-03
42	360-340-03
44	360-341-03

FC Grösse entspricht Massstabelle (siehe vorletzte Katalogseite)



Edler, echter Schmuck: brillierend wie Rohdiamanten – aber etliche Franken günstiger.

Das Salt & Pepper-Collier aus echten Bergkristallen, zart und apart zu vielen Looks.

Rohdiamanten mit vielen Einschlüssen werden wegen ihres speziellen Aussehens „Salt & Pepper“ genannt. Aus diesen zart beigefarben funkelnden Steinen werden die beliebten Rohdiamantketten gefertigt. In Aussehen, Grösse und Beschaffenheit solchen Rohdiamanten ähnlich sind diese Bergkristalle.

In aufwändigem Verfahren wird das natürliche Spiegeln der Kristalle funkelnd verstärkt.

Natürliche Einschlüsse und eine spezielle Behandlung durch Bedampfen mit Plasmapolymere geben den spiegelnden Bergkristallfacetten den charakteristischen Glanz von Rohdiamanten. Die Technik entstammt der Optikindustrie und wird dort zum Verspiegeln hochwertiger Brillengläser genutzt. Ihre Halspartie wird so bei jeder Bewegung funkelnd umsprüht – ein faszinierender Effekt.

Feiner, eleganter Schmuck, der sich perfekt Ihrer Garderobe anpasst.

Ob Seidenbluse oder Rollkragenpulli, Business-Anzug oder kleines Schwarzes: Das Collier harmoniert mit allem, was Ihr Kleiderschrank hergibt.

Haltbar auf flexiblen Stahldraht aufgezogen. Verschluss aus goldplattiertem 925er Sterling-Silber.

Die Kette legt sich so geschmeidig und leicht um Ihre Halspartie – und ist durch den feinen Stahldraht besonders reissfest. Misst 42 cm L. Wiegt ca. 9 g. Karabinerverschluss mit 3 cm Verlängerungskette, 925er Silber, goldplattiert.

• **Collier Salt & Pepper**
Nr. 231-988-03
Fr. 187.95

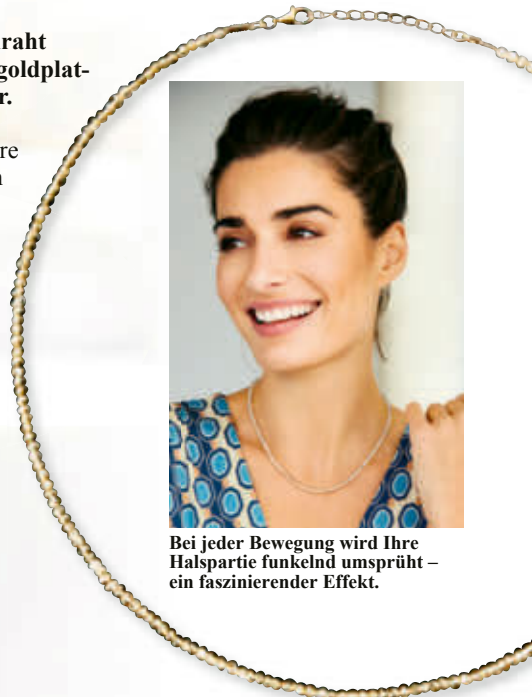

Bei jeder Bewegung wird Ihre Halspartie funkelnd umsprüht – ein faszinierender Effekt.

So haben Sie Wollwalk sicher noch nie erlebt: Super leicht und soft. Sanft fliegend. Und modisch elegant.

Der moderne Walk-Blazer aus dem Atelier der Kitzbühler Designerin Sabine Sommeregger.

Walkstoff weit weg von alpenländischer Bekleidungsstradition. Modern, elegant und kosmopolitisch interpretiert. Zeitgemäss weich und mit gerade mal 430 g (in Gr. 38) erstaunlich leicht. Doch mit allen bewährten Vorzügen: Wärmend. Wind- und wasserabweisend. Bequem elastisch. Strapazierfähig, knitter- und pillingarm.

Handwerkskunst aus Österreich.

Tiroler Walk, nachhaltig aus ungefärbter Schurwolle gefertigt. Durch den hellen Naturton besonders elegant. Und durch die Schnittführung feminin und figur-schmeichelnd.

Opulenter Schalkragen. Betonte Taille.

Umspielte Hüfte.

Modischer Blazer-Ersatz und elegante

Strickjacken-Alternative. Perfekt zu Kleidern, Röcken und Hosen. 2 schräg eingesetzte Schubtaschen.

Reguläre Passform. Länge in Gr. 38: 72 cm. Farbe: Sand. 100 % Schurwolle. Reinigung. Exklusiv bei Fashion Classics.

- **Sabine Sommeregger**
Walk-Blazer
Fr. 499.–

FC	Grösse	Nr.
	34	330-551-03
	36	330-552-03
	38	330-553-03
	40	330-554-03
	42	330-556-03
	44	330-557-03
	46	330-558-03

FC Grösse entspricht Masstabelle (siehe vorletzte Katalogseite)

LaSalle
Amsterdam
Tence™
Essential-Shirt
Seite 87.

Einen typischeren Rosenduft werden Sie kaum finden.

Irish Rose (vorher Inis Arose) –

2003 nominiert für den FiFi-Award der Fragrance Foundation.

Rosen-Essenzen stecken in zahlreichen Parfums. Doch nur selten werden Sie einen so typischen Rosenduft finden. Denn das Parfum vereint gleich vier verschiedene Arten der romantischsten aller Blumen: die Pink May Rose aus Grass, die White Rose Centifolia, die White Damask Rose Absolute und die Turkish Rose Attar. 2003 wurde Irish Rose von der Fragrance Foundation sogar für den FiFi-Award nominiert.

Kreiert vom berühmten, 2007 verstorbenen Parfumeur Arthur Burnham.

Darüber hinaus schuf er einen eigenen Duft für den Prinz of Wales und eines der teuersten Parfums der Welt. Für Irish Rose liess er sich von Botticellis Gemälde „Die Geburt der Venus“ inspirieren. Wie die aus der Muschel geborene Venus bezaubert Irish Rose in der Herznote mit einer sanften, von Rosenblüten angereicherten Brise. In der Kopfnote verbindet es sich mit der Frische sizilianischer Zitrone, Bergamotte, Geranie und Alpenveilchen. Die würzige Basis bilden Patchouli, Vanille, Moschus, Weihrauch, Sandel- und Zedernholz.

50 ml Eau de Parfum im Sprühflakon.

- **Irish Rose** Nr. 345-061-03 **Fr. 44.95**
(Literpreis: 899.– Fr.)

Ingredients: Alcohol Denat. (SD Alcohol 39-C), Parfum (Fragrance), Aqua (Water), Citronellol, Linalool, Hexyl Cinnamal, Limonene, Geraniol, Alpha-Isomethyl Ionone, Citral.



Risikolos bestellen: Damit Sie das versiegelte Eau de Parfum vor dem Öffnen probier riechen können, liegt jeder Lieferung ein Testflakon bei.



Traditioneller Look. Zeitgemässer Wetterschutz.

Das absolut wind- und wasserdichte Fieldjacket mit integrierter Steppweste.

Das klassische Fieldjacket ist aus Baumwoll-Canvas und widersteht daher allenfalls einem leichten Regenschauer. Dieses wetterfeste Update ist eine erfreuliche Ausnahme: Eine eingearbeitete Membran mit einer Wassersäule von 5.000 mm und innenliegende, getapte Schulternähte machen Ihre Jacke absolut wind- und wasserdicht. Dank einer Prisse Elasthan gibt sie zudem jeder Bewegung sanft nach.

Für zusätzliche Wärme mit ausknöpfbarer (auch einzeln tragbarer) Steppweste.

Die flexible 2-in-1-Lösung ist kein Vergleich zu den weit verbreiteten „Sturmlenden“. Reissverschluss und Druckknöpfe schützen zuverlässig vor Regen. Vier große Pattentaschen bieten reichlich Stauraum für alles, was Sie unterwegs brauchen.

*Reguläre Form. Länge in Gr. 50 ca. 72 cm.
Farbe: Oliv/Beige. Jacken-Obermaterial
97 % Baumwolle, 3 % Elasthan, Futter
100 % Polyester. Steppweste 100 %
Polyamid, Wattierung 100 % Polyester.
Maschinenwaschbar.*

- **Wetterfestes Fieldjacket
Fr. 309.–**



FC Grösse	Nr.
48	359-373-03
50	359-374-03
52	359-375-03
54	359-376-03
56	359-377-03
58	359-378-03
60	359-379-03

*FC Grösse entspricht Masstabelle
(siehe vorletzte Katalogseite)*



Charaktervoller als so viele andere: die Baseball-Cap von Stetson, dem Kult-Hutmacher aus den USA.

Aktuelle Used-Optik. Lichtschutzfaktor 40+.

Diese Kappe könnte Sie schon auf vielen Reisen und Abenteuern begleitet haben. Durch wohl dosierte Waschung mit Bimssteinen (wie bei „stone washed“ Jeans) sieht sie lässig eingelebt statt ladenneu aus.

Optimaler Sonnenschutz beim Cabriofahren, Segeln, Wandern, Joggen ...

Der stabile, 6,5 cm tiefe Schirm gewährt blendfreie Sicht. Mit Lichtschutzfaktor 40+ schützt das Gewebe vor UV-Strahlung. 6 Lüftungslöcher verhindern einen Hitzestau.

Perfekt zu allen Jeans, Shorts und Shirts.

Vielseitig, robust und unempfindlich. Dezentere Stetson-Stickzug.

*100 % Baumwolle.
Farbe: Grau. Hand-
wäsche.*

- **Stetson
Baseball-Cap
Fr. 59.95**



Kopf- umfang in cm	Hersteller- Grösse	Nr.
54/55	S	306-854-03
56/57	M	306-855-03
58/59	L	306-856-03
60/61	XL	306-857-03

**Klassiker
Cord-Chinos: jetzt
ganzjahrestauglich
dank seltenem
Leinenanteil.
Und dank Farbe,
Bundfalte und
Dehnbund sogar
modisch aktuell.**

Der Cordstoff dieser Hose enthält ein gutes Viertel Leinen und fühlt sich dadurch viel trockener und luftiger an. Durch seinen hohen Baumwoll-Anteil bleibt er dennoch weich, wärmend und erfreulich knitterarm.

Der Cosy-Trend macht es möglich: mehr Komfort für den Cord.

Weite Bundfalten schaffen nicht nur viel Bewegungsfreiheit, sondern sind jetzt auch modisch wichtig. Auch der diskret auf der Rückseite integrierte Dehnbund macht diese Hose erfreulich bequem.

Diese Trendfarbe passt immer: Oatmeal.

Oatmeal (= Haferflocken) nennt man den beige Farbton, der einfach zu allem passt. Ob Schwarz, Natur-, Grün- oder Brauntöne, ob blauer Blazer, lässiges Leinenhemd, Zopfpulllover oder Strick-Cardigan: Oatmeal ist eine der kombinierfreudigsten Farben überhaupt.

Klassische Bundfalten-Form mit französischen Taschen und zwei knöpfbaren Gesässtaschen.

Schrittlänge in Gr. 50: 82 cm.

Fussweite: 39 cm. Farbe:

Oatmeal. 74 % Baumwolle, 26 %

Leinen. Maschinenwaschbar.

Exklusiv bei Fashion Classics.

- **Leinenfeld Cord-Chino**
Fr. 149.95

FC Grösse	Nr.
25	348-874-03
26	348-875-03
27	348-876-03
28	348-877-03
29	348-878-03
30	348-879-03
<hr/>	
48	348-880-03
50	348-881-03
52	348-882-03
54	348-883-03
56	348-884-03
58	348-885-03
60	348-886-03
<hr/>	
98	348-887-03
102	348-889-03
106	348-890-03

FC Grösse entspricht Masstabellen (siehe vorletzte Katalogseite)



**Aussergewöhnlich edel.
Ideal fürs ganze Jahr.**

Der Feinstrick-Troyer aus Pima-Cotton – veredelt mit Seide und Kaschmir.

Vom urtypisch kernigen Seemannspullover hat dieser Troyer nur noch die Form mit dem Reissverschlusskragen. Aus edlem Garn fein gestrickt, passt er sogar zur eleganten Tuchhose. In der Übergangszeit ziehen Sie einfach ein T-Shirt unter. Und im Winter trägt er auch unter einem Sakko nicht auf.

Sanft wärmend, atmungsaktiv und wunderbar weich.

Englands Traditionsstricker Alan Paine verwendet eine besonders edle Garn-Mischung: extra langstapelige Pima-Baumwolle – in Peru noch von Hand gepflegt und dadurch frei von Chemikalien – sowie flaumzartes Kaschmir und nobel schimmernde Seide. Fully-fashioned formgestrickt und nicht – wie leider vielfach üblich – aus gestrickter Meterware geschnitten. Dadurch hält Ihr Troyer auf Jahre seine Form, ohne auszuleiern oder sich zu verziehen.

Normale Passform. Länge in Gr. 52: 70 cm. 70 % Baumwolle, 20 % Seide, 10 % Kaschmir. Maschinenwaschbar.

- **Alan Paine Ganzjahres-Troyer** Fr. 189.95

FC Grösse	Hersteller-Grösse	Grau	Navy
48	40	345-263-03	346-026-03
50	42	345-264-03	346-027-03
52	44	345-265-03	346-028-03
54	46	345-266-03	346-029-03
56	48	345-267-03	346-070-03
58	50	345-268-03	346-071-03

FC Grösse entspricht Masstabellen (siehe vorletzte Katalogseite)

Fragen und Beratung

Tel. 071-274 66 19

(Mo.- So.: 08:00-22:00 Uhr)

Faltbar und fast unverwüstlich: der borten genähte Ziehharmonika-Hut aus Hanf.

Von Mayser, traditionsreiche deutsche Hutmanufaktur seit 1800.

Diesen eleganten Hut packen Sie unbeschadet aus dem Reisegepäck. Material und Verarbeitung machen ihn so unempfindlich. Wie eine Ziehharmonika kann er flach zusammengelegt werden – und mit nur einem Handgriff ist er wieder perfekt in Form.

Geheimnis 1: reissfeste Hanffasern.

Gedreht, nicht geflochten.

Seit Jahrtausenden wird Hanf zur Herstel-

lung von Textilien genutzt, denn seine Fasern sind extrem strapazierfähig. Unter Hutmachern gelten sie als noch robuster und reissfester als Panamastroh – besonders wenn man sie dreht und nicht flechtet.

Geheimnis 2: Bortennähen – eine fast vergessene Technik.

Traditions-Huterer Mayser hat sie wiederbelebt. Dünne Borten aus Hanf, verzwirnt mit Baumwolle, werden auf Spezialmaschinen zusammengenäht. Der Hutform folgend mal Treppen- und mal Ziehharmonika-artig. So entsteht ein sehr flexibler Hut, der immer wieder in seine Ursprungsform zurückkehrt. Die Form mit der kleinen Krempe ist besonders vielseitig – als schicker Sonnenschutz im Urlaub, als modisches Accessoire in der City oder als elegante Kopfbedeckung zum Sommerkleid auf Gartenpartys.

Aus 77,5 % Hanf, 22,5 % Baumwolle. Einheitsgrösse für 55 bis 58 cm Kopfumfang.

Mayser Ziehharmonika-Hut Fr. 119.95

- Marine Nr. 301-056-03
- Fuchsia Nr. 460-154-03



Superbequem. Supersoft. Und ultraleicht: der luftig gewebte Sommer-Sneaker von Satorisan, Spanien.

Die aussergewöhnliche Flechtoptik sieht nicht nur lässig aus, sie lässt auch viel Frischluft an Ihre Füsse. Das sommerlich-luftige Gewebe aus Hightech-Garnen sieht aus wie Raffia-Bast, ist aber viel anschmiegsamer und robuster.

Für Stabilität und zusätzlichen Komfort sorgt das soft gewaschene Veloursleder an Ferse, Schafttrand und Schnürung. Ein barfussfreundliches Baumwollfutter macht den Material-Mix perfekt.

Leisten und Fussbett hat Satorisan mit einem Institut für Biomechanik entwickelt.

Für optimale Passform und höchsten Komfort wurden tausende Füsse gescannt und vermessen sowie umfassende Laufanalysen erstellt. Hinzu kommt die Sneaker-Erfahrung von Alejandro Monzo: Bevor er 2010 sein Label Satorisan gründete,

produzierte er 20 Jahre für eine grosse Sportschuhmarke.

Doppelt haltbar: Die Sohle ist vulkanisiert und genäht.

„Nachhaltigkeit durch Langlebigkeit“ gehört zur Philosophie der Marke. Zulieferer werden nach Umwelt-Aspekten ausgewählt, müssen beispielsweise ihre eigene Energie erzeugen und Wasseraufbereitungsanlagen betreiben.

Obermaterial: 100 % PE und Kalbleder. Futter: Baumwolle. Herausnehmbare EVA-Sohle. Rutschsichere Gummi-Laufsohle. Farbe: Offwhite.

• **Satorisan Flecht-Sneaker Fr. 149.95**

Schuh-Grösse	Nr.
36	339-746-03
37	339-747-03
38	339-748-03
39	339-749-03
40	339-750-03
41	339-751-03





travelite®
Aluminium-
Trolleys NEXT:
www.fashion-
classics.ch
Suche nach
Bestellnr. 234-862
oder Tel.:
071-274 66 17.

Der urtypische Leinen-Look – mit überraschend weichem Griff und fließendem Fall.

Die luftige Tunika aus italienischem Leinen.

Während Leinen bei uns nach längerer Abwesenheit zurück auf den Laufstegen ist, war es in Italien niemals weg. Hier schätzt man den luftig-kühlen Tragekomfort genauso wie die charakteristischen Knitter – und trägt sie mit nonchalanter Eleganz. Die kleine Weberei Luna ist spezialisiert auf Leinstoffe mit dem urtypischen Look kernigen Bauernleins. Doch Spezialbehandlung nimmt dem Stoff die frühere Härte und Steife.

Jede Tunika wird einzeln bei 70 °C gefärbt und zweifach gewaschen.

Dadurch ist sie verblüffend weich und anschmiegsam. Sie fällt locker und fließend. Und sie läuft bei normaler 30 °C-Wäsche nicht mehr ein. Verdeckte Knopf-Leiste. 1-Knopf-Manschetten. Rückenpasse mit eingelegter Bewegungsfalte. Abgerundeter Saum.

Figurumspielend geschnitten. Länge in Gr. 36: 65 cm. 100 % Leinen. Farbe: Weiss. Enthält nichttextile Teile tierischen Ursprungs: Perlmutterknöpfe. Maschinenwaschbar. Hergestellt in Italien. Exklusiv bei Fashion Classics.

- **Leinen-Tunika Fr. 199.95**

FC Grösse	Hersteller-Grösse	Nr.
34	S	332-885-03
36	M	332-886-03
38	L	332-887-03
40	XL	332-888-03
42	XXL	332-889-03
44	3XL	332-900-03

FC Grösse entspricht Masstabelle (siehe vorletzte Katalogseite)

Perfekt auf die weibliche Figur zugeschnitten: die feminine Chino im aktuellen Blüten-Dessin.

Vom italienischen Passform-Spezialisten Mason's.

Während sich Damen-Chinos bei vielen Herstellern nur durch die Konfektionsgrösse von den Herrenhosen unterscheiden, hat Mason's wirklich weibliche Formen. Dazu die genau richtige Taillenhöhe, modischen Pepp und das gewisse Extra. Seit der Firmengründung 1974 beschäftigt sich der italienische Familienbetrieb mit der Fertigung von Chinos. Und immer wieder wird an der Schnittführung gefeilt und die Passform perfektioniert.

Der Wildblumen-Print wirkt exotisch, ohne aufdringlich zu sein.

Dank der gedeckten Farbtöne lässt sich die Hose unkompliziert kombinieren. Die Kombination aus schmalem Bein und knöchelfreier Länge passt zu flachen Schuhen ebenso gut wie zu Pumps und High-Heels. Französische Seitentaschen. Zwei knöpfbare Gesässtaschen.

Schlanke Passform mit verkürztem Bein. Schrittweite in Gr. 36: 63 cm. Farbe: Graublau/Grün/Rost/Flieder/Rosé. 97 % Baumwolle, 3 % Elasthan. Maschinenwaschbar.

- **Mason's Wildflowers-Chino Fr. 214.–**

FC Grösse	Hersteller-Grösse	Nr.
34	40	348-700-03
36	42	348-701-03
38	44	348-702-03
40	46	348-703-03
42	48	348-704-03
44	50	348-705-03

FC Grösse entspricht Masstabelle (siehe vorletzte Katalogseite)

Ihr Rundum-Sorglos-Paket für alle Wetterlagen.

Wind- und wasserdicht. Voll atmungsaktiv. Und herrlich leicht.
Von Geox, Italien.

In dieser innovativen, doch zeitlos schönen Jacke sind Sie für wechselhaftes Wetter optimal gerüstet: Mit einem Gewicht von lediglich 510 Gramm (in Gr. 50) setzt sie neue Massstäbe in Sachen Tragekomfort und Bewegungsfreiheit.

Mit Amphibiox™-Wetterschutz und patentiertem Respira™-Belüftungssystem.

Die Wassersäule von 5.000 mm und verschweisste Nähte schützen Sie sogar vor Starkregen. Dabei bleibt Ihre Jacke voll atmungsaktiv: Wärme und Körperfeuchtigkeit entweichen über eine integrierte Membran und spezielle Belüftungstreifen im Schulterbereich.

Zu 100 % aus recyceltem Material gefertigt.

Im Vergleich zu herkömmlichem Polyester werden dabei ca. 66 % der Energieaufwendungen, ca. 50 % des Wasserverbrauchs und ca. 33 % der CO₂-Emissionen vermieden.

Verarbeitung mit vielen praktischen Details.

Die Kapuze lässt sich leicht abknöpfen, der verstellbare Taillen-Kordelzug schützt vor Zugluft. Zwei Aussentaschen und eine Innentasche bieten reichlich Stauraum.

Reguläre Form. Länge in Gr. 50 ca. 78 cm.

Farbe: Dunkelblau. 100 % Polyester. Maschinenwaschbar.

- **Geox Ultralight-Funktionsjacke**
Fr. 359.–

FC	Grösse	Nr.
	48	358-992-03
	50	358-993-03
	52	358-994-03
	54	358-995-03
	56	358-996-03
	58	358-997-03
	60	358-998-03

*FC Grösse entspricht Masstabell
(siehe vorletzte Katalogseite)*

Jeder Schuh ein Unikat: Die original Sneaker von Yellow Cab New York.

Aufwändig handfinished. Ideal zu Jeans und Chinos.

Original Yellow Cab-Sneaker heben sich gekonnt vom Einheitslook vieler Sneaker ab. Durch Handfinishing erhält jeder Schuh eine etwas andere Optik. Naturbelassene Leder narben, halb verblasste Logos und Budapester-Lochungen ergeben die ungewöhnliche Retro-Optik. Jede Lederapplikation ist separat vernäht. Eine nachträgliche Spezialbürstung sorgt für den begehrten Used-Look.

Schuh-Grösse	Nr.
41	334-108-03
42	334-109-03
43	334-111-03
44	334-112-03
45	334-113-03
46	334-114-03

Typisch Yellow Cab: Gummierter Absatz im Autoreifen-Profil.

Die hochwertige Laufsohle ist elastisch, rutschsicher und Wasser abweisend.

Innen ist der Sneaker komplett mit Leder ausgestattet. Mit weich gepolsterter Zunge.

Robuste Messingösen halten die Schnürung. Farbe: Grau.

Obermaterial: Rindleder.

Futter und Decksohle: Leder.

Laufsohle: Gummi.

- **Yellow Cab-Sneaker Lagoon**
Fr. 199.95

Auch in der Farbe Marine erhältlich unter:
www.fashion-classics.ch
Suche nach Bestellnr. 333-101
oder Tel.: 071-274 66 17.



Nur die weltweit edelsten Naturfasern sind gut genug für diesen Basic-Pullover.

Giza-Bio-Baumwolle und Kaschmir schenken Ihrer Haut ein luxuriöses Gefühl. Von Junghans 1954.

Gerade bei Basic-Kleidung, die wir häufig tragen, wollen wir keine Qualitätseinbußen hinnehmen. Deshalb vereint dieser schlichte, klassische Pullover zwei der feinsten Naturfasern der Welt: überwiegend Giza 45 aus biologischem Anbau, die edelste unter den ägyptischen Baumwoll-Sorten. Ihre langen Fasern (mindestens 35 mm statt wie üblich 20-30 mm) machen sie zugleich weicher und strapazierfähiger als normale Baumwolle.

Kaschmir sorgt für den geschmeidigen Griff.

Wärme und Feuchtigkeit werden perfekt reguliert – so lässt sich dieses Basic das ganze Jahr hindurch angenehm tragen.

Dünnere und leichter als übliche Winterpullis, da in 14-Gauge-Qualität fein gestrickt.

Dadurch ist Ihr neuer Basic-Pullover das ganze Jahr hindurch bequem tragbar. Mit lässigem Rollsaum.

Bequeme, gerade Form. Länge in Gr. 50: 67 cm. 85 % Baumwolle, 15 % Kaschmir. Maschinenwaschbar. Exklusiv bei Fashion Classics.

• **Junghans 1954 Edel-Basic-Pullover Fr. 169.95**



FC Grösse	Jeansblau	Taupe
48	351-082-03	351-087-03
50	351-083-03	351-088-03
52	351-084-03	351-089-03
54	351-085-03	351-190-03
56	351-086-03	351-191-03

FC Grösse entspricht Masstabelle (siehe vorletzte Katalogseite)

- 1 QR-Code scannen
- 2 Bestellnummern eingeben
- 3 Bestellung absenden



Endlich die richtige graue Jeans.

Kombinierfreudig wie Indigoblau. Aber viel dezenter und seltener.

Diese graue Jeans hat alle Vorteile der Blue Denim (unempfindlich, vielseitig, leicht zu kombinieren, guter Sitz) – ist aber viel dezenter und viel schwerer zu finden. Denn nur wenigen Denim-Webern gelingt die genau richtige Garnkombination. In Schwarz und hellem Grau werden die feinen Baumwollgarne zu einem weichen Denim gewebt. So entsteht ein anschmiegsamer, leichter und sehr bequemer Stoff mit fadenfeinem Farbspiel. Durch eine spezielle Waschung erhält die Jeans den dezenteren Used-Look. Stretch sorgt für angenehme Bewegungsfreiheit und stets optimalen Sitz. Nicht nur der Stoff, auch der dynamische Bund ist bequem elastisch.

FC Grösse	Nr.
25	346-961-03
26	346-962-03
27	346-963-03
28	346-964-03
29	346-966-03
30	346-967-03
48	346-968-03
50	346-969-03
52	346-970-03
54	346-971-03
56	346-972-03
58	346-974-03
60	346-975-03
98	346-976-03
102	346-977-03
106	346-978-03

FC Grösse entspricht Masstabelle (siehe vorletzte Katalogseite)

Moderne Five-Pocket-Form. Schrittlänge in Gr. 50: 84 cm. Fussweite: 38 cm. 94 % Baumwolle, 4 % Elastomultiester, 2 % Elasthan. Maschinenwaschbar. Von Club of Comfort: Herrenkonfektion nach Schneiderart, seit 1954.

• **Grey-Denim-Jeans Fr. 124.95**



Fragen und Beratung: 071-274 66 19

Das Beste aus zwei Welten: atmungsaktive Baumwoll- Unterwäsche, formend wie Shapewear.

Von Speidel,
Wäsche-Spezialist seit 1952.

Das Dilemma ist schon lange bekannt: Atmungsaktive Baumwoll-Unterwäsche formt die Figur nicht ausreichend, Shapewear ist dagegen oft nicht hautfreundlich genug. Dieses seltene Set aus Camisole und High-Waist-Slip verbindet nun endlich Tradition und Moderne: sanft modellierende Shapewear aus hautsympathischer Baumwolle.

Die feine Pima aus den USA zählt zu den wertvollsten Baumwoll-Sorten der Welt.

Die erlesene, besonders langstapelige Qualität ist ungewöhnlich weich, dauerhaft formbeständig sowie unempfindlich gegen



Pilling. Zudem sind die Farben dank hoher Faserdichte leuchtender und haltbarer als üblich.

Polyamid und Elasthan machen Ihre neue Wäsche strapazierfreudig und formbeständig.

Die eng anliegende Camisole ist ohne Wattierung und ohne Bügel gearbeitet. Die zweilagigen Cups sind vorgeformt, eine Naht unter der Brust gibt Ihnen ausreichend Halt. Der Slip sitzt in der Taille und ist dank Elastik-Bund besonders bequem. Beide Teile kommen ohne störende Seitennähte aus.

60 % Baumwolle, 20 % Polyamid, 20 % Elasthan. Maschinenwaschbar.

• Pima-Camisole Fr. 44.95

FC Grösse	Schwarz	Weiss
36/38	354-461-03	354-465-03
40/42	354-462-03	354-466-03
44/46	354-463-03	354-467-03
48/50	354-464-03	354-468-03

• Pima-High-Waist-Slip Fr. 22.95

FC Grösse	Schwarz	Weiss
36/38	354-469-03	354-473-03
40/42	354-470-03	354-474-03
44/46	354-471-03	354-475-03
48/50	354-472-03	354-476-03

FC Grösse entspricht Masstabelle (siehe vorletzte Katalogseite)

Die elegante Rüschenbluse aus luftigem, pflegeleichtem Viskose-Krepp: ein schicker und völlig unkomplizierter Ganzjahres-Allrounder.

Von Janice & Jo.

Die Kombination aus fein gewebtem, leicht transparentem Viskose-Kreppstoff, edler, geknöpfter Rüschen-Front und dem lässig-lockeren Schnitt sorgt für die elegante, feminine Anmutung.

Atmungsaktiv, hautschmeichelnd und nahezu knitterfrei.

Und im Gegensatz zu vielen leichten Sommerblusen-Stoffen ist dieser aus reiner Viskose und nicht aus oft verwendeten Polyester-Mischungen gefertigt, in denen man trotz der Leichtigkeit schnell schwitzt. Der lockere Schnitt umspielt figurgünstig Taille und Bauch. Die Bluse ist problemlos maschinenwaschbar – einfach anschliessend auf einem Bügel trocknen lassen und schon ist sie wieder einsatzbereit.

Vom alltagstauglichen Business-Look bis zum extravaganteren Party-Style.

Ihre leichte, modisch gerade sehr aktuelle Transparenz macht die Bluse besonders vielseitig – tagsüber mit schwarzem Longsleeve zum Hosenzug, etwas legerer zur Jeans und abends schick mit Bandeau-Top oder Spitzen-BH zur Lederleggings oder zum Glitzer-Bleistiftrock.

Leicht taillierter Schnitt. Geknöpft
Ärmelmanschetten. Länge in Gr. 40:
68 cm. Farbe: Schwarz. 100 % Viskose.
Maschinenwaschbar. Enthält nichttextile
Teile tierischen Ursprungs.

• Janice & Jo Rüschenbluse Fr. 189.95

FC Grösse	Nr.
34	360-193-03
36	360-194-03
38	360-195-03
40	360-196-03
42	360-197-03
44	360-199-03
46	360-200-03

FC Grösse entspricht Masstabelle (siehe vorletzte Katalogseite)

Fragen und Beratung Tel. 071-274 66 19

(Mo.- So.: 08:00-22:00 Uhr)

Tweed-Optik auf neue, leichte Art – als softer Baumwoll-Jersey.

Perfekt für die aktuelle schwingende Rock-Form.

Weich, leicht, anschmiegsam und bequem elastisch – statt derb und steif wie die rustikale Tweed-Optik vermuten lässt. Denn was aussieht wie der schottische Stoff-Klassiker ist in Wahrheit ein moderner Jersey in pflegeleichter Baumwoll-Mischung. Er sorgt für das geringe Gewicht von nur 268 g (in Gr. 38). Und er ermöglicht die schwingende Form durch seinen lockeren, fließenden Fall.

Im schwarz-weissen Salz & Pfeffer-Muster vielseitig zu kombinieren – und herrlich unempfindlich.

Elegant mit Seidenbluse und Pumps. Businesskorrekt mit Blazer und Brogues. Sportlich mit Rolli und Stiefeln. Perfekt auch fürs Reisegepäck, da knitterarm und fleckunempfindlich.

Ausgestellte Form mit bequemem
Elastik-Bund. Länge in Gr. 38: 54 cm.
Farbe: Schwarz/Weiss. 60 % Polyester,
38 % Baumwolle, 2 % Elasthan. Futter:
94 % Polyester; 6 % Elasthan. Maschinenwaschbar. Exklusiv bei Fashion
Classics.

• Baumwoll-Jersey-Schwingrock Fr. 124.95

FC Grösse	Nr.
34	330-939-03
36	330-970-03
38	330-971-03
40	330-972-03
42	330-973-03
44	330-974-03
46	330-975-03

FC Grösse entspricht Masstabelle (siehe vorletzte Katalogseite)





Weltneuheit: die erste Shape- Strumpfhose mit Contouring-Effekt.

Optisch schlankere Beine
auf ganzer Länge.

Made in Germany von Item m6.

High-Tech-Kompression made in Germany trifft auf die kunstvolle Technik von Hollywoods Make-up Artists: den Contouring-Effekt. Durch einen exakt definierten Farbverlauf von dunklen Schattierungen an den Seiten und hellen Hervorhebungen an Vorder- und Rückseite zaubert die Strumpfhose optisch schlankere Beine. Dabei werden kleine Schönheitsmängel wie Rötungen, Äderchen oder Narben kaschiert und es entsteht ein ebenmässiger Teint.

Mit 15-Denier die dünnste, unsichtbarste Kompressionsstrumpfhose am Markt.

Ein speziell entwickelter Hightech-Forming-Faden wird Maschenreihe für Maschenreihe exakt dosiert eingearbeitet. So entsteht der angenehme, nach oben abnehmende Druckverlauf, mit dem Sie Ihre Beine optisch verschlanken – und nebenbei Reisetrombose, schweren Beinen und geschwollenen Füßen vorbeugen.

Pusht zusätzlich den Po und verbessert die Durchblutung.

Hörschen-Teil, Ferse und Spitze sind haltbar verstärkt. Für langlebige Qualität made in Germany steht der deutsche Hersteller medi: eines der weltweit führenden Unternehmen im Bereich medizinischer Kompressionsstrümpfe mit mehr als 70 Jahren Erfahrung.

15 DEN. 68 % Polyamid, 32 % Elasthan. Maschinenwaschbar.

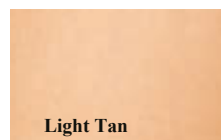

- Item m6 Contouring-Strumpfhose, Farbe Powder Fr. 84.95**

FC Grösse	Hersteller-Grösse	bis 169 cm	ab 170 cm
36/38	S	328-374-03	328-378-03
40/42	M	328-375-03	328-379-03
44/46	L	328-376-03	328-380-03

- Item m6 Contouring-Strumpfhose, Farbe Light Tan Fr. 84.95**

FC Grösse	Hersteller-Grösse	bis 169 cm	ab 170 cm
36/38	S	328-371-03	328-381-03
40/42	M	328-372-03	328-382-03
44/46	L	328-373-03	328-383-03

FC Grösse entspricht Masstabelle (siehe vorletzte Katalogseite)

Trend-Klassiker mit sommerlichem Twist: die Jeans-Jacke mit seltenem Hanf-Anteil.

Lässig wie immer. Strapazierfähiger denn je. Und jetzt auch besonders nachhaltig. Von OCONI.

Ob beim Spaziergang am Strand oder beim Grillabend im Park:

Die klassische
Jeans-Jacke liegt jetzt
wieder im Trend.
Üblicherweise aus

kernig-markantem Baumwoll-Twill gearbeitet, ist Hanf darin eine echte Rarität. Dabei macht die selten verwendete Naturfaser Ihre Jacke viel luftiger und sogar strapazierfähiger. **Hanf ist so saugfähig, schnelltrocknend und atmungsaktiv wie Leinen.**

Und auch in Sachen Nachhaltigkeit ist dieser Trend-Klassiker ein echtes Highlight. Denn Hanf gehört zu den nachhaltigsten Fasern überhaupt: Es benötigt wenig Wasser und weder Pestizide noch Düngemittel. Klassische Verarbeitung mit zwei aufgesetzten Brusttaschen und zwei Einschubtaschen.

Verkürzte Jeansjacken-Form. Länge in Gr. 50: 62 cm. Farbe: Denimblau. 70 % Baumwolle, 30 % Hanf. Maschinenwaschbar. Exklusiv bei Fashion Classics.

- **OCONI Hanf-Jeansjacke**
Fr. 199.95



FC Grösse	Nr.
48	355-764-03
50	355-765-03
52	355-766-03
54	355-767-03
56	355-769-03
58	355-770-03
60	355-771-03

FC Grösse entspricht Masstabelle (siehe vorletzte Katalogseite)

Die ideale Reisehose ist erstaunlich Schmutz abweisend und bleibt auf Dauer bügelfrei.

Die nanofeine Struktur wirkt wie ein Lotusblatt.

Helle Hosen wurden bisher leider schnell schmutzig. Diese hingegen bleibt viel länger sauber, weil sie Schmutz einfach abweist – und zwar auf Dauer. Ihr Geheimnis: die Ausrüstung mit nanoGuard®. nanoGuard® funktioniert nach einem natürlichen Prinzip. Durch die wie bei einem Lotusblatt nano-fein strukturierte Oberfläche werden Schmutz und Nässe zuverlässig abgewiesen. Dabei bleibt die Hose knitterarm, atmungsaktiv und natürlich im Griff.

Bügelfrei dank veredelter Kompakt-Baumwolle.

Diese Hose kommt dank speziellem Veredelungsverfahren ganz ohne Bügeln aus. Einfach waschen, trocknen, tragen. Genau wie klassische Chino-Pants passt sie zu fast allem, was Ihr Kleiderschrank bietet. In kombinierfreudigen Farben bildet sie die Basis gepflegter Casual-Mode. Zwei Schubtaschen, zwei geknöpfte Gesässtaschen und Sicherheitstasche im Innenbund.

*Moderner Chino-Schnitt ohne Bundfalten.
Schriftlänge in Gr. 50: 83 cm. Fussweite: 40 cm.*

Obermaterial aus 98 % Baumwolle, 2 % Elasthan. Hauptfutter aus 65 % Polyester, 35 % Baumwolle. Maschinenwaschbar.

- **Nano-Reisehose** **Fr. 149.95**

FC Grösse	Creme	Schilfgrün
25	318-636-03	328-394-03
26	318-637-03	328-395-03
27	318-638-03	328-396-03
28	318-639-03	328-397-03
29	318-650-03	328-398-03
30	318-651-03	328-399-03
48	318-652-03	328-400-03
50	318-653-03	328-401-03
52	318-654-03	328-402-03
54	318-655-03	328-403-03
56	318-656-03	328-404-03
58	318-657-03	328-405-03
60	318-658-03	328-406-03
98	318-659-03	328-407-03
102	318-660-03	328-408-03
106	318-661-03	328-409-03

FC Grösse entspricht Masstabelle (siehe vorletzte Katalogseite)

Elastischer
Gürtel
Seite 79.





Luftig, aber dennoch strapazierfreudig. Und sommerleicht, da ungefütert.

Die seltene Schiebermütze aus kühlem Leinen und reissfestem Hanf.

Schwer zu finden: eine Schiebermütze, die das Beste von zwei sommerfrischen Materialien vereint. Kühles Leinen macht sie leicht und luftig, reissfestes Hanf viel robuster und langlebiger als übliche Baumwoll-Kappen.

Ungefütert: die Königsklasse in der Hutverarbeitung.

Die Luft kann ungehindert um Ihren Kopf zirkulieren, ein Hitzestau wird vermieden. Denn anders als bei den meisten Schiebermützen dieser Art beeinträchtigen weder Futterstoffe noch Einlagen den kühlenden Effekt. 6-teiliger Schnitt mit kurzem, flexiblem Schirm.

Farbe: Beige. 50 % Hanf, 50 % Leinen. Enthält nichttextile Teile tierischen Ursprungs (Lederlabel).

- **Hanf-Leinen-Schiebermütze Fr. 88.–**

Kopfumfang in cm	Hersteller-Grösse	Nr.
56	S	339-493-03
58	M	339-494-03
60	L	339-495-03
62	XL	339-496-03



Bequem wie ein Polo, Sakko-tauglich wie ein Hemd.

Handgepflückte Pima-Cotton aus Peru. Konfektionierter Kragen. Und genau die richtigen Melange-Farben.

Selten wirkt ein komfortables Polo so korrekt wie ein feines Oberhemd. Doch dieses Shirt verbindet das Beste aus zwei Welten: Der materialgleiche Kragen ist konfektioniert wie bei schneidermässig gearbeiteten Herrenhemden. Die gedeckten Melange-Töne sind so vielseitig kombinierbar wie ein Uni-Farbtou. Und doch liegt dieses Polo unvergleichlich bequem auf Ihrer Haut ...

Herrlich weich: die kostbare peruanische Pima-Baumwolle.

Sanft schimmernd und dauerhaft farbbrillant, wird sie auch die „Seide Südamerikas“ genannt. Denn nur in den klimatischen Bedingungen Perus gedeiht sie richtig gut. Dort erreicht sie eine Feinheit

von 3,2 - 3,9 Micronaire (im Vergleich dazu ist US-amerikanische Pima-Baumwolle mit 4,6 - 5,5 Micronaire deutlich gröber). Und: In Peru wird Pima-Cotton noch von Hand gepflückt und verlesen. So bleibt sie frei von Chemikalien – und dadurch besonders hautfreundlich. Die feinkörnige Pikee-Struktur ist im Sommer angenehm trocken und kühl.

Zeitgemäss schlanke und dennoch bequeme Form. Gerader Saum mit kleinen Seitenschlitzen. 2-Knopf-Leiste. Länge in Gr. 50: 71 cm. 100 % Baumwolle. Maschinenwaschbar. Exklusiv bei Fashion Classics.

- **Pima-Cotton Melange-Polo Fr. 112.95**

FC Grösse	Hersteller-Grösse	Taupe	Sand	Blau
48	M	302-119-03	302-100-03	343-735-03
50	L	302-120-03	302-101-03	343-736-03
52	XL	302-121-03	302-102-03	343-737-03
54	XXL	302-122-03	302-103-03	343-738-03
56	3XL	302-123-03	302-104-03	343-739-03

FC Grösse entspricht Masstabelle (siehe vorletzte Katalogseite)

Edel wie eine Seidenbluse – aber mindestens so unkompliziert wie ein Shirt. Die Tunikabluse von Janice & Jo.

Weich fließend. Waschbar. Und bügelleicht.

Diese Tunikabluse von Janice & Jo zählt bereits zu den Bestsellern der Kollektion. Optisch steht sie eleganten Seidenblusen in nichts nach. Dabei ist sie aber weitaus unkomplizierter. Denn gefertigt aus reiner, weich fließender

Viskose ist sie waschbar in der Maschine – und getrocknet über Nacht nach kurzem Aufbügeln sofort wieder einsatzbereit für den Tag. Der Stoff ist ein erklärtes Lieblings-Material des französischen Trend-Labels, das bei uns bisher erst für seine luxuriösen Fake-Leder-Leggings bekannt ist. In seiner Heimat hat sich Janice & Jo längst auch als Blusenspezialist etabliert.

Allrounder für unzählige Gelegenheiten.

Der Tunika-Schnitt ist universell und das Einsatzspektrum reicht von seriösem Business- zu lässigem Freizeit- und edlen Abend-Outfits. Hinten länger als vorne. Stehkragen, V-Ausschnitt, Seitenschlitze und eingelegte Front-Falte. Mit Einknopf-Manschette.

Gerade Form. Länge in Gr. 36: 85 cm. 100 % Viskose. Maschinenwaschbar. Enthält nichttextile Teile tierischen Ursprungs (Perlmutterknöpfe).

• **Janice & Jo Tunikabluse Fr. 199.95**

FC Grösse	Weiss	Taubenblau
34	342-062-03	354-920-03
36	342-063-03	354-921-03
38	342-064-03	354-922-03
40	342-065-03	354-923-03
42	342-066-03	354-924-03
44	342-067-03	354-925-03
46	342-068-03	354-926-03

FC Grösse entspricht Masstabell (siehe vorletzte Katalogseite)

Die original Silver Jeans aus Kanada: perfekter Sitz. Unverwechselbarer Stil.

Über 100 Jahre Erfahrung und viel handwerkliches Geschick machen diese Hose so einzigartig.

Michael Silver stammt aus einer alten Denim-Dynastie. Seit 1921 fertigt die Familie Jeans im Premium-Segment – für viele namhafte Labels. Doch erst seit 1991 gibt es die Kollektion unter seinem eigenen Namen.

Unverkennbare Waschung.

Die so genannte „300er“-Waschung entsteht in aufwändiger Handarbeit. Sie bildet genau den richtigen Used-Effekt von einem Jahr viel und gerne Tragen ab. Ausgesuchte Harze erzeugen die dreidimensionalen Effekte, ohne den typischen Indigo-Charakter zu beeinträchtigen.

Markante Stitchings.

Auf den beiden Gesässstaschen das opulente Silver S, umrahmt von Stick-Bordüren mit silber schimmerndem Effektgarn.

Silver hat einen genialen Bund-Schnitt entwickelt:

Zweigeteilt und oben schmaler als unten, passt er sich perfekt den weiblichen Rundungen an. Und auch der Po wird perfekt in Szene gesetzt – durch die Anpassung der Taschengrösse an die

Konfektionsgrösse der Jeans.

Knackig aber bequem.

Der Super-Stretch-Denim mit maximaler Dehnfähigkeit sitzt wie angegossen. Und die Form „Avery“ ist der Bestseller, der jeder Figur schmeichelt: Mittlere Bundhöhe. Schmales Bein. 2 Swing-Pockets, Münztasche, 2 Gesässstaschen.

Skinny-Form mit mittlerer Bundhöhe. Farbe: Mittelblau. 93 % Baumwolle, 6 % Polyester, 1 % Elasthan. Maschinenwaschbar.

• **Silver Skinny-Jeans Avery Fr. 189.95**

FC Grösse	Hersteller-Grösse	Nr.
34	26/31"	320-684-03
34/36	27/31"	320-685-03
36	28/31"	320-686-03
38	29/31"	320-687-03
38/40	30/31"	320-688-03
40	31/31"	320-690-03
40/42	32/31"	320-691-03
42	33/31"	320-692-03

FC Grösse entspricht Masstabell (siehe vorletzte Katalogseite)



Luftiges Bouclé-Garn. Bequeme Ärmelbündchen. Modisch verkürzte Länge.

Der leichte, weiche und rundum zeitgemässe Poncho made in Germany.

Anders als viele modische Bouclé-Ponchos ist dieser aus zertifiziertem Bio-Garn in Deutschland gefertigt. Wolle macht ihn sanft wärmend, Schmutz abweisend und geruchsneutral, Alpaka angenehm fein und weich im Griff. Und eine Prise Polyamid sorgt dafür, dass seine lockeren Schlingen stets tadellos in Form bleiben.

Ein wahrer Verwandlungskünstler, tragbar auch als Schal.

Einfach das Ende des einen Ärmels durch die Öffnung des anderen ziehen – so wird aus Ihrem luftigen, weit schwingenden Poncho im Nu ein warmer, fest anliegender Schal.

Die abknöpfbare „Lucky Doll“ dient einem guten Zweck.

Der dekorative Glücksbringer wurde in

kleinen Fairtrade-Kooperativen in Guatemala von Hand gefertigt. Durch jeden verkauften Poncho werden Kinderdorf-Projekte mit einer Spende von 2 Euro unterstützt.

Weite Form. Länge in Gr. 36-40: 48 cm. 70 % Wolle, 26 % Alpaka, 4 % Polyamid. Handwäsche. Hergestellt in Deutschland.

- **Bouclé-Poncho-Pullover**
Fr. 212.–

FC Grösse	Blau	Creme
36-40	343-117-03	350-420-03
42-46	343-118-03	350-422-03

FC Grösse entspricht Masstabelle (siehe vorletzte Katalogseite)



Merino-Wärme und Tencel™-Frische, dank raffinierter Stricktechnik harmonisch vereint.

Die wetterfeste Walkjacke von Ivanhoe of Sweden, seit 1946.

Die aufwändige (und noch immer seltene) Plattier-Technik lässt zwei kostbare Naturfasern harmonisch miteinander verschmelzen. So geniessen Sie in dieser sportlichen Walkjacke die Vorzüge von beiden:

Aussen temperaturregulierende Merino-Wolle. Innen feuchtigkeitregulierendes Tencel™.

Die leichte Merino-Wolle wirkt angenehm atmungsaktiv und sogar geruchsabweisend. Tencel™ nimmt bis zu 50 % mehr Feuchtigkeit auf als Baumwolle, verwöhnt Ihre Haut mit unvergleichlicher Weichheit und einem herrlich frischen Tragegefühl.

Wasserabweisend und windgeschützt.

Die Aussenseite ist sanft gewalkt, was für zusätzliche Weichheit sorgt und eine wind- und wasserabweisende Barriere schafft. Mit zwei Reissverschluss-Seitentaschen.

Gerade Form. Länge in Gr. 50: ca. 71 cm. 60 % Wolle, 40 % Lyocell. Maschinenwaschbar.

• **Ivanhoe Tencel-Walkjacke Fr. 179.95**

FC Grösse	Hersteller-Grösse	Grün	Jeans
48	M	358-942-03	358-947-03
50	L	358-943-03	358-948-03
52	XL	358-944-03	358-949-03
54	2XL	358-945-03	358-950-03
56	3XL	358-946-03	358-951-03

FC Grösse entspricht Masstabtabelle (siehe vorletzte Katalogseite)

Stil-Ikone: der wetterfeste Ledersneaker von Industriedesigner Manolo Bañó.

Seit 20 Jahren der beliebte Klassiker in der Kollektion der spanischen Kultmarke Snipe®.

Runde Kappe, hoch geschlossene Ösen-Schnürung, helle Doppel-Steppnähte, seitliche Lyra-Lochung und ein kerniges Sohlenprofil. Die markante Retro-Form ist ein Entwurf des mehrfach ausgezeichneten spanischen Industriedesigners Manolo Bañó* – und dieser wetterfeste Ledersneaker ein weltweit erfolgreicher Kult-Klassiker.

Extra dickes, butterweiches, italienisches Rindleder.

Wärmender, wasserabweisender und strapazierfähiger als die dünnen Lederqualitäten der meisten Sneakers. Perfekt auch für die kalte Jahreszeit. Und dank des chromfrei gegerbten Futter-Leders an warmen Tagen auch bedenkenlos barfuss tragbar.

Extra-Leicht-Sohle mit schockabsorbierendem Fersen-Gel-Keil.

Mit 479 g (in Gr. 44) ist der Ledersneaker leichter als man auf den ersten Blick vermutet. Die Sohle ist hoch flexibel. Zunge und Schaft-rand sind weich gepolstert.

Obermaterial und Futter: Leder. Herausnehmbares Fussbett mit Leder-Decke. Gummi-Laufsohle. Hergestellt in Portugal.

• **Snipe® Ripple-Ledersneaker Fr. 179.95**

Schuh-Grösse	Schwarz	Braun
41	359-476-03	329-224-03
42	359-477-03	329-225-03
43	359-478-03	329-226-03
44	359-479-03	329-227-03
45	359-480-03	329-228-03
46	359-481-03	329-229-03

* Darunter international renommierte Auszeichnungen wie der Design Plus Award und der Japan Design Award.



Schwer zu finden: das edle Interlock-Longsleeve aus seltener swiss+cotton.

Samtweich. Dehnbequem. Formtreu.

Schlichte Baumwoll-Shirts zählen zu den wichtigsten Basics jeder Herren-Garderobe. Und die Auswahl ist schier unerschöpflich. Doch viele sind enttäuschend, manche verlieren schon nach der ersten Wäsche Form und Farbe. Zum Glück gibt es erfreuliche Ausnahmen.

Nur 3 % des weltweiten Baumwoll-Anbaus genügen den strengen Qualitätskriterien des Schweizer Textilverbands (www.swisscotton.ch).

Eine einzige Baumwollart – die anspruchsvolle *Gossypium barbadense* – liefert den kostbaren Rohstoff: Extra langstapelige Baumwolle mit mehr als 35 mm Faserlänge.

Typisch für swiss+cotton: die ebenmässig glatte, fusselfreie Oberfläche.

Sie schimmert edel und bleibt langfristig blütenweiss bzw. farbbrillant. Das Gewebe liegt angenehm weich auf Ihrer Haut. Und hat eine natürliche Elastizität.

Weicher und formstabiler dank Interlock.

Kennzeichen ist das

glatte, auf beiden Seiten identische Maschenbild. Ihr Longsleeve erhält so deutlich mehr Stand und Volumen als ein einfaches Jersey-Shirt.

Gerade Form mit Rundhalsausschnitt. Länge in Gr. 50: 74 cm. Farbe: Rauchblau. 100 % Baumwolle. Maschinenwaschbar.

- **swiss+cotton Edel-Longsleeve**
Fr. 79.95



Das Tragegefühl von Baumwolle. Der Klima-Komfort von Coolmax®.

Angenehm weich und kühl: die Five-Pocket für den Sommer.

Diese sportlich geschnittene Five-Pocket ist ideal für sommerliche Temperaturen. Dank der gelungenen Mischung aus Natur- und Hightech-Fasern liegt der Leicht-Gabardine so weich und atmungsaktiv auf Ihrer Haut wie pure Baumwolle. Durch den unfühlbaren Coolmax®-Anteil wirkt er jedoch Temperatur ausgleichend und angenehm klimatisierend. Die Funktionsfaser transportiert Feuchtigkeit nach aussen – und lässt sie im Nu verdunsten. Ihre Haut

bleibt trocken und wird durch sanfte Verdunstungskälte wohltuend erfrischt.

5 % Elasthan machen den schlanken Schnitt bequem.

Ihre Hose gibt sanft nach, macht jede Bewegung mit und engt nirgends ein. Sie behält dauerhaft ihre gute Form und Farbe, ist pflegeleicht und schnell trocknend. 2 Swing-Pockets, rechts mit zusätzlicher Münztasche. 2 Gesäss-taschen.

Five-Pocket-Form mit geradem Bein. Schrittlänge in Gr. 50: 84 cm. Fussweite: 38 cm. 64 % Baumwolle, 31 % Polyester, 5 % Elasthan. Maschinenwaschbar. Exklusiv bei Fashion Classics.

- **Coolmax® Sommer-Five-Pocket**
Fr. 124.95



FC	Grösse	Blau	Sand
	25	322-627-03	343-279-03
	26	322-629-03	343-280-03
	27	322-630-03	343-281-03
	28	322-631-03	343-282-03
	29	322-632-03	343-283-03
	30	322-633-03	343-284-03
	48	322-634-03	343-286-03
	50	322-635-03	343-287-03
	52	322-637-03	343-288-03
	54	322-638-03	343-289-03
	56	322-639-03	343-290-03
	58	322-640-03	343-291-03
	60	322-641-03	343-292-03
	98	322-642-03	343-294-03
	102	322-643-03	343-295-03
	106	322-645-03	343-296-03

FC Grösse entspricht Masstabell (siehe vorletzte Katalogseite)





Allover-Trends Denim & Leinen: Die perfekte Verschmelzung ist dieser Anzug von LaSalle Amsterdam.

**Luftig und leicht genug für den Sommer.
Elegant genug für feinere Anlässe.**

Hosenanzüge aus Denim-Stoffen sind gerade modisch topaktuell, ebenso aus Leinen. Eine gelungene Kombination beider Trends macht diesen Hosenanzug zum luftigen, doch stilvollen Sommer-Outfit, dem hohe Temperaturen nichts anhaben können. Denn durch die klimaregulierende Materialmischung aus Baumwolle und Leinen ist der feine Stoff viel atmungsaktiver als normale, häufig sehr feste und schwere Denim-Stoffe. Die Baumwolle sorgt für eine weiche Haptik und mildert die oft sehr lässige Knitter-Optik reinen Leinens.

Dezenter, cleaner Dark-Denim-Look.

Die dunkle, gleichmässige Blau-Melange wirkt viel eleganter als intensive Jeans-Waschungen, dadurch kann sich der Anzug durchaus auch auf schickeren Veranstaltungen sehen lassen.

Gerader, locker geschnittener Ein-Knopf-Blazer & modische Wide-leg-

Pants: perfektes Dream-Team und vielseitige Solisten.

Sowohl der Blazer als auch die Hose hat eine topaktuelle Schnittführung, die perfekt aufeinander abgestimmt ist. Aber auch einzeln lassen sich beide Teile zu ganz vielen Looks kombinieren.

Gerade geschnittener Ein-Knopf-Blazer mit zwei Pattentaschen. Hose mit weitem Bein, Bügelfalte, Gürtelschlaufen, Knopf- und Hakenverschluss. Länge Blazer in Gr. 36: 74 cm. Schrittlänge Hose: 81,5 cm. Farbe: Dunkelblau, 49 % Baumwolle, 49 % Leinen, 2 % Elasthan. Handwäsche.

• **LaSalle Amsterdam
Denimlook-Blazer
Fr. 419.–**

FC Grösse	Nr.
36	354-114-03
38	354-115-03
40	354-116-03
42	354-117-03
44	354-119-03
46	354-120-03

FC Grösse entspricht Masstabelle
(siehe vorletzte Katalogseite)

• **LaSalle Amsterdam
Denimlook-Hose
Fr. 289.–**

FC Grösse	Nr.
36	354-121-03
38	354-122-03
40	354-123-03
42	354-124-03
44	354-125-03
46	354-127-03

FC Grösse entspricht Masstabelle
(siehe vorletzte Katalogseite)

**Vermissen Sie ein Produkt
aus früheren Katalogen?**

www.fashion-classics.ch

oder:

Tel. 071-274 66 19

Mo.- So.: 08:00 - 22:00 Uhr

Eleganter Figurschmeichler und vielseitiges Sommer-Essential: das weisse 3/4-Arm-Shirt mit Wasserfallkragen und blickdichter Front.

Supersoft und seidig glänzend dank Tencel™ Modal Micro.
Exklusiv bei Fashion Classics.

Die aus nachhaltigem Holz gewonnene Cellulosefaser macht dieses Shirt so glatt, weich und zugleich luftig. Der besonders feine und leichte Modal Micro-Stoff aus dem Hause Lenzing™/Österreich hat einen angenehm kühlen Griff, bietet eine effiziente Feuchtigkeitsabsorption und bleibt auch nach unzähligen Wäschen so weich und farbbrillant weiss wie am ersten Tag.

Dank Elasthan herrlich bequem – nichts trägt auf oder engt ein.

Das Shirt schenkt reichlich Bewegungsfreiheit, ist unempfindlich gegen Knitterfalten und bleibt immer in Bestform.

Der BH bleibt unsichtbar. Die Silhouette wirkt optisch schlanker.

Durch die doppellagige Verarbeitung im Vorderteil schimmern keine BH-Konturen durch. Der elegante Wasserfallkragen lenkt den Blick geschickt aufs Dekolleté und sorgt somit für eine figurgünstige Optik. Unter unzähligen Shirts ist dieses wohl ein Glückgriff, das man immer wieder bevorzugt aus dem Schrank hervorholt – es passt nicht nur zu vielen Freizeit-Looks, sondern durch den

stilvollen Schnitt und den dezenten Glanz auch zu aparten Business-Looks mit Blazer. Und sogar als bequemes Yoga-Shirt ist es perfekt geeignet.

FC Grösse	Nr.
36	358-395-03
38	358-396-03
40	358-397-03
42	358-398-03
44	358-399-03
46	358-460-03
48	358-461-03

FC Grösse entspricht Massstabelle (siehe vorletzte Katalogseite)

Körperrnah geschnitten. Länge in Gr. 38: 62 cm. Farbe: Weiss. 93 % Modal, 7 % Elasthan. Maschinenwaschbar. Exklusiv bei Fashion Classics.

• **Modal Micro-Wasserfallkragen-Shirt Fr. 110.95**



- 1 QR-Code scannen
- 2 Bestellnummern eingeben
- 3 Bestellung absenden



Unvergleichlich frisch, vibrierend, beschwingt: Oltremare duftet wie ein Urlaub am Mittelmeer.

Das maritime Eau de Parfum für Damen und Herren. Made in Italy von Bois 1920.

Oltremare bedeutet im Italienischen sowohl „Ultramarin“ als auch „Tiefsee“. So erklärt sich zum einen, dass dieser maritime Duft-Klassiker in einen meerblauen Flakon gefüllt ist. Und zum anderen, dass er mit faszinierenden Aromen aus aller Welt das Fernweh heraufbeschwört: Die zitrisch-frische, zugleich herb-fruchtige **Kopfnote** enthält sizilianische Limone, brasilianische Orange und Sevilla-Bitterorange sowie Bergamotte und grüne Zitrone. Die **Herznote** verbindet roten Tee und Mate-Tee mit einem delikaten Abgang von Wacholder, Rhabarber, Rosengeranie, Veilchen und Hyazinthe. In der **Basisnote** schliesslich mischen sich weiches indisches Sandelholz, weisser Moschus, Ambra und indonesisches Patschuli zu einem sinnlich-sanften Finale.

Bois (Bottega Italiana Spigo) ist seit 100 Jahren auf einzigartige Düfte spezialisiert.

Die edle Manufaktur wurde 1920 in Florenz gegründet und befindet sich bis heute in Familienbesitz.

Inhalt 50 ml.

- **Bois 1920 Oltremare, Eau de Parfum 50 ml**
Nr. 336-709-03 **Fr. 119.–**
(Literpreis: Fr. 2.380.–)

Ingredients: Alcohol Denat., Parfum (Fragrance), Aqua (Water), Limonene, Hydroxycitronellal, Linalool, Citral.

Risikolos bestellen: Damit Sie das versiegelte Eau de Parfum vor dem Öffnen probieren können, liegt jeder Lieferung ein Testflakon bei.



Der edle Blazer aus butterweichem Lammnappa: Eleganter Klassiker. Und aktuelles Must-Have.

Umweltfreundlich mit Olivenblatt-Extrakt gegerbt. Von OCONI.

Der Lederblazer ist ein zeitloser Mode-Klassiker, der durch den aktuellen Lederjacket-Trend und das 90er-Revival jetzt wieder in den Fokus rückt. Doch nur wenige sind so elegant, so fein strukturiert wie dieses Modell aus edlem Lammnappa.



Geschmeidig weich und überraschend flexibel: Nur die besten Rohfelle werden verwendet.

Im Vergleich zu üblichen Rind- oder Schweineledern, die eine Dicke von über 1 mm aufweisen, ist Lammnappa wesentlich dünner. Mit einer Stärke von nur 0,6 - 0,7 mm erreicht es fast die Feinheit von Rentierleder. Die erhabene Oberfläche entsteht durch das Glätten und Walzen nach dem Gerben.

Die umweltfreundliche Alternative: mit Laub aus der Olivenöl-Produktion gegerbt.

Insbesondere die herabfallenden Blätter der Olivenbäume kommen als Gerbstoffe zum Einsatz. Früher wurden diese Blätter einfach entsorgt, doch dank innovativer Technologie finden sie nun Verwendung. Das Ergebnis ist ein hochwertiges Leder, das herkömmlich mit Chrom gegerbt

Häuten in nichts nachsteht.

Passt zu Jeans und T-Shirt, dank schmalem Revers aber auch zu festlichen Anlässen.

Zwei Pattentaschen und eine Brusttasche bieten ausreichend Stauraum für Handy und Brieftasche. Zwei Innentaschen, eine mit Knopf und eine mit Reissverschluss.

Bequeme, zeitgemäss körpernahe Form. Farbe: Schwarz. Obermaterial Lammnappa-Leder. Futter 54 % Polyester, 46 % Viskose. Leder-Spezialreinigung. Exklusiv bei Fashion Classics.

- **OCONI Lammnappa-Blazer Fr. 625.-**

FC Grösse	Nr.
48	356-336-03
50	356-337-03
52	356-338-03
54	356-339-03
56	356-340-03
58	356-341-03
60	356-342-03

FC Grösse entspricht Masstabelle (siehe vorletzte Katalogseite)



Mode-Revival für den Dandy Chic: der zeitlos-edle Boot, der zu (fast) jedem Outfit passt.

Gefertigt vom deutschen Schuh-Spezialisten Werner, seit 1911.

Die Kombination aus schlichtem Design und hochwertiger handwerklicher Fertigung machen diesen Dandy Boot zu einem echten Highlight.

Das butterweiche Nappaleder stammt aus Deutschland und ist pflanzlich gegerbt.

Zudem ist es IVN-Naturleder-zertifiziert, was garantiert, dass es umweltfreundlich produziert wurde. Das softe Kalbleder-Futter macht Ihren Boot besonders atmungsaktiv und sorgt dafür, dass auch bei längeren Spaziergängen oder Stehzeiten keine unangenehmen Druckstellen entstehen.

Mit rutschhemmender, stossdämpfender, kälteisolierender Gummi-Laufsohle.

Dadurch ist Ihr Boot auch bei widrigen

Wetterbedingungen ein zuverlässiger Begleiter. Reissverschluss und die Zuglasche am hinteren Schaftabschluss erleichtern das An- und Ausziehen.

Farbe: Schwarz. Obermaterial, Futter und Decksohle Leder; Laufsohle Gummi.

- **Dandy Boot Fr. 320.-**



Schuh-Grösse	Nr.
41	235-695-03
42	235-696-03
43	235-698-03
44	235-699-03
45	235-700-03
46	235-701-03

Feiner geht's nicht.

Der Feinstrick-Rolli aus hauchzarter, tasmanischer Merinowolle – in seltenem 30-Gauge-Verfahren gestrickt.

Nur Kaschmir ist vergleichbar fein. Mit nur 17,5 Mikron Durchmesser ist tasmanische Merinowolle in der Superfine-Qualität gut 20 % filigraner als gewöhnliche Merinowolle (19 bis 23 Mikron). Das macht diesen

Strickrolli hauchzart und leicht, dabei vollkommen kratzfrei und elegant.

Er passt unters Sakko, zur Tuchhose und zum

feinen Anzug. Und ist auf Reisen genauso ideal wie im Büro, da (ausser im Hochsommer) nie zu warm.

Extrem feines, faltenfreies und pillingarmes Maschenbild. Luxuriöser Griff dank 30-Gauge-Strick.

Nur wenige Stricker weltweit beherrschen das aufwändige und sehr komplizierte 30-Gauge-Strickverfahren. Dabei werden 30 Nadeln pro Inch verwendet, im Gegensatz dazu ist normaler „Feinstrick“ mit nur 21 Gauge fast schon grob. Und die empfindlichen Strickmaschinen akzeptieren nur engelshaarfeine Merino-Schurwolle – alles andere brächte sie zum Stillstand.

Gerade Passform, mit gerippten Bündchen. Länge in Gr. 50: 70 cm. 100 % Schurwolle. Maschinenwaschbar. Hergestellt in Italien. Exklusiv bei Fashion Classics.

• **Junghans 1954 Superfine-Strickrolli Fr. 215.–**

FC Grösse	Hersteller-Grösse	Schwarz	Grau
48	M	353-858-03	353-743-03
50	L	353-859-03	353-744-03
52	XL	353-860-03	353-745-03
54	XXL	353-861-03	353-746-03
56	3XL	353-863-03	353-747-03
58	4XL	353-864-03	353-748-03
60	5XL	353-865-03	353-749-03

FC Grösse entspricht Masstabelle (siehe vorletzte Katalogseite)



Die perfekte Businesshose für das ganze Jahr. Aus feiner Super-110-Schurwolle.

Kühl. Bequem. Und sogar waschbar.

Nur feinfädige, besonders hochwertige Schurwolle (110 m Garn wiegen nur 1 g!) lässt sich zu einem Tuch weben, das so edel, luftig und leicht ist wie feinstes Hemdenstoff.

Und das sogar angenehm kühl bei Hitze ist, da die reine Wolle sehr Temperatur ausgleichend wirkt. Zudem ist es ausgesprochen glatt und absolut kratzfrei. Denn die kleinen abstehenden Wollspitzen des Garns werden in einem aufwändigen Verfahren dauerhaft geglättet.

Dank innen gummiertem Bund rutschen Hemden nicht raus. Zwei seitliche Schrägtaschen, zwei geknöpfte Paspel-Gesässaschen.

Schlank Flat-Front-Form mit geradem Bein. Schrittlänge in Gr. 50: 83 cm. Fussweite: 40 cm. 100 % Schurwolle. Futter 65 % Polyester, 35 % Baumwolle. Maschinenwaschbar.

• **Waschbare Schurwoll-Hose Fr. 199.95**

FC Grösse	Anthrazit	Schwarz
25	357-914-03	357-878-03
26	357-915-03	357-879-03
27	357-916-03	357-880-03
28	357-917-03	357-881-03
29	357-918-03	357-882-03
30	357-919-03	357-883-03
48	357-920-03	357-884-03
50	357-922-03	357-885-03
52	357-923-03	357-886-03
54	357-924-03	357-887-03
56	357-925-03	357-888-03
58	357-926-03	357-890-03
60	357-927-03	357-891-03
98	357-928-03	357-892-03
102	357-929-03	357-893-03
106	357-930-03	357-894-03

FC Grösse entspricht Masstabelle (siehe vorletzte Katalogseite)



Selten ist Funktion so schick.

**Wasser- und winddichtes, atmungsaktives Softshell-Material.
Dänisches Design. Von Ilse Jacobsen.**

Meist muss man sich zwischen modischem Chic und bequemer, praktischer Kleidung entscheiden. Doch der dänischen Designerin Ilse Jacobsen ist es gelungen, beides meisterhaft zu verbinden. Der modisch geschnittene Raincoat aus Softshell weist Wind und Regen ab – auch an den getapten Nähten. Dennoch bleibt er atmungsaktiv. Das leicht elastische Gewebe ermöglicht den feminin schlanken Schnitt, ohne einzuengen. So modebewusst verarbeitet eignet sich das ursprüngliche Sportswear-Material auch für den Weg ins Büro, den Shoppingbummel in der City und die Reise. **Innen kuschelig weicher Mikrofleece, der nicht aufträgt.**



Kommen Sie ins Schwitzen, wird Feuchtigkeit von der Haut weg nach aussen transportiert. Dort kann sie rasch verdunsten. Figurbetonter, taillierter Schnitt mit rückwärtiger Gehfalte. Angeschnittene Regenkapuze mit Elastik-Kordelzügen und -stoppfern. Praktischer Zweibege-Frontreissverschluss. 2 Reissverschluss-Schubtaschen. Reissverschluss-Geldfach auf dem linken Ärmel. Alle Reissverschlüsse sind wasserdicht gummiert.

*Feminin schlanker Schnitt. Länge in Gr. 38: 85 cm.
Farbe: Schwarz. Obermaterial und Fleece-Futter:
94 % Polyester, 6 % Elasthan. Maschinenwaschbar.*

• **Ilse Jacobsen Raincoat Fr. 319.–**

FC Grösse	Nr.
34	321-023-03
36	321-024-03
38	321-025-03
40	321-026-03
42	321-027-03
44	321-028-03
46	321-029-03

*FC Grösse entspricht
Masstabelle (siehe vorletzte
Katalogseite)*

Anschmiegsam weich, sanft wärmend und angenehm frisch auf der Haut: der 130 Gramm-Rolli aus feiner Modal/Kaschmir-Mischung.



**Luxuriöses, zartes Darunter.
Solo schick und leicht transparent
mit Unterzieh-Top.**

Dieser Rolli ist ein echter Allrounder und ganzjährig im Einsatz. Die Feinheit des Materials und dessen Zusammensetzung machen es möglich. Modal sorgt für ein frisches Gefühl dank seiner feuchtigkeitsregulierenden, saugstarken Eigenschaften. **Kaschmir gibt wohl dosierte Wärme und verleiht einen zarten Flausch-Griff.**

Elasthan macht das Material besonders anschmiegsam und gibt viel Bewegungsfreiheit. Filigran und leicht durchsichtig wird der Rolli in edlem Schwarz mit einem Unterzieh-Top im Nu zum eleganten Abend-Pulli, der auch unterm Blazer sehr gut aussieht. Als Unterzieh-Rolli wärmt er herrlich behaglich und sorgt für ein softes, trockenes Haut-Gefühl.

*Körpernaher Schnitt. Länge in Gr. 38: 62 cm.
84 % Modal, 9 % Kaschmir, 7 % Elasthan.*

Handwäsche. Farbe: Schwarz. Exklusiv bei Fashion Classics.

• **130 Gramm-Rolli
Fr. 149.95**

FC Grösse	Nr.
36	357-573-03
38	357-575-03
40	357-576-03
42	357-577-03
44	357-578-03
46	357-579-03

*FC Grösse entspricht Masstabelle
(siehe vorletzte Katalogseite)*



Neuseeländisches Possum-Haar macht diese Socken so unvergleichlich weich und warm.

In luxuriöser Mischung mit hautfreundlicher Merino-Wolle. Von pos•sei•mo.

In Europa ist das pazifische „Brustail Possum“ als Woll-Lieferant weitgehend unbekannt. In Neuseeland dagegen schätzt man das zarte, flaumweiche und doch pillingfreie Haar des nachtaktiven Beuteltiers. Eine besondere Eigenschaft dieser Socken ist, dass Possumhaar noch 50 % wärmer hält als Merino-Wolle. Aufgrund seiner Hohlfasern ist es dennoch angenehm leicht.

Natürlich geruchshemmend durch hautfreundliche Merino-Wolle.

Die edle Naturfaser gleicht die Temperatur aus. Reguliert die Feuchtigkeit. Und liegt dabei stets unübertrefflich weich und schwerelos auf Ihrer Haut. Mehr noch: Von Natur aus antibakteriell, hemmt Merino-Wolle die Bildung von Schweissgeruch und ist sogar für empfindliche Haut geeignet.

Denkbar strapazierfähig dank doppelt gepolsterter Sohle.

Dadurch eignen sich Ihre Socken perfekt für winterliche Outdoor-Stiefel, aber auch als weiche Fusswärmer für zuhause.

57 % Schurwolle, 22 % Possumhaar, 12 % Polyamid, 9 % Elasthan. Handwäsche. Hergestellt in Neuseeland.



- pos•sei•mo Unisex-Socken Fr. 74.95

Schuh-Grösse	Hersteller-Grösse	Grün	Sandbraun
35-37,5	S	357-345-03	357-349-03
38-40	M	357-346-03	357-390-03
41-43	L	357-347-03	357-391-03

Kompakt, flexibel, bequem, robust: praktische Allround-Gummiboots für Schmuttelwetter.

Cleanes, skandinavisches Design zum guten Preis. Von Green Comfort.

Als festes Auto-Equipment, Reisebegleiter oder zur regnerischen Gassi-Runde, ... in diese halbhohen Gummiboots schlüpfen Sie immer schnell und unkompliziert hinein, wenn die Füße trocken bleiben sollen. Und sie harmonieren durch ihr minimalistisches Design zu allen Looks, vom Sport-Suit bis zum Business-Outfit. Und kein Hosenbein staucht oder engt unbequem ein.

Sehr flexibles Kautschuk-Gemisch, dennoch langlebig und robust.

Viele hohe Gummistiefel sind aus festem, starrem Gummi und nicht sonderlich bequem, besonders bei längeren Lauf-Strecken. Bei diesen stört kein zu hoher Schaft, und auch der verkürzte Schaft passt sich geschmeidig an.

Die komfortable, dauerelastische Einlegesohle nimmt immer wieder ihre Ursprungsform an.

Sie ist herausnehmbar und bietet optimale Stossdämpfung und Schrittfederung. Die profilierte Laufsohle gibt sichere Bodenhaftung, auch auf unebenem, feuchtem Untergrund.

Schafthöhe: 20 cm. Absatzhöhe: 3 cm. Obermaterial: Kautschuk-Gemisch. Futter: Textil. Herausnehmbare Textil-Innensohle. Gummi-Laufsohle.

- Green Comfort Flexible Gummiboots Fr. 89.95

Schuh-Grösse	Schwarz	Oliv
36	359-344-03	359-350-03
37	359-345-03	359-351-03
38	359-346-03	359-352-03
39	359-347-03	359-353-03
40	359-348-03	359-354-03
41	359-349-03	359-355-03



Ferien für Ihre Füße – in handschuhweichem Ziegenleder.

Der italienische Edel-Sneaker nach dem Vorbild des ersten Turnschuhs.

Dieser Edel-Sneaker im Retro-Stil ist ein Nachfahre des Ur-Turnschuhs von 1860. Denn gutes Design ist einfach unvergänglich. Doch anstelle von robustem Canvas umschmiegt hier zartes Ziegenleder Ihren Fuss. Es ist ohne Futter sommerlich verarbeitet und lässt Ihre Haut atmen.

So zart wie Handschuhleder: lässiger Luxus made in Italy.

In der Toskana werden die feinen Ziegenhäute einzeln von Hand gefärbt. Dabei entstehen kleine Farbunterschiede, die jeden Schuh einzigartig machen.

Statt dicker Gummisohle ein eleganter, mit Leder bezogener Rand.

Dadurch wirkt der Sneaker weniger sportlich – und sein Einsatzspektrum ist deutlich breiter: Strandpromenade, Strassencafé, Shopping-Mall, Kunstmuseum ... Mit robusten Doppelnähten haltbar verarbeitet.

Im Inneren verbirgt sich ein 1,5 cm-Plateau.

Das ist für absatzgewohnte Füße bequemer als ganz flache Schuhe. Willkommener Zusatzeffekt: Ihr Bein wird optisch ein wenig gestreckt, und Ihr Gang wirkt femininer. Die herausnehmbare, ergonomische Aktiv-Innensohle aus Leder bietet dank der eingearbeiteten Schaumeinlage eine optimale Feuchtigkeitsauf- und abgabe, sowie ein hervorragendes Wohlgefühl beim Laufen.

Obermaterial: Ziegenvelours-Leder. Futter und Decksohle: Leder. Profilierte Gummi-Laufsohle mit hochgezogener Autofahrer-Ferse. Hergestellt in Italien.

• Candice Cooper Edel-Sneaker Fr. 239.–

Schuh-Grösse	Taupe	Weiss
36	352-429-03	353-910-03
37	352-440-03	353-911-03
38	352-441-03	353-912-03
39	352-442-03	353-913-03
40	352-443-03	353-914-03
41	352-444-03	353-915-03



Selten ist ein lässiger Hoodie so edel und clean. Und ideal für den Sommer.

Aus weichem, atmungsaktivem
und temperatenausgleichendem Modal/Baumwoll-Mix.

Hoodies sind sehr beliebt und daher gibt es unzählige Modelle. Oft haben sie jedoch eine Homewear- oder Fitnessstudio-Anmutung und sind eher aus dickerem Sweat-Material, häufig mit auftragender Känguru-Tasche und rustikalen Kordeln.

Dieser Edel-Hoodie dagegen ist besonders clean, dezent und aus einem herrlichen Wohlfühl-Material.

Wunderbar weich, dehnbequem und luftig.

Modal, Baumwolle mit Elasthan ergeben einen komfortablen, sommerleichten Mix, der besonders hautschmeichelnd, temperaturregulierend und elastisch ist. Zudem hat das Material einen eleganten, dezenten Schimmer. Die kürzeren, ausgestellten Ärmel und das zarte Satinbändchen an der Kapuze unterstützen die edle Optik.

Gerader, lockerer Schnitt. Länge in Gr. 38:

60 cm. Farbe:

Weiss. 46 % Modal,

46 % Baumwolle,

8 % Elasthan.

Maschinenwaschbar.

Exklusiv bei Fashion
Classics.

• Sommer-
Hoodie
Fr. 124.95

FC Grösse	Nr.
34	354-205-03
36	354-206-03
38	354-207-03
40	354-208-03
42	354-209-03
44	354-210-03

FC Grösse entspricht Masstabelle
(siehe vorletzte Katalogseite)



Seltenes Traumpaar: Trendiges Batik-Dessin trifft auf edlen Seiden-Chiffon.

Der vielseitig kombinierbare,
vielseitig tragbare Schal
made in Italy.
Von Ancini.

Während viele der gerade angesagten Batik-Schals grell leuchten und somit überaus plakativ wirken, kommt dieser ohne jede Hippie-Attitüde aus. Dadurch liegt er genau im Trend, wird diesen jedoch auch überdauern.

Viel leichter und eleganter durch das feine, durchsichtige Gewebe aus reiner Seide.

Durch seine unregelmässig strukturierte Oberfläche und seinen sandigen Griff wirkt der Chiffon-Stoff ausgesprochen edel. Optisch wie haptisch kein Vergleich zu gewöhnlichen Batik-Schals aus Baumwolle oder Viskose.

Ein Schal, zahllose Tragevarianten.

Ob als Haarband oder Halstuch, Schleife oder Stola, Kopftuch oder Gürtel getragen ... kaum ein Accessoire in Ihrem Kleiderschrank ist so vielseitig einsetzbar. Und durch seine gedeckten Farben so extrem kombinierfreudig.

Misst 200 x 130 cm. Farbe: Schwarz/
Blau. 100 % Seide. Reinigung.
Hergestellt in Italien.

• Ancini Batik-Schal
Nr. 343-169-03 Fr. 208.-

Luxus-Kunstleder- Joggpants vom Spezialisten und Trendlabel: Janice & Jo, Frankreich.

Täuschend echte Leder-Optik.
Perfekte Passform.
Guter Preis.

Edle, matte Optik. Perfekt nachgeahmtes Narbenbild echten Nappaleders. Weicher, voluminöser Griff. Angenehmes Tragegefühl. Ausreissichere Nähte. Ein himmelweiter Unterschied zu billigen, dünnen Lederimitaten mit allzu künstlichem Glanz.

Faux cuir de luxe – von den Spezialisten aus Frankreich.

Seit mehr als 10 Jahren hat sich das Label Janice & Jo auf Luxus-Leggings in Lederoptik spezialisiert. Schon lange bevor sie zum Trend wurden, hatten die Designer Material und Passform perfektioniert.

Lockerer Sitz. Bequem-Bund mit Kordelzug. Keine ausgebeulten Knie.

Das hochelastische Material schmiegt sich sanft an, leiert aber nicht aus, sondern kehrt immer wieder in seine Ursprungsform zurück.

FC Grösse	Nr.
34	349-213-03
36	349-214-03
38	349-215-03
40	349-216-03
42	349-218-03
44	349-219-03

FC Grösse entspricht Masstabelle
(siehe vorletzte Katalogseite)

Lässiger Joggpant-Schnitt.

Schrittlänge in Gr. 36: 68 cm.

Farbe: Marine. 90 % Polyester,

10 % Elasthan. Maschinenwaschbar.

• Janice & Jo Joggpants
faux cuir Fr. 174.95



Strukturstarker Patentstrick – selten leicht und luftig.

Wiegt nur 460 g. Aus weicher Viskose-Baumwoll-Mischung. Von Carbery.

Die angesagt lebendige, dreidimensionale Struktur findet man sonst nur bei deutlich schwereren und voluminöseren Pullovern. Dieser ist durch die Mischung von Viskose, Baumwolle und Elasthan wunderbar leicht und anschmiegsam weich, auch auf nackter Haut. Das lockere, zweifarbige Maschenbild lässt die Luft zirkulieren und ist selbst im Sommer nicht zu warm.

Ein Glanzstück irischer Handwerkskunst.

Der Traditionsbetrieb aus Clonakilty fertigt noch auf traditionellen Handstrickmaschinen. Rücken, Front und Ärmel werden einzeln fully-fashioned in Form gestrickt und erst anschliessend zusammengekettelt. So ist die Passform perfekt, der Pullover leiert nicht aus und verzieht sich nicht. Er passt perfekt zu sommerlichem Weiss, zu allen Naturtönen, zu Grau, Blau, ... Uni Rippenbündchen und -kanten.

Bequem legere Form. Länge in Gr. 50: 67 cm. Farbe: Grau/Weiss. 56 % Baumwolle, 38 % Viskose, 6 % Elasthan. Maschinenwaschbar. Von Carbery. Hergestellt in Irland. Exklusiv bei Fashion Classics.

- **Carbery Patentstrick-Pullover Fr. 169.95**

FC Grösse	Hersteller-Grösse	Nr.
48	S	322-734-03
50	M	322-736-03
52	L	322-737-03
54	XL	322-738-03
56	XXL	322-739-03
58	3XL	322-751-03

FC Grösse entspricht Masstabelle (siehe vorletzte Katalogseite)



Oxford-Gewebe: Als Hemd ein beliebter Klassiker. Als Hose leider kaum zu finden.

Angenehm luftig, weich und voluminös, dazu strapazierfähig.

Oxfordgewebe kennt man von angenehm weichen, robusten Hemden. Der Stoff hat eine feinkörnige Oberfläche und ist wie ein Gitter gewebt. Das macht ihn besonders luftig. Er wirkt flanelig, ohne schwer zu sein. Ist unempfindlich und strapazierfähig. Erstaunlich, dass Oxford-Hosen bisher kaum zu finden sind – eignet sich der Stoff doch geradezu ideal für den Sommer.

Viel lebendiger als Unifarben – doch genauso vielseitig zu kombinieren.

Echter Oxford ist immer dezent meliert, denn er besteht aus einer Grundfarbe und dem stets weissen Kettfaden. Das typische Businesshemden-Blau wirkt sommerlich frisch und bringt Abwechslung in Ihre Hosen-Auswahl. Französische Schrägtaschen. Geknöpfte Leisten-Gesässtaschen. Tascheneingriffe und Gürtelschlaufen mit Ziersteppung in Handstich-Optik. Hinten geteilter Bund zur einfachen Weitenänderung.

Schlanke Flatfront-Form. Schrittlänge in Gr. 50: 82 cm. Fussweite: 38 cm. Farbe: Hellblau-

Melange. 98 % Baumwolle, 2 % Elasthan. Enthält nichttextile Teile tierischen Ursprungs (Hornknöpfe). Maschinenwaschbar.

- **Hiltl Oxford-Hose Fr. 199.95**

FC Grösse	Nr.
25	333-862-03
26	333-863-03
27	333-865-03
28	333-866-03
29	333-867-03
30	333-868-03
48	333-869-03
50	333-870-03
52	333-871-03
54	333-873-03
56	333-874-03
58	333-875-03
60	333-876-03
98	333-877-03
102	333-878-03
106	333-879-03

FC Grösse entspricht Masstabelle (siehe vorletzte Katalogseite)

Hollingtons original Stehkragenhemd.

Bei den meisten Herstellern sind Stehkragen nur ein vorübergehendes Schwimmen mit dem Mainstream. Bei Patric Hollington sind Stehkragen seit über 45 Jahren ein Bekenntnis und die bevorzugte Kragenform einer jeden Hollington-Kollektion. Er gab diesem Kragen den Namen Nehru – als Hommage an Jawaharlal Nehru, den ersten Premierminister des modernen Indiens und wohl einen der bestgekleideten Politiker seiner Zeit. (Nehru war bekannt für seine besondere Vorliebe für Stehkragen-Hemden.)

Ein Hollington-Muss: 2 Taschen!

Zeit seines Lebens war Hollington ein bekenntender Taschenfan – und stattete so das Nehru-Hemd mit zwei praktischen Brusttaschen aus. Sie kombinieren es lässig zu Jeans, Chinos, Leinen- und Canvashosen. Die dezenten, Ton in Ton eingewebten Streifen sind ein sicheres Merkmal erstklassiger Stoff-Qualität.

Farbe: Weiss. Lässig gerade fallende Form. Länge in Kragenweite 41/42: 75,5 cm, Ärmellänge: 65 cm. 100 % Baumwolle. Maschinenwaschbar.

- **Hollington Nehru-Baumwollhemd Fr. 159.95**

Kragenweite in cm	Hersteller-Grösse	Nr.
39/40	M	348-415-03
41/42	L	348-416-03
43/44	XL	348-418-03
45/46	XXL	348-419-03
47/48	3XL	348-420-03



Fragen und Beratung

Tel. 071-274 66 19

(Mo.- So.: 08:00 -22:00 Uhr)

Der *elastische* Wendegürtel aus Hirschleder: 5 cm mehr Bequemlichkeit.

Von Possum®. Handmade in Spain.

Bundweite in cm	Nr.
95	305-064-03
100	305-065-03
105	305-066-03
110	305-067-03

Elegant wie nobelste Businessgürtel – und dabei herrlich bequem: Ein elastisches Band zwischen den beiden Hirschleder-Schichten macht diesen Gürtel angenehm dehnbar. Er gibt bis zu 5 cm nach, hält stets sicher und drückt nie – auch nicht beim Sitzen.

Heute Schwarz. Morgen Braun. Ideal auf Reisen.

Durch die Wendemöglichkeit haben Sie gleich zwei Gürtel in einem. Je nach

Outfit und Anlass wählen Sie die passende Farbe. Einfach die Schliesse 5 mm weit herausziehen, um 180° drehen – fertig! Die rund

geschnittenen Kanten sind sauber poliert und mit feinen Steppstichen umsäumt.

Breite 3,5 cm. Echtes Hirschleder. Mattierte, silberfarbene Schliesse aus Zink-/Aluminiumlegierung. Hergestellt in Spanien. Exklusiv bei Fashion Classics.

- **Possum® Elastik-Wendegürtel Fr. 99.95**



Je nach Outfit und Anlass tragen Sie entweder die schwarze oder die braune Seite: einfach die Schliesse 5 mm weit herausziehen, um 180° drehen – fertig!

Sommerlich leicht, elastisch bequem, italienisch stilvoll: Nach solch einem feinen und bequemen Hosenanzug-Klassiker muss man lange suchen.

Gefunden bei Vicario Cinque, Italy.

Das italienische Lifestyle-Label fertigt zu 100 % in Italien, vom Stoff bis zum fertigen Produkt. Hierzulande noch ein Geheimtipp, in Italiens Metropolen ist Vicario Cinque bereits mit eigenen Stores vertreten. Modernes, cleanes Design sowie hochwertige Stoffe zeichnen die Kollektionen aus.

Knitterarm. Formstabil. Atmungsaktiv.

In diesem Anzug werden Sie nie unangenehm schwitzen. Durch den hohen Viskose-Anteil bietet er auch bei warmen Temperaturen einen optimalen Tragekomfort. Das feine Stretch-Material ist feuchtigkeitsregulierend und angenehm luftig. Polyamid und Elasthan machen es strapazierfähig und dehnbequem. Er gibt komfortabel jeder Bewegung nach, zieht sich aber sofort wieder in seine Form zurück.

Modische, couturige Schnittführungen. Edel schimmernder Glanz. Zusammen oder einzeln – ideal fürs Business und auf Reisen.

Material, Schnitt und Farbe perfekt vereint und auf dem neuesten Stand in Sachen Trend und Komfort. Die taillierte Silhouette des Einknopf-Blazers und die schmale Form der 7/8-Hose verpassen dem Hosenanzug-Style ein frisches, stilvoll sportives Erscheinungsbild.

Der brillante Indigo-Ton sorgt zusätzlich für eine Verjüngungskur zum sonst oft konservativen Dunkelblau. Erstaunlich wandelbar: mit Bluse ein eleganter Business-Look, in der Freizeit lässig mit Shirt und Sneakern und am Abend edel mit Spitzentop und Pumps.

Einknopf-Blazer in tailliertem Schnitt, zwei Fronttaschen. Länge in Gr. 36: 64 cm.

Verkürzte Hose mit schmalen Bein.

Schrittlänge in Gr. 36: 66 cm. Farbe: Blau. 66 % Viskose, 31 % Polyamid, 3 % Elasthan. Reinigung. Hergestellt in Italien.

- **Vicario Cinque Stretch-Blazer Fr. 309.–**

FC Grösse	Hersteller-Grösse	Nr.
34	XS	359-332-03
36	S	359-333-03
38	M	359-334-03
40	L	359-335-03
42	XL	359-336-03
44	XXL	359-337-03

- **Vicario Cinque Stretch-Hose Fr. 209.–**

FC Grösse	Hersteller-Grösse	Nr.
34	XS	359-326-03
36	S	359-327-03
38	M	359-328-03
40	L	359-329-03
42	XL	359-330-03
44	XXL	359-331-03

FC Grösse entspricht Masstabelle (siehe vorletzte Katalogseite)



Luxuriöse Schnitttechnik. Edles Pebble Grain-Leder. Funktionales, stilvoll cleanes Design.

Die vielseitige, klassische schwarze Tasche mit dem gewissen Etwas. Von blingberlin.

Sie wird aus nur zwei Lederstücken gefertigt: Seiten und Boden werden gefaltet und durch nur eine Mittelnaht miteinander verbunden. Die Hinterseite geht in die Taschenklappe mit zwei hochwertigen Magneten über und wird zur Reissverschlussnaht ohne Nähte gefaltet. Diese Herstellungsart macht die Tasche besonders robust und langlebig und erzeugt gleichzeitig ein aussergewöhnliches, modernes Design. Die Tasche hat zwei Trageriemen, der kürzere ist kunstvoll aus ineinandergreifenden Lederstücken in Handarbeit gefertigt, mit dem längenverstellbaren kann sie lässig crossbody getragen werden. Der Innenraum wird übersichtlich mittig geteilt durch ein Reissverschlussfach, seitlich befinden sich jeweils ein kleines Reissverschlussfach und ein Steckfach.



Stylish dezenter Look mit feiner Kiesel-Struktur. Zu allen Outfits kombinierbar.

Die erhabene Granulat-Optik des Pebble Grain-Leders wirkt sehr edel und ist zudem unempfindlich. Die Tasche passt zu allen Styles, von der lässig-sportiven Jeans/Shirt/Sneaker-Kombi bis zum extravagan-ten Abend-Kleid.

blingberlin.

Das 2015 in Berlin gegründete Label präsentiert besonders vielfältige und edle Accessoire-Kollektionen, deren Design eine Mischung aus Berliner Lässigkeit und Pariser Chic vereint.

Miss 24,5 x 17,5 x 10,5 cm (B x H x T). Rindleder.
Futter: 100 % Polyester. Farbe: Schwarz.

• **blingberlin Pebble Grain-Tasche**
Nr. 357-232-03 Fr. 279.–

So vielseitig und glamourös kann ein Hauch von Nichts sein: das Lurex®-Rollkragentop.

Stilvoll zum Blazer-Look, lässig-elegant zur Jogg-Pants,
edel zum Bleistiftrock. Von OCONI.

Ein Basic-Top, das nur ca. 100 Gramm wiegt und trotzdem ordentlich was her macht. Gute Basics sind immer Gold wert, dieses im wahrsten Sinne des Wortes.

Lurex® lässt den feinen Viskose-Mix sanft schimmern.

Genau die richtige Dosis Glamour sorgt für die elegante Optik und macht das Top so vielseitig. Durch den zarten Rollkragen und ohne Ärmel ist es das ideale Darunter zum Blazer. Viel luftiger, leichter und bequemer als eine Bluse wirkt es optisch mindestens genauso wertig und angezogen. Es veredelt auch viele Casual-Looks mit legeren Hosen und Sneakern – und am Abend ist es ein eleganter Hingucker zum Rock oder zur Lederhose mit schicken Stiletto-Stiefeletten.

**Auf natürliche Weise atmungsaktiv und feuchtigkeitsregulie-
rend.**

66 % Viskose sorgen für ein frisches, hautschmeichelndes Tragegefühl und für die glatte, weiche Haptik. Polyamid und Elasthan machen das Top bequem elastisch, strapazierfähig und pflegeleicht.

Washbar. Formstabil. Knitterarm.

Es kann im Schonwaschgang gewaschen werden und ist somit viel unkomplizierter in der Pflege als die meisten Blusen. Es trocknet blitzschnell und knittert so gut wie gar nicht.

Figurbetonter Schnitt. Länge in Gr. 38: 61 cm.
66 % Viskose, 17 % metallisierte Fasern, 12 %
Polyamid, 5 % Elasthan. Maschinenwaschbar.
Exklusiv bei Fashion Classics.

• **OCONI Glamour-Rollkragentop**
Fr. 59.95



FC	Grösse	Beige	Schwarz
	36	359-366-03	359-572-03
	38	359-367-03	359-573-03
	40	359-368-03	359-574-03
	42	359-369-03	359-575-03
	44	359-570-03	359-576-03
	46	359-571-03	359-577-03

FC Grösse entspricht Masstabell (siehe vorletzte
Katalogseite)

Die handgefertigten Sling-Pumps aus zartem Lammnappa.

Zeitlos modisch und vielseitig.
Von Lorena Paggi, made in Italy.

Viel weicher und komfortabler als Pumps aus Rindleder. Diese cleanen Sling-Pumps sind in reiner Handarbeit aus anschiesssamem Lammnappa gefertigt. Sie sind erstaunlich kombinierfreudig und passen zu klassisch-eleganten als auch trendigen Looks.

**Lederbezogene Memory Foam-Decksohle mit Aloe Vera-
Extrakt – feuchtigkeitsbindend, flexibel, weich und atmungs-
aktiv.**

Dadurch bieten die Pumps trotz der 6 cm-Absatzhöhe auch über Stunden einen bequemen Tragekomfort. Der elastische Fersenriemen passt sich individuell an, nichts schneidet ein oder reibt unangenehm.

Lorena Paggi – eine gemeinsame Leidenschaft und Stilvision.

Die Freundinnen Loredana Giusti, Inhaberin der renommierten, seit den 60er-Jahren familiengeführten Schuhfabrik Giusti in Porto Sant'Elpidio, und Morena Parmegiani verwirklichten im Jahr 2000 ihren Traum und gründeten ihre eigene Marke. Bis heute steht Lorena Paggi für anspruchsvolle, elegante Schuhmode nach handwerklicher Tradition made in Italy.

Absatzhöhe: 6 cm. Obermate-
rial: Lammnappa-Leder.
Futter, Deck- und
Laufsohle: Leder.
Hergestellt in Italien.



• **Lorena Paggi**
Sling-Pumps
Fr. 299.–

Schuh- Grösse	Apricot- Beige	Schwarz
36	355-804-03	359-578-03
37	355-805-03	359-579-03
38	355-806-03	359-600-03
39	355-807-03	359-601-03
40	355-808-03	359-602-03
41	355-809-03	359-603-03

In heissen Sommern bewährt. Und jetzt modisch zeitgemäss wie nie zuvor.

Die leichte Leinenhose mit Fensterkaro-Dessin, Saum-Umschlag, Bundfalten und Bequem-Bund.

FC Grösse	Nr.
25	350-614-03
26	350-615-03
27	350-616-03
28	350-617-03
29	350-618-03
30	350-619-03
48	350-620-03
50	350-621-03
52	350-622-03
54	350-623-03
56	350-624-03
58	350-625-03
60	350-626-03
98	350-627-03
102	350-628-03
106	350-630-03

FC Grösse entspricht Masstabelle (siehe vorletzte Katalogseite)

Eine luftige Leinenhose ist bei heissen Temperaturen unschlagbar. Denn Leinen atmet viel besser als Baumwolle und transportiert Feuchtigkeit schneller nach aussen. Doch eine so stilvolle, so modische Leinenhose ist nur schwer zu finden.

Das trendgerechte Fensterkaro stammt von feinen Anzughtuchen.
Ton in Ton gehalten, erlaubt

das klassische Dessin sowohl lässige als auch elegante Kombinationen: Im Büro tragen Sie es mit Hemd, Sakko und Penny-Loafers, am Strand passt es zu Poloshirt und Espadrilles. Aktuelle (und bei Leinenhosen seltene) Details wie Dehnbund und Bundfalten sorgen für Bequemlichkeit. Und durch den Saum-Umschlag wirkt

Ihre Leinenhose besonders edel und angezogen.

Klassische Bundfalten-Form mit 2 Seiten- und 2 geknöpfte Gesässtaschen. Schrittlänge in Gr. 50: 81 cm. Fussweite: 38,5 cm. Farbe: Beige/Grau-kariert. 100 % Leinen. Maschinenwaschbar.

- **Quadro Leinenhose Fr. 199.95**



- 1 QR-Code scannen
- 2 Bestellnummern eingeben
- 3 Bestellung absenden



Frottee-Futter macht diesen Mokassin zum idealen Barfuss-Schuh.

Weich, saugstark, rutschfest. Und färbt nicht ab.

Elegante Veloursleder-Slipper sind die Sommerschuhe für den stilvollen Herren. Sie passen zu legeren Freizeit-Outfits mit Jeans und Chinos ebenso wie zum korrekten Anzug. Richtig gut sehen sie allerdings nur barfuss getragen aus. Sein Futter aus Baumwollfrottee ist nackten Füßen besonders sympathisch. Es ist weich, absorbiert viel Feuchtigkeit, verhindert unangenehmes Rutschen im Schuh und färbt nicht ab. Genau wie die Leder-Innensohle lässt es Ihre Haut atmen. In bester Mokassin-Machart schmiegt sich das hand-

schuhweiche Veloursleder um Ihren Fuss. **Die leichte Gummisohle – auch ein wichtiger Unterschied.**

Sie ist deutlich flexibler als eine Ledersohle. Sie laufen bequemer, denn Ihr Fuss rollt besser ab und der federnde Gummiabsatz dämpft den Auftritt. Zudem ist die Sohle „Yacht-tauglich“ und hinterlässt an Deck keine Streifen.

Farbe: Navy. Obermaterial: Rauleder. Futter: Baumwolle. Decksohle: Leder. Laufsohle: Gummi.

- **Barfuss-Mokassin Fr. 199.95**



Schuh-Grösse	Hersteller-Grösse	Nr.
41	7	334-298-03
42	8	334-299-03
43	9	334-301-03
44	10	334-302-03
45	11	334-303-03
46	12	334-304-03



Typisch: Der Stehkragen. Neu: der modische Denim-Look.

Das legendäre Nehru-Hemd
von Patric Hollington, Paris.

Bei den meisten Herstellern sind Stehkragen nur ein vorübergehendes Schwimmen mit dem Mainstream. Bei Patric Hollington sind sie seit über 45 Jahren ein Bekenntnis und die bevorzugte Kragenform der Kollektion. Seither sind Hollingtons Stehkragenhemden unter dem Namen „Nehru“ bekannt – als Hommage an Jawaharlal Nehru, den ersten Premierminister des modernen Indiens. Die Materialien jedoch werden permanent weiter entwickelt und dem Zeitgeist angepasst. Wie bei diesem Nehru-Hemd:

Denim – als körnig kühler Fein-Canvas gewebt.

Viel leichter und luftiger als der feste Twill üblicher Jeansstoffe, hautfreundlich weich und anschmiegsam.

Ein Hollington-Muss: 2 Taschen!

Zeit seines Lebens war Hollington ein bekenntender Taschenfan – und stattete so das Nehru-Hemd mit zwei praktischen Brusttaschen aus. Die halbe Knopfleiste harmonisiert perfekt mit dem Stehbund. Dehnfalte im Rücken. Abgerundete 2-Knopf-Manschette.

Lässig gerade fallende Form. Länge in Kragenweite 41/42: 76 cm, Ärmellänge: 65,5 cm. 100 % Baumwolle. Maschinenwaschbar. Exklusiv bei Fashion Classics.

- **Hollington Nehru-Jeanshemd**
Fr. 174.95

Bescheidener Auftritt, überragendes Tragegefühl.

Die klassische Sweatjacke.

Aber aus kostbarem mongolischen Two-Ply-Kaschmir.

Das ist gekonntes Understatement: Ihr neuer Reissverschluss-Cardigan hat den lässigen Look einer Sweatjacke – dabei ist er aus erlesenem zweifädigen Kaschmir aufwändig gefertigt. **Weltfeinste Qualität aus der Inneren Mongolei.**

Nur im rauen Hochland dieser Region entwickeln Kaschmirziegen ein so unübertrefflich zartes, volumiges, sanft wärmendes Vlies. Behutsam von Hand ausgekämmt und selektiert, muss jedes Flaumhaar 38 - 40 mm lang sein und einen Durchmesser von 15 - 16 Mikron haben: ideal für eine Jacke der traumhaft weichen Extraklasse.

Perfekte Passform dank Fully-fashioned-Verarbeitung an Ärmel Einsatz und Schulter.

Stehkragen und Bündchen sind aus

dreifädigem Rippenstrick und dadurch über Jahre hinweg formstabil. Eine spezielle Anti-Pilling-Behandlung reduziert Knötchenbildung auf ein Minimum: Ihre Jacke bleibt auf lange Sicht schön.

Klassisch gerader Schnitt. Länge in Gr. 50: 69 cm. 100 % Kaschmir. Handwäsche.

- **Kaschmir-Sweatjacke**
Fr. 373.–

FC Grösse	Grau	Blau
48	336-489-03	341-417-03
50	336-490-03	341-418-03
52	336-491-03	341-419-03
54	336-492-03	341-500-03
56	336-493-03	341-501-03

FC Grösse entspricht Masstabelle (siehe vorletzte Katalogseite)



Kragenweite in cm	Hersteller-Grösse	Nr.
39/40	M	345-802-03
41/42	L	345-803-03
43/44	XL	345-804-03
45/46	XXL	345-805-03
47/48	3XL	345-806-03

**Modischer Print.
Feminin schwingende
Eleganz.
Dabei unkompliziert
und bequem
wie ein T-Shirt.**

**Der vielseitige Snake-Zweiteiler
aus seidigem Viskose-Jersey.
Von LaSalle Amsterdam.**

Die Kombination aus lässigem Shirt und materialgleichem, schwingendem Rock ist elegant wie ein Kleid – aber wandelbarer und daher deutlich häufiger im Einsatz. Beide Teile lassen sich auch einzeln perfekt kombinieren. Immer angemessen – von Business, Freizeit bis hin zum Abend-Event.

Die geniale Kofferware ist ein echtes Wohlfühlmaterial.

Das elastische Viskose-Gewebe schmiegt sich sanft an und fällt fließend. Er schimmert edel, ist farbbrillant, formbeständig und resistent gegen Pilling. Und für die Pflege gilt:

Waschen. Trocknen. Tragen.

Ideal auch auf Reisen, denn Ihr Zweiseiter ist direkt nach dem Auspacken ausgehertigt. Shirt mit weitem Rundhalsausschnitt, leicht überschnittenen Schultern und abgerundetem Saum. Ausgestellter Rock mit bequemem Stretch-Bund.

Länge Shirt in Gr. 36: 60 cm. Länge Rock in Gr. 36: 59 cm. Farbe: Schwarz/Creme. 91 % Viskose, 9 % Elasthan. Maschinenwaschbar. Exklusiv bei Fashion Classics.

• **LaSalle Snake-Shirt
Fr. 139.95**

FC Grösse	Hersteller-Grösse	Nr.
34	XS	353-943-03
36	S	353-944-03
38	M	353-945-03
40	L	353-947-03
42	XL	353-948-03
44	XXL	353-949-03
46	3XL	353-950-03

• **LaSalle Snake-Rock
Fr. 149.95**

FC Grösse	Hersteller-Grösse	Nr.
34	XS	353-935-03
36	S	353-936-03
38	M	353-937-03
40	L	353-939-03
42	XL	353-940-03
44	XXL	353-941-03
46	3XL	353-942-03

FC Grösse entspricht Masstabelle (siehe vorletzte Katalogseite)



Seltenheit: modische Ballerinas aus traditioneller, handwerklicher Fertigung.

Mit bequemem Fersen-Einsatz.
Aus weichem Schaffleder.
Von Mario Arpili, made in Italy.

In der Manufaktur von Mario Arpili wird das Leder noch von Hand zugeschnitten und gefärbt, die Sohle doppelt haltbar geklebt und vernäht. Nur noch wenige beherrschen die Kunst der Handpolitur (oder investieren die stundenlange Arbeit), durch die abschliessend der edle, bewusst unregelmässige, stilvolle Glanz entsteht.

**Gewohnt feminin, doch lässig-rustikal,
herrlich komfortabel und robust.**

Etwas neutraler zum verspielten Ballerina-Image ist der elegante Leisten mit leicht gerundeter Karree-Form. Das wahre Highlight sind allerdings das softe, anschmiegsame Schaffleder und die kleinen Gummizüge links und rechts an der Ferse. Sie sorgen für optimalen Sitz, verhindern, dass Sie hinten rausschlappen und schützen auch nach stundenlangem Tragen vor Blessuren. Mit ihrer schlichten, stilvollen Optik sind die Ballerinas Lieblings-Allrounder, die Sie garantiert oft und gerne tragen werden – und das auf Jahre.

Obermaterial, Decksohle, Futter und Laufsohle: Leder. Kleiner, flacher 8 mm-Absatz.

- **Soft-Ballerinas**
Fr. 199.95

Schuh-Grösse	Schwarz	Marone	Bordeaux
36	358-265-03	236-104-03	358-302-03
37	358-266-03	236-105-03	358-303-03
38	358-268-03	236-106-03	358-304-03
39	358-269-03	236-107-03	358-305-03
40	358-300-03	236-108-03	358-306-03
41	358-301-03	236-109-03	358-307-03

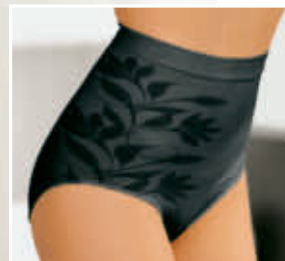

Das Figur-Geheimnis der schönsten Frauen.

Seamless-Wäsche formt raffiniert eine optisch schlanke Silhouette.

Egal um welche Verleihung es geht: wenn das Fernsehen auch dabei ist, wird für jede Hollywood-Diva das Darunter wichtiger als die (ohnehin nur geliehene) 4.000-\$-Robe. Denn das gleissende Scheinwerferlicht würde selbst kleinste „Dellen und Röllchen“ gnadenlos entlarven.

Hochelastisch nahtlos formgestrickt: Nichts zeichnet sich ab.

Top und Slip sind praktischer als ein Body und lassen sich leichter an und ausziehen. Beide Teile sind nahtlos auf Figur gestrickt, ohne auftragende Bündchen oder Seitennähte. Und auch das schmückende Hibiskusblüten-Muster bleibt unter Ihrer Garderobe unsichtbar. Der gedoppelte Beinabschluss des Slips schmiegt sich unsichtbar hochelastisch an. Die breiten Träger des Tops drücken sich auch bei voller Büste nicht ein. 12 % Elasthan machen die Wäsche anschmiegsam, mit straffendem Sitz.

Stützzonen modellieren vorteilhaft Ihre Figur.

Die wie Bügel eingestrickten Partien des Tops stützen perfekt Ihre Büste. Straffende Bandeaux formen Taille und Bauch – und sorgen für einen wohl geformten Po.

Aus 88 % Polyamid, 12 % Elasthan. Beide Teile maschinenwaschbar. Hergestellt in Italien.

- **Seamless Top Hibiskusblüte Fr. 44.95**

FC Grösse	Hersteller-Grösse	Creme	Anthrazit
38/40	M	475-236-03	476-127-03
42/44	L	475-244-03	476-135-03
46/48	XL	475-251-03	476-143-03
50/52	XXL	475-269-03	476-150-03

- **Seamless Slip Hibiskusblüte Fr. 32.95**

FC Grösse	Hersteller-Grösse	Creme	Anthrazit
38/40	M	474-189-03	474-957-03
42/44	L	474-197-03	474-965-03
46/48	XL	474-205-03	474-973-03
50/52	XXL	474-213-03	474-981-03

FC Grösse entspricht Masstabelle (siehe vorletzte Katalogseite)

Leicht und atmungsstark. Dabei strapazierfähig wie ähnlich aussehende Winter-Jacken.

Die Country-Jacke für die Übergangszeit –
aus luftigem Leinen und weicher Baumwolle.

Auf den ersten Blick erinnert diese Country-Jacke an Winter-Coats aus schwerem Tweed. Doch beim ersten Hineinschlüpfen spüren Sie, wie herrlich leicht und atmungsaktiv der angenehm trockene Materialmix aus Leinen und Baumwolle sie macht. Ideal für die Übergangszeit, aber auch für die ersten wärmeren Tage.

Das innovative Foam Coating setzt diese Jacke jedoch auf ein neues Level.

Im Gegensatz zur klassischen Wachsbeschichtung bewahrt diese Veredelung die Atmungsaktivität und das leichte Gewicht des Stoffes. Und macht ihn erstaunlich strapazierfähig.

Veloursleder-Applikationen schützen die stark beanspruchten Schulter- und Ellenbogenpartien.

Als Paspeln an den Taschen und am Ärmelabschluss sorgen sie für einen ansprechenden optischen Kontrast und unterstreichen die hochwertige Verarbeitung Ihrer Jacke.

FC Grösse	Nr.
--------------	-----

48	359-305-03
50	359-306-03
52	359-308-03
54	359-309-03
56	359-370-03
58	359-371-03
60	359-372-03

FC Grösse entspricht Masstabelle
(siehe vorletzte Katalogseite)

Zwei Reissverschlussaschen, eine
Brusttasche.

*Normale Form. Länge in Gr. 50: ca.
70 cm. Farbe: Navy. 55 % Leinen,
45 % Baumwolle. Futter 100 %
Baumwolle. Enthält nichttextile Teile
tierischen Ursprungs (Veloursleder-
Applikationen). Reinigung.*

- **Leinen-Country-Jacke
Fr. 375.–**



Fragen und Beratung
Tel. 071-274 66 19
(Mo.- So.: 08:00-22:00 Uhr)

Aktuelles Tartan-Design. Sogar fein genug zu edlen Sakkos.

Gedekte Farben. Edler Stoff. Hochwertige Details.

Tiefdunkles, je nach Lichteinfall fast schwarz wirkendes Marineblau und sattes Tannengrün gehören zu den Trendfarben. Und: Sie machen dieses Tartan-Hemd ungewöhnlich zurückhaltend. Dank des gelben Überkaros wirkt es dennoch dezent frisch. Es erlaubt Ihnen unzählige gelungene Kombinationen von Business bis Freizeit. Perfekt passt es zu den aktuellen Brit-Styles und Landlord-Looks – und zu allen wichtigen Herbstfarben.

Wärmend, aber nicht zu rustikal: Feinflanell aus reiner Baumwolle.

Der Stoff ist leicht angeraut, besonders weich und anschmiegsam. Er lässt die Haut atmen und knittert wenig. Ockerfarbene Cord-Belege an Knopfleiste, Kragensteg und Manschetten werben den noblen Gesamteindruck zusätzlich auf. Button-down-Kragen.

1-Knopf-Manschetten.

Regulärer Schnitt mit abgerundetem Saum. Länge in Kragenweite 41: 81 cm. Ärmellänge: 64,5 cm. Farbe: Nachtblau/Dunkelgrün. 100 % Baumwolle. Maschinenwaschbar. Von Ingram.

- **Ingram Tartan-Hemd**
Fr. 124.95



Kragenweite in cm	Nr.
38	303-878-03
39	303-879-03
40	303-880-03
41	303-881-03
42	303-882-03
43	303-883-03
44	303-884-03
45	303-885-03
46	303-886-03

Boots aus Büffelleder sind eine Rarität.

Kernig und unverwüsthlich, dabei butterweich. Vom portugiesischen Label to watch: Turduli.

Büffelleder ist von Natur aus gut 1 mm dicker als herkömmliches Rindleder. Dennoch ist es weicher und geschmeidiger. Seine markante, offenporige Struktur und die begehrte Patina machen das Leder noch interessanter, noch charaktvoller. So sehen diese Boots vom ersten Tag an aus wie Ihre eingelebten Lieblingsschuhe.

Nässe- und winterfeste Sohle.

Die Laufsohle ist elastisch, rutschsicher und Wasser abweisend. Mit herausnehmbarem Fussbett, auch für eigene Einlagen geeignet.

Schuh-Grösse	Nr.
41	357-594-03
42	357-595-03
43	357-596-03
44	357-597-03
45	357-598-03
46	357-599-03

15 cm hoher Schaft (in Gr. 41) mit seitlichem Reissverschluss für bequemen Einstieg. Farbe: Braun. Obermaterial: echtes Büffelleder. Futter und Decksohle: Leder. Laufsohle: Leder, TPU (Thermoplastisches Polyurethan). Hergestellt in Portugal.

- **Turduli Büffelleder-Boots**
Fr. 249.–



Der Gürtel fürs Leben.

Durch traditionelle Grubengerbung beinahe unverwüsthlich. Kernig, lässig und edel. Von Ludwig Schröder.

Ludwig Schröder setzt auf regionale Partner wie die 1877 gegründete Gerberei der Gebrüder Kobel im norddeutschen Kellinghusen. Sie ist eine der letzten, die heute noch die zeit- und kostenintensive



Grubengerbung durchführt. Im Gegensatz zur modernen Schnellgerbung, bei der das Leder nur einige Tage im Fass geschleudert wird, ruht dieses Leder ganze 2 Monate hängend

in der Gerberlohe. Langsam und intensiv kann es die Gerbstoffe aufnehmen – und erreicht so eine höhere Haltbarkeit.

Strapazierfreudig dank hohem Fettgehalt.

Die Lohe für die vegetabile Gerbung wird nach überlieferten Rezepturen hergestellt – mit Extrakten von Rinden, Hölzern, Blättern und Früchten. Während des Gerbprozesses werden dem Leder besonders hochwertige Fette eingebrannt, die dem Gürtel seinen typischen Charakter und seinen unverwechselbaren Griff verleihen. Finales Wachsen lässt die Oberfläche sanft schimmern. Dass der Gürtel sich mit der Zeit etwas aufhellt und insbesondere an Löchern und Biegestellen leichte Striemen zieht, wird daher von Kennern als Qualitätsmerkmal geschätzt. Schliesslich macht der hohe Fettgehalt das Leder so strapazierfähig (und auch so kälteresistent), dass es sogar für Zaumzeug bei Reitgeschirren verwendet wird.

Geben Sie dem kernigen, anfangs etwas steifem Leder ein wenig Zeit. Nach mehrmaligem Tragen wird es anschmiegsamer. Durch das spezielle Gerbverfahren können die Farbnuancen etwas abweichend zur gezeigten Abbildung sein. Breite: 3,5 cm. Rindleder. Farbe: Braun. Silberfarben galvanisierte Schliesse aus massivem Messing. Exklusiv bei Fashion Classics.

- **Ludwig Schröder Kerniger Gürtel**
Fr. 74.95

Bundweite in cm	Nr.
85	331-057-03
90	331-059-03
95	331-180-03
100	331-181-03
105	331-182-03
110	331-183-03



Bequemer geht nicht: Die „Bollerbuks“.

Wenn Anika aus dem dänischen Aerøskøbing abends eine Runde Richtung Leuchtturm dreht, die Hände tief in den Taschen vergraben, geniesst sie die frische Meeresbrise – und ihre unendlich bequeme Bollerbuks. An Bord und an Land, zum Faulenzen oder zum Bummel durch den Ferienort: Freuen Sie sich wie bequem eine gut aussehende Hose sein kann. Herrlich zwanglos und weit geschnitten, kein kneifender Bund: stattdessen ein breiter, weicher gesteppter Gummizug.

Der Trick mit Taschen und Nähten:

Flach aufgesetzte Stecktaschen zaubern kleine Pölsterchen einfach weg. Längsbetonende Kappnähte im Vorderteil strecken optisch die Figur. Kleine Seitenschlitze am Saum lenken den Blick auf die Fussgelenke. Flache Schuhe wie Ballerinas oder Espadrilles passen besonders gut.

Bequemer, weiter Schnitt. 7/8-Länge. Schrittlänge in Gr. 38: 66 cm. 96 % Baumwolle, 4 % Elasthan. Maschinenwaschbar.

- **Anikas Bollerbuks Fr. 99.95**

FC	Weiss	Marine	Taupe
19	321-863-03	321-850-03	321-849-03
20	321-864-03	321-852-03	321-870-03
21	321-865-03	321-853-03	321-871-03
22	321-866-03	321-854-03	321-872-03
23	321-867-03	321-855-03	321-873-03
24	321-868-03	321-856-03	321-874-03
38	321-890-03	321-857-03	321-875-03
40	321-891-03	321-858-03	321-876-03
42	321-892-03	321-859-03	321-878-03
44	321-893-03	321-860-03	321-879-03
46	321-894-03	321-861-03	321-880-03
48	321-895-03	321-862-03	321-881-03

FC Grösse entspricht Masstabelle (siehe vorletzte Katalogseite)

48 Gramm leicht. Angenehm atmungsaktiv. Erfreulich erschwinglich.

Die feminine unter den Baseball-Kappen.
Von OCONI.

Die meisten Baseball-Kappen sind aus festen, dicht gewebten Baumwoll-Stoffen gefertigt und entsprechend schwer. Traditionsgemäss mussten sie robust genug für das Schlagballspiel sein und waren daher eher den Männern vorbehalten. Eine so feminine Baseball-Kappe findet man daher bis heute nur sehr selten.

Passt in jede Handtasche und lässt sich bedenkenlos knautschen.

Trotz ihres leichten, atmungsaktiven Baumwoll-Gewebes ist Ihre Kappe erstaunlich strapazierfähig. Mit dem Riegel auf der Rückseite lässt sich die Passform individuell verstellen.

100 % Baumwolle. Exklusiv bei Fashion Classics.

OCONI Baseball-Kappe

Fr. 49.95

- Blau Nr. 343-831-03
- Taupe Nr. 343-832-03
- Koralle Nr. 343-833-03





Das Zauber-Shirt.

Nur richtig in Schwarz/Weiss.

Zauberhaft weich durch 95 % Viskose. Zauberhaft vielseitig durch schwarz-weiße Ringel. Und: Dieses Shirt zaubert eine gute Figur und ein schönes Dekolleté – dank 5 % Elasthan und perfektem Schnitt.

Das perfekte Zusammenspiel von Kontrast, Design und Qualität.

Die Schwarz/Weiss-Dynamik der Ringelstreifen und die raffinierte Wickelform kaschieren kleine „Pölsterchen“ und formen eine exzellente Oberweite. Der V-Ausschnitt streckt und zeigt viel Haut, aber niemals den BH darunter. Der figurnahe Schnitt mit 3/4-Arm wirkt schlank und sehr feminin.

Aufwändig gewirkt, nicht vergänglich bedruckt.

Das hochwertige, gewirkte, 17 mm breite Ringelmuster trennt die Farben messerscharf und wirkt niemals verwaschen. Auch nach vielen Wäschen behält die superfeine, weiche Jerseyqualität mit Stretch-Komfort ihre Form und ihre Farb-Brillanz.

*Figurnaher Schnitt. Länge in Gr. 38: 62 cm.
Farbe: Schwarz/Weiss. 95 % Viskose, 5 % Elasthan. Maschinewaschbar. Exklusiv bei Fashion Classics.*

• **Zauber-Wickelshirt Fr. 87.95**

FC Grösse	Nr.
34	307-719-03
36	307-720-03
38	307-721-03
40	307-722-03
42	307-723-03
44	307-724-03
46	307-725-03

FC Grösse entspricht Masstabelle (siehe vorletzte Katalogseite)

Der trendgerechte Flecht-Sneaker aus New York. Vom „Master of woven Footwear“, bernie mev.

Bequemer, leichter und luftiger können modische Sneaker kaum sein.

Es gibt sie schon seit über 40 Jahren. Doch erst mit dem Sneaker- und Sportswear-Hype sind die lässigen Flechtschuhe von bernie mev. in den Fokus der Modemagazine und Fashion-Blogger geraten.

Stylish, erfreulich günstig – und unglaublich komfortabel:

Die luftig gewebten Elastikbänder erinnern an ein Korbgeflecht, sind herrlich flexibel und atmungsaktiv. Und auf der dämpfenden Sohle aus viskoelastischem Formschaum mit transparentem Gummi-Profil geht man weich wie auf Wolken. Sie passt sich der individuellen Fussform an und federt jeden Schritt sanft ab.

*Obermaterial, Futter und Decksohle: Textil.
Laufsohle: Gummi. Farbe: Multicolor.
Exklusiv bei Fashion Classics.*

• **bernie mev.
Flecht-Sneaker
Fr. 179.95**

Schuh-Grösse	Nr.
36	327-651-03
37	327-652-03
38	327-653-03
39	327-654-03
40	327-655-03
41	327-656-03



Leicht, luftig und streichelzart auf blosser Haut: der Pulli aus seltener Pima-Cotton.

Dezente Blockstreifen aus einem ungewöhnlichen Garn.

Peruanische Pima-Baumwolle wird wegen ihres Preises nur ganz selten in Modekollektionen angeboten. Denn für grosse Produktionsmengen gibt es nicht genug Rohware. Sie gedeiht nur in den klimatischen Bedingungen Perus richtig gut und erreicht dort eine Feinheit von nur 3,2 - 3,9 Micronaire (im Vergleich dazu ist US-amerikanische Pima-Baumwolle mit 4,6 - 5,5 Micronaire deutlich gröber). Zum Schutz der einzigartigen Natur Perus wird diese Baumwollart ausschliesslich handgepflückt. So kommt sie völlig ohne Chemikalien aus, die beim maschinellen Pflücken nötig wären.

Peruanische Pima-Cotton hat den typisch sanften Schimmer und ist auch auf blosser Haut unübertroffen weich und zugleich robust.

Gestrickt entsteht ein extrem zartes, ebenmässiges Maschenbild, das dennoch nicht dünn, sondern griffig und volumig ist. Auch nach vielen Wäschen und häufigem Tragen bleibt dieser Pulli formstabil und farbtreu. Die Blockstreifen in der maritimen Farbkombination Navy und Weiss mit dezent schmalen Rotstreifen passen zu ganz vielen Teilen Ihrer Sommergarderobe. Besonders schön zu allen Naturtönen und sehr edel zu Weiss.

Klassisch geschnitten mit dauerelastischen Strickbündchen und Rundhals-Ausschnitt. Länge in Gr. 50: 66 cm. Farbe: Navy/Weiss/Rot gestreift. 100 % Baumwolle. Maschinenwaschbar.

- **Pima-Pullover Maritime Stripes**
Fr. 174.95

FC Grösse	Hersteller-Grösse	Nr.
48	M	281-972-03
50	L	281-980-03
52	XL	281-998-03
54	XXL	282-004-03
56	3XL	282-012-03

FC Grösse entspricht Masstabelle (siehe vorletzte Katalogseite)

Einer der meist begehrten Düfte Irlands. Doch hierzulande selten zu finden.

Atmen Sie die frisch-herben Aromen Irlands – belebend wie eine Meeresbrise. Für Damen und Herren.

Typisch irisch wie der Name Inis (das gälische Wort für Insel) ist die Komposition von „the energy of the sea“. So typisch, dass der Duft seit nunmehr 20 Jahren zu den beliebtesten der Insel gehört. Tief atmen Sie die erfrischende Brise des Atlantiks an einem strahlenden Sommertag – die sich an den Klippen mit feinen, grünen Nuancen vereint.

Für jeden Tag, aber nicht alltäglich. Und niemals aufdringlich.

Seine Frische erhält der Duft durch Limone, Bergamotte und Neroli, mit der Herznote aus Maiglöckchen und Geranie auf der dezent würzigen Basis von Sandelholz, Moos, Nelke und Muskatnuss. Ein angenehm leichter, doch nachhaltiger Duft für den Tag – zu jeder Jahreszeit. Der dekorative

Sprühflakon wirkt wie von der Brandung mattiert, mit kieselförmiger glasklarer Kappe.

Für Damen und Herren. 100 ml Eau de Cologne im Sprühflakon.

- **Inis the energy of the sea**
100 ml Eau de Cologne Spray
Nr. 381-848-03 **Fr. 59.95**
(Literpreis: 599.50 Fr.)

Ingredients: SD Alcohol 40-B (Alcohol Denat.), Water (Aqua), Fragrance (Parfum), Limonene, Linalool, Citronellol, Eugenol, Alpha-Isomethyl Ionone, Geraniol, Citral, Benzyl Salicylate, Cinnamal.

Risikolos bestellen: Damit Sie das versiegelte Eau de Cologne Spray vor dem Öffnen probieren können, liegt jeder Lieferung ein Testflakon bei.



Die Optik einer klassischen Jeans. Und die Bequemlichkeit einer Jogginghose.

Spezielle Färbe-Technik bringt authentischen Denim-Look.

FC Grösse	Grau	Blau
25	348-085-03	316-092-03
26	348-086-03	316-093-03
27	348-087-03	316-094-03
28	348-088-03	316-095-03
29	348-089-03	316-096-03
30	348-090-03	316-097-03
48	348-091-03	316-098-03
50	348-092-03	316-099-03
52	348-093-03	316-100-03
54	348-094-03	316-101-03
56	348-095-03	316-102-03
58	348-096-03	316-103-03
60	348-097-03	316-104-03
98	348-098-03	316-105-03
102	348-099-03	316-106-03
106	348-100-03	316-107-03

FC Grösse entspricht Masstabell (siehe vorletzte Katalogseite)



Nur selten findet man Jeans, die so bequem sind wie diese. Ihr Geheimnis: gewirkter statt gewebter Stoff. So schmiegt sich die Jeans sanft an, gibt jeder Bewegung nach und engt nirgends ein. Durch ein spezielles Finish sieht der Stoff kernigem Denim täuschend ähnlich. Aber er fühlt sich viel weicher an.

Dennoch leiert die Jeans nicht aus, sondern wirkt immer top gepflegt.

Perfekt für 24 Stunden, 7 Tage die Woche. Auf langen Autofahrten oder Flügen, beim Radfahren und Wandern, für Mussestunden auf der Couch, ...

Der Schnitt ist klassisch zeitlos. Perfekt für legere Freizeit-Outfits. Mit bequem elastischem Bund.

Five-Pocket-Form mit geradem Bein. Schrittlänge in Gr. 50: 84 cm, Fussweite: 40 cm. 90 % Baumwolle, 8 % Polyester, 2 % Elasthan. Maschinenwaschbar. Von Club of Comfort: Herrenkonfektion nach Schneiderart, seit 1954.

- **24 Stunden-Jeans Fr. 159.95**

Innen ist der Jersey sanft geraut – dadurch super soft und anschmiegsam.

Schuheputzen? Das übernimmt Ihre Waschmaschine.

Waschbare Lederslipper von Spaniens Kultmarke Snipe®.

Diese soften Slipper aus hochwertig gegerbtem Leder brauchen keine aufwändige Pflege. Strassenschmutz wird einfach bei der nächsten Wäsche weggespült. Und schon sind sie wieder wie neu: mit frischer Farbe, frischem Duft und weich wie eh und je.

Mehr als 20 Jahre Erfahrung mit waschbarem Leder.

Snipe®-Inhaber Ernesto Segarra entstammt einer der ältesten Schuhdynastien Spaniens. Der studierte Ökologe gründete seine Marke 1981 und entwickelte bereits in den 90er-Jahren den ersten waschbaren Lederslipper.

Zeitloses Design. Unschlagbar bequem und äusserst haltbar.

Das knautschweiche Glatt-Leder umschliesst Ihren Fuss wie ein Handschuh – nichts drückt oder zwickt. Das dämpfende Weichschaum-Fussbett (herausnehmbar) ist antibakteriell ausgerüstet. Die robusten Gummipads unter der Sohle machen die Schuhe ebenso geschmeidig, aber viel haltbarer als übliche Noppensohlen. Denn die Pads bieten mehr Auflagefläche und nutzen sich so weniger ab.

Obermaterial, Futter und Decksohle: Leder. Laufsohle: Gummi. Maschinenwaschbar (bitte beachten Sie beim Waschen der Schuhe die Bedienungsanleitung des Herstellers).

- **Waschbare Snipe®-Lederslipper, Herren Fr. 149.95**

Schuh-Grösse	Navy	Cognac
41	323-046-03	323-214-03
42	323-047-03	323-215-03
43	323-049-03	323-216-03
44	323-210-03	323-217-03
45	323-211-03	323-218-03
46	323-213-03	323-219-03



**Fragen und Beratung
Tel. 071-274 66 19**

(Mo.- So.: 08:00-22:00 Uhr)

15 Farben – für unzählige Kombinationen.

Aus handgefärbter Baumwolle – jeder Pullover ein Unikat.

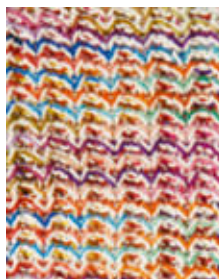

Das vielseitige Farbspektrum reicht von zarten, frühlinghaften Tönen wie Flieder, Rosa, Mint, Kiwi, Hellblau und Gelb über kräftige Sommerfarben wie Pink, Lila, Orange, Blau, Türkis und Grün bis zu gedeckten Herbstfarben wie Curry, Rost, Braun und Oliv. Aufwändig von Hand gefärbt, fällt der abwechslungsreiche Verlauf immer wieder ein klein wenig anders aus. Doppelfädiges Baumwollgarn + voluminöses Halbpatent: Nicht zu warm. Nicht zu kalt.

FC Grösse	Hersteller-Grösse	Nr.
36	S	333-019-03
38	M	333-020-03
40	L	333-022-03
42	XL	333-023-03
44	XXL	333-024-03

FC Grösse entspricht Masstabelle (siehe vorletzte Katalogseite)

*Legere Form mit Raglanärmeln.
Länge in Gr. 38: 60 cm. Farbe:
Multicolor. 100 % Baumwolle.
Maschinenwaschbar. Von Kero
Design. Hergestellt in Peru.*

- **Multicolor-Baumwollpullover**
Fr. 239.–



Der trendgerechte, sportive Knit-Sneaker aus New York. Vom „Master of woven Footwear“, bernie mev.

**Bequemer, leichter und luftiger
können gestrickte Sneaker kaum sein.**

Es gibt sie schon seit über 40 Jahren. Doch erst mit dem Sneaker- und Sportswear-Hype sind die lässigen Flechtschuhe von bernie mev. in den Fokus der Modemagazine und Fashion-Blogger geraten. Und jetzt auch die trendigen Knit-Sneaker.

Stylish, erfreulich günstig – und unglaublich komfortabel:

Der cleane Strick-Schaft ist ungefütert und sorgt für stetige Belüftung. Das flexible Gestrick schmiegt sich optimal um Ihren Fuss und engt nirgends ein. Und auf der dämpfenden Sohle aus viskoelastischem Formschaum geht man weich wie auf Wolken. Sie passt sich der individuellen Fussform an und federt jeden Schritt sanft ab.

Obermaterial, Futter und Decksohle: Textil. EVA-Laufsohle.

- **bernie mev. Knit-Schnür-Sneaker Fr. 99.95**



Schuh-Grösse	Weiss	Navy	Orange
36	349-384-03	349-398-03	349-391-03
37	349-385-03	349-399-03	349-392-03
38	349-386-03	349-400-03	349-393-03
39	349-387-03	349-401-03	349-394-03
40	349-388-03	349-402-03	349-395-03
41	349-389-03	349-403-03	349-396-03
42	349-390-03	349-404-03	349-397-03

Kaum eine Jeans lässt Ihren Po knackiger aussehen als die „Bottom up“ von Liu Jo Jeans, Italien.

Im schlanken Skinny Fit.

Sie hat die perfekte Schnittführung für eine knackig sitzende Jeans. Gesässtaschen und Abnäher sind an genau den richtigen Stellen platziert, um den Po optisch gekonnt in Szene zu setzen.



Stets perfekter, herrlich bequemer Sitz.

Mit High-Heels, Plateau- oder Keilabsatz-Pumps wirken Ihre Beine in dieser schmal geschnittenen Jeans umwerfend lang. Kleine Schmucksteine zieren die hintere Gürtelschleufe und die Gesässtasche.

Schmal geschnittene Five-Pocket mit regulärer Leibhöhe. Schrittlänge in Gr. 36: 79 cm. 86 % Baumwolle, 12 % Polyester, 2 % Elasthan. Enthält nichttextile Teile tierischen Ursprungs. Farbe: Dunkelblau. Maschinenwaschbar.

FC Grösse	Hersteller-Grösse	Nr.
34/36	27"	356-328-03
36	28"	356-560-03
38	29"	356-561-03
38/40	30"	356-562-03
40	31"	356-563-03
40/42	32"	356-564-03

FC Grösse entspricht Masstabell (siehe vorletzte Katalogseite)

- **Liu Jo Jeans Bottom up, Skinny Fit**
Fr. 149.95



- 1 QR-Code scannen
- 2 Bestellnummern eingeben
- 3 Bestellung absenden



Sanft und formbeständig: die nachhaltige Sneakersocke mit recyceltem Plastik.

Für Damen und Herren. Von Socken-Spezialist PATRON SOCKS®.
Im 2er-Set nur 19.95 Fr.

Der Anteil an recyceltem REPVEVE®-Polyester macht diese seidig weiche Baumwoll-Sneakersocke besonders nachhaltig. Wie nachhaltig, sehen Sie auf dem Label: Dort ist genau angegeben, wie viele Plastikflaschen pro Sockenpaar wiederverwertet wurden. Doch nicht nur die Produktion verläuft ressourcenschonend. Auch bei der Verpackung wird auf Plastik verzichtet.

Inklusive 6 Monate Anti-Loch-Garantie.

Sollte trotz sachgemässer Behandlung innerhalb von einem halben Jahr ein Loch entstehen, garantiert der Hersteller kostenlosen Ersatz.

Mit Anti-Rutsch-Komfortbund für guten Sitz. 78 % Baumwolle, 20 % Polyester, 2 % Elasthan. Maschinenwaschbar.

- **Basic-Sneakersocke, 2er-Set** Fr. 19.95

Schuh-Grösse	Weiss	Schwarz
36-38	355-141-03	355-138-03
39-42	355-142-03	355-139-03
43-46	355-143-03	355-140-03



Das original Goosey's-Polo – seit über 60 Jahren im Golf-Sport zu Hause.

Hergestellt in Mortara/Italien.

Aus edler „Filo di Scozia“[®]-Baumwolle.

Neben diesem original Goosey's-Polo werden bei Gallo Tessile in Mortara/Italien inzwischen viele (weit teurere) Polo-Shirts bekannter

Luxus-„Hersteller“ gefertigt. Kein Wunder, denn kaum ein zweiter Fabrikant versteht so viel von Polohemden. Die Firma wurde 1884 gegründet und stellt seit 1954 Polos her (in den ersten Jahren noch unter dem Namen Gallotex, später unter Goosey's).

Auf Jahre formtreu, ein Genuss auf Ihrer Haut.

Verarbeitet wird nur hochfein gezwirnte, langstapelige und mercerisierte Baumwolle, die in Italien als „Filo di Scozia“[®] berühmt ist. Das dezent glänzende Garn mit hoher Formfestigkeit wird zu feinem, luftigem Piqué gewirkt, ist wunderbar weich, ja geradezu erfrischend – ideal bei sportlichen Aktivitäten und bei hohen Sommertemperaturen.

Betont klassischer Schnitt. Nur durch die Farben entsteht die modische Optik.

Das original Goosey's hat die bewährte, klassisch gerade Form. Der Kragen ist in feinen, festen Maschen formgestrickt, mit haltbar stoffbelegtem Kragensteg und stets glatt anliegender, gedoppelter Knopfleiste. In der (sonst oft vermissten) aufgesetzten Brusttasche sind Sonnenbrille oder Notizen bequem zur Hand.

Klassisch gerader Schnitt. Aus 100 % Baumwolle. Maschinenwaschbar.

- **Goosey's Polo**
Fr. 174.95



FC Grösse	Hersteller-Grösse	Gelb	Navy
46	S	324-442-03	277-269-03
48	M	324-443-03	277-277-03
50	L	324-444-03	277-285-03
52	XL	324-445-03	277-293-03
54	XXL	324-446-03	277-301-03
56/58	3XL	324-447-03	277-319-03

FC Grösse	Hersteller-Grösse	Bleu	Lachs
46	S	302-310-03	328-522-03
48	M	302-311-03	328-523-03
50	L	302-312-03	328-524-03
52	XL	302-313-03	328-525-03
54	XXL	302-314-03	328-526-03
56/58	3XL	302-316-03	328-527-03

FC Grösse entspricht Masstabelle (siehe vorletzte Katalogseite)



**Eleganter und luftiger
als Denim.**

**Aber genauso robust
und unkompliziert.**

**Die Hose aus feinem Canvas –
perfekt für den gepflegten
Freizeit-Look.**

Um den Fein-Canvas dieser Hose zu weben, wird nur vollgezwirnte Baumwolle verwendet. Durch die hohe Kett- und Schuss-Dichte entsteht ein besonders blickdichtes und doch leichtes, feines Gewebe. Die Hose trägt sich daher angenehm kühl, luftig und leicht. Und: Im Vergleich zu normalem, oft derbem und steifem Canvas ist dieser viel eleganter.

Bequem durch einen Schuss Elasthan.

Der Canvas wird auf der Oberseite leicht geschmirgelt und anschliessend gewaschen – dadurch erhält er den angenehm weichen und softigen Griff. Eine weitere Veredelung macht den Stoff knitterarm und bügelleicht.

Perfekt zu sportlichen Sakkos, zum klassischen Blazer, zu Lederjacken, Freizeithemden und Pullovern.

Mit französischen Schrägtaschen und zwei geknöpften Gesässtaschen. Der komfortable Bund engt nicht ein.

In figurgünstiger Anzughosenform, mit bequemer Oberschenkelweite. Schrittlänge in Gr. 50: 84 cm. Fussweite: 38 cm. 97 % Baumwolle, 3 % Elasthan. Maschinenwaschbar.

• **Fein-Canvas-Hose Fr. 124.95**

Bestellen leicht gemacht:

www.fashion-classics.ch

Tel. 071-274 66 17

Mo.- So.: 08:00 - 22:00 Uhr

FC Grösse	Dunkelblau	Sand	Grün	Rot
25	249-094-03	301-384-03	314-604-03	248-518-03
26	249-102-03	301-385-03	314-605-03	248-526-03
27	249-110-03	301-386-03	314-606-03	248-534-03
28	249-128-03	301-387-03	314-607-03	248-542-03
29	249-136-03	301-388-03	314-608-03	248-559-03
48	249-144-03	301-389-03	314-611-03	248-567-03
50	249-151-03	301-391-03	314-612-03	248-575-03
52	249-169-03	301-392-03	314-613-03	248-583-03
54	249-177-03	301-393-03	314-614-03	248-591-03
56	249-185-03	301-394-03	314-615-03	248-609-03
58	249-193-03	301-395-03	314-616-03	248-617-03
60	249-201-03	301-396-03	314-618-03	248-625-03
98	249-219-03	301-397-03	314-619-03	248-633-03
102	249-227-03	301-398-03	314-620-03	248-641-03
106	249-235-03	301-399-03	314-621-03	248-658-03

FC Grösse entspricht Masstabelle (siehe vorletzte Katalogseite)

Keine optische Täuschung: Dieser sommerleichte Derby lässt noch reichlich Luft an Ihre Füsse.

In Italien handgeflochten. Und nur ein Hauch von Futter. Von Casanova, seit 1949.

Flechtleder wurde einst erfunden, um Füsse im Sommer selbst in geschlossenen Schuhen ausreichend zu belüften. Doch inzwischen wird der beabsichtigte Frische-Effekt immer seltener: Flechten ist nach wie vor eine zeit- und kostenintensive Handarbeit, zu der keine Maschine imstande ist. Deshalb ist das Leder bei vielen ähnlich aussehenden Schuhen nur noch dekorativ in Flecht-Optik geprägt.

Handgeflochtenes Kalbleder ist so luftig wie eine Perforierung – wirkt aber viel edler.

Für ein angenehmes Fussklima ist nur ein hauchdünnes Mesh-Futter eingearbeitet. Und auch dank der leichten EVA-Sohle trägt sich Ihr neuer Derby angenehm unbeschwert.

Farbe: Blau. Obermaterial und Decksohle: Leder. Futter: Textil. Laufsohle: EVA. Hergestellt in Italien.

Schuh-Grösse	Nr.
41	345-021-03
42	345-022-03
43	345-023-03
44	345-024-03
45	345-026-03
46	345-027-03



• **Casanova Flecht-Derby Fr. 249.–**

Design oder Funktion? Beides!

Der atmungsaktive, wasser- und winddichte Softshell-Kurzmantel.
Von Sailors & Brides.

Meist bleibt der leicht elastische Funktionsstoff sportlichen Jacken vorbehalten. Hier zeigt sich Softshell von seiner modischen Seite: Der asymmetrische Schnitt mit dem diagonalen Reissverschluss ist lässigen Biker-Jacken entlehnt. Ein Taillenkordelzug bringt feminine Taillenbetonung. Die praktische Länge schützt auch Po und Oberschenkel vor Wind und Regen. Auf dem Weg ins Büro, beim Shoppingbummel in der City und auf Reisen.

Vom Segel-Spezialisten und Crew-Ausstatter der Flying Dutchman World Championship.

Diagonal-Fronten mit Reissverschluss und Druckknöpfen. Innenliegender Taillen- und Saumkordelzug. Angeschnittene Kapuze, weitenverstellbar per Kordelzug. 2 Schubtaschen mit wasserdicht getapten Reissverschlüssen. Ärmel mit verlängertem Handrücken, 2-fach weitenverstellbar per Druckknopf-Riegel. 2 Reissverschluss-Innentaschen, 1 Handyfach.

Schlanke Form. Länge in Gr. 36: 84,5 cm. Farbe: Navy. Obermaterial: 96 % Polyester, 4 % Elasthan. Membrane: 100 % TPU. Futter: 100 % Polyester. Maschinenwaschbar.

- **Sailors & Brides Softshell-Mantel Fr. 286.–**



Reine Bio-Baumwolle. Wetterfest wie ein Funktionsgewebe.

Wärmend. Wasser- und windabweisend. Atmungsaktiv.

Angenehm softer, natürlicher Griff. Edle, matte Oberfläche. Kein Knistern und kein Rascheln. Kaum zu glauben, dass dieser Hut Nässe einfach abperlen lässt und Wind das Gewebe nicht durchdringt.

Aus EtaProof®, entwickelt in der Schweiz.

Das natürliche Funktionsgewebe ist aus feinsten, langstapeligen Baumwollfasern – jede 3-mal feiner als ein menschliches Haar und mindestens 36,5 mm lang – in höchstmöglicher Dichte verwoben. Wird es nass, quellen die Fasern auf und die Poren schliessen sich bis auf 2 - 3 Mikrometer. Klein genug, um Regen abzuhalten – gross genug, damit Körperwärme entweichen kann.

Per Kordelzug individuell anpassbar.

Futter und ausklappbarer Ohren-/ Nackenschutz aus wärmendem Fleece.

6 cm breite Krempe. Farbe: Anthrazit. Obermaterial: 100 % Baumwolle. Futter: 100 % Polyester. Handwäsche. Exklusiv bei Fashion Classics.

- **Baumwoll-Allwetterhut Fr. 162.95**

Kopfumfang in cm	Hersteller- Grösse	Nr.
55/56	S	312-517-03
57/58	M	312-518-03
59/60	L	312-519-03



FC Grösse	Hersteller- Grösse	Nr.
36	S	328-193-03
38	M	328-194-03
40	L	328-195-03
42	XL	328-196-03
44	XXL	328-197-03

FC Grösse entspricht Masstabelle (siehe vorletzte Katalogseite)



Warum ein Basic-Shirt für 59.95 Franken ein Schnäppchen sein kann.

swiss+cotton ist form- und farbtreu, geschmeidig glatt und dehnbequem.

Schlichte Baumwollshirts zählen natürlich zu den wichtigsten Basics im Kleiderschrank. Und die Auswahl ist schier unerschöpflich. Doch viele sind enttäuschend, manche verlieren schon nach der ersten Wäsche Form und Farbe. Zum Glück gibt es, weit weg von Massenwaren, erfreuliche Ausnahmen.

Nur 3 % des weltweiten Baumwollanbaus genügen den strengen Qualitätskriterien des Schweizer Textilverbands (www.swisscotton.ch).

Eine einzige Baumwollart – die anspruchsvolle Gossypium barbadense – liefert den kostbaren Rohstoff: Extra langstapelige Baumwolle mit mehr als 35 mm Faserlänge.

Typisch für swiss+cotton: die ebenmässig glatte, fusselfreie Oberfläche.

Sie schimmert edel und bleibt langfristig blütenweiss bzw. farbbrillant. Das Gewebe ist angenehm weich auf der Haut. Es hat eine natürliche Elastizität. Stretch-Fasern erhöhen die Formtreue zusätzlich.

Taillierte Form. Länge in Gr. 38: 67 cm. 95 % Baumwolle, 5 % Elasthan. Maschinenwaschbar. Exklusiv bei Fashion Classics.

• **Langarm-Basic-Rundhals-Shirt swiss+cotton Fr. 59.95**

FC Grösse	Marine	Weiss	Schwarz
36	321-768-03	321-753-03	321-761-03
38	321-769-03	321-754-03	321-762-03
40	321-770-03	321-755-03	321-763-03
42	321-771-03	321-756-03	321-764-03
44	321-772-03	321-757-03	321-765-03
46	321-773-03	321-758-03	321-766-03
48	321-774-03	321-759-03	321-767-03

FC Grösse entspricht Masstabell (siehe vorletzte Katalogseite)



In den USA der meistverkaufte BH. Hierzulande noch schwer zu finden.

Der T-Shirt-BH von One Fabulous Fit® by Maidenform®, New York.

Er ist kaum zu spüren. Er zeichnet sich unter der Kleidung nicht ab. Und er formt eine tolle Büste und ein schönes Dekolleté. Einmal getragen, werden Sie verstehen, weshalb er den Namen „One Fabulous Fit“ trägt – und weshalb er der meistverkaufte BH Amerikas ist.

Sanft und natürlich

schmiegen sich die Soft-Cups aus bi-elastischem Stretch-Schaum an – ein himmelweiter Unterschied zu den vielen „überpolsterten“ Cups, die starr abstehen. Weich ummantelte Flex-Bügel stützen die Brust effektiv und

BH-Grösse	Hersteller-Grösse	Schwarz	Cappuccino
75 B	34 B	301-725-03	301-715-03
80 B	36 B	301-726-03	301-716-03
85 B	38 B	301-727-03	301-717-03
75 C	34 C	301-728-03	301-718-03
80 C	36 C	301-729-03	301-719-03
85 C	38 C	301-730-03	301-720-03
75 D	34 D	301-731-03	301-721-03
80 D	36 D	301-732-03	301-722-03
85 D	38 D	301-733-03	301-723-03

bringen sie vollendet in Form. Das zarte Mikrofaserewebe liegt seidig glatt auf Ihrer Haut. Es gibt jeder Bewegung nach und engt nirgends ein.

Entstanden aus 100 Jahren Erfahrung.

1922 gründeten Ida und William Rosenthal die Marke Maidenform®. 1925 meldeten sie das erste Patent für einen figurbildenden BH an – und verbesserten ihn kontinuierlich mit immer neuen Materialinnovationen.

Elastische, längenverstellbare Träger. 3-fach verstellbarer Hakenverschluss im Rücken. Aus 79 % Polyamid, 21 % Elasthan. Handwäsche.

• **Maidenform® T-Shirt-BH One Fabulous Fit® Fr. 59.95**



Das feine Shirt für den Gentleman.

Auch in Schwarz.

Von Sunspel, England.

Schon seit 1936 ist Sunspel in England ein Synonym für hochwertige Herrenwäsche. Die traditionsreiche Wäschemanufaktur braucht selbst den Vergleich zur so hochgelobten und oft weitaus kostspieligeren Schweizer Wäsche nicht zu scheuen.

Nur feinste Baumwolle kommt an Ihre Haut.

Das Sunspel-Shirt ist aus weicher, gekämmter Baumwolle

zweifach gewirkt und dadurch so fein, dass es selbst unter Ihrem engen Sakko oder Hemd nicht aufrägt. Und es ist bei aller Elastizität besonders

formstabil. Anders als bei einfachen Shirts sind selbst Ärmel und Ausschnitt sorgfältig gesäumt. Selbst wenn Sie alle Unterhemden dieser Welt getestet haben sollten, werden Sie auf Ihr Sunspel nicht mehr verzichten wollen. Es ist so angenehm weich und hautfreundlich – ein schönes Stück Luxus für jeden Tag.

Körperbetonter Schnitt. Länge in Gr. 48/50: 72 cm. 100 % Baumwolle. Maschinenwaschbar.

FC Grösse	Hersteller-Grösse	Weiss	Schwarz
46/48	S	346-037-03	346-032-03
48/50	M	346-038-03	346-033-03
52/54	L	346-039-03	346-034-03
54/56	XL	346-040-03	346-035-03
58/60	XXL	346-041-03	346-036-03

FC Grösse entspricht Masstabelle (siehe vorletzte Katalogseite)

- **Sunspel-Langarmshirt mit Rundhals**
Fr. 99.95



Knackig und kernig wie Ihre Lieblings-Jeans. Aber dank Hanf frisch genug für den Sommer.

Von Hosen-Spezialist Nik Boll.

Noch im 19. Jahrhundert gehörte Hanf zu den wichtigsten Rohstoffen der europäischen Textilindustrie. Jetzt kehrt diese Naturfaser wieder zurück. Denn sie ist hautfreundlich, nahezu reissfest und gleicht Feuchtigkeit aus. Erstaunlich also, dass sie so lange in Vergessenheit geraten war.

Da Hanf zudem antimikrobiell wirkt, bleibt Ihre neue Jeans viel länger frisch.

Und während andere Sommerhosen durch allzu leichte Stoffe schnell aus der Form gehen, sitzt diese durch ihr mittleres Stoffgewicht von 11 Unzen gewohnt knackig. Mit leichter Stone-Wash-Optik am Oberschenkel.

Klassische 5-Pocket-Form. Schrittlänge in Gr. 50: 81 cm, Fussweite: 38 cm. Farbe: Blau stonewash. 66 % Baumwolle, 34 % Hanf. Maschinenwaschbar. Enthält nichttextile Teile tierischen Ursprungs (Leder-Label).

- **Hanf-Jeans Fr. 149.95**

FC Grösse	Nr.
25	355-703-03
26	355-704-03
27	355-705-03
28	355-706-03
29	355-707-03
30	355-708-03
48	355-709-03
50	355-710-03
52	355-711-03
54	355-712-03
56	355-713-03
58	355-714-03
60	355-715-03
98	355-716-03
102	355-717-03
106	355-718-03

FC Grösse entspricht Masstabelle (siehe vorletzte Katalogseite)

Viel eleganter, viel zeitgemässer als herkömmliche Tassel-Loafer. Von OCONI.

Im Gegensatz zu den meisten Tassel-Loafern, die durch verspielte Troddeln und auffällige Mokassin-Nähte gekennzeichnet sind, besticht dieser Schuh durch zurückhaltende Eleganz.

Troddel und Naht sind dreidimensional modelliert und wirken stilvoll dezent.

Das Oberleder ist aus einem einzigen Stück geschnitten und bedeckt den gesamten Schuh – ein aufwändiger Herstellungsprozess, bei dem nur fehlerfreie Häute verwendet werden können. Wachs-Politur macht Ihren Schuh schliesslich so elegant, dass er auch perfekt zum Anzug passt.

Mit herrlich leichter, angenehm stossdämpfender EVA-Laufsohle.

Kein Vergleich zu üblichen Business-Schuhen, die sich oft hart und starr anfühlen. Das herausnehmbare, weich gepolsterte Fussbett sorgt für zusätzlichen Tragekomfort.

Farbe: Dunkelbraun. Obermaterial und Decksohle Leder, Futter Leder und Textil, Laufsohle EVA.

- **OCONI Tassel-Loafer**
Fr. 235.–

Schuh-Grösse	Nr.
41	360-230-03
42	360-231-03
43	360-232-03
44	360-233-03
45	360-234-03
46	360-235-03





Seidig weich und sanft wärmend: der Polo-Cardigan für jeden Tag. Und für das ganze Jahr.

Made in Peru aus handgepflückter
Pima-Baumwolle und Baby-Alpaka.
Von Clark Ross.

Die gekonnte Kombination zweier erlesener peruanischer Naturfasern macht diesen extrafeinen Reissverschluss-Cardigan zu einem Allround-Talent, das Sie das ganze Jahr hindurch mit Genuss tragen: Pima-Baumwolle und Baby-Alpaka machen ihn seidig weich, angenehm atmungsaktiv und wärmerregulierend.

Nur im Klima Perus gedeiht Pima so perfekt.

Die Feinheit dieser Baumwolle beträgt nur 3,2-3,9 Micronaire (im Vergleich zur mit 4,6-5,5 Micronaire deutlich gröberen US-amerikanischen Supima). Die Handpflückung schützt die einzigartige Natur, da keinerlei Chemikalien erforderlich sind, die beim maschinellen Pflücken unvermeidlich wären.

Baby-Alpaka gehört zu den feinsten, weichsten und kostbarsten Naturfasern der Welt.

Mit einer erstaunlichen Feinheit von 20,1 bis 23 Mikron ist das feine Haar sogar noch filigraner. Es wird sorgfältig von Hand ausgewählt, wobei nur Fasern mit einer Länge von 64 - 68 mm den Qualitätskriterien genügen.

Körpernahe Form. Länge in Gr. 50: ca. 70 cm. 85 % Baumwolle, 15 % Alpaka. Maschinenwaschbar. Exklusiv bei Fashion Classics.

- **Clark Ross Polo-Cardigan Fr. 249.–**

FC Grösse	Hersteller- Grösse	Grün	Navy	Anthrazit
48	M	359-403-03	359-413-03	359-408-03
50	L	359-404-03	359-414-03	359-409-03
52	XL	359-405-03	359-415-03	359-410-03
54	2XL	359-406-03	359-416-03	359-411-03
56	3XL	359-407-03	359-417-03	359-412-03

FC Grösse entspricht Masstabelle (siehe vorletzte Katalogseite)



Selten zieht ein schlichtes Outfit so viele Blicke auf sich: der cleane Zweiteiler aus italienischem Hightech-Jersey.

Fair und nachhaltig in Deutschland gefertigt. Von Sassenbach.

Die Starnberger Designerin Michaela Sassenbach entwirft Schnitte erstaunlicher Einfachheit – und konzentriert sich fast ausschliesslich auf ein einziges Material: den speziellen Hightech-Jersey einer kleinen Weberei aus Italien.

Der softe Stoff ist atmungsaktiv, elastisch, knitterfrei, pillingresistent, waschbar.

Da er nicht ausfrant, können die Schnittkanten ungesäumt bleiben. Das gibt den Kleidungsstücken einen coolen, modernen Twist. Der Look hält die perfekte Balance zwischen Funktion und Eleganz.

Tragbar von Alltag bis Anlass.

Die Schnitte sind körpernah und doch locker und figurschmeichelnd. Tunika mit geschlitztem Ausschnitt, hoch angesetzter Empire-Taille, hohen Seitenschlitzen und halben Ärmeln. Bootcut-Hose mit leichtem Shape-Effekt. Oben wie eine Leggings gearbeitet: Hauteng und mit Stretchbund. Der abgestepte Hüftsattel formt einen tollen Po.

Masse in Gr. 36: Tunika-Länge: 89,5 cm. Hosen-Schrittlänge 68 cm, Fussweite 44 cm. Farbe: Schwarz. 73 % Polyamid, 27 % Elasthan. Maschinenwaschbar.

- **Sassenbach
Tunika
Fr. 373.–**

FC Grösse	Nr.
34	339-394-03
36	339-395-03
38	339-396-03
40	339-397-03
42	339-398-03
44	339-399-03
46	339-400-03

- **Sassenbach
Bootcut-Hose
Fr. 336.–**

FC Grösse	Nr.
34	339-377-03
36	339-378-03
38	339-379-03
40	339-390-03
42	339-391-03
44	339-392-03
46	339-393-03

FC Grösse entspricht Masstabell (siehe vorletzte Katalogseite)

Ihr wahrscheinlich leichtestes und luftigstes Twinset.

Das hauchzarte Shirt ist sogar resistent gegen Laufmaschen. Mit passendem Top perfekt zu vielen Gelegenheiten.

Dieses Shirt ist aus naturreiner, besonders hochwertiger Haspelseide: edel schimmernd, anschmiegsam und angenehm auf der Haut. Das hauchzarte, luftige Gewirk entsteht in seltener Rascheltechnik. Dadurch ist es elastisch, unempfindlich, knitterarm – und Laufmaschen haben keine Chance. Kein Vergleich zu üblichen Tüllshirts aus billigen, kratzenden Synthetiks.

Mit dem passenden Seidenjersey-Top darunter sind Sie zu vielen Gelegenheiten perfekt (und dennoch luftig) gekleidet.

Das Top aus Haspelseide ist blickdicht gewirkt und ergänzt das Shirt optimal. Als Duo schick zu weit fallenden Tuchhosen und Figur betonenden Bleistiftrocken im Büro. Leger zu Jeans oder Cargo-Pants in der Freizeit. Ideal auch unter Blazern.

Findet in jeder Tasche Platz und wiegt zusammen gerade mal 100 Gramm (in Gr. 38).

So ist Übergepäck für Sie kein Thema mehr – selbst wenn Sie Ihr neues Lieblings-Twinset gleich in mehreren Farben einpacken. Unterwegs reinigen Sie das Duo einfach per Hand im Waschbecken. Im Nu ist es trocken und ohne Bügeln wieder einsatzbereit.

Bequemer, leicht taillierter Schnitt. Länge in Gr. 38: Shirt 62 cm, Top 57,5 cm. Beide Teile aus 100 % Seide. Handwäsche.

• 100-g-Twinset Fr. 174.95



FC Grösse	Hersteller-Grösse	Weiss	Schwarz	Khaki
36	S	349-573-03	349-568-03	349-577-03
38	M	349-574-03	349-569-03	349-578-03
40	L	349-575-03	349-570-03	349-579-03
42	XL	349-576-03	349-572-03	349-580-03

FC Grösse entspricht Masstabelle (siehe vorletzte Katalogseite)

Modisch wichtige Bralette-Form – jetzt auch bis Cup-Grösse E.

Mit mehr Stützkraft dank besonderem Schnitt. Vom japanischen Wäsche-Spezialisten Wacoal.

Die derzeit hochmodische BH-Form war bisher meist kleineren Cup-Grössen vorbehalten. Diese Bralette gibt auch einer grösseren Brust den nötigen Support: durch die relativ hochgeschlossene, ausgeformte Brust-Partie mit Bogen- und Seitennaht. Und durch das breite, dreifach weitenverstellbare Unterbrustband mit Stützeffekt.

Die semitransparente Spitze ist bequem elastisch, angenehm weich und kratzfrei.

Verführerisches Hervorschauen unter den aktuell weit ausgeschnittenen Pullis und Shirts ist hier ausdrücklich erwünscht. Ihre Bralette schmiegt sich sanft an und engt nirgends ein. Die breiten

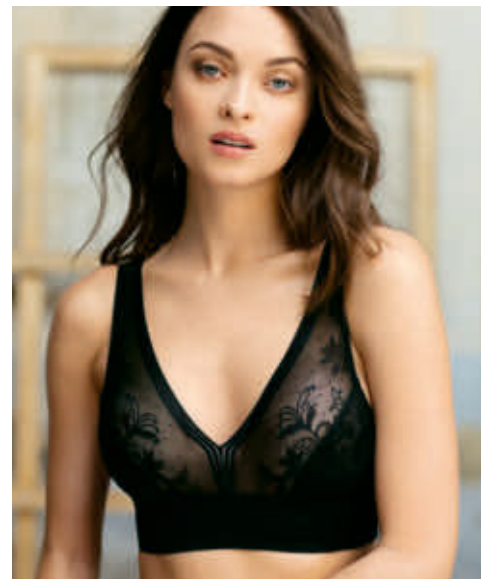
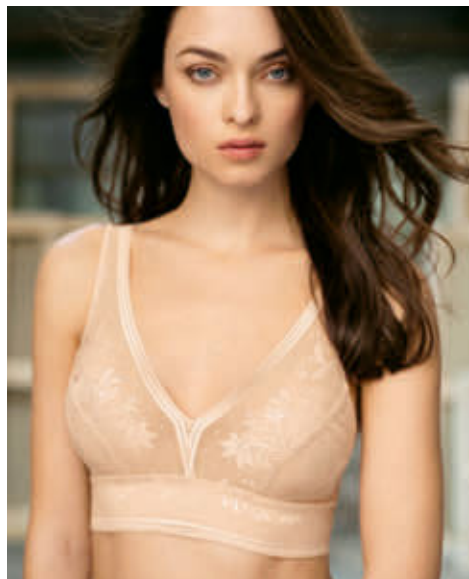

Elastik-Träger sitzen druckfrei und rutschsicher. Rückwärtiger 3-fach-Hakenverschluss.

Passend von Cup A bis E. 77 % Polyamid, 23 % Elasthan. Handwäsche.

• Wacoal Bralette Fr. 49.95

BH-Grösse	Schwarz	Light Apricot
70 A-E	348-079-03	348-207-03
75 A-E	348-150-03	348-208-03
80 A-E	348-077-03	348-206-03
85 A-E	348-151-03	348-209-03



swiss+cotton
Longbluse
Seite 77.

Seltener Glücksgriff: Der stilvolle Travelcoat, der perfekt vor Regen schützt.

Wasserdicht, winddicht und atmungsaktiv.

Gerade Form, puristisches Design, sanftes Beige, noble satinierte Oberfläche, ... Dieser sportive Kurzmantel ist optisch näher am eleganten, italienischen Luxusmantel-Klassiker als am praktischen Regenmantel. Seine Funktion sieht man ihm nicht an. **Perfekt für viele Gelegenheiten- ob City, Büro, Reisen... .**

Durch das atmungsaktive, Schmutz abweisende und wasserdicht beschichtete Material, die verschweissten Nähte und den Knopfleiste geschützten Reissverschluss übersteht der Travelcoat souverän auch einen längeren Platzregen. Er hat genau die richtige Länge (in Gr. 36: 95 cm) für die Fahrradfahrt ins Büro und auch längeres Sitzen lässt das Gewebe kaum knittern.

Von HappyRainyDays, Amsterdam.

Das Label wurde 2008 von zwei Niederländerinnen gegründet, die frustriert darüber waren, dass es so gut wie nirgends stylische Regenkleidung zu kaufen gibt. Inzwischen ist HappyRainyDays international auf allen Strassen zu finden und nicht nur bei Fahrradfahrerinnen sehr beliebt. Rückwärtiger Gehschlitz. 2 Schubtaschen mit Reissverschluss.

Reguläre Passform. Länge in Gr. 36: 95 cm. Farbe: Beige. Obermaterial: 70 % Polyester, 30 % Nylon. Futter: 100 % Polyamid. Maschinenwaschbar.

- **HappyRainyDays Travelcoat Fr. 214.–**

FC Grösse	Hersteller- Grösse	Nr.
34	XS	344-471-03
36	S	344-472-03
38	M	344-474-03
40	L	344-475-03
42	XL	344-476-03
44	XXL	344-477-03
46	3XL	344-478-03

FC Grösse entspricht Masstabelle (siehe vorletzte Katalogseite)

Der beliebte und aktuell besonders trendige Maxi-Shopper – aus selten feinem Ziegenleder-Geflecht. Und in modischem Braun.

Vom Flechtleder-Spezialisten Allan K., Antwerpen.

Inmitten des riesigen Taschen-Angebots noch besondere Exemplare zu finden, ist gar nicht so einfach. Es sei denn man sucht nach einer Designer-Tasche zum horrenden Preis. Grosse Shopper-Bags gehören wegen ihres praktischen Stauraums zu den beliebtesten Taschen-Formen und auch gerade zu den Trendtaschen der Saison. Ebenso modisch sind Flecht-Details, sowie die Farbe Braun. Diese Tasche ist jedoch nicht einfach eine Kombination aus diesen 3 Merkmalen. Durch das Ledergeflecht aus feinem, vegetabil gegerbtem Ziegenleder und die Farbgebung ist sie einzigartig schön und ein langlebiges, zeitloses Unikat von hervorragender Qualität. Dabei kostet sie trotzdem kein kleines Vermögen.

Know-how aus mehr als 50 Jahren.

Geflochtenes Leder ist die Spezialität des Belgiers Alain Kadic. 1963 bereits entwickelte sein Vater eigens dafür spezielle Maschinen. Bis heute produziert die Firma feinste Flechtlederwaren für Nobelmarken aus aller Welt – und seit 2013 auch für sein eigenes Label Allan K. Direkte Wege ohne teure

Marketingkosten halten die Preise trotz der herausragenden Qualität erfreulich niedrig.

Rustikal, robust und doch anschiessam soft.

Sogar Henkel und Verschluss sind geflochten, so lässt sich die Tasche bequem schultern ohne zu rutschen. Haltbar vernähte Glattleder-Patches sorgen für Stabilität. Das Geflecht erzeugt durch die unregelmässigen Farbnuancen der Lederriemen ein wunderbar belebtes Vintage-Farbbild. Unsichtbarer, 2-facher Magnet-Verschluss. Innenraum mit einem Reissverschlussfach und zwei Steckfächern.

*Masse: 32 x 49 x 10 cm (H x B x T).
Henkel: 35 cm. Farbe: Braun. Ziegenleder. Beigefarbenes Futter aus Baumwoll-Canvas.*

- **Allan K Flechtleder-Maxi-Shopper
Nr. 351-722-03 Fr. 405.–**





Der elegante 2-Teiler mit 24-Stunden-Potential.

Modisches Design. Reisetauglicher Krepp. Bequemer Schmeichel-Schnitt. Von SLY010, Berlin.

Hochmodisch und zugleich klassisch-elegant. Passend für jeden Anlass und 24 Stunden am Tag. Dazu herrlich bequem und genial unkompliziert durch den seidig fließenden, knitterfreien Stoff.

Morgens schlüpfen Sie schnell hinein und kommen gepflegt und pünktlich ins Büro. Beim Stadtbummel, Geburtstagskaffee, Restaurantbesuch, ... liegen Sie mit dem eleganten 2-Teiler absolut richtig.

Auf Reisen haben Sie

2 vielseitig kombinierbare Einzelstücke für die gilt – auspacken, anziehen, fertig!

Die Stehkragen-Bluse fällt locker lässig. Die Hose in knöchellanger Cigarette-Form sieht zu hohen und flachen Schuhen gut aus. Sie sitzt schmal und

schlank, durch den modisch angesagten Jog-Pants-Bund aber auch sehr bequem.

2 Schub- und angedeutete 2 Paspel-Gesässtaschen.

Leger geschnittene Bluse, Länge in Gr. 36: 69 cm. 100 % Polyester. Futter: 100 % Viskose. Schmal geschnittene Hose, Schrittlänge: 70 cm. Fussweite: 34 cm. Farbe: Rosé. 100 % Polyester. Reinigung.

- **SLY010 24-Stunden-Bluse Fr. 459.–**

FC Grösse	Hersteller-Grösse	Nr.
34	36	351-980-03
36	38	351-982-03
38	40	351-983-03
40	42	351-984-03
42	44	351-985-03
44	46	351-986-03

- **SLY010 24-Stunden-Hose Fr. 369.–**

FC Grösse	Hersteller-Grösse	Nr.
34	36	351-972-03
36	38	351-974-03
38	40	351-975-03
40	42	351-976-03
42	44	351-977-03
44	46	351-978-03

FC Grösse entspricht Masstabell (siehe vorletzte Katalogseite)

6 kunstvolle Aquarelltöne. Opulente Grösse. Unempfindliches Material.

Made in Italy.

Ein aufwändiges Siebdruck-Verfahren ermöglicht diese farbbrillanten Aquarell-Tupfen auf hellem Fond. Durch das interessante Farbspektrum, das dennoch sehr dezent wirkt, ist dieser Schal das I-Tüpfelchen jedes unifarbenen Outfits und peppt jedes langweilige Basic auf. Die Materialmischung aus zarter, fließender Viskose und unempfindlichem Polyester macht den Schal bei seiner üppigen Länge von 2 m anschmiegsam weich, leicht (110 g) und nicht zu warm. Dabei ist er sehr robust und knitterarm.

80 x 200 cm. 3 cm-Fransen an den Kanten. 50 % Viskose, 50 % Polyester. Maschinenwaschbar.

Ancini Aquarell-Tupfen-Schal Fr. 119.95

- Blau/Braun/Ocker Nr. 353-040-03
- Rot/Violett/Grün Nr. 318-886-03



Meisterhaft veredelt: das seidig weiche Stricksakko aus *gasierter Pima-Baumwolle*.

Made in Peru von Clark Ross.

Ein seltenes Veredelungsverfahren – das Gasieren – macht dieses elegante, bequem elastische Rippstrick-Sakko aus Pima-Baumwolle so weich und edel glänzend wie Seide. Dafür werden leicht ausstehende Fasern behutsam abgeflämmt, was das Garn gleichmässig glatt, weniger anfällig für Pilling und deutlich länger haltbar macht.

Nur in den klimatischen Bedingungen Perus gedeiht Pima-Baumwolle so richtig gut.

Mit einer Feinheit von 3,2 bis 3,9 Micronaire setzt sich die Naturfaser von der gröberen US-amerikanischen Supima-Baumwolle ab (4,6 - 5,5 Micronaire). Um die einzigartige Natur Perus zu schützen, wird die sonst überwiegend maschinell geerntete Baumwolle ausschliesslich von Hand gepflückt – ohne den Einsatz von Chemikalien, die bei maschinellem Pflücken notwendig wären. Mit zwei aufgenähten

Taschen und einer Brusttasche.

Bequeme 3-Knopf-Form. Länge in Gr. 50: ca. 67 cm. 100 % Baumwolle. Maschinenwaschbar. Exklusiv bei Fashion Classics.

FC Grösse	Hersteller-Grösse	Nr.
48	M	359-321-03
50	L	359-322-03
52	XL	359-323-03
54	2XL	359-324-03
56	3XL	359-325-03

FC Grösse entspricht Masstabell (siehe vorletzte Katalogseite)

• **Pima-Rippstrick-Sakko Fr. 369.–**



Kostbares nordisches Hirschleder. Aufwändige Sämischgerbung. Handgefertigte Bronzeschliesse.

Hergestellt von der traditionsreichen
Gürtel-Manufaktur Ludwig Schröder, seit 1825.

Im Gegensatz zu üblichen Rindsleder-Gürteln besteht dieses Modell aus kostbarem nordischem Hirschleder, was es besonders geschmeidig macht. Die zeitaufwendige (und daher nur selten angewendete) Sämischgerbung macht Ihren Gürtel zudem besonders robust.

Das Obermaterial stammt aus einer kleinen Familiengerei im sächsischen Nossen.

Die Sämischgerbung ist eine der ältesten Gerbtechniken, die noch angewendet werden: Der langwierige Prozess erstreckt sich über ein ganzes Jahr. Doch das Ergebnis lohnt sich: strapazierfähiges Leder mit samtartiger Haptik und aussergewöhnlicher Weichheit.

Mit handgefertigter Bronzeschliesse – einem wahren Meisterstück der Handwerkskunst.

Beim Wachsauerschmelzverfahren wird die gewünschte Form in Wachs gegossen und in einen Keramikmantel eingebettet. Nach der Aushärtung werden die Wachsteile aus der Keramikform ausgeschmolzen, und die Form wird im Ofen gebrannt.

Bundweite in cm	Nr.
85	356-735-03
90	356-736-03
95	356-737-03
100	356-738-03
105	356-739-03
110	356-740-03

3,3 cm breit. Farbe: Dunkelbraun. Obermaterial und Futter Leder. Hergestellt in Deutschland. Exklusiv bei Fashion Classics.

• **Ludwig Schröder Hirschleder-Gürtel Fr. 174.95**



Ziegenvelours trifft Nylon: die Wendeweste für jedes Wetter. Und (fast) jeden Anlass.

So vielfältig tragbar sind nur die wenigsten 2-in-1-Westen: Einerseits feinstes Ziegenvelours-Leder für den stilvollen Look. Andererseits robustes, wasserabweisendes Nylon für sportive Outdoor-Ausflüge – dank körniger Oberfläche viel edler als übliche Funktionskleidung.

Die leichte Wattierung ist genau warm genug für die Übergangszeit.

Zwei knöpfbare Taschen auf der Lederseite und zwei Reissverschluss-Taschen auf der Nylonseite bieten reichlich Stauraum.

*Normale Form. Länge in Gr. 50: 66 cm.
Farbe: Khaki. Obermaterial Leder,
Wendeseite 100 % Nylon. Spezialreinigung.
Exklusiv bei Fashion Classics.*

FC Grösse	Nr.
48	359-641-03
50	359-642-03
52	359-643-03
54	359-644-03
56	359-645-03
58	359-646-03

*FC Grösse entspricht Masstabell
(siehe vorletzte Katalogseite)*

- **OCONI Velours-Wendeweste Fr. 309.–**



Fragen und Beratung

Tel. 071-274 66 19

(Mo.- So.: 08:00-22:00 Uhr)

Gepflegter Auftritt garantiert: die körnige Struktur-Hose für angenehm frisches Hautgefühl.

Aus seltenem italienischen Crêpe-Gewebe.

Von Hosenspezialist g1920.

Aussergewöhnlicher Crêpe-Stoff, gewebt aus seltenen Mouliné-Garnen, sorgt nicht nur für den markanten Look, sondern auch für das unvergleichliche Tragegefühl dieser Hose.

Die körnige Oberfläche entsteht durch das feste Verzwirnen mehrerer Garne.

Dadurch ist Ihre Hose erstaunlich strapazierfähig, und Sie geniessen ein angenehm trockenes Hautgefühl. Die belebte Struktur setzt das Karodessin gekonnt in Szene.

Hautfreundlich und herrlich weich durch den hohen Baumwollanteil.

Dabei bleibt der Stoff selbst nach Stunden des Tragens so gut wie knitterfrei – ein stilvoller, gepflegter Auftritt ist Ihnen sicher. Komfortable Alternative zum Dehnbund: der sogenannte „after dinner split“, eine kleine Kerbe am oberen Rückenteil des Hosenbundes. Französische Taschen und zwei Gesässtaschen mit Patte.

Schmal zulaufende Bundfalten-Form. Schrittlänge in Gr. 50: ca. 78 cm. Fussweite: 36 cm.

Farbe: Marine. 65 % Baumwolle, 17 % Polyester, 11 % Polyacryl, 5 % Wolle, 2 % Elasthan. Enthält nichttextile Teile tierischen Ursprungs (Hornknöpfe). Reinigung.

- **g1920 Crêpe-Hose Fr. 259.–**

FC Grösse	Hersteller-Grösse	Nr.
25	36/30	358-710-03
26	38/32	358-711-03
27	40/32	358-712-03
28	42/32	358-714-03
29	44/32	358-715-03
30	46/32	358-716-03
48	33/32	358-717-03
50	34/32	358-718-03
52	36/32	358-719-03
54	38/34	358-720-03
56	40/34	358-722-03
58	42/34	358-723-03
60	44/34	358-724-03
98	33/34	358-725-03
102	35/36	358-726-03
106	36/36	358-727-03

*FC Grösse entspricht Masstabell
(siehe vorletzte Katalogseite)*



Einzigartig: Der Leinenschal mit kunstvoll handgefärbtem Verlauf.

Made in Italy. Von Ancini.

Dieser wunderschöne Schal entsteht im sogenannten Dip-Dye-Verfahren: Er wird aus ungefärbtem Garn gewebt und dann per Hand partiell in verschiedene Farbbäder getaucht. So fällt der modische aktuelle Verlauf immer etwas anders aus. Und je nachdem wie Sie den Schal schlingen und drapieren, dominieren mal die Grün- und Petrol-Töne, mal Offwhite oder Royalblau.

Durch lockere Webart besonders luftig und leicht.

Die hochwertige Leinen-Qualität hat einen seidigen Charakter mit naturgegebenem Glanz und lässt die Farben besonders brillant erstrahlen.

80 x 190 cm. Ausgezupfte Fransen an den Schmalseiten. Farbe: Blau/Grün/Weiss. 100 % Leinen. Maschinenwaschbar. Hergestellt in Italien.

- **Ancini Dip-Dye-Leinenschal**
Nr. 337-302-03 Fr. 112.95



Die Kofferhose.

Knitterfrei. Bügelfrei. Businesskorrekt und abendtauglich. Nur 99.95 Franken.

Diese elegante Hose aus weich fließender, atmungsaktiver, microfeyner Stretchqualität ist klar und zeitlos geschnitten. Sie passt von Business bis Freizeit, von Urlaub bis Champagner-Empfang. Sie sitzt stets perfekt und trägt sich herrlich leicht auf der Haut. Die zeitlose, weitfallende Form umspielt die Figur und zaubert auch kleine Pölsterchen weg. Sie ist schlicht geschnitten ohne Taschen und Gürtelschlaufen – perfekt zu zahlreichen Oberteilen.

Flusenfrei.

Die hochwertige Stretchqualität ist besonders unempfindlich und pflegeleicht. Und anders als herkömmliche Synthetiks zieht sie keine Flusen an, bekommt keine glänzenden Stellen, knittert nicht und schmiegt sich weich an. Ideal für zeitlose, klassische Outfits.

Bequemer Schnitt mit weitem Bein. Schrittlänge in Gr. 38: 81 cm. Fussweite: 55 cm. Aus 100 % Polyester. Maschinenwaschbar. Exklusiv bei Fashion Classics.

- **Kofferhose Fr. 99.95**

FC	Marine	Beige
18	348-504-03	357-070-03
19	348-505-03	357-071-03
20	348-506-03	357-072-03
21	348-507-03	357-073-03
22	348-509-03	357-074-03
36	348-510-03	357-075-03
38	348-511-03	357-076-03
40	348-512-03	357-077-03
42	348-513-03	357-078-03
44	348-514-03	357-080-03
46	348-515-03	357-081-03
80	348-517-03	357-082-03
84	348-518-03	357-083-03
88	348-519-03	357-084-03

FC Grösse entspricht Masstabelle (siehe vorletzte Katalogseite)



Casanova
Ballerinas:
www.fashion-classics.ch
Suche nach
Bestellnr.
318-453
oder Tel.:
071-274 66 17.

Gestrickt aus luftigem Leinen: der Zoppullover auf sommerleichte Art.

Made in Ireland. Von Carbery.

Pullover mit Zopfmuster sind meist aus dicker Wolle gefertigt und nur für kalte Wintertage geeignet. Dieser hingegen ist aus reinem Leinen: Von Natur aus luftig, kühlend und durch den trockenen Griff an warmen Tagen angenehm frisch auf Ihrer Haut.

Französisches Leinen mit selten luxuriösem Schimmer.

Auch wenn die vielen matten, stumpfen Leinenstrickwaren am Markt es nicht vermuten lassen: Leinen hat einen naturgegebenen Glanz. Nur wird der meist schon bei der Garnherstellung rausgewaschen. Hier erhält ein besonders behutsames Spinnverfahren den seidigen Charakter.

Irische Strickkunst von Carbery: Nach alter Tradition auf Handstrickapparaten gefertigt.

In Zeiten industrieller Massenproduktion eine echte Rarität. Dabei werden Front, Rücken und Ärmel fully-fashioned formgestrickt und anschliessend sorgfältig zusammengekettelt. So sitzt Ihr neuer Pullover viel besser als solche aus formgeschnittener Endlosware. Und er leiert auch nach häufigem Tragen niemals aus. V-Ausschnitt mit Rippen-Blende. Elastischer Rippstrick-Bund und -Ärmelbündchen.

Legere Form. Länge in Gr. 38: 57 cm. 100 % Leinen. Maschinenwaschbar. Hergestellt in Irland.

• **Carbery Leinen-Zoppullover Fr. 199.95**

FC Grösse	Hersteller-Grösse	Blau	Silbergrau
36	S	338-876-03	354-566-03
38	M	338-877-03	354-567-03
40/42	L	338-878-03	354-568-03
42/44	XL	338-879-03	354-569-03
44/46	XXL	338-880-03	354-580-03
46/48	3XL	338-881-03	354-581-03

FC Grösse entspricht Masstabell (siehe vorletzte Katalogseite)



Seltener Glücksgriff: Modische Form plus erlesene Qualität.

Die weisse Longbluse mit swiss+cotton Zertifikat.

Eine weisse Bluse zählt zu den wichtigsten Basics im Kleiderschrank. Und die Auswahl ist schier unerschöpflich. Doch die Kombination aus modischem Schnitt und erlesener Qualität ist schwer zu finden.

Nur 3 % des weltweiten Baumwollanbaus genügen den strengen Qualitätskriterien des Schweizer Textilverbands (www.swisscotton.ch):

Lediglich eine einzige Baumwollart – die anspruchsvolle Gossypium barbadense – liefert den kostbaren Rohstoff: Extralangstapelige Baumwolle mit mehr als 35 mm Faserlänge. **Typisch für swiss+cotton: Die ebenmässig glatte, fusselreie Oberfläche.**

Sie schimmert edel und bleibt langfristig blütenweiss. Das Gewebe ist angenehm weich auf der Haut und hat eine natürliche Elastizität.

4 Trendmerkmale: Longform, Vokuhila-Silhouette, kleiner Kragen, verdeckte Knopfleiste.

Perfekt über schmalen Hosen und Röcken. Ideal für Layer-Looks mit Kasten-Pullis, Kurzjacken, Cardigans, ...

Ausgestellte Form mit Rückenfalte und verlängertem Rücken. Länge in Gr. 36: 80 cm. Farbe: Weiss. 100 % Baumwolle. Maschinenwaschbar. Exklusiv bei Fashion Classics.

• **swiss+cotton Longbluse Fr. 99.95**

FC Grösse	Nr.
34	318-796-03
36	318-797-03
38	318-798-03
40	318-799-03
42	318-800-03
44	318-801-03
46	318-802-03

FC Grösse entspricht Masstabell (siehe vorletzte Katalogseite)





Ihr erstes Luxus-Polo für 74.95 Franken.

Aus handgepflückter (!) peruanischer Pima-Cotton. Wertvoll wie die besten Polos der Welt. Von Ragman.

Dieses Polohemd aus hochfeiner peruanischer Pima-Cotton kostet nicht mehr als ein normales, gutes Polo. Aber es ist so weich und zugleich langlebig wie nur die besten und teuersten Baumwollpolos dieser Welt. Es entsteht aus seltener, peruanischer Pima-Cotton. Diese seidig glänzende Baumwolle (auch „Seide Südamerikas“ genannt) gedeiht nur in den klimatischen Bedingungen Perus

richtig gut. Dort erreicht sie eine Feinheit von 3,2 - 3,9 Micronaire (im Vergleich dazu ist US-amerikanische Pima-Baumwolle mit 4,6 - 5,5 Micronaire deutlich gröber). Und: in Peru wird Pima-Cotton noch *von Hand gepflückt und verlesen*. So geerntet bleibt sie frei von Chemikalien, hautfreundlich und – selten. Dank direkter Kontakte nach Südamerika ist dieses Polohemd dennoch

erstaunlich günstig.

Farbtreu, formstabil und herrlich weich.

Der Pima-Cotton-Pikee hat eine feinkörnige Struktur, die besonders im Sommer sehr angenehm ist. Dabei ist er wunderbar weich auf Ihrer Haut, atmungsaktiv und leiert nicht aus. Und: das Polo behält seine Farbe selbst nach vielen Wäschen. Kein Vergleich zu vielen einfachen Baumwoll-Pikee-Shirts.

Verarbeitung mit Liebe zum Detail.

Nicht nur das Material unterscheidet dieses Polo von üblichen – und trotzdem oft teureren – Polo-Shirts: Mit festen Rippen-Bündchen und glatter Knopfleiste ohne knubbelige Nähte. Doppelte Steppung verhindert ein Ausreissen – auch nach jahrelangem Tragen.

Bequemer, zeitgemässer Schnitt. Länge Herren-Polo in Gr. 50: 75 cm. Länge Damen-Polo in Gr. 38: 61 cm. 100 % Baumwolle. Maschinenwaschbar. Hergestellt in Peru.

• Ragman Pima-Pikee-Polo, Herren Fr. 74.95

FC Grösse	Hersteller-Grösse	Weiss	Marine	Rauchblau	Pink-meliert
48	M	343-531-03	343-515-03	346-732-03	359-671-03
50	L	343-532-03	343-516-03	346-733-03	359-672-03
52	XL	343-534-03	343-518-03	346-735-03	359-673-03
54	XXL	343-535-03	343-519-03	346-736-03	359-674-03
56	3XL	343-536-03	343-520-03	346-737-03	359-675-03
58	4XL	343-537-03	343-521-03	346-738-03	359-676-03
60	5XL	343-538-03	343-522-03	346-739-03	359-677-03

• Ragman Pima-Pikee-Polo, Damen Fr. 74.95

FC Grösse	Hersteller-Grösse	Weiss	Marine	Rauchblau	Rosa
36	S	343-502-03	343-490-03	346-706-03	359-665-03
38	M	343-503-03	343-491-03	346-707-03	359-666-03
40	L	343-504-03	343-492-03	346-708-03	359-667-03
42	XL	343-505-03	343-493-03	346-709-03	359-668-03
44	XXL	343-506-03	343-494-03	346-730-03	359-669-03
46	3XL	343-507-03	343-495-03	346-731-03	359-670-03

FC Grösse entspricht Masstabelle (siehe vorletzte Katalogseite)

Genial bequemer Gürtel: stufenlos verstellbar. Und elastisch.

Vergessen Sie Gürtellängen und -größen. Dieser geflochtene Gürtel kommt ohne Ösen aus. Der Dorn kann an beliebiger Stelle durch das Flechtwerk gesteckt werden und passt so immer zentimeter-genau. Ausserdem sind die Viskose umspunnenen Gummischnüre elastisch und bieten so zusätzlichen Tragekomfort: der Gürtel hält sicher, drückt aber nie, auch nicht beim Sitzen.

Beste Täschner-Verarbeitung.

Die vielen verschiedenen Farben setzen frische Akzente – ob in Ihre

Business-Garderobe oder in Ihren Freizeitlook. Und die klassische Täschner-Verarbeitung garantiert, dass Sie ihn viele Jahre lang tragen werden. Endlich ein Gürtel, den man gut verschenken kann, da er immer passt.

Länge mit Schnalle: 123 cm (Herren) und 112 cm (Damen). Breite: 3 cm. Material aus 100 % Viskose mit Gummikern. Kalbleder. Schliesse aus Voll-Messing, silberfarben legiert. Hergestellt in Italien.



Damen

Belts Elastischer Gürtel, Damen Fr. 89.95

- Weiss/Grau Nr. 360-636-03
- Weiss/Jeansblau Nr. 360-214-03
- Navy Nr. 329-598-03

Belts Elastischer Gürtel, Herren Fr. 89.95

- Beige Nr. 360-503-03
- Navy Nr. 360-685-03
- Navy/Creme Nr. 359-243-03



Herren

- 1 QR-Code scannen
- 2 Bestellnummern eingeben
- 3 Bestellung absenden



Bewährt seit 1995: der Pelotas-Sneaker mit 87 Laufnoppen für einzigartige Dämpfung.

Extra komfortabel. Extra leicht. Vom mallorquinischen Schuhlabel Camper. Für Damen und Herren.



Das Familienunternehmen Camper hat seit 1975

seinen Sitz auf Mallorca.

Gründer Lorenzo Fluxá stammt selber aus einer

Schuhmacher-Familie,

deren Leidenschaft für das Schuhhandwerk zurückreicht bis

ins Jahr 1877. Lorenzos

Grossvater Antonio reiste nach

England und brachte von dort die erste Nähmaschine mit auf die

spanische Insel.
Aussergewöhnlicher Look mit herrlich komfortablen Eigenschaften.

Das markante

87-Noppen-Design der ultraleichten EVA-Laufsohle ist das Markenzeichen des Pelotas (Spanisch für Bälle) und sorgt für eine optimale Dämpfung und ein fantastisches Laufgefühl, fast wie auf Wolken. Durch die Strobel-Machart (Brandsohle wird durch eine robuste Naht mit dem Schaft verbunden) erhält der Schuh zusätzlichen Laufkomfort. Das bequeme PU-Fussbett ist herausnehmbar und kann durch eigene Einlagen ersetzt werden.

Ein Paar wiegt gerade mal 350 Gramm (Gr. 41).

Im Vergleich zu vielen anderen Sportschuhen ist dieser ein echtes Leichtgewicht. Das Obermaterial besteht aus feinem Nubuk-Leder mit recyceltem PET. Das dezente 3-farbige Design mit einem Hauch Retro-Flair wirkt clean und sportiv und harmoniert perfekt mit vielen Freizeit-Outfits.

Obermaterial: 51 % Polyester, 49 % Rindleder. Futter und Decksohle: Textil. EVA-Laufsohle. Sohlenhöhe hinten: 3,8 cm. Farbe: Damen Weiss/Rot, Herren Weiss/Blau.

Schuh-Grösse	Herren, Weiss/Blau	Schuh-Grösse	Damen, Weiss/Rot
41	358-980-03	36	358-884-03
42	358-981-03	37	358-885-03
43	358-982-03	38	358-886-03
44	358-983-03	39	358-887-03
45	358-984-03	40	358-888-03
46	358-985-03	41	358-889-03

• **Camper Pelotas-Sneaker Fr. 149.95**

Selten ist ein lässiger Hoodie so edel. Und wirkt so stilvoll.

Das Geheimnis: Baumwoll/Kaschmir-Strick statt herkömmlicher Sweatshirt-Stoff.

Hoodies sehen leicht nach Homewear oder Sportstudio aus. Dieser gestrickte Edel-Hoodie ist dagegen absolut alltagstauglich und auch vielseitig mit Jeans oder Chinos zu kombinieren.

Wunderbar weich und hautsympathisch: ein echtes Wohlfühl-Stück.

10 % Kaschmir ergeben den flaumzarten Griff und den weichen Fall. 90 % Baumwolle machen Ihren Pullover sommerleicht, atmungsaktiv und widerstandsfähig. Leger gerade Form mit elastischen Rippstrick-Abschlüssen.

Länge in Gr. 38: 64 cm. 90 % Baumwolle, 10 % Kaschmir. Handwäsche. Exklusiv bei Fashion Classics.

- **Cotton-Cashmere-Hoodie**
Fr. 164.95

FC Grösse	Hersteller-Grösse	Rosé	Bleu	Sand
36	38	339-955-03	346-656-03	352-373-03
38	40	339-956-03	346-657-03	352-374-03
40	42	339-957-03	346-658-03	352-375-03
42	44	339-958-03	346-659-03	352-376-03
44	46	339-959-03	346-660-03	352-378-03
46	48	339-980-03	346-661-03	352-379-03

FC Grösse entspricht Masstabelle (siehe vorletzte Katalogseite)

Bequem und komfortabel wie Leggings. Aber optisch eine elegante, moderne Businesshose.

Bequem elastisch. Strapazierfähig. Praktischer Pull-on-Schnitt.

Gepflegt matte Optik mit edlem Kordel-Dessin. Verkürztes, gerades Bein: optisch eine elegante, moderne Businesshose. Aber gemütlich wie Homewear. Keine Knöpfe, kein Reissverschluss – Sie schlüpfen ganz unkompliziert hinein. Dabei ist der blickdichte Jersey sommerlich leicht, weich und unempfindlich.

Knittert nicht, beult nicht aus und bekommt auch keine unschönen Pilling-Knötchen.

Ob Meeting-Marathon oder Langstreckenflug – Sie sehen immer gepflegt aus. Und statt in die teure Reinigung geben Sie diese Hose einfach in die Waschmaschine. Mit elastischem Bequem-Bund.

Schlankte Schlupf-Form mit geradem, verkürztem Bein. Schrittlänge in Gr. 36: 68 cm, Fussweite: 38 cm. Farbe: Zart-Rosé mit cremefarbenem Kordel-Dessin. 86 % Polyamid, 14 % Elasthan. Maschinenwaschbar.



- **Seductive Elegante Schlupfhose** Fr. 249.–

FC Grösse	Nr.
34	338-764-03
36	338-765-03
38	338-766-03
40	338-767-03
42	338-768-03
44	338-769-03
46	338-800-03

FC Grösse entspricht Masstabelle (siehe vorletzte Katalogseite)





Edel und knautschweich wie Leder.

Modische Hobo Bag zu einem sehr angenehmen Preis.

Das weiche Material mit edler, matter Oberfläche und weichem, natürlichem Griff ist von Leder kaum zu unterscheiden. Dabei ist es viel leichter, unempfindlicher und günstiger. Sie geniessen den Look und das Feeling teuren Leders und können sich sogar gleich mehrere modische Taschen in einer Saison gönnen.

Sportive und zugleich luxuriöse Reptil-Anmutung.

Grösse und Form sind perfekt für Tablet und Geschäftsunterlagen. Mit nur 600 g ist die geräumige Tasche angenehm leicht. An dem abnehmbaren Henkel lässt sie sich bequem tragen oder lässig schultern. Alternativ verwenden Sie den abnehmbaren, von 87 bis 154 cm verstellbaren Umhängegurt. Innen 2 Reissverschlussfächer und 1 Steckfach. Der durchgehende Reissverschluss schützt vor Langfingern.

Misst 41 x 34 x 14 cm (B x H x T).

Wiegt ca. 600 g. Farbe: Hellgrau. Aus Polyurethan. Gemustertes Textilfutter.

- **Suri Frey Hobo Bag**
Nr. 318-280-03
Fr. 99.95



Komponiert vom Star-Parfumeur. Selten. Dennoch erfreulich erschwinglich.

Donna von Acqua di Portofino: In Italien ein Hit. Hierzulande noch schwer zu finden.

Portofino, das bunte Fischerdorf an der italienischen Riviera, zieht durch seine besondere maritime Atmosphäre Jahr für Jahr Besucher aus aller Welt an. Francesca Casiraghi ist in dem malerischen Küstenort

aufgewachsen. Seit 2000 versucht sie mit ihrer

Duftlinie „Acqua di Portofino“ die idyllische Schönheit und das mediterrane Flair ihrer Heimat olfaktorisch einzufangen.

Donna: ein fruchtig-blumiger Duft-Klassiker, geschaffen von Parfumeur Maurizio Cerizza.

Die zitrisch-frische Kopfnote weckt Neugier mit einem Korb von Olivenblättern, Limonen und Äpfeln. Die cremige Herznote betört durch ein Potpourri aus Jasmin, Magnolie und Ingwer. Die pudrige Basisnote schliesslich enthält Sandelholz, Zedernholz und weissen Moschus.

Inhalt 100 ml.

- **Acqua di Portofino Donna, Eau de Toilette Intense**
Nr. 328-504-03 Fr. 109.–
(Literpreis: 1.090.– Fr.)



Ingredients: Alcohol Denat, Parfum (Fragrance), Aqua (Water), Limonene, Citral, Citronello, Linalool, Geraniol, Ethyl Hexyl Methoxy, Cinnamate, Butyl Methoxy Dibenzoyl Methane, Ethyl Hexyl Salicylate, C.I. 15985 (Yellow 6), BHT.

Risikolos bestellen: Damit Sie das versiegelte Eau de Toilette Spray vor dem Öffnen probieren können, liegt jeder Lieferung ein Testflakon bei.



Sexy. Formend. Und sehr bequem.

Das BH-Top aus seidenweicher Mikrofaser.

Dieses BH-Top ist sehr vielseitig: solo als Oberteil, unter transparenten Blusen, unter schlanken Blazern, femininen Wickeljacken oder gemütlichen Cardigans. Passend zu allen Teilen Ihrer Garderobe.

Formt ohne einzuengen. Bleibt farbtreu. Und nimmt erstaunlich viel Feuchtigkeit auf.



Ihr BH-Top sitzt wie angezogen und macht jede Bewegung mit. Keine starren Stäbchen, steife Materialien oder zu harte Bügel machen das Tragen zur Qual. Mit herausnehmbaren Cups und verstellbaren Trägerriemenchen. Feminines Wellen-Dessin an Dekolleté und Saumabschluss.

72 % Polyamid, 28 % Elasthan.
Maschinenwaschbar.

• **Skiny BH-Top Fr. 59.95**

FC Grösse	Weiss	Schwarz
36	337-149-03	337-154-03
38	337-150-03	337-155-03
40	337-151-03	337-156-03
42	337-152-03	337-157-03
44	337-153-03	337-158-03

FC Grösse entspricht Masstabelle (siehe vorletzte Katalogseite)

Schick wie eine Bluse. Aber vielseitig und pflegeleicht wie ein T-Shirt.

Aus weichem Interlock-Jersey mit konfektioniertem Kragen.
Von Saint James/Frankreich.

Durch den konfektionierten Stoffkragen, den modisch geschlitzten 3/4-Arm und die aufgesetzten Brusttaschen wirkt dieses Shirt vollständig wie eine Bluse – ist jedoch so praktisch wie ein T-Shirt. Ein perfektes Basic, das solo immer gut aussieht – sowohl zum Business-Outfit als auch lässig zu Jeans, zu Cargopants, zu Shorts, ...

Sitzt immer perfekt: die fest fixierte Knopfleiste.

Sie springt niemals auf und lässt dabei trotzdem ein bisschen Dekolleté blitzen. Knopfleiste, Kragen und Brusttaschen aus glattem Baumwollstoff. Weicher, anschmiegsamer Interlock-Jersey.

Perfekter Sitz dank hochwertiger Nahtverarbeitung. Bleibt auch nach vielen Wäschen in Form.

Leicht taillierter Schnitt. Länge in Gr. 38: 60 cm. Farbe: Weiss. 100 % Baumwolle. Maschinenwaschbar.

FC Grösse	Hersteller-Grösse	Nr.
36	38	717-843-03
38	40	717-850-03
40	42	717-868-03
42	44	717-876-03
44	46	717-884-03
46	48	717-892-03

FC Grösse entspricht Masstabelle (siehe vorletzte Katalogseite)

• **Saint James Blusenshirt Fr. 129.95**

Leicht und lässig. Praktisch und kombinierfreudig. (Und auch noch erfreulich erschwinglich.)

Die City-Beuteltasche aus knautschweichem Rindvelours.
Vom Trendlabel Anokhi, München.

Übersetzt aus dem Hindi bedeutet Anokhi „einzigartig“, und so ist auch die Kollektion des noch jungen Münchener Trendlabels: eine gelungene Mischung aus europäischem Design und internationalem Handwerk.

Angesagter Materialmix. Klar und funktional. Sehr leicht.

Gefertigt wird dieser mit nur 700 g angenehm leichte City-

Beutel aus knautschweichem Veloursleder und Glattleder im Metallic-Look. Innen bietet er viel Stauraum und hält alles ohne langes Suchen sofort griffbereit.

Der steingraue Farbton macht den Beutel jederzeit zum idealen Begleiter.

Die Farbe ist denkbar kombinierfreudig und passt zu (fast) all Ihren Outfits.

Inklusive Schulterriemen mit Karabinerhaken. Misst ca. 48 x 33 x 16 cm (H x B x T). Wiegt ca. 700 g. Farbe: Stone. Echtes Leder. Futter: 100 % Baumwolle.



• **Anokhi Beuteltasche Nr. 322-281-03 Fr. 169.95**



Ihre wohl bequemste Hose: Die Zauberbund-Hose von RAPHAELA-BY-BRAX.

**Nicht sichtbare Bundweiten-Reserve
plus Power-Stretch-Effekt.**

Während klassische Dehnbund-Lösungen sich meist durch ungeschöne Kräuselung verraten, bleibt der Zauberbund Ihr Geheimnis. Sie tragen eine moderne Five-Pocket-Hose mit figurbetontem Sitz – und geniessen extra viel Bundweite.

Optisch nicht von einem ganz normalen Bund zu unterscheiden.

Figurfreundlich taillenhoch, mit abgestepptem Hüftsattel, rückwärtigen Passformabnähern und Gürtelschlaufen. Die paspellierte Gesässtasche wirken feminin und sorgen für extra knackige Optik. Die Power-Stretch-Baumwolle macht den Tragekomfort perfekt. Der weiche Stoff gibt bei jeder Bewegung sanft nach, die Hose engt nirgends ein.

Gerade Form mit schlankem, verkürztem Bein und Saumschlitten. Schrittlänge in Gr. 36: 68 cm. Fussweite: 30 cm. 86 % Baumwolle, 10 % Elastomultiester, 4 % Elasthan. Enthält nichttextile Teile tierischen Ursprungs. Maschinenwaschbar.

- **RAPHAELA-BY-BRAX
Zauberbund-Hose
Fr. 129.95**



FC Grösse	Hersteller-Grösse	Grau	Navy	Hellblau
18	36K	348-620-03	359-191-03	359-184-03
19	38K	348-621-03	359-192-03	359-185-03
20	40K	348-622-03	359-193-03	359-186-03
21	42K	348-624-03	359-194-03	359-187-03
22	44K	348-625-03	359-195-03	359-188-03
23	46K	348-626-03	359-196-03	359-189-03
36	36	348-627-03	359-178-03	359-171-03
38	38	348-628-03	359-179-03	359-172-03
40	40	348-629-03	359-200-03	359-173-03
42	42	348-630-03	359-201-03	359-175-03
44	44	348-632-03	359-202-03	359-176-03
46	46	348-633-03	359-203-03	359-177-03

FC Grösse entspricht Masstabelle (siehe vorletzte Katalogseite)

Allan K Flechtleder-Sneaker:
www.fashion-classics.ch Suche
nach Bestellnr. 333-478 oder
Tel.: 071-274 66 17.

Ultraleicht. Und doch sanft wärmend.

Die Daunenjacke für den Sommer.

Viel Wärme, wenig Gewicht: Das Erfolgsrezept von Daunen bewährt sich nicht nur in eisigen Wintern. Mit lediglich 290 Gramm in Damen-Grösse 36, bzw. 340 Gramm in Herren-Grösse 48, ist dieses Modell so leicht wie andere Sommerjacken auch. Aber versorgt Sie zugleich mit der richtigen Wärme für Schönwetter- und Übergangszeit. Vergleichbare Daunenjacken kosten oft mehr als das Doppelte.

Im mitgelieferten Packbeutel platzsparend verstaubar – ideal für unterwegs.

Blitzschnell zu einem kleinen, schwerelosen Beutel verpackt, lässt sich Ihre neue Daunenjacke überallhin mitnehmen. Dank des bequemen Schnitts gewährt sie viel Bewegungsfreiheit und Platz genug für einen leichten Unterzieh-Pullover. Elastische Bündchen an Ärmeln und Saum schützen vor kalter Luft. Damenjacke mit fest angenähter Kapuze.

Zeitgemässer Schnitt. Damen: Länge in Gr. 36: 65 cm. Farbe: Gelb. Herren: Länge in Gr. 50: 68 cm. Farbe: Navy. Obermaterial und Futter: 100 % Polyamid. Enthält nichttextile Teile tierischen Ursprungs (Füllung aus 90 % Daunen, 10 % Federn). Maschinenwaschbar.

- **Sommerdaunen-Steppjacke für Herren**
Fr. 187.95

FC	Grösse	Nr.
	48	333-157-03
	50	333-158-03
	52	333-159-03
	54	333-160-03
	56	333-162-03
	58	333-163-03

FC Grösse entspricht Masstabelle (siehe vorletzte Katalogseite)

- **Sommerdaunen-Steppjacke für Damen**
Fr. 149.95

FC	Grösse	Nr.
	36	338-615-03
	38	338-616-03
	40	338-617-03
	42	338-618-03
	44	338-619-03
	46	338-620-03
	48	338-621-03

FC Grösse entspricht Masstabelle (siehe vorletzte Katalogseite)



Herrlich leicht. Angenehm trocken. Zuverlässig geruchshemmend.

Das ultimative Multifunktionsstuch made in Germany. Von HAD.

Kein Vergleich zu herkömmlichen Schlauch-Schals: Dieses Multifunktionsstuch ist deutlich leichter, transportiert Feuchtigkeit schneller vom Körper weg und wirkt überdies zuverlässig geruchshemmend. Ideal also für sportliche Outdoor-Aktivitäten aller Art – oder als stilvolles Accessoire für jeden Tag.

Durch die Verwendung moderner Hohlkammer-Fasern wiegt Ihr Tuch lediglich 30 Gramm.

Die spürbare Leichtigkeit macht es herrlich angenehm zu tragen. (Dagegen bringen vergleichbare Produkte mit durchschnittlich 80 Gramm mehr als das Doppelte auf die Waage.)

Mit dem Klima-Komfort von Coolmax®.

Die Funktionsfaser transportiert Feuchtigkeit schnell nach aussen – und lässt sie im Nu verdunsten. Ihre Haut bleibt trocken und wird durch sanfte Verdunstungskälte wohltuend erfrischt. So geniessen Sie stets ein angenehm trockenes Tragegefühl – an warmen Tagen ebenso wie beim Joggen, Fahrradfahren oder Skilaufen. **Geruchshemmend dank Polygiene-Technologie.**

Das innovative Verfahren nutzt ein Salz, das aus recyceltem Industriesilber gewonnen wird. Es handelt sich dabei um Silberchlorid, das ähnlich wie ein Antibioti-

kum wirkt, indem es das Wachstum von mikrobischem Leben hemmt und seine Verbreitung auf der Aussenseite des Tuchs verhindert. Da Silberchlorid wasserunlöslich ist, kann es nicht aus dem Tuch gewaschen werden, und die geruchshemmende Wirkung bleibt dauerhaft erhalten.

Eine Grösse. 95 % Polyester, 5 % Elasthan. Maschinenwaschbar.

HAD Funktionstuch Fr. 24.95

- Schwarz Nr. 357-721-03
- Grau gemustert Nr. 357-720-03



Tretorns 60er-Jahre-Klassiker 2.0: Flexibler und wärmer. Robuster und stylisher.

Der Neopren-Gummistiefel für Damen und Herren.

Herkömmliche Gummistiefel sind meist starr und unflexibel, der Schaft somit nicht sonderlich bequem. Um warme Füsse zu haben, waren bisher oft

Thermosocken nötig. Zudem schützen sie oft nicht vor Stössen und sind auch optisch selten ein Highlight. Jetzt hat der schwedische Gummistiefel-Spezialist Tretorn sein

Klassiker-Modell aus den 60er-Jahren neu designt und bewiesen, dass es auch anders geht.

Flexibler, wasserdichter Neopren-Schaft. Verstärkte Vorderkappe und Ferse. Isolierende Naturkautschuk-Sohle.

Der weiche Schaft aus Neopren passt sich komfortabel an sorgt für behagliche Wärme. Die handgefertigte, profilierte Naturkautschuk-Laufsohle gibt sichere Bodenhaftung und isoliert gegen Bodenkälte. Vorderkappe und Ferse sind robust verstärkt, dadurch bieten die Stiefel guten Halt und Aufprall-Schutz. Die herausnehmbare EVA-Zwischensohle sorgt für einen weichen, gedämpften Auftritt. Eine Fersenlasche erleichtert das An- und Ausziehen und reflektierende Details gewährleisten gute Sichtbarkeit bei Dämmung. Die Stiefel erfüllen nicht nur ihren wettertauglichen Zweck, sondern sehen durch die Material-Kombination und die kontrastierende, weiss-orangefarbene Sohle auch noch stylish-sportiv aus.

Schafthöhe: 20,5 cm. Sohle: 3,5 cm. Obermaterial: Naturkautschuk und Neopren. Futter: Textil. Herausnehmbare EVA-Innensohle. Rutschticher strukturierte Laufsohle aus Naturkautschuk. Farbe: Schwarz.

• **Tretorn Neopren-Gummistiefel Fr. 119.–**



Schuh-Grösse	Nr.
36	353-481-03
37	353-483-03
38	353-484-03
39	353-485-03
40	353-486-03
41	353-487-03
42	353-488-03
43	353-489-03
44	353-491-03
45	353-492-03
46	353-493-03

So strapazierfähig (und so stilvoll) sind sanfte Maschen nur selten.

Der federleichte Flausch-Cardigan aus Alpaka-Haar und edler Wolle.
Von Junghans 1954.

Der aussergewöhnliche Materialmix aus Alpaka und Wolle macht diesen flauschigen Cardigan herrlich komfortabel und ausgesprochen elegant zugleich: Die weichen Maschen gleiten sanft über Ihre Haut und verwöhnen Sie stets mit einem behaglichen Tragegefühl.

Trotz seines luftigen Volumens lässt sich Ihr Cardigan unbesorgt strapazieren.

Dabei ist er federleicht dank Polyamid, dehnbe-

quem und formbeständig dank Elasthan. Eine Prise Glitzergarn verschafft Ihnen einen glanzvollen Auftritt. Ein echtes Allround-Talent, das Sie das ganze Jahr hindurch mit Genuss tragen.

Bequeme Passform mit überschnittenen Schultern. Länge in Gr. 38: ca. 58 cm. Farbe: Rosé. 31 % Polyamid, 29 % Alpaka, 29 % Wolle, 6 % Metall, 5 % Elasthan. Handwäsche. Exklusiv bei Fashion Classics.

• **Junghans 1954 Flausch-Cardigan**
Fr. 239.–

FC Grösse	Hersteller-Grösse	Nr.
36	XS	358-703-03
38	S	358-704-03
40	M	358-706-03
42	L	358-707-03
44	XL	358-708-03
46	XXL	358-709-03

FC Grösse entspricht Masstabelle (siehe vorletzte Katalogseite)

Kaum eine Jeans lässt Ihren Po knackiger aussehen als die „Bottom up“ von Liu Jo Jeans, Italien.

Körperbetonter Skinny High Waist Fit – mit extra Stretch-Anteil.

Sie hat die perfekte Schnittführung und das perfekte Material für eine knackig sitzende Jeans. Gesässtaschen und Abnäher sind an genau den richtigen Stellen platziert, um den Po optisch gekonnt in Szene zu setzen.

Sitzt durch den 4-Wege-Stretch von ISKO BLUE SKIN™ herrlich bequem wie eine zweite Haut.

Der innovative Hightech-Stretch mit 360 °C-Dehnung modelliert perfekt die Körperkonturen. Mit High-Heels, Plateau- oder Keilabsatz-Pumps wirken Ihre Beine in dieser Jeans umwerfend lang.

Skinny Fit mit hohem Bund. Fussweite: 25 cm. Farbe: Schwarz. 70 % Baumwolle, 21 % Polyester, 9 % Elasthan. Enthält nichttextile Teile tierischen Ursprungs. Maschinenwaschbar.

• **Liu Jo 3D-Shaping-Jeans** Fr. 209.–



FC Grösse	Hersteller-Grösse	Nr.
34/36	27/30"	330-714-03
36	28/30"	330-715-03
38	29/30"	330-716-03
38/40	30/30"	330-717-03
40	31/30"	330-718-03

FC Grösse entspricht Masstabelle (siehe vorletzte Katalogseite)



Seidig weich. Viel länger schön als einfache Baumwoll-Basics ... und viel eleganter und femininer: die Essential-Shirts aus seltenem Tencel™-Jersey.

Von LaSalle Amsterdam.

Diese Basic-Shirts werden mit Sicherheit zu den wertvollsten Essentials in Ihrem Kleiderschrank. Nicht nur ihre Optik, die durchaus mit einer schicken Bluse konkurrieren kann, überzeugt:

Elegant gewickelter Kragen mit dezent kleinem Dekolleté-Einblick.

Wickel-Details sind zudem gerade topaktuell. Durch die schmale Schnittführung sind die Shirts auch ein ideales Darunter zum Blazer.

Highlight Nr. 2: das fließende, anschiegsame Material Tencel™. Gut für die Haut und für die Natur.

Die Lyocell-Faser des Tencel™ Materials besteht aus Cellulose, die aus Holz gewonnen wird. Sie ist nicht nur besonders nachhaltig, sondern wird auch in einem besonders energie- und wassersparenden Herstellungsprozess produziert. Sie vereint die Vorteile

natürlicher und synthetischer Fasern: ist atmungsaktiv und Temperatur ausgleichend, wirkt kühlend bei Hitze und wärmend bei niedrigeren Temperaturen. Zudem nimmt Lyocell 50 % mehr Feuchtigkeit auf als Baumwolle und transportiert sie sogleich nach aussen ab. Sie fühlen sich stets frisch und gepflegt.

Bleibt in Form. Behält die Farbe.

Mit diesem Shirt ist man immer korrekt und gut angezogen. Knitterfalten und Pilling-Knötchen sind passé. Es ist dauerhaft formtreu, seidig glatt und herrlich weich auf der Haut.

Taillierter Schnitt. Länge in Gr. 38: 64 cm. 95 % Lyocell, 5 % Elasthan. Maschinenwaschbar. Exklusiv bei Fashion Classics.

• **LaSalle Amsterdam Tencel™-Essential-Shirt Fr. 149.95**

FC Grösse	Hersteller-Grösse	Grün	Offwhite	Navy
36	S	342-875-03	342-854-03	342-848-03
38	M	342-876-03	342-855-03	342-849-03
40	L	342-877-03	342-856-03	342-850-03
42	XL	342-878-03	342-858-03	342-851-03
44	XXL	342-879-03	342-859-03	342-852-03
46	3XL	342-880-03	342-860-03	342-853-03

FC Grösse entspricht Masstabelle (siehe vorletzte Katalogseite)



Tragekomfort und Stauraum wie bei einer lässigen Hobo-Bag, aber viel eleganter: die extravagante Croissant-Bag.

Aus geschmeidig weichem, vegetabil gegerbtem Lammnappa und zum sehr erfreulichen Preis – vom deutschen Luxury-Taschenlabel Les Visionnaires.

Die elegante Form mit einem Hauch gemütlichem Slouchy-Style ist zum grossen Taschen-Favoriten avanciert. Ein hochwertiges Modell zu finden, nicht zum horrenden Designer-Preis, ist gar nicht so einfach, aber möglich ... Diese Kreation einer Croissant-Bag von Les Visionnaires bietet durch ihre vollendete, abgerundete Form und das geschmeidige Leder ein noch komfortableres Tragegefühl als viele andere Modelle.

Das knautschweiche Lammnappa schmiegt sich sanft an.

Erstklassige Qualität, dafür steht das deutsche Taschenlabel. Die selektierten Häute stammen aus Neuseeland, sind Nebenprodukt aus der Lebensmittelindustrie und vegetabil gegerbt. Griff und Body der Tasche bestehen aus nur einem Stück Leder. Markenzeichen von Les Visionnaires ist der Futterstoff aus rosafarbenem, recyceltem Polyester. Hauptfach mit Reissverschluss, 3 Steckfächer, ein Kreditkartenfach und ein seitliches Reissverschluss-Innenfach.

Lammnappa-Leder. Futter aus recyceltem Polyester. Farbe: Schwarz. Masse 48 x 30 x 17 cm (B x H x T).

• **LES VISIONNAIRES Croissant-Tasche**
Nr. 352-935-03 **Fr. 299.–**





Seltener Glücksgriff: Sleepwear aus erlesenem swiss+cotton-Piqué.

Nicht nur zum Schlafen perfekt, sondern auch als Loungewear.

Luftige Piqué-Stoffe kennt man meist von Poloshirts oder Hemden. Erstaunlich, dass es bisher nur selten Pyjamas aus diesem Gewirk gibt. Denn durch die vielen tausenden, kleinen Lüftungslöcher ist der Piqué geradezu ideal als Nachtwäsche. Zudem ist die feinkörnige Struktur angenehm trocken und kühl auf der Haut.

• Piqué-Pyjama-V-Shirt Fr. 59.95

FC Grösse	Hersteller-Grösse	Nr.
48	M	332-220-03
50	L	332-221-03
52	XL	332-222-03
54	XXL	332-223-03
56	3XL	332-224-03

• Piqué-Pyjama-Shorts Fr. 69.95

FC Grösse	Hersteller-Grösse	Nr.
48	M	332-215-03
50	L	332-216-03
52	XL	332-217-03
54	XXL	332-218-03
56	3XL	332-219-03

FC Grösse entspricht Masstabelle (siehe vorletzte Katalogseite)

löcher ist der Piqué geradezu ideal als Nachtwäsche. Zudem ist die feinkörnige Struktur angenehm trocken und kühl auf der Haut.

Dank kostbarer swiss+cotton mit edlem Schimmer, farb- und formbeständig.

Der lebendig strukturierte Piqué ist etwas voluminöser und blickdichter als üblicher T-Shirt-Stoff. Zeitlos klassisch und stilvoll in Navy.

Beide Teile sind leger geschnitten. Masse in Gr. 50: Länge V-Shirt: 72 cm. Schrittlänge Shorts: 23 cm. Farbe: Navy. 100 % Baumwolle. Maschinenwaschbar.

Die Unterwäsche aus begehrtter Giza 94-Baumwolle.

Ein seidenswertes Nichts auf Ihrer Haut – dabei strapazierfähig, formtreu und pflegeleicht. Vom Wäschspezialisten NOVILA im Schwarzwald gefertigt.

Selbst bei teuerster Unterwäsche werden Sie wohl nie erfahren, woher die Baumwolle stammt. Doch diese Wäsche hat nichts zu verbergen: Ihr „Rohstoff“ ist die kostbare, langstaplige Giza 94 Mako-Baumwolle, die nur in einem kleinen Anbaugebiet im Nil-Delta bei Alexandria gedeiht. Eine der weltbesten Baumwoll-Sorten – und so selten, dass sie für Massenproduktion gar nicht in Frage kommt, wohl aber für eine kleine limitierte Wäscheedition.

In nur einem Shirt stecken 15.000 Meter Garn – hauchdünn gesponnen, gasiert und mercerisiert.

Die wertvolle Baumwolle wird in Italien gesponnen und seidenglatt verzwirrt – so fein, dass ein Shirt nur ca. 110 Gramm wiegt. Und so strapazierfähig, dass es kaum verschleiss und praktisch keine Pilling-Knötchen bildet. Aufwändig als Nadelzug gefertigt – anschmiegsam und ohne störende Seitennähte. Das feine, flache Nadelzug-Rippenmuster sitzt stets tadellos glatt und bequem.

100 % Baumwolle. Farbe: Weiss. Maschinenwaschbar. Lieferung in attraktiver Papierschachtel.

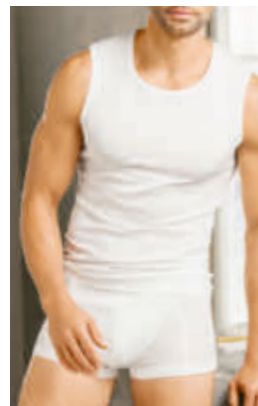

• NOVILA Unterhemd Fr. 59.95

FC Grösse	Wäsche-Grösse	Nr.
46	4	320-267-03
48	5	320-275-03
50	6	320-283-03
52	7	320-291-03
54	8	320-309-03

• NOVILA T-Shirt Fr. 74.95

FC Grösse	Wäsche-Grösse	Nr.
46	4	332-668-03
48	5	332-676-03
50	6	332-684-03
52	7	332-692-03
54	8	332-700-03



• NOVILA Shorts Fr. 59.95

FC Grösse	Wäsche-Grösse	Nr.
46	4	332-437-03
48	5	332-445-03
50	6	332-452-03
52	7	332-460-03
54	8	332-478-03



• NOVILA Slip Fr. 59.95

FC Grösse	Wäsche-Grösse	Nr.
46	4	321-569-03
48	5	321-570-03
50	6	321-571-03
52	7	321-572-03
54	8	321-573-03

FC Grösse entspricht Masstabelle (siehe vorletzte Katalogseite)

Das Gefühl reiner Baumwolle – und der Klima-Komfort von Coolmax®.

**Fühlt sich angenehm kühl an
und trocknet viel schneller als reine Baumwolle.**

Dieser sportliche Anzug ist ideal für warme Tage und schweisstreibende Aktivitäten. Sein Frische-Geheimnis: Die selten ausgewogene Mischung aus Natur- und Hightech-Fasern. Der weiche, atmungsaktive Jersey ist so angenehm auf der Haut wie pure Baumwolle, wirkt aber durch den unfühlbaren Coolmax®-Anteil Temperatur ausgleichend und klimatisierend. Die Funktionsfaser transportiert Feuchtigkeit sofort nach aussen – und lässt sie im Nu verdunsten. Ihre Haut bleibt trocken, wird durch sanfte Verdunstungskälte wohltuend erfrischt und auch die Geruchsbildung vermindert sich.

Pillt nicht. Bleibt in Form. Behält die Farbe.

Durch Beimischung von Elasthan ist der Anzug herrlich bequem. Hochelastisch folgt er jeder Bewegung – egal, ob Sie sich auf der Couch ausstrecken, auf dem Laufband joggen, Fahrrad fahren...

Wellness oder Fitness – immer gut angezogen.

Die Jacke hat einen kleinen Stehkragen, zwei Seitentaschen mit Reissverschluss und fein gerippte Bündchen. Den durchgehenden Reissverschluss ziert ein Besatz aus Streifen-Stoff. Passend dazu: das Futter aller Taschen und der Innenbund der Hose. Die Hose hat einen bequemen, breiten Gummizug-Bund und zwei Reissverschluss-Taschen.

FC Grösse	Nr.
48	308-874-03
50	308-875-03
52	308-876-03
54	308-877-03
56	308-878-03
58	308-879-03
60	308-880-03

FC Grösse entspricht Masstabelle (siehe vorletzte Katalogseite)

*Gerade geschnittene Jacke mit lässig weiter Hose.
Farbe: Dunkelblau. 46 % Baumwolle, 46 % Polyester,
8 % Elasthan. Maschinenwaschbar. Von Seldom.
Exklusiv bei Fashion Classics.*

• **Coolmax®-Fitnessanzug Fr. 199.95**



Der Gentleman trägt englische Leder-Slipper: Nach-Hause-Kommen. Reinschlüpfen. Wohlfühlen.

Handgefertigt aus edlem Kalbleder. Von Derek Rose, London.

Das Kalbleder in Futter und Decksohle ist anschmiegsam, sorgt für perfektes Fussklima und gibt Ihren Füessen rutschfesten Halt. Auch die Laufsohle ist aus dem gleichen Naturmaterial gearbeitet – weil es den Boden schont und weder Abdrücke noch Streifen hinterlässt.

Der korrekte Abschluss Ihrer Homewear.

Die Slipper sind so etwas wie die Visitenkarte eines Gentleman, der auch zu Hause auf sein Äusseres achtet. Dank einer stossdämpfenden Einlage im Sohleninneren tragen

sich Ihre neuen Slipper
noch dazu herrlich
bequem.

*Obermaterial, Futter,
Decksohle und Laufsohle:
Kalbleder.*

• **Derek Rose
Leder-Slipper
Fr. 237.–**

Schuh-Grösse	Hersteller-Grösse	Schwarz	Navy
41	7	345-597-03	343-707-03
42	8	345-598-03	343-708-03
43	9	345-599-03	343-709-03
44	10	345-670-03	343-710-03
45	11	345-671-03	343-711-03
46	12	345-672-03	343-712-03



Samtweich und saugfähig: der Bademantel mit zwei guten Seiten.

Aussen farbr Brillanter Mikrofaser-Velours.
Innen durstiger Frottier.

Dieser Doubleface-Bademantel vereint das Beste aus zwei Welten: Aussen ist Mikrofaser-Softvelours – farbrillant und seidig schimmernd. Innen nehmen volumige Frottier-Schlingen im Nu die Feuchtigkeit von Ihrer Haut. Nach dem Bad oder der Dusche fühlen Sie sich sogleich trocken und behaglich eingehüllt. Hygiene-Plus: das Viskose-Garn aus Bambus – einem Rohstoff, der von Natur aus antibakteriell ist.
Rund ein Drittel leichter als übliche Bademäntel. Ideal auch für Schwimmbad und Sauna.

Kniebedeckender Schnitt mit Bindegürtel, Schalkragen, wärmender Kapuze und zwei aufgesetzten Taschen. Zusätzliche Bindebänder innen verhindern, dass sich Ihr Bademantel ungewollt öffnet.

Länge in Gr. 38: 100 cm. Farbe: Blau. 40 % Polyester, 30 % Baumwolle, 30 % Viskose. Maschinewaschbar.

• **Doubleface-Bademantel Fr. 124.95**

FC Grösse	Nr.
36	352-886-03
38	352-887-03
40	352-888-03
42	352-889-03
44	352-890-03
46	352-891-03
48	352-892-03

FC Grösse entspricht Masstabell (siehe vorletzte Katalogseite)

So stilvoll und feminin können komfortable Damen-Hausschuhe sein: softe, mollig warme Home-Ballerinas aus edlem Schurwoll-Walk.

In Gebirgswasser gewalkt. Nahtlos rundgefilit.
Mit Kautschuk veredelt.

Seit 1926 fertigt Gottstein in Imst/Tirol kernige Walkfilze aus Schafwolle. An der natürlichen, nachhaltigen Herstellung hat sich bis heute kaum etwas verändert: Zunächst wird das Vlies in kristallklarem Gebirgsquell-Wasser ohne jeglichen Zusatz eingeweicht, dann in einer alten Hammerwalke zu strapazierfähigem Filz verdichtet.

Aus einem einzigen Stück gearbeitet und an der Ferse zusammengenäht.

Der atmungsaktive, Schmutz abweisende Stoff ist in fussgerechter Form rundgefilit. So schmiegt er sich ohne störende Schnittkanten weich an, leitet Feuchtigkeit schnell nach aussen und schafft zu jeder Jahreszeit ein ausgeglichenes Fussklima. Mit rutschfester Kautschuksohle.

Obermaterial und Futter:
Schurwolle. Decksohle: Textil.
Laufsohle: Gummi. Farbe: Grau.
Hergestellt in Österreich.

• **Gottstein Walk-Ballerina
Fr. 69.95**

Schuh-Grösse	Nr.
36	347-385-03
37	347-386-03
38	347-387-03
39	347-388-03
40	347-389-03
41	347-390-03
42	347-391-03



Leicht wie ein T-Shirt und immer seidig-weich: So muss Homewear heute sein.

Lyocell macht diesen Hausanzug so unvergleichlich anschmiegsam.
Von Huber, Wäsche-Spezialist seit 1908.

Der hohe Anteil an Lyocell ist hier der besondere Unterschied zu herkömmlicher Homewear. Die hochwertige Cellulosefaser sorgt dafür, dass der Stoff auch nach vielen Wäschen anschmiegsam weich bleibt und seinen seidigen Schimmer behält. Der Baumwollanteil unterstützt das frische Tragegefühl und sorgt für die lässige Sweat-Optik. **Enorm leicht, dabei atmungsaktiv und farbtreu – ideal fürs Ganztages-Relaxen.**

Die Zippjacke ist extrem leger mit zwei Seitennahttaschen und gemässigtem Stehkragen. Die Hose ist im lässigen Jogg-Pants-Stil geschnitten, mit zwei Seitentaschen. Huber hat mehr als 100 Jahre Erfahrung mit feinsten Wäsche und Homewear. Hochwertige Stoffe und viel Liebe zum Detail: Das österreichische Traditionshaus aus Götzis in Vorarlberg ist

weltweit für perfekte Passform und ausgezeichneten Tragekomfort bekannt.

Gerader, bequemer Schnitt. Länge Jacke in Gr. 38: 64 cm. Gesamtlänge Hose in Gr. 38: 100 cm. Farbe: Grau-meliert. 64 % Lyocell, 36 % Baumwolle. Maschinenwaschbar.

- **Huber Lyocell-Hausanzug**
Fr. 179.95

FC	Grösse	Nr.
36		353-928-03
38		353-929-03
40		353-930-03
42		353-931-03
44		353-932-03
46		353-933-03

FC Grösse entspricht Masstabell (siehe vorletzte Katalogseite)



Viele Nachthemden sind übermässig dekoriert. Andere zu schlicht.

**Die elegante Lösung
im femininen Clean-Chic.
Vom belgischen Lingerie-Spezialisten Pluto.**

Charmanter als schlichte Basic-Nachthemden aus Baumwolle. Und deutlich jünger und moderner als die überdekorierten, die gemeinhin als „feminin“ angeboten werden. Die Spitze ist wohllosiert eingesetzt. Der geschlitzte Tunika-Ausschnitt zaubert ein schönes Dekolleté. Die ausgestellte Form und die knieumspielende Länge schmeicheln jeder Figur.

**Aussergewöhnlich fein, leicht und weich: die
Mischung aus Baumwolle und Modal.**

Modal, eine natürliche Zellulosefaser mit unvergleichlich glatter Oberfläche, verhindert die Ablagerung von Kalk- und Waschmittelrückständen. So bleibt Ihr Nachthemd auch nach vielen Wäschen weich und anschmiegsam, behält seine blütenweisse Farbe und den seidigen Glanz.

Bequemer, ausgestellter Schnitt. Länge: 95 cm. Farbe: Weiss. 48 % Baumwolle, 48 % Modal, 4 % Elasthan. Maschinenwaschbar.

- **Pluto Clean-Chic-Nachthemd**
Fr. 124.95

FC	Grösse	Nr.
36		327-608-03
38		327-609-03
40		327-610-03
42		327-611-03
44		327-612-03
46		327-613-03
48		327-614-03

FC Grösse entspricht Masstabell (siehe vorletzte Katalogseite)



Endlich eine wirklich farbbeständige Jeans.

Schwarz bleibt schwarz. Wäsche für Wäsche.

Die meisten schwarzen Baumwollhosen ergrauen oft schon nach wenigen Wäschen. Nicht so diese Jeans aus neuartigem „Perma Black“-Denim. Das satte Tiefschwarz entsteht durch eine spezielle Carbon-Färbung und eine besondere Veredelung.

Bequem, unkompliziert und belastbar. Formstabil und knitterarm.

Durch den Elasthan-Anteil erholt sich Ihre neue Hose schnell von etwaigen Sitzfalten. Gibt jeder Bewegung annehm nach. Und passt stets perfekt. Nach

dem Waschen können Sie die Hose problemlos im Schonprogramm des Trockners trocknen, anschliessend kurz glatt streichen und das Bügeln bleibt Ihnen erspart.

Klassische 5-Pocket-Form mit normaler Leibhöhe und geradem Bein. Farbe: Tiefschwarz. Schrittlänge in Gr. 50: 82 cm. Fussweite: 40 cm. 98 % Baumwolle, 2 % Elasthan. Enthält nichttextile Teile tierischen Ursprungs. Maschinenwaschbar. Trocknergeeignet. Exklusiv bei Fashion Classics.

• **Perma-Black-Jeans Fr. 112.95**



FC Grösse	Nr.
25	357-789-03
26	357-790-03
27	357-791-03
28	357-792-03
29	357-793-03
30	357-794-03
48	357-795-03
50	357-796-03
52	357-797-03
54	357-799-03
56	357-800-03
58	357-801-03
60	357-802-03

FC Grösse entspricht Masstabelle (siehe vorletzte Katalogseite)

- 1 QR-Code scannen
- 2 Bestellnummern eingeben
- 3 Bestellung absenden



Ferien für Ihre Füsse – in handschuhweichem Ziegenleder.

Der italienische Edel-Sneaker nach dem Vorbild des ersten Turnschuhs.

Dieser Edel-Sneaker im Retro-Stil ist ein Nachfahre des Ur-Turnschuhs von 1860. Denn gutes Design ist einfach unvergänglich. Doch anstelle von robustem Canvas umschmieg hier zartes Ziegen-Nappaleder Ihren Fuss. Es ist ohne Futter verarbeitet und lässt Ihre Haut stets frei atmen.

So zart wie Handschuhleder: Lässiger Luxus made in Italy.

Mit dem lederbezogenen Rand wirkt der Sneaker weniger sportiv – und sein Einsatzspektrum ist deutlich breiter. In der Toskana werden die feinen Ziegenhäute einzeln von Hand gefärbt. Dabei entstehen kleine Farbunterschiede, die jeden Schuh einzigartig machen. Mit robusten Doppelnähten haltbar verarbeitet.

Farbe: Schwarz. Obermaterial, Futter und Decksohle: Leder (Ziegen-Nappa). Flexible Gummi-Laufsohle mit hochgezogener Autofahrer-Ferse. Hergestellt in Italien.

• **Candice Cooper Mid Cut Sneaker Fr. 299.–**



Schuh-Grösse	Nr.
41	356-933-03
42	356-934-03
43	356-935-03
44	356-936-03
45	356-937-03
46	356-938-03

Das ideale Basic-Shirt: Puristisch schwarzss. Schlank geschnitten. Von Karl Lagerfeld.

Es sitzt perfekt und trägt unter den modisch schmalen Slim-Fit-Hemden und -Sakkos nicht auf. Es wird im praktischen 2er-Set geliefert. Und es ist für ein hochwertiges Designer-Shirt erfreulich günstig. Kurze Ärmel. V-Ausschnitt.

FC Grösse	Hersteller-Grösse	Nr.
46	S	215-351-03
48	M	215-352-03
50	L	215-353-03
52	XL	215-354-03
54	XXL	215-355-03

FC Grösse entspricht Masstabelle (siehe vorletzte Katalogseite)

*Schlanker, körpernaher Schnitt.
Länge in Gr. 50: 70 cm. Farbe:
Schwarz. 100 % Baumwolle. Maschinenwaschbar.*

- **Karl Lagerfeld
Basic-Shirts, 2er-Set
Fr. 59.95**



Der wärmende Wollpullover, der niemals kratzt.

**Sein Geheimnis:
feinste Merinowolle aussen,
reine Baumwolle innen.**

Dieser Pullover ist im Stereo-System® gestrickt: aussen aus feinsten, wärmender Merinowolle und innen aus reiner, hautfreundlicher Baumwolle. So sind Sie von behaglicher Wärme umgeben, lassen aber nur kratzfreie Baumwolle an Ihre Haut. Weitere Vorzüge des aufwändig plattierten Gestricks:

Es wärmt wohldosiert, ist robust, formtreu und pillingarm.

Der Pullover ist auch unter einem Sakko nicht zu dick. Der kurze V-Ausschnitt braucht keinen Unterzug, sieht aber auch mit Hemd oder T-Shirt gut aus.

Zeitlos. Klassisch. Vielseitig. Und interessanter als die meisten Basic-Pullis.

Schöne Details: kontrastierend abgesetzte Nähte, Kanten und Ellenbogen-Patches. Auch der Saum ist raffiniert: Im Rücken anliegend, aus elastischem Rippenstrick. Vorne gedoppelt, so dass er gerade fällt.

*Klassisch bequemer Schnitt.
Länge in Gr. 50: 67 cm. Farbe:
Schwarz. 100 % Wolle aussen,
100 % Baumwolle innen.
Maschinenwaschbar. Exklusiv bei
Fashion Classics.*

- **Stereo-System®
V-Pullover
Fr. 174.95**

FC Grösse	Nr.
50	336-111-03
52	336-112-03
54	336-113-03
56	336-114-03
58	336-115-03

FC Grösse entspricht Masstabelle (siehe vorletzte Katalogseite)

Der perfekte Sommer-Blazer: Edle, leichte Stretch-Seide. Eleganter, heller Creme-Ton. Moderner, lockerer Schnitt.

Kombinierbar zu unzähligen Outfits. Von Joyce & Girls.

Ein Blazer wertet jedes Outfit auf und passt immer, ob zu eleganten oder sportiven Looks, zu jeder Jahreszeit. Im Sommer kann er jedoch schnell zu warm werden. Mit diesem feinen Seiden-Blazer kann man auch strahlenden Sonnenschein geniessen, ohne das Gefühl zu haben unangenehm darin zu schwitzen.

Angenehm leicht, atmungsaktiv und temperaturnausgleichend.

Das zarte Seidenmaterial isoliert gegen Kälte und Wärme zugleich. So ist der Blazer zwar optimal im

Sommer, aber durchaus ganzjahrestauchlich. Durch 6 % Elasthan ist das anschmiegsame Material hochelastisch und reissfest. Der Blazer bietet somit bequemen Bewegungskomfort und engt niemals ein.

Zeitgemäss legerer, figurumspielender Schnitt.

Ob lässig-elegant zur Wide-leg-Pants oder Jeans, mit Ballerinas oder cleanen Sneakern, oder zum Kleid mit Pumps ... der Blazer passt immer und gibt jedem Outfit eine edle Note. Er ist locker geschnitten, aber nicht zu sehr oversized wie aktuell viele andere Modelle. Der sommerliche Creme-Ton hat durch die Seide einen dezenten, eleganten Schimmer. Zwei Pattentaschen. Rückenschlitz.

Locker geschnittene 1-Knopf-Form. Länge in Gr. 36: 71 cm. Farbe: Ivory. 94 % Seide, 6 % Elasthan. Handwäsche.

- **Joyce & Girls Seidenblazer Fr. 489.–**

FC Grösse	Hersteller-Grösse	Nr.
34	XS	354-429-03
36	S	354-430-03
38	M	354-432-03
40	L	354-433-03
42	XL	354-434-03
44	XXL	354-435-03

FC Grösse entspricht Masstabell (siehe vorletzte Katalogseite)

Trend-Form von heute trifft auf Täschner-Tradition seit 1903.

Die Boxy-Bag von Pourchet Paris.

Solch kleine Taschen in kastiger Form sieht man derzeit bei Royals, Stars, Celebrities und den Influencern der Fashion-Szene. Meist stammen sie von sündhaft teuren Designer-Labels – oder sind Billig-Imitate der High-street-Ketten. Unser Geheimtipp hingegen kommt von einem alteingesessenen französischen Taschen-Spezialisten: Pourchet Paris hat mehr als 115 Jahre Erfahrung mit der Verarbeitung feinsten Lederwaren – und ist in Frankreich bekannt für seine zeitgenössischen Designs.

Heute modisch top. Morgen ein Klassiker.

Der cleane Entwurf mit der nach oben zu öffnenden Brief-Klappe ist zeitlos elegant. Das körnig geprägte Rindleder gibt der Tasche eine dezent sportive Note. Zwei einhahkbare Riemen (der kurze 52 cm, der lange 6-fach verstellbar – 120 cm mittig) ermöglichen vielseitigste Tragevarianten. Magnet-Knopfverschluss. Innen ein offenes Seitenfach sowie ein Reissverschlussfach.

Misst 19 x 15 x 6 cm (B x H x T).

Rindleder. Farbe: Schwarz. Goldfarbene Metallelemente.

- **Pourchet Paris Boxy-Bag Nr. 336-459-03 Fr. 189.95**



Der beliebte, feminine Klassiker Polka-Dots-Kleid: in zeitgemäßem Schnitt und aus unkompliziertem Material.

Von Swing – dem deutschen Kleiderspezialisten mit mehr als 25 Jahren Erfahrung.

„Wir machen grossartige Kleider. Keine Kompromisse.“ Was die Philosophie der 1992 im Münsterland gegründeten Firma verspricht, hält dieses Kleid: die weissen Punkte auf schwarzem Fond sind ein femininer Klassiker, der immer ein stilvoller Hingucker ist. Neu, vielseitig, unkompliziert und modisch sind Schnitt und Material: **Gemilderter Carmen-Ausschnitt mit kleinem Stehkragen. 3/4-Ärmel. Sanft schwingender Rock.**

Hinten raffiniert doppelt gearbeitet wie ein Jäckchen, das verleiht dem Kleid zusätzlich eine feminin-mondäne Optik. Bewährter Grundschnitt wie ein klassisches Cocktail-Kleid: Schmales, figurnahes Oberteil mit betonter Taille, nach unten hin figurgünstig, leicht glockig ausgestellt, in vorteilhafter, knieumspielender Länge. **Bequem elastisch. Und waschbar.**

Auf Reisen bewährt sich das kofferfreundliche, leichte und softe Material: Das Kleid knittert kaum und erholt sich nach dem Auspacken rasch. Seine Einsatzmöglichkeiten erstrecken sich von lässig-sportiv mit Sneakern, über verspielt-feminin mit Ballerinas bis hin zu edel-elegant mit Pumps. Und für die Pflege gilt: auswaschen, trocknen und gleich von der Leine weg wieder tragen. Rückwärtiger Reissverschluss.

Figurbetonter Schnitt mit ausgestellttem Rockteil. Länge in Gr. 36: 97 cm. Farbe: Schwarz/Weiss. 95 % Polyester, 5 % Elasthan. Handwäsche.

• **Swing Polka Dots-Kleid**
Fr. 189.95

FC Grösse	Nr.
34	346-628-03
36	346-629-03
38	346-630-03
40	346-631-03
42	346-632-03
44	346-633-03
46	346-634-03

FC Grösse entspricht Masstabelle (siehe vorletzte Katalogseite)



Die besonders feine Art, flache Schuhe zu tragen.

Sensationell bequem und schick. Von Casanova/Italien seit 1949.

Ballerinas sind seit jeher die besonders feine Art, flache Schuhe zu tragen. Und erst recht dann, wenn sie so weich, bequem und dazu noch so vielseitig zu kombinieren sind wie diese vom Spezialisten Casanova aus Mailand. Casanova fertigt seit über 70 Jahren nahezu ausschliesslich Ballerinas. Ein Know-How, das Sie bei jedem Schritt spüren.

In feinstem Sacchetto-Machart gefertigt:

Das weiche Futterleder wird wie ein „Säckchen“ (= Sacchetto) haltbar mit dem Oberleder vernäht. Im Vorderfussbereich ersetzt es so die Brandsohle. Durch diese Machart sind Ihre Ballerinas besonders flexibel und haben die Bequemlichkeit und den Komfort von traditionellen Mokassins.

Zeitlos modisch mit klassischer Ballerina-Schleife und schmaler, fein gesteppter Einfassung. Obermaterial, Futter, Decksohle aus Leder. Gummierter Leder-Laufsohle. Exklusiv bei Fashion Classics.

• **Casanova Ballerinas**
Fr. 189.95

Schuh-Grösse	Creme/ Lack-Schwarz	
	Creme	Schwarz
36	318-460-03	
37	318-461-03	
38	318-462-03	
39	318-463-03	
40	318-464-03	
41	318-465-03	
42	318-466-03	

Schuh-Grösse	Navy		Schwarz	
	Navy	Schwarz	Navy	Schwarz
36	318-467-03	318-474-03		
37	318-468-03	318-475-03		
38	318-469-03	318-476-03		
39	318-470-03	318-477-03		
40	318-471-03	318-478-03		
41	318-472-03	318-479-03		
42	318-473-03	318-480-03		



Der perfekte Lederblouson für den Sommer: Aus zartem Lammnappa, in frischem Blau.

Die meisten Lederblousons werden aus derbem, kernigem Rind- oder Schweineleder hergestellt. Sie liegen schwer auf den Schultern und sind an wärmeren Sommertagen eher ungeeignet. Für diesen Lederblouson hingegen werden nur feinste und hauchzarte Lammnappahäute verwendet. Das macht ihn so leicht: selbst mit leichtem Baumwoll-Innenfutter wiegt er nur 930 Gramm (in Gr. 50). Eine Perforation an den Ärmeln sorgt für angenehme Belüftung. Und im Gegensatz zu dunklen Brauntönen oder Schwarz wirkt das Navy frisch und sommerlich.

Perfekte Passform auch in grossen Grössen.

Wohingegen die meisten Blousons sehr voluminös wirken, wird bei diesem der Zuschnitt für jede Grösse genauestens bemessen. So sitzt der Blouson leicht körperbetont ohne aber die Silhouette unvorteilhaft zu betonen. Perfekt zu Jeans und Chinos in Grau, Navy oder Khaki. Sommerlich mit weissem Shirt oder mit feinem Pima-Pullover. Zwei Reissverschluss-, zwei Schub- und drei Innentaschen. Mit Reissverschluss.

Leicht körperbetont geschnitten. Länge in Gr. 50:

65 cm. Aus Lammnappa-
leder. Leichtes Futter aus
100 % Baumwolle.

Ärmelfutter aus 100 %

Polyester. Reinigung.

Exklusiv bei Fashion
Classics.

- **Blauer Sommer-
Lederblouson**
Fr. 373.–

FC Grösse	Nr.
48	325-628-03
50	325-629-03
52	325-630-03
54	325-631-03
56	325-632-03
58	325-633-03
60	325-634-03

FC Grösse entspricht Massstabelle
(siehe vorletzte Katalogseite)



Der elegante Edelsneaker, hochwertig rahmen-genäht wie klassische Business-Schuhe.

Poliertes Leder. Puristische Form. Made in Spain von Cordwainer.

Sportliche Eleganz – prädestiniert für lässige Outfits im Upper-Casual-Style. Die schlanke, hoch geschlossene Retro-Form ist klassischen

Bowlingsschuhen entlehnt. Das

butterweiche Leder ist
ebelmässig schön und
glänzend poliert. Und
wie hochwertige

Business-Schuhe wird
dieser Sneaker in
klassischer Schuhmacher-
Art gefertigt.

Schaft, Leder-Zwischen-

sohle und die leichte, flexible und wetterfeste
Gummisohle sind haltbar durchgenäht.

Kein Vergleich zu geklebten Schuhen aus Massenproduktion. Die spanische Manufaktur Cordwainer ist eine der wenigen, die aktuelle Designs noch hochwertig „goodyear welted“ fertigen. Noch dazu im eigenen Land und zu einem sehr moderaten Preis. Polster an Ferse und Schaft- rand verhindern Druck- und Scheuerstellen.

Obermaterial, Futter und Decksohle: Leder. Laufsohle: Gummi. Hergestellt in Spanien.

- **Cordwainer Edelsneaker**
Fr. 299.–



Schuh- Grösse	UK- Grösse	Cognac	Blau
41	7,5	320-997-03	325-308-03
42	8	320-998-03	325-309-03
42,5	8,5	320-999-03	325-310-03
43	9	321-001-03	325-311-03
44	9,5	321-002-03	325-312-03
44,5	10	321-003-03	325-313-03
45	10,5	321-004-03	325-314-03
46	11	321-005-03	325-315-03

Mit effektivem Farbverlauf: Die ausgefallene Art, modische Streifen zu tragen.

Nadelstreifen sind momentan gross in Mode. Doch so raffiniert, als Farbverlauf arrangiert, sieht man sie nicht oft. Sie wirken maskuliner als die gängigen Ringelstreifen und nicht so plakativ wie breite Blockstreifen. An diesem Dessin sieht man sich niemals satt. Und auch die Qualität macht lange Freude.

In Europa gefertigt. Aus extrafeiner Merinowolle.

Merino Extrafein stammt aus selektierter Zucht von dem extrem zarten Haarkleid australischer Merinoschafe. Es ist so fein, dass auf einem Quadratzentimeter Haut etwa 6.200 (!) Haare wachsen – jedes viermal feiner als ein menschliches Haar. Durch ihre starke Kräuselung sind sie zudem äusserst elastisch und formtreu.

Ihr neuer Pullover ist fantastisch weich und hautsympathisch. Atmungsaktiv und temperaturregulierend.

Dazu unempfindlich gegen Pilling und absolut geruchsneutral. Er ist fully-fashioned in Form gestrickt und nicht – wie leider immer noch üblich – nur geschnitten. Dadurch hält er auf Jahre seine Form, ohne auszuleiern oder sich zu verziehen.

Gerade Form. Länge in

Gr. 48: 67 cm. Farbe:

Marine/Rot. 100 % Schur-

wolle. Maschinenwäsche.

Exklusiv bei Fashion

Classics.

- **Farbverlauf-Streifenpullover**
Fr. 162.95

FC Grösse	Hersteller-Grösse	Nr.
48	M	339-996-03
50/52	L	339-997-03
52/54	XL	339-998-03
54/56	XXL	339-999-03

FC Grösse entspricht Masstabelle (siehe vorletzte Katalogseite)



Korrekt auch unter edlen Oberhemden.

Das ärmellose Shirt.
Im Set nur 17.59 Fr.
pro Stück.

Eigentlich sind weisse T-Shirts die idealen Unterhemden. Doch oftmals scheinen bei normalen T-Shirts die Ärmel unschön durch den feinen Stoff eines guten Oberhemdes. Bei diesen körpernahen, hochwertigen Shirts dagegen kann sich nichts abzeichnen. Sie haben die Wahl: Der hohe Rundhals sieht unter dem geöffneten Kragen sportlich-frisch aus – das Shirt mit V-Ausschnitt dagegen versteckt sich vollkommen unter Ihrem Hemd oder Polo-Pulli, wenn der obere Knopf offen ist. Der feine, dauerelastische Single-Jersey ist hautsympathisch, Schweiß aufsaugend und luftig.

Die Shirts fallen etwas grösser aus – wir empfehlen Ihnen daher eine Grösse kleiner als gewohnt zu bestellen. Länge in Gr. 50: 72 cm. Maschinenwaschbar. Farbe: Weiss. 100 % Baumwolle. Exklusiv bei Fashion Classics.

- **Ärmelloses Shirt, Rundhals**
Fr. 24.95

FC Grösse	Hersteller-Grösse	Nr.
46	S	302-908-03
48	M	302-909-03
50	L	302-910-03
52	XL	302-911-03
54	XXL	302-912-03
56	3XL	302-913-03

- **5er-Set, Rundhals** Fr. 99.95
(Sie sparen 24.80 Fr.)

FC Grösse	Hersteller-Grösse	Nr.
46	S	302-914-03
48	M	302-915-03
50	L	302-916-03
52	XL	302-917-03
54	XXL	302-918-03
56	3XL	302-919-03

- **Ärmelloses Shirt, V-Ausschnitt**
Fr. 24.95

FC Grösse	Hersteller-Grösse	Nr.
46	S	302-896-03
48	M	302-897-03
50	L	302-898-03
52	XL	302-899-03
54	XXL	302-900-03
56	3XL	302-901-03

- **5er-Set, V-Ausschnitt** Fr. 99.95
(Sie sparen 24.80 Fr.)

FC Grösse	Hersteller-Grösse	Nr.
46	S	302-902-03
48	M	302-903-03
50	L	302-904-03
52	XL	302-905-03
54	XXL	302-906-03
56	3XL	302-907-03

FC Grösse entspricht Masstabelle (siehe vorletzte Katalogseite)

Elegant, feminin – und doch so behaglich wie ein normaler Bademantel.

Von Louis Féraud, Paris.

Im Gegensatz zu den vielen üppigen, voluminösen Modellen ist dieser Bademantel viel besser an die weibliche Silhouette angepasst. Er ist leicht tailliert und im Rücken sowie an den Schultern schmaler geschnitten. So wirken die Konturen zierlicher und weniger wuchtig. Der lang gezogene Reverskragen, die Ärmel und die beiden Taschen sind mit Satinpaspeln besetzt – das macht den Bademantel sehr elegant.

Vom berühmten Pariser Couturehaus Louis Féraud.

Es ist berühmt für seine sehr weibliche Mode. Schon die Filmdiven der 50er- und 60er-Jahre kleidete Féraud ein – mit Roben für die Filmfestspiele in Cannes und mit Kostümen für unvergessene Kinofilme.

Innen nehmen volumige Frottier-Schlingen im Nu die Feuchtigkeit von Ihrer Haut.

Sie fühlen sich nach dem Bad, der Dusche oder der Sauna sogleich trocken und behaglich eingehüllt. Aussen ist das Gewebe fein geschoren. Dadurch entsteht ein samtiger Flor mit edlem Schimmer. Klassische Wickelform mit Bindegürtel, Gürtelschlaufen, Reverskragen und zwei

aufgesetzten Taschen (eine Tasche mit Féraud-Logo).

FC Grösse	Hersteller-Grösse	Nr.
36	XS	301-564-03
38	S	301-572-03
40	M	301-580-03
42	L	301-598-03
44	XL	301-606-03

Leicht taillierter Schnitt. Farbe: Weiss. In allen Grössen 131,5 cm lang. Aus 100 % Baumwolle. Maschinenwaschbar. Von Louis Féraud, Paris.

- **Féraud Couture Bademantel Fr. 199.95**

FC Grösse entspricht Masstabelle (siehe vorletzte Katalogseite)

Ihre Hausschuhe für die Reise. Und für die Waschmaschine.

So bequem wie barfuss laufen.

Auf langen Flügen, im Hotel, als Beifahrerin im Auto, für Mussestunden zu Hause: In diesen Hausschuhen spüren Sie nichts als Weichheit und leichte Wärme. Und Sie schützen Ihre Füsse vor dem Schmutz fremder Böden.

Anschmiegsam wie ein Gymnastikschuh macht der gedoppelte Jersey jede Bewegung mit. Der elastische Einschlupf sitzt bequem, ohne zu drücken. Auf der rutschfest gummierten, gepolsterten Sohle laufen Sie fast wie auf Moos. Unendlich haltbar und auch nach vielen Reisen und Wäschen wie neu.

Wiegen nur 70 g. Obermaterial, Futter und Decksohle: 90 % Baumwolle, 10 % Elasthan. Laufsohle aus Gummi. Maschinenwaschbar. Farbe: Schwarz.

Schuh-Grösse	Hersteller-Grösse	Nr.
36-37,5	S	345-563-03
38-40	M	345-564-03
40,5-42	L	345-565-03

- **Reise-Hausschuhe Fr. 28.95**



Die neue Generation Pyjama: Clean. Modern. Im lässigen Athleisure-Look.

Die lässige Kombination aus Hemden-Shirt und Jogg-Pants wirkt eine ganze Generation jünger als der klassische Pyjama. Und seit sich der sportlich-legere Athleisure-Stil (von Athletic + Leisure) modisch etabliert hat, sieht man Looks wie diesen auch im alltäglichen Strassenbild – in der Freizeit, beim Sport, am Strand ...

Das Shirt aus atmungsaktiver Baumwolle mit einem Schuss Elasthan gegen Ausleiern.

Es ist im Herrenhemden-Stil durchgeknöpft, mit echten Perlmutterknöpfen. Aufgesetzte Brusttasche. Halbärmel in Krempel-Optik mit fest arretiertem Riegel.

Jogg-Pants aus weichem Viskose-Jersey mit Hightech-Fasern gegen ausgebeulte Knie.

Der Stoff fällt schön fließend und schimmert edel. Der druckfreie Elastik-Bund ist weiss abgesetzt und per Zugband rutschsicher zu fixieren.

FC		2 Schubtaschen. Beinabschluss mit breiten Bündchen.
Grösse	Nr.	
36	333-166-03	Länge Shirt in Gr. 38: 63,5 cm. Farbe: Weiss. 95 %
38	333-167-03	Baumwolle, 5 % Elasthan. Schrittlänge Hose in Gr. 38:
40	333-168-03	76 cm. Farbe: Grau-Melange/Weiss. 62 % Viskose,
42	333-169-03	33 % Polyester, 5 % Elasthan. Enthält nichttextile Teile
44	333-170-03	tierischen Ursprungs: Perlmutterknöpfe. Maschinen-
46	333-171-03	waschbar.

FC Grösse entspricht Masstabelle (siehe vorletzte Katalogseite)

• **Casual-Pyjama Fr. 139.95**

Selten zu finden: der perfekt sitzende, „unsichtbare“ Highwaist-Slip.

Von Hanro. Seit 1884 berühmt für feinste Wäscheppezialitäten.

Solche hauchzarten, anschmiegsamen Highwaist-Slips sind meist aus synthetischen Fasern. Diese sind aus Baumwolle: angenehm weich, ganz natürlich im Griff, hautsympathisch und atmungsaktiv. Durch den hohen Elasthananteil sitzen sie besser als andere ihrer Art, rutschen nicht und bleiben dauerhaft perfekt in Form.

Unsichtbar, selbst unter eng anliegender Kleidung.

Durch die flachen, sauber geschnittenen Kanten sind die Slips kaum zu spüren – vor allem aber nicht zu sehen – Selbst unter feinen Jersey-Stoffen zeichnen sich keine störenden Konturen ab.



Highwaist-Form. 86 %
Baumwolle, 14 % Elasthan.
Maschinenwaschbar. Von Hanro
of Switzerland.

• **Hanro Invisible
Highwaist-Slip
Fr. 27.95**

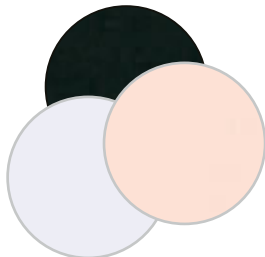

FC	Hersteller-			
Grösse	Grösse	Schwarz	Light Rosé	Weiss
34/36	XS	348-246-03	348-252-03	348-240-03
38/40	S	348-247-03	348-253-03	348-241-03
42/44	M	348-248-03	348-254-03	348-242-03
46/48	L	348-249-03	348-255-03	348-244-03
50	XL	348-251-03	348-256-03	348-245-03

FC Grösse entspricht Masstabelle (siehe vorletzte Katalogseite)



Endlich ein schickes, bequemes Beachshirt für Herren.

Einfach überstreifen und ohne umständliches Zuknöpfen sind Sie schnell gut angezogen.

Bereits vor 2000 Jahren in Bengalen, einem nordöstlichen Bereich Indiens als „gewebter Wind“ bekannt, ist edler Baumwoll-Musselin seit jeher die elegante Art der Sommerhitze zu trotzen. Locker gewebt in klassischer Leinwandbindung entsteht die uverwechselbare Crinkle-Optik.

Feiner Musselin lässt viel Luft an Ihre Haut, fühlt sich dabei kühl an und schützt vor UV-Strahlung und unerwünschten Blicken. Lässig geschnitten umspielt das Shirt Ihre Silhouette, ohne jemals einzuengen. Der luftig-legere Tunika-Ausschnitt ist in Schlupfform mit fein abgestepptem Einfass gearbeitet. Dennoch sieht es erstaunlich korrekt aus – zu Jeans, Bermudas

und Badehose. Mit weisser Leinenhose eine edle Kombination beim Sundowner an Deck.

Bequem weiter Schnitt mit kurzem Arm und Seitenschlitzen. Länge in Gr. 50: 76 cm. Farbe: Weiss. 100 % Baumwolle. Maschinenwaschbar. Exklusiv bei Fashion Classics.

- **Musselin-Beach-Shirt**
Fr. 74.95

FC Grösse	Nr.
48	356-270-03
50	356-271-03
52	356-272-03
54	356-273-03
56	356-274-03
58	356-275-03
60	356-276-03

FC Grösse entspricht Masstabelle (siehe vorletzte Katalogseite)

Die Badeshorts, die nie am Körper klebt. Und nie zu bunt ist.

Bequem und im Nu trocken – oft schneller als Sie wieder auf der Strandliege sind.

Anders als Feuchtigkeit saugende Baumwolle, nimmt die speziell beschichtete Mikrofaser dieser Badeshorts so gut wie kein Wasser auf. Das seidige, matt schimmernde Gewebe bleibt geschmeidig und weich, trocknet im Nu – und hält sich diskret Ihrem Körper fern, ohne anzuhaf-ten.

Feine Nadelstreifen in Marine/ Weiss sorgen für einen eleganten Auftritt.

Ein betont klassisches Dessin, das vorteilhaft streckt – und unter den üblichen Farben und Mustern nur angenehm auffällt. Ihr Look ist stets seriös – am Strand, Pool und mit Shirt

sogar beim Terrassen-Frühstück. Gummizugbund mit Kordelzug individuell verstellbar.

Gerade Beinform. Schlank anliegende Seitentaschen, eine Gesässtasche. Farbe: Marine/Weiss. Obermaterial und Netz-Innenhose: 100 % Polyester. Maschinenwaschbar.

- **Swim&Dry-Badeshorts**
Fr. 62.95

FC Grösse	Hersteller-Grösse	Nr.
48	M	311-308-03
50	L	311-316-03
52	XL	311-324-03
54	XXL	311-332-03
56	3XL	311-340-03

FC Grösse entspricht Masstabelle (siehe vorletzte Katalogseite)



Elastisch, schnell trocknend, UV-geschützt: So funktionsstark kann ein eleganter Badeanzug sein.

Aus nachhaltigem Recycling-Garn.
Von Bademoden-Spezialist MARC & ANDRÉ.

Hochwertiges Recycling-Garn, gewonnen aus Plastikflaschen aus dem Mittelmeer, macht diesen ebenso eleganten wie funktionsstarken Badeanzug besonders nachhaltig.

Elastisch und formbeständig, strapazierfreudig und pflegeleicht.

Der an Ärmeln und Rücken innen fein gebürstete ECOwave-Stoff ist unempfindlich gegen Chlor und Salzwasser. Überdies verhindert die gebürstete Innenseite zu schnelles Auskühlen im kalten Wasser. Die langen Ärmel eignen sich perfekt für den Wassersport, da sie an rauen Oberflächen (z.B. Surfboard) nie unangenehm reiben. Obendrein schützt Ihr neuer Badeanzug mit dem Faktor UPF 50+ vor gefährlichen UV-Strahlen und trocknet im Nu. Mit dekorativem Schliessverschluss im Nacken und eingenähtem, geformtem Monocup-Bandeau.

Klassische Schwimmerform mit langen Ärmeln, asymmetrischem Ausschnitt und rundem Rückenausschnitt. 78 % Polyamid, 22 % Elasthan. Handwäsche.

- **ECOwave-Badeanzug**
Fr. 139.95

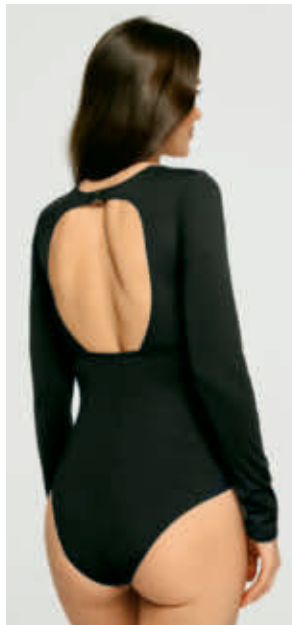

FC Grösse	Rot	Schwarz
36	354-477-03	354-481-03
38	354-478-03	354-482-03
40	354-479-03	354-483-03
42	354-480-03	354-484-03

FC Grösse entspricht Masstabelle (siehe vorletzte Katalogseite)

Die Badeschuhe für Leistungssportler – und für Sie.

**Guter Grip auf nassen Untergründen.
Antibakteriell gegen Fusspilz. Hergestellt in Deutschland.**

Bei Wettkämpfen standen diese leichten, bequemen Badeschuhe schon oft auf der Siegetreppe. Doch sie sind längst nicht nur für Leistungssportler geeignet.

Ideal im Badezimmer, in Spas, Schwimmbädern – und sogar am Strand.

Im Gegensatz zu simplen Schlappen wirken Ihre neuen Schuhe der Gefahr von Fusspilz entgegen – durch ihr speziell entwickeltes, antibakterielles Material. Per Klettverschluss passen sie sich Ihrer Fussweite optimal an. Das anatomisch geformte Fussbett mit Rillenprofil sorgt für gesundes Gehen bei angenehm durchblutungsfördernder Massage. Die spezielle Sohlenkonstruktion gibt auch auf nassen Fliesen, glitschigem Holz

und glatten Stahlböden guten Grip. Und weil Bandage und Sohle aus einem Stück gearbeitet sind, gibt es weder Nähte noch Klebestellen, die sich lösen könnten.

Obermaterial, Deck- und Laufsohle aus recycelbarem Kunststoff.

- **Fashy AquaFeel Badeschuhe**
Fr. 37.95



Schuh-Grösse	Rot/Schwarz	Schuh-Grösse	Blau/Grau
35/36	316-872-03	41/42	333-026-03
37/38	316-873-03	43/44	333-027-03
39/40	316-874-03	45/46	333-028-03
41/42	316-875-03	47/48	333-029-03

Der trendgerechte, sportive Knit-Sneaker aus New York. Vom „Master of woven Footwear“, bernie mev.

Bequemer, leichter und luftiger
können gestrickte Sneaker
kaum sein.

Es gibt sie schon seit über 40 Jahren. Doch erst mit dem Sneaker- und Sportswear-Hype sind die lässigen Flechtschuhe von bernie mev. in den Fokus der Modemagazine und Fashion-Blogger geraten. Und jetzt auch die trendigen Knit-Sneakers. **Stylish, erfreulich günstig – und unglaublich komfortabel!**

Der cleane Strick-Schaft ist ungefüttert und sorgt für stetige Belüftung. Das flexible Gestrick schmiegt sich optimal um Ihren Fuss und engt nirgends ein. Und auf der dämpfenden Sohle aus viskoelastischem Formschaum geht man weich wie auf Wolken. Sie passt sich der individuellen Fussform an und federt jeden Schritt sanft ab. Mit schmalem, femininem Leisten – perfekt zu Kleidern und Röcken. Aber auch zu Shorts und Hosen in modisch verkürzter Länge.

*Obermaterial, Futter und Decksohle:
Textil. Laufsohle: Gummi.*

- **bernie mev.
Knit-Sneaker
Fr. 169.95**

Schuh-Grösse	Nr.
36	354-083-03
37	354-084-03
38	354-085-03
39	354-086-03
40	354-087-03
41	354-088-03
42	354-089-03



**Fragen und Beratung
Tel. 071-274 66 19**

(Mo.- So.: 08:00-22:00 Uhr)

24-Stunden-Basics made in Austria: Shirt, Top, Kleid, Hose und Cardigan vom Basic-Spezialisten Moya.

Hochwertig, bequem und pflegeleicht. Perfekt kombinierbar. Erstaunlich guter Preis.

Anders als die meisten Labels konzentriert sich Moya ausschliesslich auf Basics. Hochwertige Verarbeitung und Schnittführung sowie eine hervorragende Qualität gehören zum Standard. Produziert wird ausschliesslich in eigenen Betrieben in Österreich. **Superbequem. Strapazierfähig. Pflegeleicht.**

Der elastische Viskose-Jersey mit 4 % Elasthan sorgt für Form- und Farbbeständigkeit, macht jede Bewegung mit und engt nicht ein. Er ist pilling- und bügelfrei sowie bei 40 °C waschbar. Ideal auch auf Reisen. Auspacken, anziehen, ausgehen.

Must-haves für jeden Kleiderschrank. Und jeden Koffer.

Langarm-Shirt und Top mit Stehkragen. Ganzjährig tragbar, auch mal unter einer Weste, unter Blazern und Strickjacken.

Gemütliche **Hose** mit angesagt weitem Bein und Bequem-Bund. Langes, gosszüiges Kleid mit Stehkragen und Reissverschluss.

Longcardigan mit leicht schwingender Weite und kleinem Schalkragen. Perfekt kombinierbar auch zur Hose und zum Kleid.

Sportiv am Tag. Elegant am Abend.

Diese Basics sind wahre Allrounder und vielseitig kombinierbar. Richtig kombiniert passen sie sogar zur Abend-Garderobe.

Länge Shirt und Top in Gr. 38: 60 cm, Cardigan 72 cm, Kleid: 124 cm. Schrittlänge Hose in Gr. 38: 75 cm. 96 % Viskose, 4 % Elasthan. Maschinenwaschbar. Hergestellt in Österreich.



• Moya Basic-Cardigan Fr. 199.95

FC Grösse	Schwarz	Marine
34	332-942-03	353-316-03
36	332-943-03	353-317-03
38	332-944-03	353-319-03
40	332-945-03	353-320-03
42	332-946-03	353-321-03
44	332-947-03	353-322-03
46	353-500-03	353-323-03

• Moya Basic-Stehkragen-Top Fr. 109.95

FC Grösse	Schwarz	Marine
34	353-510-03	353-295-03
36	342-804-03	353-296-03
38	342-805-03	353-297-03
40	342-806-03	353-298-03
42	342-807-03	353-299-03
44	342-809-03	353-301-03
46	342-810-03	353-302-03

• Moya Basic-Longarmshirt Fr. 149.95

FC Grösse	Schwarz	Marine
34	353-279-03	353-271-03
36	353-280-03	353-272-03
38	353-281-03	353-273-03
40	353-282-03	353-274-03
42	353-283-03	353-275-03
44	353-285-03	353-277-03
46	353-286-03	353-278-03

• Moya Basic-Kleid Fr. 239,-

FC Grösse	Schwarz	Marine
34	359-965-03	359-893-03
36	359-966-03	359-894-03
38	359-967-03	359-895-03
40	359-968-03	359-896-03
42	359-969-03	359-897-03
44	359-990-03	359-898-03
46	359-991-03	359-899-03

• Moya Basic-Hose Fr. 149.95

FC Grösse	Schwarz	Marine
34	338-451-03	353-303-03
36	338-452-03	353-304-03
38	338-453-03	353-305-03
40	338-454-03	353-306-03
42	338-455-03	353-307-03
44	338-456-03	353-308-03
46	353-501-03	353-309-03

FC Grösse entspricht Masstabelle (siehe vorletzte Katalogseite)

Flacher Bauch. Fester Po. Und eine schlanke Taille.

Die Magic-Jeans formt Ihre Figur wie eine Miederhose –
und ist dennoch extrem bequem.

Ihr Spiegelbild wird es bestätigen: Mit diesen Magic-Jeans „schlüpfen“ Sie in eine deutlich schlankere, perfekt modellierte Silhouette. Ihre Figur wird raffiniert korrigiert – und Problemzonen scheinen wie weggezaubert.

Nur Sie kennen das Geheimnis.

Die innen eingearbeiteten Taschenbeutel sind mit hochelastischen Querzügen ausgestattet. Sie wirken wie ein sanftes Mieder und flachen den Bauch sichtbar ab. Zudem formen sie die Hüftpartie etwas schlanker. Der querelastische Taillenbund ist höher gearbeitet als bei üblichen Jeanshosen. Kleine Pölsterchen werden dadurch im Zaum gehalten; Ihre Taille wirkt verführerisch feminin. Die ausgefeilte Schnittführung mit

perfekt platzierten Gesässtaschen und gemässigter Beinweite gibt dem Po und den Oberschenkeln eine schön feste, harmonische Form.

Gepflegter 11-Unzen-Denim mit Stretch-Komfort.

87 % Baumwolle sorgen für hautsympathisches Trageklima. 9 % Polyester machen die Jeans strapazierfähig. Und durch 4 % Elasthan sitzen sie stets bequem ohne einzuengen. Auch in Kurzgrößen erhältlich.

*Gerade Beinform.
Schriftlänge in Gr. 38:
81 cm. 87 % Baumwolle,
9 % Polyester, 4 %
Elasthan. Maschinen-
waschbar. Exklusiv bei
Fashion Classics.*

- **Magic-Jeans**
Fr. 119.95

FC Grösse	Dark Blue	Blue
18	352-820-03	352-834-03
19	352-821-03	352-835-03
20	352-822-03	352-836-03
21	352-824-03	352-837-03
22	352-825-03	352-838-03
23	352-826-03	352-839-03
36	352-827-03	352-840-03
38	352-828-03	352-841-03
40	352-829-03	352-842-03
42	352-830-03	352-843-03
44	352-832-03	352-844-03
46	352-833-03	352-845-03

FC Grösse entspricht Masstabell (siehe vorletzte Katalogseite)



Fragen und Beratung

Tel. 071-274 66 19

(Mo.- So.: 08:00-22:00 Uhr)

Moderner Eyecatcher für Schmuddelwetter: der rote Regenmantel in figurgünstiger A-Linie.

Funktion und Stil perfekt vereint – dänisches Design von Ilse Jacobsen.

Wenn es um funktionelle Kleidung geht, rückt der modische Aspekt meist in den Hintergrund. Die dänische Designerin Ilse Jacobsen ist bekannt dafür beides perfekt in Einklang zu bringen. Bei diesem Regenmantel wieder perfekt gelungen: Er schützt nicht nur zuverlässig selbst vor starken Regenschauern und Wind, er sieht auch noch richtig gut aus und trägt sich besonders leicht und bequem.

Stylische Details: A-Linie. High-Low-Saum. Kontrast-Riegel.

Der stilvolle Rotton ist eine erfreuliche Abwechslung zu vielen gedeckten Tönen, aber auch zum typischen, grellen Gelb. Schick und sichtbar sorgt er für einen frischen Farbkick bei tristem Wetter. Die abnehmbare Kapuze ist mit Elastik-Kordelzügen und Stoppnern sowie einem Riegel in Lederoptik justierbar. Der modische, ausgestellte Schnitt mit verlängertem Rückenteil ist bequem und schmeichelt der Figur.

5.000 mm Wassersäule + versiegelte Nähte: Wasser- und winddicht. Atmungsaktiv.

Zusätzlichen Schutz und mehr Tragekomfort bieten: knöpfbare Seitenschlitze und verstellbare Manschetten, ein praktischer 2-Wege-Reissverschluss mit verdeckter Druckknopfleiste sowie seitliche Patten-Schubtaschen und ein Sturmriegel.

FC Grösse	Nr.
34	359-097-03
36	359-098-03
38	359-099-03
40	359-100-03
42	359-101-03
44	359-102-03
46	359-103-03

FC Grösse entspricht Masstabelle (siehe vorletzte Katalogseite)

A-Linien-Schnitt. Länge in Gr. 38: 103 cm. Farbe: Rot. 100 % Polyurethan. Trikot-Rückseite: 100 % Polyester. Maschinenwaschbar.

- **Ilse Jacobsen Red Raincoat Fr. 189.95**

Komfort-Update für das maritime Ringelshirt: jetzt aus reiner, feiner Merino-Wolle.

Von Junghans 1954.

Kein Vergleich zu gewöhnlichen Ringelshirts, die meist aus Baumwolle- oder Polyamid-Jersey gefertigt sind. Dieses besteht aus reiner Merinowolle und verwöhnt Sie dadurch mit einem völlig neuen Trageerlebnis.

Natürliche Temperaturregulierung. Übertreffendes Feuchtigkeitsmanagement.

Besonders fein gestrickt, schenkt Ihnen Merinowolle genau die richtige Dosis an Wärme während der Übergangszeit. Im Sommer reguliert sie Temperatur und Feuchtigkeit auf das Angenehmste, sodass Sie stets ein trockenes Tragegefühl geniessen. Formgestrickte Ärmelansätze sorgen für elegante Passform (und machen störende Schulternähte überflüssig).

Modisch aktuelle, gerade Form. Länge in Gr. 38: ca. 58 cm. Farbe: Navy/Ecru. 100 % Wolle. Handwäsche. Exklusiv bei Fashion Classics.

- **Junghans 1954 Merino-Ringelshirt Fr. 174.95**

FC Grösse	Hersteller-Grösse	Nr.
36	S	358-462-03
38	M	358-463-03
40	L	358-464-03
42	XL	358-466-03
44	XXL	358-467-03

FC Grösse entspricht Masstabelle (siehe vorletzte Katalogseite)



Stylish. Superbequem. Solidarisch mit der Natur: die coolen und nachhaltigen Vintage-Sneaker vom spanischen Label Satorisan.

Satorisan trifft mit seinen Vintage-Sneaker Chacrona im angesagten 80ies-Style nicht nur den Fashion-Zeitgeist, sondern auch den ökologischen.

Geboren aus der Zusammenarbeit zur Erhaltung des Amazonas-Dschungels.

Der Name stammt von einem Regenwald-Blatt, das die indigenen Völker in ihren Zeremonien nutzen, um Körper und Seele in Gleichklang zu bringen. Das aussergewöhnliche Blatt-Design der Laufsohle greift diesen Gedanken auf.

Ausschliesslich natürliche und recycelte Materialien kommen bei der Herstellung zum Einsatz.

Schnürsenkel aus PET-Flaschen. EVA-Zwischensohle, Baumwolle und Kork - alles recycelt. Das supersofte Rindleder wird von Hand bearbeitet und gewaschen, so erhält es die beliebte Vintage-Optik. Mit der Zeit erhalten die Sneaker mehr und mehr ihre individuelle Schönheit und werden zum langlebigen Lieblingsstück.

Schuh-Grösse	Nr.
36	349-411-03
37	349-412-03
38	349-413-03
39	349-414-03
40	349-415-03
41	349-416-03

„Nachhaltigkeit durch Langlebigkeit“ gehört auch zur Philosophie der Marke.

Leisten und Fussbett hat Satorisan mit einem Institut für Biomechanik aus Valencia entwickelt.

Für optimale Passform und höchsten Komfort wurden tausende Füsse gescannt und vermessen sowie umfassende Laufanalysen erstellt. Hinzu kommt die Sneaker-Erfahrung von Alejandro Monzo: Bevor er 2010 sein Label Satorisan gründete, produzierte er 20 Jahre für eine grosse Sportschuhmarke.

Obermaterial: Leder, ungefütert. Ergonomische EPR-Innensohle mit Baumwolle-Oberfläche, natürlichem Kork und EVA-Zwischensohle. Rutschsichere Gummi-Laufsohle. Farbe: Beige/Schoko. Lieferung mit 2 Paar Schnürsenkeln.

- **Satorisan Nachhaltige Sneaker Fr. 237.–**



Endlich eine Kappe, die Feuchtigkeit und Wind abweist.

Aus atmungsaktivem, wärmendem Soft Shell.

Das High-Tech-Material Soft Shell ist seit Jahren bei Outdoor-Bekleidung sehr beliebt: Es bietet optimalen Schutz vor Nässe und Wind und schützt gleichzeitig vor Kälte – zudem ist es weich, anschmiegsam und dehnbar. Jetzt gibt es das intelligente Schicht-Gewebe endlich auch als Kappe: Der Oberstoff, ein feines Fleece-Futter und eine Hochleistungsmembran werden zu einer einzigen Schicht verarbeitet.

Bequem elastische Kappe mit bester Passform – die Sie auch zuverlässig bei Regen, Wind und Kälte schützt.

Zusätzlich verfügt sie über einen ausklappbaren Ohren- und Nackenschutz. Mit stabilem, 7,5 cm breitem Schirm.

42 % Polyamid, 38 % Polyester, 11 % Elasthan, 9 % Polyurethan. Farbe: Schwarz. Handwäsche.

- **Soft Shell-Kappe**
Fr. 74.95

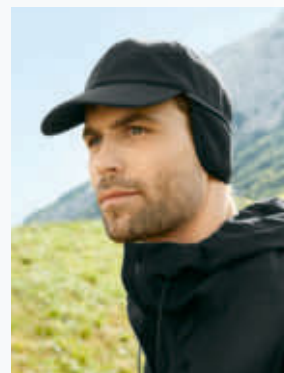
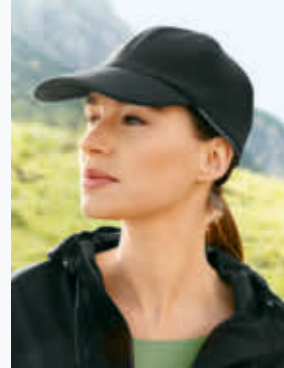

Kopf- umfang in cm	Hersteller- Grösse	Nr.
54/55	S	370-783-03
56/57	M	370-791-03
58/59	L	370-809-03
60/61	XL	370-817-03



Bestellen leicht gemacht:

www.fashion-classics.ch

Tel. 071-274 66 17

Mo.- So.: 08:00 - 22:00 Uhr

**Nur die wenigsten Sneaker zu diesem
Preis bieten so viel Funktion.**

Stossdämpfend, rutschfest und gelenkschonend.

Ultraleicht und angenehm trocken.

Wir haben lange gesucht und sind endlich fündig geworden: Dieser ultraleichte Sneaker für Damen und Herren ist so funktionell wie ein teures Profi-Modell und doch erfreulich erschwinglich.

Die doppelte EVA-Sohle dämpft jeden Stoss ab.

So haben Sie stets sicheren Halt, und Gelenke und Muskeln werden nicht über Gebühr strapaziert. Die stabilisierende

Beschichtung schützt Zehen und Ferse.

**Ihre Füsse
bleiben trocken.**

Die wasserdichte Membran auf der Rückseite des leichten, strapazierfähigen Obermaterials lässt Ihre Füsse stets frei atmen. Für gutes Klima sorgt auch das (herausnehmbare) perforierte Fussbett. Mit Elastik-Schnürung für einfaches An- und Ausziehen – und stets passgenauen, druckfreien Sitz.

*Obermaterial und Futter
Polyester, Decksohle EVA,
Laufsohle Gummi.*

- **Herren-Ultralight-Sneaker**
Fr. 139.95

Schuh- Grösse	Orange	Oliv
41	353-816-03	353-823-03
42	353-817-03	353-824-03
43	353-818-03	353-825-03
44	353-819-03	353-826-03
45	353-820-03	353-827-03
46	353-822-03	353-828-03

- **Damen-Ultralight-Sneaker**
Fr. 139.95

Schuh- Grösse	Schwarz	Orange
36	353-829-03	353-835-03
37	353-830-03	353-836-03
38	353-831-03	353-837-03
39	353-832-03	353-838-03
40	353-833-03	353-840-03
41	353-834-03	353-841-03



Die Sneaker-Socke aus Bio-Merino und Leinen: Atmungsaktiv. Geruchsneutral. Superbequem.

Für Sie und Ihn. Made in Germany
von Strumpf-Spezialist Hirsch Natur, seit 1928.

30 % Leinen machen diese leicht melierte, farbenfroh aus Ihrem Sneaker hervorblitzende Socke nicht nur denkbar strapazierfähig, sondern auch angenehm klimatisierend – ideal nicht nur in der Übergangszeit, sondern das ganze Jahr.

Merino ist deutlich feiner als herkömmliche Wolle – und dadurch kratzfrei.



Die atmungsaktive Naturfaser stammt aus kontrolliert biologischer Tierhaltung, ist mulesingfrei und bleibt durch ihre einzigartige Struktur geruchsneutral.

Bei der durchdachten Verarbeitung stehen alle Zeichen auf Komfort.

Für optimale Passform sorgt die Rippstrick-Struktur auf dem Fussspan, Sohlen- und Zehenbereich sind

dagegen glatt gestrickt. Die leichten Strickbündchen liegen sanft an statt Druckstellen zu verursachen.

Klassische Füssling-Form. 70 % Schurwolle, 30 % Leinen. Maschinenwaschbar (bei 30 °C im Schonwaschgang).

- **Leinen-Sneaker-Socke**
Fr. 24.95

Schuh-Grösse	Violett	Maigrün	Marine
36-37	354-820-03	354-618-03	354-814-03
38-39	354-821-03	354-619-03	354-815-03
40-41	354-822-03	354-810-03	354-816-03
42-43	354-823-03	354-811-03	354-817-03
44-46	354-824-03	354-812-03	354-818-03
47-48	354-825-03	354-813-03	354-819-03



Dank rückseitiger PE-Beschichtung wasser- und schmutzabweisend – ausserdem wird ein Verrutschen auf glatten Oberflächen verhindert.

Atmungsaktiv und temperaturregulierend – das ganze Jahr hindurch.

Die Sitzunterlage für unterwegs mit edler Alpaka-Wolle.
Von ALPAKA Agnes Winzig/Salzburg.

Kein Vergleich zu weit verbreiteten Sitzauflagen aus Synthetik: Weicher, 5 mm dicker Filzstoff aus Schurwolle und Alpaka reguliert die Temperatur auf das Angenehmste. Seine unzähligen Luftpolster wirken bei warmem Wetter leicht klimatisierend, bei kühlem Wetter dagegen sanft wärmend.

Geruchshemmend und feuchtigkeitsregulierend. Wasser- und schmutzabweisend. Und sogar faltbar.

Die ideale Sitzunterlage TO GO also bei Wander-Wochenende, Picknick-Ausflug, Festival-Besuch, Camping-Urlaub, City-Trip, ... Eine PE-Beschichtung auf der Rückseite verhindert ein

Verrutschen auf glatten Oberflächen. Misst ca. 33 x 44 cm. 70 % Schurwolle, 30 % Alpaka. Hergestellt in Österreich.

Alpaka-Sitzunterlage Fr. 29.95

- Anthrazit Nr. 352-435-03
- Naturbraun Nr. 352-436-03



Perfekt auch als Sitzauflage im Indoor-Bereich.

- 1 QR-Code scannen
- 2 Bestellnummern eingeben
- 3 Bestellung absenden



Waschen, trocknen, tragen.

Das pflegeleichte Kofferkleid mit 3/4-Arm.



Dieses unkomplizierte Kofferkleid ist ein wahres Multitalent. Es ist für den Strandbummel genauso geeignet wie für zwanglose Party-Nächte oder das heimische Gartenfest. Einfach waschen, trocknen und wieder anziehen.

Das knöchellange Kleid aus einem gerippten Jersey gefertigt und leicht tailliert geschnitten – deshalb figurgünstig und bequem. Alle Nähte sind besonders haltbar gearbeitet.

Tragen Sie das Kofferkleid mit einem eleganten Schal oder einem klassischen Blazer. Perfekte Ergänzung ist der Cacheur (separat bestellbar): Dekorativ, federleicht und figurgünstig schmiegt er sich um Ihre Hüfte. Das Kleid passt zu Sandalen, Ballerinas, Sneaker, Clogs und auch einfach zu nackten Füßen.

Leicht taillierter Schnitt mit 3/4-Arm. Länge in Gr. 38: 130 cm. 95 % Polyester, 5 % Elasthan. Maschinenwaschbar. Exklusiv bei Fashion Classics.

- **Kofferkleid Fr. 99.95**

Auch in Schwarz.

FC Grösse	Schwarz	Classic Blue	Karminrot
18	751-636-03	340-691-03	359-992-03
19	751-644-03	340-692-03	359-993-03
20	751-651-03	340-693-03	359-994-03
21	751-669-03	340-694-03	359-995-03
22	751-677-03	340-695-03	359-996-03
36	751-685-03	340-696-03	359-997-03
38	751-693-03	340-697-03	359-998-03
40	751-701-03	340-698-03	359-999-03
42	751-719-03	340-699-03	360-000-03
44	751-727-03	340-740-03	360-001-03
46	751-735-03	340-741-03	360-002-03
48	751-743-03	340-742-03	360-003-03

FC Grösse entspricht Masstabell (siehe vorletzte Katalogseite)

Der Cacheur: Kaschirt und dekoriert zugleich.

Passend für jedes Outfit.

Schlingen Sie den Cacheur um die Hüfte – und ein paar Kilo wirken wie weggezaubert. Der Trick ist: Manch kleines Pölsterchen wird gekonnt überspielt und die Silhouette optisch geteilt. **Viel besser als Pullover oder Schals.**

Er ist aus einem feinen, gerippten Jersey gearbeitet. Das Band ist formstabil gedoppelt und verstürzt. Zwei optimal platzierte Abnäher formen optisch den Po. Federleicht und figurgünstig schmiegt sich der Cacheur um Ihre Hüfte, ohne – wie ein Pullover – aufzutragen. Die abgerundete Form ist durch die Wickeltechnik grössenvariabel zu binden und hat somit eine Einheitsgrösse.

95 % Polyester, 5 % Elasthan. Maschinenwaschbar. Exklusiv bei Fashion Classics.

Cacheur Fr. 49.95

- Schwarz Nr. 339-835-03
- Classic Blue Nr. 340-743-03
- Karminrot Nr. 360-079-03



Macarena®
Leder-Espadrilles:
www.fashion-classics.ch
Suche nach
Bestellnr. 344-964
oder Tel.:
071-274 66 17.



Grosser Sonnenschutz – handlich klein verstaut.

Das flexible Sonnenschild aus feiner Papierborte. Von Loevenich, Huthandwerk seit 1960.

Flechtwerk aus Stroh oder Bast knickt oder bricht leicht. Dieser Visor ist ebenso luftig, aber viel flexibler. Er besteht aus fein gewobenen Papierborten und wird auf traditionellen Nähmaschinen manuell gefertigt. Fürs Reisegepäck oder die Strandtasche lässt er sich handlich klein zusammenrollen und mit dem innenseitig angebrachten Gummi fixieren.

Mondän wie ein Hut, praktisch wie ein Base-Cap.

Die extravagante Form mit dem 6 cm hohen Kopfteil und der 11 cm tiefen, weit geschwungenen Krempe ist der ideale Schattenspender nicht nur beim Flanieren auf der Promenade oder beim Cabriofahren ... Selbst wenn Sie bequem am Strand liegen stört keine Krempe im Nacken, dafür spendet der besonders breite Visor mehr Schatten im Gesicht als eine normale Kappe. Unter der eleganten Schleife verbirgt sich ein Klettverschluss, mit dem Sie die Kopfweite passgenau variieren.

88 % Papier, 12 % Polyester. Farbe: Natur.

- **Loevenich Paper-Braid-Visor**
Nr. 337-765-03
Fr. 37.95



Der Sonnenschutz lässt sich handlich klein zusammenrollen und mit dem innenseitig angebrachten Gummi fixieren.

Schlanker dank 20 % Xtralife-Lycra®. Optisch schmeichelnd dank vorteilhaftem Dessin und Schnitt.

Die meisten Figur korrigierenden Badeanzüge sind langweilig unifarben. Viel aussergewöhnlicher hingegen ist das Dessin dieses Badeanzugs: Wie mit dem Pinsel aufgetragen wirken die Streifen in leuchtenden Rot/Orange- und Blautönen mit Lila und Nuancen in Gelb/Grün. Und durch die Wickel-Optik am Dekolleté, die raffinierte Raffung am Bauch sowie die seitlichen Einsätze zaubert der Badeanzug zugleich eine optisch schlanke Silhouette.

Straffender Effekt dank Polyamid und Xtralife-Lycra®.

Ganz ohne schweres Innenmieder, das bei anderen Figur korrigierenden Badeanzügen oft unangenehm einengt. Der doppellagige Stoff vorne und an den Seiten stützt form-schön Ihren Busen und festigt die Bauchpartie. Mit bequem breiten Trägern, gemässiger Beinform und gemässigtem Rückenausschnitt.

*Badeanzug aus 80 % Polyamid, 20 % Elasthan.
Futter: 88 % Polyamid, 12 % Elasthan.
Schnelltrocknend. Farbe: Multicolor. Handwäsche. Hergestellt in Deutschland.*

- **Schlankmacher Pinselstriche**
Fr. 124.95

FC	Grösse	Nr.
38 B		337-100-03
40 B		337-101-03
42 B		337-102-03
44 B		337-103-03
38 C		337-104-03
40 C		337-105-03
42 C		337-106-03
44 C		337-107-03
46 C		337-108-03
38 D		337-109-03
40 D		337-110-03
42 D		337-111-03
44 D		337-112-03
46 D		337-113-03

FC Grösse entspricht Masstabelle (siehe vorletzte Katalogseite)



Selten geworden: der elegante, helle Gentleman-Pyjama.

Ein Must-have jeder gepflegten Garderobe – gefunden bei Ambassador since 1867, Kopenhagen.

Um Klassen edler als das Gros der heute gängigen Schlafanzüge. Retro-Look im eleganten Stil der 50er- und 60er-Jahre (auch der Protagonist der amerikanischen 60ies-Serie Mad Men trug einen Ambassador-Pyjama).

Top-Qualität wie diese findet man sonst fast ausschliesslich bei erstklassigen Oberhemden.

Das feine Gewebe aus handgepfückter, GOTS-zertifizierter Bio-Baumwolle ist atmungsaktiv, liegt weich und seidig glatt auf

FC Grösse	Hersteller-Grösse	Nr.
46	XS	338-492-03
48	S	338-493-03
50	M	338-494-03
52	L	338-495-03
54	XL	338-496-03
56	XXL	338-497-03
58	3XL	338-498-03
60	4XL	338-499-03

FC Grösse entspricht Masstabelle (siehe vorletzte Katalogseite)

der Haut. Hochgedrehtes Garn senkt die Knitteranfälligkeit und verbessert den Selbstglättungs-Effekt.

Das Minimaldessin ist markanter und moderner als einfache Unis.

Hochwertige Verarbeitung nach Herrensneiderart: mit solide vernähten 4-Loch-Knöpfen und

feiner, dunkelblauer Satinpaspel an allen Kanten. Die passende Hose hat einen bequem elastischen Bund mit verdeckter Knopfleiste und Tunnelzug. Lieferung in nobler Präsent-Box.

Masse in Grösse 46: Länge Oberteil 71 cm, Schrittlänge Hose 75 cm. Farbe: Hellblau gemustert. 100 % Baumwolle. Maschinenwaschbar.

- **Ambassador Gentleman-Pyjama**
Fr. 179.95



Der Gentleman-Hausschuh im Business-Look.

Softes Kalbleder. Flexible Mokassin-Machart. Barfussfreundliches Samtfutter.

Selten stilvoll und elegant – dabei herrlich bequem. In bester Mokassin-Machart schmiegt sich das handschuhweiche Kalbleder um Ihren Fuss und passt sich seiner individuellen Form perfekt an. Und das weiche, atmungsaktive Futter aus Micro-Samt ist auch nackten Füßen sympathisch.

Strassentauglich genug für den Weg zum Bäcker, zur Garage, durch den Garten, ...

Die PU-Schaum-Sohle ist leichter und flexibler als eine Ledersohle, dabei rutschfest und unempfindlich gegen Schmutz und Feuchtigkeit.

Handgefertigt in Italien. Von Montecatini.

Ein himmelweiter Unterschied zu Billighausschuhen aus Massenproduktion. Sorgfältig vernäht und langlebig verarbeitet.

Farbe: Schwarz. Obermaterial: Kalbleder. Futter und Decksohle: Micro-Samt. Laufsohle: PU.

- **Montecatini Mokassin-Hausschuh**
Fr. 199.95

Schuh-Grösse	Nr.
41	328-615-03
42	328-616-03
43	328-617-03
44	328-618-03
45	328-619-03
46	328-620-03



Stilvoller. Saugfähiger. (Und viel hygienischer.)

Endlich ein dunkler Bademantel, der kochfest ist und farbtreu bleibt.

Bei normal temperierten Wäschen werden Bademäntel zwar sauber, aber selten wirklich rein: Nur Kochwäsche tötet praktisch alle Bakterien ab. Deshalb sind Bademäntel in aller Regel weiss – andere Farben würden bei 95 °C schnell verblasen.

Perfekte Hygiene für Schwimmbad, Sauna oder Spa.

Das deutsche Traditionsunternehmen Carl Ross hat einen Bademantel entwickelt, der seine dunkle Farbe Kochwäsche für Kochwäsche behält. Das Erfolgsgeheimnis: Beim Küpenfärbeverfahren dringt die Farbe so tief in das Faserinnere ein, dass der Stoff auf lange Sicht dunkel bleibt.

Viel saugstärker durch 25 % höhere Schlingendichte.

Während gewöhnlicher Frottier mit 48 Schlingen pro cm² auskommt, trocknet Sie Ihr neuer Bademantel mit 60 weichen, durstigen Schlingen – ideal nach Bad,

Dusche oder Sauna. Langstapelige, gekämmte Baumwolle macht das mittelschwere Gewebe (380 g/m²) unvergleichlich flauschig. Mit Schalkragen, Bindegürtel und zwei aufgesetzten Taschen.

Bequemer, gerader Schnitt. Länge in Gr. 50: 130 cm. Farbe: Schwarz. 100 % Baumwolle. Maschinenwaschbar.

• Carl Ross Kochfester Bademantel Fr. 164.95

FC Grösse	Hersteller-Grösse	Nr.
48	S	301-080-03
50	M	301-081-03
52	L	301-082-03
54	XL	301-083-03
56	XXL	301-084-03
58	3XL	301-085-03
60	4XL	301-086-03
62	5XL	301-087-03

FC Grösse entspricht Masstabelle (siehe vorletzte Katalogseite)



Die H01 Panty vom Pionier des Horizontal-Eingriffs HOM.

Seit über 25 Jahren der absolute Bestseller des französischen Herrenwäsche-Spezialisten.

1997 brachte HOM die erste Panty mit horizontalem Eingriff auf dem Markt. Damals eine kleine Revolution – und auch heute noch recht selten zu finden. Die horizontale Öffnung ist fast unsichtbar – und sowohl für Rechts- als auch Linkshänder besonders praktisch.

Der anschmiegsame Stoff wird in einer renommierten Manufaktur in Vorarlberg/Österreich produziert.

Die atmungsaktive Zellulosefaser Modal, gewonnen aus Buchenholz, hat eine einzigartig glatte, geschmeidige Oberfläche. Diese verhindert zudem die Ablagerung von Kalk- und Waschmittel-Rückständen. So bleibt sie im Gegensatz zu anderen Naturfasern auch nach zahllosen Wäschen weich und schön wie am ersten Tag.

Sitzt dauerhaft perfekt und verliert nie die Form.

Durch den hohen Elasthan-Anteil ist der Slip überaus bequem. Wie eine zweite Haut macht er jede Bewegung mit und engt nirgends ein. Rund gewirkt, ohne störende Seitennähte. Weiche, elastische Beinabschlüsse.

65 % Baumwolle, 22 % Modal, 13 % Elasthan. Maschinenwaschbar.

• HOM Panty H01 Fr. 49.95



FC Grösse	Hersteller-Grösse	Schwarz	Grau	Navy
44/46	S	317-731-03	331-584-03	331-589-03
48/50	M	317-732-03	331-585-03	331-590-03
52/54	L	317-733-03	331-586-03	331-591-03
56/58	XL	317-734-03	331-588-03	331-592-03

FC Grösse entspricht Masstabelle (siehe vorletzte Katalogseite)



Der 24-Stunden-Blazer: Business-korrekt. Lässig zur Jeans. Elegant am Abend.

Und sogar waschbar.

Diesen perfekt sitzenden Blazer werden Sie sogar noch häufiger tragen als Ihre meisten anderen dunklen Blazer. Durch die modische, hüftbedeckende Länge und den leicht antaillierten Schnitt umspielt er figurgünstig die Silhouette und sitzt betont feminin. Und: Dank der hochwertigen Mischung aus Wolle und Polyester stecken Sie ihn einfach in die Waschmaschine.

Perfekt zu Business-Hose, Jeans, Etuikleid, ... – 12 Monate im Jahr und rund um die Uhr.

Wolle lässt den Blazer gepflegt und elegant wirken. Polyester macht ihn robust und pflegeleicht. Und dank Elasthan sitzt er immer bequem.

Schlanker, leicht taillierter Schnitt. Länge in Gr. 38: 61 cm. Farbe: Schwarz. 54 % Polyester, 44 % Schurwolle, 2 % Elasthan. Futter aus 60 % Acetat, 40 % Viskose. Maschinenwaschbar. Exklusiv bei Fashion Classics.

- **Waschbarer 24-Stunden Blazer**
Fr. 249.–

FC Grösse	Hersteller-Grösse	Nr.
34	40	775-890-03
36	42	775-908-03
38	44	775-916-03
40	46	775-924-03
42	48	775-932-03
44	50	775-940-03
46	52	775-957-03

FC Grösse entspricht Masstabelle (siehe vorletzte Katalogseite)

Nubuk-Knautschlack – trendgerechter Look in edel und unempfindlich: der vielseitige Wendegürtel von Belts.

Der für Lackleder typische Glanz wird durch die samtige Oberfläche des Nubukleders gemildert. Zudem ist der Knautschlack weit weniger anfällig für Knicke, Bruchstellen und Gebrauchsspuren als normales Lackleder.

Heute dezent. Morgen leuchtend. Immer passend zum Outfit.

Das Leder ist hauchzart geschnitten, der Gürtel trotz Wendbarkeit dünner und geschmeidiger als viele einlagige. Die silberfarbene Pin-Schliesse aus massivem Messing ist in Sekunden gedreht. Mit den beiden verschlungenen Elementen erinnert sie an die Signature-Looks vieler angesagter Designergürtel.



Breite: 3 cm. 3-fach weitenverstellbar. Echtes Leder. Hergestellt in Italien. Exklusiv bei Fashion Classics.

- **Belts Knautschlack-Wendegürtel**
Fr. 124.95

Bundweite in cm	Nr.
75	339-644-03
80	339-645-03
85	339-646-03
90	339-647-03
95	339-648-03
100	339-649-03
105	339-650-03
110	339-651-03

Pourchet Paris
Boxy-Bag:
www.fashion-classics.ch
Suche nach
Bestellnr. 347-478
oder Tel.:
071-274 66 17.



Ducanero®
2-in-1-Ballerinas
Seite 113.

Nie wieder Bügel: die Bluse aus feinem Seidencrash.

Das platzsparende Leichtgewicht passt in jeden Reisekoffer.
Wiegt nur 86 Gramm.

Jahrelang vermisst – jetzt ist die unkomplizierte Seidenbluse mit der lebendigen Knitterstruktur endlich wieder da: Nach dem Waschen drehen Sie sie ganz einfach in Form – so erhält die Seide ihre gleichmässige Crashstruktur. Stecken Sie die Bluse dann für ca. eine Stunde in den passenden Seidenbeutel und hängen sie anschliessend zum Trocknen auf einen Bügel. Schon nach wenigen Stunden ist die Bluse wieder einsatzbereit – ganz ohne Bügeln.

Die aufwändig eingearbeiteten, schmalen Biesen bleiben immer perfekt in Form – selbst nach dem Waschen.

FC Grösse	Nr.
34	319-360-03
36	319-361-03
38	319-362-03
40	319-363-03
42	319-364-03
44	319-365-03
46	319-366-03

FC Grösse entspricht
Masstabelle (siehe vorletzte
Katalogseite)

Das schwarz-weiße Kreismuster wirkt sehr elegant und passt hervorragend zu Weiss, allen Naturfarben, zu Grau und natürlich zu Schwarz. Die langen Ärmel mit 1-Knopf-Manschette können lässig aufgekrempt und per Knopf an dem innen liegenden Riegel befestigt werden.
Figurnaher Schnitt. Länge in Gr. 38: 66 cm. 100 % Seide. Farbe: Schwarz/Weiss. Maschinenwaschbar. Exklusiv bei Fashion Classics.

- **Bügelfreie Seidencrash-Bluse Fr. 239.–**

Endlich: der Seductive Hosen-Bestseller jetzt auch für kurze Oberteile.

Bewährte Passform. Beliebtes Material. Neue Bundverarbeitung.

Der bequeme, figurgünstige Schnitt basiert auf dem Erfolgsmodell „Sabrina“. Doch statt der Schlupfform hat das elegante Modell Fergie einen angeschnittenen Bund mit verdecktem Reissverschluss und Gürtelschlaufen. So tragen Sie die seit mehr als 15 Jahren bewährte Passform jetzt auch mit in den Bund gesteckten Blusen, taillenkurzen Oberteilen und modisch aktuellen Cropped-Tops.

**Schrägtaschen mit Reissverschluss:
Stehen nicht ab und springen nicht auf.**

Die Bügelfalte streckt das Bein optisch. Sie ist fein abgesteppt und sitzt immer – ganz ohne Bügeln. Die hochelastische Techno-Baumwolle (ebenfalls ein bewährter Bestseller) macht jede Bewegung mit, ist wunderbar glatt, weich und anschmiegsam. Leisten-Taschen hinten. Kleine Saumschlitzze.

*Schmale Passform. Schrittlänge in Gr. 38: 70 cm.
Fussweite: 33 cm. 47 % Polyamid, 46 % Baumwolle, 7 % Elasthan. Maschinenwaschbar.*

- **Seductive Elegante 7/8-Stretchhose Fr. 279.–**

FC Grösse	Quarz	Blau
34	327-123-03	327-130-03
36	327-124-03	327-131-03
38	327-125-03	327-132-03
40	327-126-03	327-133-03
42	327-127-03	327-134-03
44	327-128-03	327-135-03
46	327-129-03	327-136-03

FC Grösse entspricht
Masstabelle (siehe vorletzte
Katalogseite)





Das Beste, was ein Slip werden kann: der „Cult“ von Skiny/Österreich.

Nahtlos bequem und baumwollweich.

Im 10er-Set pro Stück schon ab 12.49 Franken.

Er hat besonders dünne Abschlüsse und Beinausschnitte, wie sie feiner kaum gefertigt werden können. Dadurch zeichnet der Slip sich nicht ab, schnürt nicht ein und drückt nicht. Er ist in einem Stück hochwertig fully-fashioned formgestrickt und deshalb ohne Nähte an den Seiten und am Bund. Das macht ihn so bequem und perfekt passend. Auch nach häufigem Waschen bewahrt der „Cult“ garantiert seine Form.

**Der richtige BH zum „Cult“-Slip:
Wahlweise als bügelloser Soft-BH oder als Bügel-BH.**

Aus elastischem Single-Jersey sitzen beide BHs immer angenehm und sind perfekt für jeden Tag. In idealer, ergonomischer Schnittführung formen sie einen tollen Busen. Komfortable, stufenlos verstellbare Träger. Die Cup-Pads des Soft-BHs sind herausnehmbar.

Farbe: Weiss. Slips: 100 % Baumwolle. Maschinenwaschbar. BHs: mit dreifach verstellbarem Rückenverschluss. 95 % Baumwolle, 5 % Elasthan. Bügel-BH: Handwäsche. Soft-BH: Maschinenwaschbar.

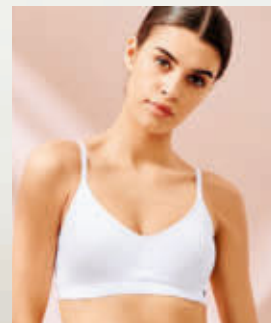

Der Slip ist in einem Stück formgestrickt und ist deshalb nahtlos, ohne drückende Bund- und Seitennähte.

Die besonders weiche und hautfreundliche Baumwollqualität schmiegt sich komfortabel an die Haut.

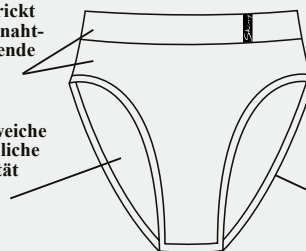

Aussergewöhnlich flache, dünne Beinabschlüsse garantieren bequemen, sicheren Sitz und der Slip zeichnet sich unter nichts ab.



Soft-BH

• **Cult-Bügel-BH Fr. 44.95**

BH-Grösse	Weiss	Schwarz
70B	478-701-03	736-769-03
75B	478-719-03	736-777-03
80B	478-727-03	736-785-03
85B	478-735-03	736-793-03



Bügel-BH

• **Cult-Slip 3er-Set, Damen Fr. 43.95**

FC Grösse	Weiss	Schwarz
36	477-695-03	477-976-03
38	477-703-03	477-984-03
40	477-711-03	477-992-03
42	477-729-03	478-008-03
44	477-737-03	478-016-03



• **Cult-Slip 3er-Set, Herren Fr. 43.95**

FC Grösse	Hersteller-Grösse	Weiss	Schwarz
46	S	335-141-03	335-190-03
48	M	335-158-03	335-208-03
50	L	335-166-03	335-216-03
52	XL	335-174-03	335-224-03
54	XXL	335-182-03	335-232-03

FC Grösse entspricht Masstabelle (siehe vorletzte Katalogseite)

• **Cult-Soft-BH Fr. 44.95**

FC Grösse	Weiss	Schwarz
36	349-281-03	349-277-03
38	349-283-03	349-278-03
40	349-284-03	349-279-03
42	349-285-03	349-280-03

• **Cult-Slip 10er-Set, Damen Fr. 124.95**

FC Grösse	Weiss	Schwarz
36	477-596-03	477-398-03
38	477-604-03	477-406-03
40	477-612-03	477-414-03
42	477-620-03	477-422-03
44	477-638-03	477-430-03

• **Cult-Slip 10er-Set, Herren Fr. 124.95**

FC Grösse	Hersteller-Grösse	Weiss	Schwarz
46	S	335-240-03	338-392-03
48	M	335-257-03	338-400-03
50	L	335-265-03	338-418-03
52	XL	335-273-03	338-426-03
54	XXL	335-281-03	338-434-03

FC Grösse entspricht Masstabelle (siehe vorletzte Katalogseite)

Die Unisex-Socken mit natürlicher Bambusfaser: Angenehm für Ihre Füße. Freundlich zur Umwelt.

Made in Germany von Hirsch Natur, seit 1928.

Während die meisten als Bambus beworbenen Textilien aus Viskose bestehen (also chemisch produziert werden), enthalten diese Socken natürliche Bambusfaser, die ähnlich wie Leinen bearbeitet und gesponnen wird. Das Ergebnis sind diese temperatenausgleichenden, besonders strapazierfähigen Socken mit festem Griff.

Kommen ohne chemische Zwischenstoffe aus.

Der Prozess zur Gewinnung der Bambusfaser ist zeitaufwändig und arbeitsintensiv, doch das Ergebnis lohnt: Zusammen mit weicher Bio-Baumwolle regulieren Ihre Socken die Temperatur, gleichen Feuchtigkeit effektiv aus und sind deutlich weniger knitteranfällig als gewöhnliche Bambus-Viskose. Auch die glatt gestrickte Sohle und der Abschluss ohne einschneidendes Bündchen sorgen für reichlich Tragekomfort.

50 % Bambusfaser, 50 % Baumwolle. Maschinenwaschbar. Hergestellt in Deutschland.

- **Hirsch Natur Bambus-Socken**
Fr. 19.95

Schuh-Grösse	Natur	Marine	Schwarz
36-37	359-604-03	359-610-03	359-616-03
38-39	359-605-03	359-611-03	359-617-03
40-41	359-606-03	359-612-03	359-618-03
42-43	359-607-03	359-613-03	359-619-03
44-46	359-608-03	359-614-03	359-620-03
47-48	359-609-03	359-615-03	359-621-03



Auch in
Schwarz.

Verbannen Sie Motten – ohne Chemie.

Von Natur aus – und ohne jede Chemie – schützt der angenehme Duft von Cedarholz Ihre wertvolle Wollkleidung vor Motten & Co. Zuverlässig, umweltfreundlich, lange wirksam. 12 echte Cedar-Holzklötze im Set. Je nach Schubladengrösse genügen 1-2 Klötzchen für dauerhaften Schutz. Von Woodlore/USA.

- **Cedar-Blocks, 12er-Set**
Nr. 390-609-03
Fr. 39.95



Modische Wide-leg-Jeans – mit dem populären Liu Jo Knack-Po-Effekt und elastischem Pavée-Einsatz für optimalen Sitz.

Bereits seit 2008 ist die Bottom up-Jeans fester Bestandteil in den Kollektionen des 1995 gegründeten, italienischen Modelabels. Jede Saison neu interpretiert in Schnittführung und Design, begeistert das optische Po-Lifting durch raffinierte Platzierung der Abnäher und Gesässtaschen immer wieder aufs Neue. Und besonders wertvoll ist dieser Effekt bei der derzeit modisch angesagten Wide-leg-Jeans, da bei diesem Schnitt der Po schnell mal an Kontur verlieren und etwas flach wirken kann.

Die flexible Raffung im Rücken verhindert unschönes Abstehen.

Beide Features sorgen dafür, dass diese Hose rundum vorteilhaft und figurgünstig sitzt, und nicht zu plump wirkt, wie es bei weiten Beinformen schnell vorkommen kann. Feminin-elegant wirkt sie durch die Leistentaschen und den Schmuckperlen-Knopf vorne.

Hoher Bund mit weitem Bein. Farbe: Mid-Blue. 98 % Baumwolle, 2 % Elasthan. Schrittlänge in Gr. 36: 89 cm, Saumweite: 31 cm. Maschinenwaschbar. Enthält nichttextile Teile tierischen Ursprungs.

- **Liu Jo Bottom up Wide-leg-Jeans Fr. 229.–**

FC Grösse	Hersteller-Grösse	Nr.
34/36	27"	354-128-03
36	28"	354-129-03
38	29"	354-200-03
38/40	30"	354-201-03
40	31"	354-202-03
40/42	32"	354-203-03
42	33"	354-204-03

FC Grösse entspricht Masstabelle (siehe vorletzte Katalogseite)



Lorena Paggi
Sling-Pumps
Seite 51.

My Herzallerliebste macht den Trachten-Janker zum maritimen Mode-Highlight.

Schlanker. Leichter. Weicher.
Aus Kaschmir.

My Herzallerliebste macht Tracht trendy. Die kleine Münchner Strickmanufaktur hat sich erfolgreich auf die Modernisierung des Jankers spezialisiert. In zeitgemäss schlanker Form, mit angesagt maritimem Flair und aus luxuriös weichem Kaschmir-Garn gestrickt, ist der Klassiker auch jenseits der bayrischen Landesgrenzen gerne gesehen.

Bequemer Blazer-Ersatz zu legeren Jeans und Chinos.

Körnig links gestrickt. Farbakzente zu den weiss-roten Streifen bilden silbergraue Kanten sowie Innenkragen und Taschenfutter in Navy.

Schmal und figurnah gestrickt. Länge in Gr. 40: 58 cm. Farbe: Weiss/Rot. 100 % Kaschmir. Enthält nichttextile Teile tierischen Ursprungs: echte Perlmutterknöpfe. Handwäsche. Exklusiv bei Fashion Classics.

• **My Herzallerliebste Streifen-Janker**
Fr. 536.–

FC Grösse	Hersteller-Grösse	Nr.
36	S	356-024-03
38	M	356-025-03
40	L	356-026-03
42	XL	356-027-03
44	XXL	356-028-03
46	3XL	356-029-03

FC Grösse entspricht Masstabelle (siehe vorletzte Katalogseite)

Weit mehr als nur ein Yogasuit: Dies ist Wellness zum Anziehen.

Der vielleicht bequemste Hausanzug, den Sie je getragen haben.
Von Curare Yogawear.

Selten ist ein Homesuit so bequem wie dieser. Kein Wunder, wurde er doch vom Hamburger Spezialisten Curare eigens für Yoga-Übungen entwickelt: für Bewegungstraining also, das Körpervitalität anregt, innere Gelassenheit herstellt und bei dem man sich rundum wohl fühlt.

Nur für die Yoga-Matte viel zu schade.

Egal, ob Sie es sich zu Hause auf dem Sofa gemütlich machen, Ihre Walking-Runden drehen oder im Wellness-Hotel entspannen: In diesem Homesuit fühlen Sie sich immer geborgen. Er ist so leicht und

• **Curare Yoga-Wickelshirt**
Fr. 62.95

FC Grösse	Hersteller-Grösse	Nr.
36	S	332-634-03
38	M	332-636-03
40	L	332-637-03
42	XL	332-638-03

• **Curare Yoga-Leggings**
Fr. 59.95

FC Grösse	Hersteller-Grösse	Nr.
36	S	332-639-03
38	M	332-640-03
40	L	332-641-03
42	XL	332-642-03

FC Grösse entspricht Masstabelle (siehe vorletzte Katalogseite)

bequem, dass Sie ihn nie mehr missen wollen.

Wunderbar weich fließend, aber dennoch trocken und kühl im Griff.

Feines Viskose-Garn aus Bambusfasern sorgt für ein angenehm frisches Tragegefühl und lässt Ihre Haut stets frei atmen. Dank Elasthan-Anteil folgt der Stoff bequem jeder Bewegung.

Betont schlicht und zeitlos schick. Und sogar strassentauglich.

Das Wickelshirt ist seitlich gerafft und so geschnitten, dass es nicht verrutscht. Durch den Unterbeleg benötigt es kein zusätzliches Top und lässt sich vielseitig auch zu Strassen-Outfits kombinieren. Leggings mit bequem breitem Roll-down-Bund und an den Unterschenkeln dezent gerafft.

Länge des Shirts in Gr. 38: 56 cm. Farbe: Cherry.

Schrittlänge der Hose in Gr. 38: 81 cm. Farbe: Anthrazit. 94 % Viskose, 6 % Elasthan. Maschinenwaschbar.

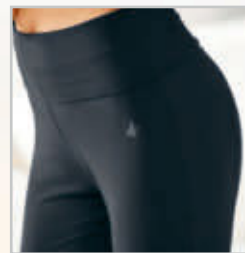

Vermissen Sie ein Produkt aus früheren Katalogen?

www.fashion-classics.ch

oder:

Tel. 071-274 66 19

Mo.- So.: 08:00 - 22:00 Uhr

Lässt stets genügend Frischluft durch: die leichte Jacke aus perforiertem Ziegenvelours.

Von OCONI – exklusiv bei Fashion Classics.

Mit seiner Stärke von nur 0,5 mm ist das Ziegenvelours dieser leichten Lederjacke bereits wie für den Sommer geschaffen. Doch eine feine, auf den ersten Blick kaum sichtbare Perforation lässt zusätzlich Luft wie durch einen Windkanal strömen und macht das Leder herrlich erfrischend.

Weich, flexibel und dennoch strapazierfähig.

Um die klimatisierende Wirkung der unzähligen Luftporen zu erhalten, ist Ihre Jacke bewusst ohne Futter gearbeitet.

Ein kariertes Foliendruck auf der Innenseite stabilisiert die Perforation und erleichtert das Anziehen.

Die Farbe Oliv ist ein wahres Kombiwunder.

Sie passt zu klassischen Farbtönen wie Sand und Navy genauso gut wie zu Orange und Gelb – den Trendfarben der Saison. Mit bequemen Rippstrick-Bündchen an Ärmeln und Saum. Zwei Reissverschluss-Seitentaschen.

Kurze Blouson-Form mit kleinem Stehkragen. Länge in Gr. 50: 66 cm. Farbe: Oliv. Ziegenvelours-Leder. Spezialreinigung. Exklusiv bei Fashion Classics.

- **OCONI Windkanal-Lederjacke Fr. 549.–**

FC

Grösse	Nr.
48	349-935-03
50	349-937-03
52	349-938-03
54	349-939-03
56	349-940-03
58	349-941-03

FC Grösse entspricht Masstabelle (siehe vorletzte Katalogseite)

So stilvoll (und so nachhaltig) war die luftig-leichte Trucker-Cap noch nie.

Exklusiv entwickelt für Fashion Classics vom US-Kult-Label Stetson, seit 1865.

Seit den 1970er-Jahren ist die klassische amerikanische Trucker-Cap aus der Modewelt nicht wegzudenken. Doch anders als die meisten Modelle, die mit grellen Farben und überdimensionalen Logos auf sich aufmerksam machen, setzt diese Kappe auf schlichte Eleganz.

Ein wahres Allround-Talent.

In vielseitigem Navy und mit dezenter Logo-Stickerrei, lässt sie sich sogar zu schickeren Outfits kombinieren. Das rückseitige Netz-Gewebe lässt Luft durchströmen – und macht diese Kappe auch bei hohen Temperaturen bequem tragbar. Mit dem Druckknopf-Verschluss passen Sie die Passform bequem an Ihren Kopf an.

Ökologisch nachhaltig hergestellt.

Dank reinem Recycling-Polyester werden ca. 66 % der sonst nötigen Energieaufwendungen, ca. 50 % des

Wasserverbrauches und ca. 33 % der CO₂-Emissionen vermieden. Und sogar Schirmeinlage, Garn, Webetikett und Hangtags bestehen aus Recycling-Material.

Farbe: Navy. 100 % Polyester. Exklusiv bei Fashion Classics.

- **Stetson Trucker-Cap Nr. 355-326-03 Fr. 49.95**





Ihr wichtigstes T-Shirt: Südamerikanische Baumwolle. 155 g/qm. Das seltene von Ragman.

Unverwüstlich und doch weich und luftig-leicht.

Blickdicht und doch fein genug, um es auch unter einem Hemd zu tragen.

Anders als gewöhnliche Shirts bleibt dieses echte Ragman aus feinem Nm 26/1-Garn auch nach vielen Wäschen tadellos in Form: Der 155 g/qm feine, ebenmässige und dennoch robuste Single-Jersey kann sich nicht verziehen. Ein festes, aber weiches Webband verstärkt und bedeckt die Naht im Nacken sowie an den Schultern. Und das gedoppelte Ribbündchen des Halsausschnitts leiern auch auf Dauer nicht aus.

Sein Geheimnis:

Es ist in 18-Gauge-Technik aus etwas schwermem Garn (Nm 24/1) gewirkt. Anschliessend weichgespült und ohne Zug getrocknet. Vor dem

Einnähen erhält der Ausschnitt noch eine gesonderte Behandlung gegen Einlaufen. Ideal als lässiges Overshirt. Und so hochwertig, dass es perfekt auch unter ein Sakko passt. Beste Färbemethoden halten Ihr Ragman dauerhaft farbfrisch.

Legere, lange Form mit bequemer Weite. Länge in Gr. 48: 76 cm. 100 % Baumwolle. Farbe Grau-meliert: 90 % Baumwolle, 10 % Polyester. Maschinenwaschbar.

- **Das 155 g-Ragman Fr. 24.95**

FC Grösse	Hersteller-Grösse	Apfel	Schwarz	Navy	Hellblau	Sand	Weiss	Grau-meliert	Khaki
44	S	316-913-03	316-906-03	316-938-03	316-945-03	316-815-03	316-899-03	316-924-03	336-931-03
46	M	316-914-03	316-907-03	316-939-03	316-946-03	316-816-03	316-900-03	316-925-03	336-932-03
48	L	316-915-03	316-908-03	316-940-03	316-947-03	316-817-03	316-901-03	316-926-03	336-933-03
50/52	XL	316-916-03	316-909-03	316-941-03	316-948-03	316-818-03	316-902-03	316-927-03	336-934-03
54/56	XXL	316-917-03	316-910-03	316-942-03	316-949-03	316-819-03	316-903-03	316-928-03	336-935-03
58	3XL	316-918-03	316-911-03	316-943-03	316-950-03	316-890-03	316-904-03	316-929-03	336-936-03
60	4XL	316-919-03	316-912-03	316-944-03	316-951-03	316-891-03	316-905-03	316-930-03	336-937-03

FC Grösse entspricht Masstabelle (siehe vorletzte Katalogseite)

Pro-Idee Shopping: Einfach. Angenehm.

Von garantiert günstigen Preisen profitieren

Viele Pro-Idee-Produkte werden Sie nicht woanders finden. Wenn doch, dann profitieren Sie von der Pro-Idee-Preisgarantie: Sollten Sie innerhalb von 3 Monaten nach Erhalt der Ware für das gleiche Produkt bei einem anderen Einzelhändler in der Schweiz ein günstigeres Angebot finden, so wenden Sie sich bitte an den Pro-Idee-Service: Wir finden in jedem Fall eine faire Lösung. Sie haben dann auch das Recht, die Ware kostenlos zurückzuschicken und die Erstattung des vollen Kaufpreises zu verlangen.

Bequem bezahlen

- **Gegen Rechnung**
(Zahlungsziel: innert 14 Tagen nach Rechnungsdatum)
- **Per Kreditkarte**
(online und telefonisch 071 - 274 66 17):
Visa, Mastercard, Diners Club, American Express
- **Per PayPal** in unserem Webshop

Einfach liefern lassen

Innert der Schweiz und Liechtenstein

- **Standard-Lieferung: 3 - 4 Werktage**
Versandpauschale für Porto und Verpackung Fr. 6.95*
Alkoholische Getränke und Spirituosen liefern wir ab einem Bestellwert von Fr. 200.– versandkostenfrei.
- **Auf Wunsch: Priority Service: 2 - 3 Werktage**
Bei Bestelleingang Mo. - Fr. bis 12:00 Uhr
Versandpauschale plus Fr. 2.–*
- **Speditionsgüter: Lieferung in 7 Werktagen, frei Bordsteinkante**
 - Kennzeichnung im Katalog: 
 - Versandpauschale plus Fr. 39.95*
 - Der Liefertermin wird mit Ihnen abgestimmt.
 - Bitte beachten Sie die weiteren Hinweise unter www.proidee.ch/lieferung
(Sorry, kein Priority-Versand)

* Je Bestellung, unabhängig von der Anzahl der bestellten Artikel.
Sorry, kein Priority-Versand für alkoholische und nichtalkoholische Getränke.

Ausserhalb der Schweiz

- **Lieferung in die Staaten des Europäischen Wirtschaftsraums, Andorra, Monaco, Norwegen, Island und Vatikanstadt**
Versandpauschale für Porto, Versicherung und Verpackung Fr. 25.–.
Lieferzeiten unter: www.proidee.ch/de/lieferung
- **Lieferung in weitere Staaten****
Versandpauschale für Porto, Versicherung und Verpackung Fr. 50.–
**Albanien, Argentinien, Australien, Bahamas, Bahrain, Barbados, Bosnien-Herzegowina, Brasilien, Brunei, Chile, China, Japan, Kanada, Kapverdische Inseln, Katar, Kuwait, Malaysia, Nordmazedonien, Mexiko, Moldawien, Montenegro, Neuseeland, Oman, Peru, Philippinen, Serbien, Singapur, Südafrika, Südkorea, Thailand, Türkei, Uruguay, USA, Venezuela und Vereinigte Arabische Emirate.
- **Alkoholhaltige Artikel liefern wir nur innert der Schweiz.***
Die Lieferbedingungen für Deutschland, Österreich, Frankreich, und die Niederlande finden Sie unter:
www.proidee.de/lieferung www.proidee.at/lieferung
www.proidee.fr/livraison www.proidee.nl/levering

* Haben Sie Fragen zu Lieferungen ausserhalb der Schweiz?
Das Service-Team von Pro-Idee ist gerne für Sie da:
Per E-Mail an service@proidee.ch oder
Tel.: 0041 71 - 274 66 19 (Mo. - Fr. 8:00 - 17:30 Uhr)

Bequem zurücksenden

Für Ihre Bestellungen gilt selbstverständlich ein Rückgaberecht innert 14 Tagen. Nutzen Sie für Ihre Rücksendungen innert der Schweiz die Filialen der Schweizerischen Post. Oder Sie können für Ihre Rücksendung eine Päckli-Punkt-Annahmestelle in Ihrer Nähe nutzen. Mehr Infos unter: www.proidee.ch/de/paekclipunkt

Pakete welche die Abmessungen 80 x 60 x 60 cm oder das Maximalgewicht von 30 kg überschreiten, können nicht in einer Päckli-Punkt-Annahmestelle aufgegeben werden. Sie tragen die Kosten der Rücksendung.

3 Jahre Pro-Idee-Langzeitgarantie kostenlos nutzen

Die Pro-Idee-Langzeitgarantie gilt für alle bei Pro-Idee gekauften Produkte 3 Jahre ab Rechnungsdatum und erstreckt sich räumlich auf das Land der Schweizerischen Eidgenossenschaft. Ihre gesetzlichen Gewährleistungsansprüche bleiben unberührt. Informationen zu Herstellergarantien finden Sie unter www.proidee.ch direkt bei dem jeweiligen Produkt. Treten bei Ihrem Produkt trotz sachgemässer Anwendung Qualitätsmängel auf, sorgen wir nach unserer Wahl umgehend für kostenlose Reparatur, einen Ersatz oder die Erstattung des Kaufpreises. Ausgenommen sind lediglich Verschleissteile. Senden Sie das schadhafte Produkt einfach zusammen mit einer Rechnungskopie an den Garantiegeber:

Pro-Idee Catalog GmbH · 9001 St. Gallen.

Wir kümmern uns um alles Weitere.

Und immer gilt: Auch nach der Garantiezeit sind wir für Sie da.
Der Pro-Idee-Service sorgt für schnelle Reparaturen zu fairen Preisen. Was immer auch geschieht, rufen Sie einfach Pro-Idee an.

Attraktive Geschenke finden

- **Geschenkverpackung**
Auf Wunsch verpacken wir fast alle Artikel mit exklusivem Pro-Idee-Geschenkpapier. Nur Fr. 5.50.
- **Geschenksendung – ohne Aufpreis**
Wir liefern zu unseren geltenden Konditionen wann und wohin Sie wollen. Die Rechnung erhalten Sie.
- **Geschenkgutscheine**
Mit einem Pro-Idee-Geschenkgutschein erfüllen Sie immer einen besonderen Wunsch. Wählen Sie dazu **online** (www.proidee.ch/gutscheine) einfach einen Betrag (25 Fr., 50 Fr., 75 Fr., 100 Fr., 150 Fr., 200 Fr., 500 Fr.) und das Design aus. Anschliessend den e-Gutschein nur noch selbst ausdrucken und direkt verschenken.



Pro-Idee „live“ erleben

Ausprobieren, anprobieren – und gleich mitnehmen. Besuchen Sie die Pro-Idee-Stores in Düsseldorf Königsallee und in Aachen.



Wir sind gerne für Sie da:
Tel: **071 - 274 66 19** oder E-Mail service@proidee.ch

Nur Ihre Zufriedenheit entscheidet.

Dieter Junghans
Dieter Junghans

Das Trendkleid vom französischen Kleider-Spezialisten La Fée Maraboutée: Bewährter Schnitt. Angesagtes Dessin und Material. Guter Preis.

Der figurschmeichelnde Schnitt dieses Kleides ist ein Klassiker des Labels und bei den Stammkundinnen heiss begehrt. Modisches Update für diese Saison sind die wiederentdeckten Classic-Designs Hahnentritt und Karo – neu belebt durch die Farbkombination Grau/Blau.

Französisch femininer Look mit der Bequemlichkeit von Homewear.

Der elastische Jersey ist angenehm leicht, weich und anschmiegsam.

Knitterfalten kennt dieses Kleid nicht.

Daher ist es auch auf Reisen ein unkomplizierter Begleiter – auspacken, anziehen, fertig!

Für ein französisches Designer-Label ist der Preis erstaunlich moderat.

Die 1996 von Jean-Pierre Brailard gegründete Marke macht

Entwürfe ohne Altersbegrenzung – mit modischer Gültigkeit für mehr als eine Saison.

Gerade geschnitten, mit zwei seitlichen Einschubtaschen. Länge in Gr. 38: 92 cm. Farbe: Grau/Blau/Weiss. 58 % Polyester, 41 % Baumwolle, 1 % Elasthan. Futter: 60 % Acetat, 40 % Viskose. Maschinenwaschbar.

• La Fée Maraboutée Karo-Kleid Fr. 199.95

FC Grösse	Hersteller-Grösse	Nr.
34	36	347-967-03
36	38	347-968-03
38	40	347-969-03
40	42	347-970-03
42	44	347-972-03
44	46	347-973-03

FC Grösse entspricht Masstabell (siehe vorletzte Katalogseite)

Die perfekte Verschmelzung von Ballerina und Slingback, dazu noch raffiniert wandelbar.

Verspielt mit Schleife oder klassisch-clean. Aus softem Kalb-Nappaleder.

Von Ducanero®, Italy.

First Class-Ballerinas, die garantiert zum Lieblings-Essential im Schuhschrank werden. Durch die seitlichen Cut-outs wirken sie wie ein schicker Slingback, dabei bedecken sie aber vorteilhaft die Ferse. Zusammen mit der spitzen Vorderkappe und dem kleinen 14 mm-Absatz werden Fuss und Bein optisch gestreckt. Sie wirken edler, stilvoller und nicht ganz so mädchenhaft wie viele andere Ballerinas. Und sind dadurch – besonders in klassischem Schwarz – für jeden Anlass geeignet. **Der Clou: das separate Lederband, das seitlich zur Schleife gebunden werden kann.**

Tagsüber dekorativ mit, abends dezent und elegant ohne Schleife. Genau wie das Schuhleder ist sie aus sehr weichem, anschmiegsamem Kalbleder. Der bequeme Ferseneinsatz sorgt für ermüdungsfreies Gehen auch nach mehreren Stunden, der seitliche Gummizug für optimalen Sitz und Halt. Rutschhemmende, gummierte Einsätze an der Laufsohle bieten guten Grip auf glatten Flächen.

30 Jahre italienische Schuh-Tradition.

Das Schuhlabel ist in Italien schon lange in exklusiven Stores zu finden, hierzulande immer noch ein Geheimtipp. Modische, doch zeitlose Designs, sorgfältige handwerkliche Fertigungsschritte sowie innovative Färbetechniken machen Ducanero®-Schuhe zu einzigartigen Kreationen.

Obermaterial, Decksohle, Futter: Leder. Laufsohle: Leder und Gummi. Absatzhöhe: 14 mm. Farbe:

Schwarz.

Hergestellt in Italien.

• **Ducanero®**
2-in-1-
Ballerinas
Fr. 249.–

Schuh-Grösse	Nr.
36	354-330-03
37	354-331-03
38	354-333-03
39	354-334-03
40	354-335-03
41	354-336-03
42	354-337-03



Pro-Idee Catalog GmbH, Aachen (D) · Zweigniederlassung St. Gallen · Fürstenlandstrasse 35 · 9000 St. Gallen · UID CHE-110.152.741 MWST · DE814853178

Geschäftsführerin: Andrea Bornkessel · Bestell-Hotline: 071-274 66 17* · Telefax: 071-274 66 45

Fragen und Beratung: 071-274 66 19* (*Mo.-So.: 08:00 - 22:00 Uhr) · E-Mail: service@proidee.ch · www.proidee.ch

Es gelten unsere Allgemeinen Geschäftsbedingungen.

Diese finden Sie unter www.proidee.ch/agb · BIO-Zertifizierung: CH-BIO-038

Eine Grösse, die passt.

So vermeiden Sie unnötige Anproben und Rücksendungen. (Gut für Sie. Gut für uns. Und gut für die Umwelt.)

Fast jeder Hersteller nutzt seine eigenen Masstabellen. Das macht es oft so schwer, die genau passende Grösse anhand der Herstellerangabe zu finden. Genau deshalb haben wir die Fashion-Classics-Grösse (FC-Grösse) ins Leben gerufen. Sie entspricht der offiziellen Masstabelle (unten) und erleichtert

Ihre Wahl – egal wie der Hersteller seine Grössen definiert. Manchmal nennen wir bei Produktbeschreibungen ergänzend die „Hersteller-Grösse“. Mit dieser Angabe hat der Hersteller seine Ware ausgezeichnet. Dies ist besonders dann von Vorteil, wenn Sie mit der Grössenangabe eines bestimmten

Herstellers vertraut sind. Erfreuliches Ergebnis: Die Rücksendequote von Fashion-Classics-Artikeln liegt weit unter den branchenüblichen Durchschnittswerten.

Fragen zu Passform und Grössen?

Telefon: 071 – 274 66 19; Mo.-So. 8.00 – 22.00 Uhr

- A Brustumfang:** Über der stärksten Stelle der Brust waagrecht um den Körper messen.
- B Unterbrustumfang**
- C Taillenumfang:** Ohne zu schnüren rings um die Taille messen.
- D Hüftumfang:** An der stärksten Stelle der Hüfte messen.
- E Körperhöhe:** Ohne Schuhe von Kopf bis Fuss messen.

Bitte wählen Sie Ihre Grösse nach dieser Körpermasstabelle (am Körper gemessen):

Damen (FC-Grösse) Bestellgrösse					
(A) Brustumfang	(C) Taillenumfang	(D) Hüftumfang	Normalgrösse (E) 165 - 172 cm	Kurzgrösse (E) unter 165 cm	Langgrösse (E) über 172 cm
78 - 81	64-66	88 - 91	34	17	68
82 - 85	67-70	92 - 95	36	18	72
86 - 89	71-74	96 - 98	38	19	76
90 - 93	75-78	99 - 101	40	20	80
94 - 97	79-82	102 - 104	42	21	84
98 - 102	83-87	105 - 108	44	22	88
103 - 107	88-93	109 - 112	46	23	92
108 - 113	94-99	113 - 116	48	24	96

Internationale Grössenrechnung für Cup-Grössen	(B) Unterbrustumfang (cm)	(A) Brustumfang (cm)			
	Cup A	Cup B	Cup C	Cup D	
68-72	70	82- 84	84- 86	86- 88	88- 90
73-77	75	87- 89	89- 91	91- 93	93- 95
78-82	80	92- 94	94- 96	96- 98	98-100
83-87	85	97- 99	99-101	101-103	103-105
88-92	90	102-104	104-106	106-108	108-110
93-97	95	107-109	109-111	111-113	113-115

Herren	(E) Körperhöhe	(A) Brustumfang	(C) Taillenumfang	(D) Hüftumfang	(FC-Grösse) Bestellgrösse
Untersetzte Grössen	166-170	94- 97	86- 89	98-101	24
	169-173	98-101	90- 93	102-105	25
	172-176	102-105	94- 97	106-109	26
	175-178	106-109	98-101	110-113	27
	177-180	110-113	102-106	114-118	28
	179-182	114-117	107-111	119-123	29
181-183	118-121	112-115	124-127	30	
Normale Grössen	166-170	86- 89	74- 77	90- 93	44
	168-173	90- 93	78- 81	94- 97	46
	171-176	94- 97	82- 85	98-101	48
	174-179	98-101	86- 89	102-105	50
	177-182	102-105	90- 93	106-109	52
	180-184	106-109	94- 99	110-113	54
	182-186	110-113	100-104	114-117	56
184-188	114-117	105-108	118-121	58	
185-189	118-121	109-113	122-125	60	
Schlanke Grössen	180-184	91- 94	78- 81	94- 97	94
	182-186	95- 98	82- 85	98-101	98
	184-188	99-102	86- 89	102-105	102
	187-191	103-106	90- 94	106-110	106

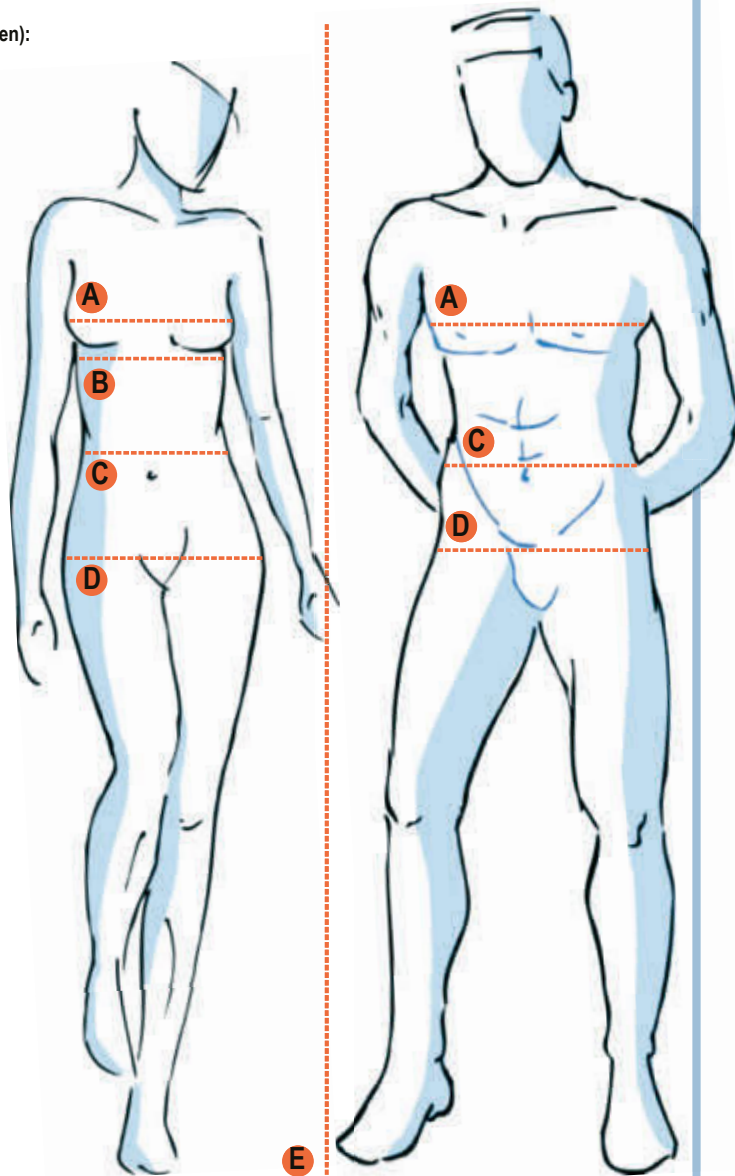

Kopfumfang

Nehmen Sie ein Massband und messen Sie Ihren Kopfumfang unmittelbar oberhalb Ihrer Augenbrauen. Bestellen Sie Ihre Kopfbedeckung entsprechend dem Messergebnis.

Liegt das gemessene Mass zwischen zwei Grössen, bestellen Sie bitte den grösseren Umfang.

Gürtellänge

Zur Bestimmung Ihrer Gürtellänge messen Sie den Bundumfang einer „gut sitzenden“ Hose. Ihr Bundumfang entspricht dann der angebotenen Gürtellänge.

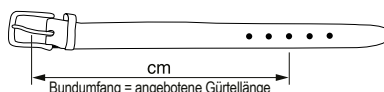

Handschuh-Grössen

Den Handumfang messen Sie ohne Daumen und führen das Massband ohne zu schnüren über die Knöchel in der Handmitte. Entsprechend dem in cm gemessenen Handumfang wählen Sie nun Ihre Handschuh-Grösse.

Handumfang	17,5	19,0	20,5	22,0	23,0	24,0	26,0	27,0	28,0
Handschuh-Grösse	6,5	7,0	7,5	8,0	8,5	9,0	9,5	10,0	10,5

Doppelt luftig: Maschen aus reinem Leinen – plus Klimaporen.

Strickkunst made in Ireland. Von Carbery.

Durch sein feines, symmetrisches Lochmuster bietet dieser Pullover unzählige Klimaporen, die Luft zirkulieren lassen. Ein erfrischender Effekt, den das Leinen noch unterstützt: Die leicht körnige Faser wirkt von Natur aus kühlend und liegt durch den trockenen Griff an warmen Tagen besonders angenehm auf Ihrer Haut.

Die helle Innenseite macht das Lochmuster besonders interessant.

Sie schimmert an den Löchern durch und zeigt sich an der gedoppelten Kragenblende. Bund und Ärmel haben elastische Rippstrick-Abschlüsse.

*Klassische Form. Länge in Gr. 50: 65 cm.
Farbe: Beige. 100 % Leinen. Maschinenwaschbar. Hergestellt in Irland. Exklusiv bei Fashion Classics.*

- **Carbery Leinen-Klima-Pullover**
Fr. 159.95

FC Grösse	Hersteller-Grösse	Nr.
48	M	337-578-03
50	L	337-579-03
52	XL	337-580-03
54	XXL	337-581-03
56	3XL	337-582-03

FC Grösse entspricht Masstabelle (siehe vorletzte Katalogseite)



Bestellen leicht gemacht:
www.fashion-classics.ch
Tel. 071-274 66 17

Mo.- So.: 08:00 - 22:00 Uhr

Der seltene Mokassin made in Italy: Lässiger Denim-Look. Und doch aus edlem Kalbsleder.

Auf den ersten Blick aus Jeansstoff, doch tatsächlich aus hochwertigem Kalbsleder gefertigt: Dieser sportlich-moderne Mokassin aus Italien ist eine echte Rarität.



Atmungsaktives Leinen-Futter und gepolsterte Leder-Einlegesohle für angenehmes Tragegefühl.

Der Schuh ist als echter Mokassin gearbeitet, was bedeutet, dass das Leder Ihren Fuss geschmeidig umschliesst. Die flexible Noppen- Laufsohle gewährt stets sicheren Halt.

Die Marke Calo steht seit zwei Generationen für handwerkliches Können.

Das Familienunternehmen begann in den 80er-Jahren als kleine Werkstatt in der Gegend von Neapel. Heute steuern 20 erfahrene Schuhmacher-Meister in einer hochmodernen Fabrik den Produktionsprozess.

Farbe: Denimblau. Obermaterial und Decksohle Leder; Futter Leinen und Leder; Laufsohle Gummi.

- **Mokassin Denim-Look**
Fr. 279.–

Schuh-Grösse	Nr.
41	356-884-03
42	356-885-03
43	356-886-03
44	356-887-03
45	356-888-03

Dänisches Design adelt den Übergangs-Favoriten Stepp.

Der city-schicke Steppmantel von Ilse Jacobsen, Hornbaek.

Neue Mantel-Länge, aktuelle Blouson-Elemente, statt der üblichen Rautensteppung ein interessantes Grafikmuster und die Oberfläche nicht technisch schimmernd, sondern edel matt: Ein himmelweiter Unterschied zur sportiven Steppjacke für den Waldspaziergang. Der Steppmantel der dänischen Designerin Ilse Jacobsen ist perfekt für den Weg ins Büro, den Shoppingbummel in der City und die Reise.

Ein Leichtgewicht, das sanft wärmt, ohne aufzutragen.

Aberundeter Saum mit Paspelierung und seitlichen Logo-Druckknopf-Schlitz. 2 Schubtaschen mit Druckknopf-Verschluss. Zweiwege-Reissverschluss. Rippstrick-Stehkragen und Ärmelbündchen.

Legere A-Linien-Form.

Länge in Gr. 38:

100 cm. 100 %

Polyester. Farbe:

Dunkelgrün. Maschinenwaschbar.

- **Ilse Jacobsen Steppmantel Fr. 259.-**



FC Grösse	Nr.
36	356-256-03
38	356-257-03
40	356-258-03
42	356-259-03
44	356-260-03
46	356-262-03

FC Grösse entspricht Masstabell (siehe vorletzte Katalogseite)



Der schnellste Weg zu Ihrer Bestellung

- 1 QR-Code scannen
- 2 Bestellnummern eingeben
- 3 Bestellung absenden



Pro-Idee Shops Herzlich willkommen.

Düsseldorf

Königsallee 92 · 40212 Düsseldorf
Tel.: +49 211 - 1581 7815

Aachen

Gut-Dämme-Str. 4 · 52070 Aachen
Shop Tel.: +49 241 - 109 1558
Outlet Tel.: +49 241 - 109 1555

**FASHION
CLASSICS**
Pro·Idee

Fürstenlandstrasse 35 · 9000 St. Gallen

www.fashion-classics.ch

service@proidee.ch

Bestell-Hotline: 071-274 66 17*

Fragen und Beratung: 071-274 66 19*

(* Mo. - So.: 08:00 - 22:00 Uhr)

Telefax: 071-274 66 45